

EKSPLIKACIJA				
Aukštas	Nr.	PATALPOS PAVADINIMAS	Plotas, m²	
1	BUTAS A			
	A1.01	Koridorius	4.96	
	A1.02	WC / vonia	6.30	
	A1.03	Vitruvė / svetainė / valgomasis	22.04	
	A1.04	Gyvenamasis kambarys	12.06	
		IŠ VISO:	45.36	
1	BUTAS B			
	B1.01	Koridorius	3.50	
	B1.02	WC / vonia	5.04	
	B1.03	Vitruvė / svetainė / valgomasis	22.72	
	B1.04	Gyvenamasis kambarys	9.45	
		IŠ VISO:	40.71	
1	BUTAS C			
	C1.01	Koridorius	3.80	
	C1.02	WC / vonia	4.10	
	C1.03	Vitruvė / svetainė / valgomasis	21.37	
		IŠ VISO:	29.27	
1	BUTAS D			
	D1.01	Koridorius	3.50	
	D1.02	WC / vonia	5.04	
	D1.03	Vitruvė / svetainė / valgomasis	22.72	
	D1.04	Gyvenamasis kambarys	9.45	
		IŠ VISO:	40.71	
1	BUTAS E			
	E1.01	Koridorius	4.96	
	E1.02	WC / vonia	6.30	
	E1.03	Vitruvė / svetainė / valgomasis	22.04	
	E1.04	Gyvenamasis kambarys	12.06	
		IŠ VISO:	45.36	
	1.01	Techninė patalpa	3.10	
	1.02	Techninė patalpa	6.12	
	1.03	Koridorius	18.65	
		VISO:	229.2800	

**DAUGIABUTIS GYVENAMASIS NAMAS K (20 butų)**  
**16 dviejų kambarių ir 4 vieno kambario butų**

Pirmo aukšto bendras butų plotas: 210,63 m<sup>2</sup>  
 Antro - ketvirto aukštų bendras butų plotas: 200,07 m<sup>2</sup>

**BENDRAS PLOTAS**  
 (su bendro naudojimo patalpomis): 885,44 m<sup>2</sup>

**SUTARTINIAI ŽYMĖJIMAI**

Mūrinė siena su apšiltinimu

Mūrinės sienos

Kval. patv. dok. Nr.	Žirgų g. 19, Antezeriai, Vilniaus r. Tel.: +370 671 95367 El. paštas: globalus.projektavimas@gmail.com				Statinio pavadinimas: <b>Daugiabučių gyvenamųjų namų Lazdynėlių g. 57, Vilniuje, statybos projektas</b>		
Atestato Nr.	Pareigos	Vardas, pavardė	Parašas	Data	Brėžinio pavadinimas:	Laida	
A1213	PV	Joana Janulevičienė		2019	K daugiabutis gyvenamasis namas. Pirmo aukšto planas M1:100	0	
A1213	PDV	Joana Janulevičienė		2019			
	Arch.	Aleksandra Ivanova		2019			
Kalba: LT	Statytojo (užsakovo) pavadinimas: <b>UAB "Rinvest"</b>				Dokumento žymuo: GP19-270-PP-BR-K01	Lapas 1	Lapų 1

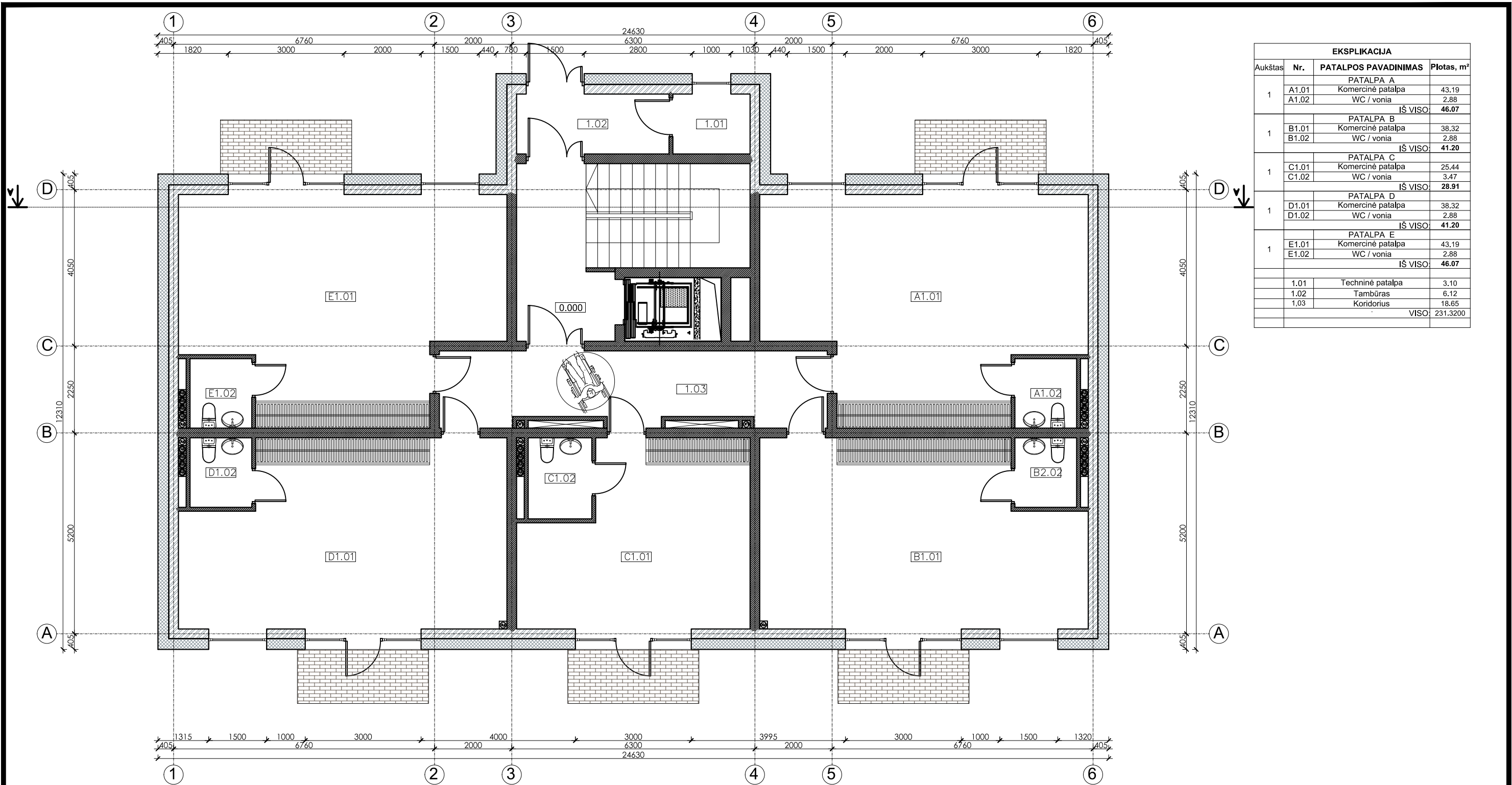



EKSPLIKACIJA			
Aukštas	Nr.	PATALPOS PAVADINIMAS	Plotas, m <sup>2</sup>
1		PATALPA A	
	A1.01	Komercinė patalpa	43.19
	A1.02	WC / vonia	2.88
		IŠ VISO:	46.07
1		PATALPA B	
	B1.01	Komercinė patalpa	38.32
	B1.02	WC / vonia	2.88
		IŠ VISO:	41.20
1		PATALPA C	
	C1.01	Komercinė patalpa	25.44
	C1.02	WC / vonia	3.47
		IŠ VISO:	28.91
1		PATALPA D	
	D1.01	Komercinė patalpa	38.32
	D1.02	WC / vonia	2.88
		IŠ VISO:	41.20
1		PATALPA E	
	E1.01	Komercinė patalpa	43.19
	E1.02	WC / vonia	2.88
		IŠ VISO:	46.07
	1.01	Techninė patalpa	3.10
	1.02	Tambūras	6.12
	1.03	Koridorius	18.65
		VISO:	231.3200

**DAUGIABUTIS GYVENAMASIS NAMAS K' (15 butų)**  
**12 dviejų kambarių ir 3 vieno kambario butų**

**Pirmo aukšto bendras plotas (komercinis): 231,32 m<sup>2</sup>**  
**Antro - ketvirto aukštų bendras butų plotas: 218,72 m<sup>2</sup>**

**BENDRAS PLOTAS (su bendro naudojimo patalpomis):**  
**887,48 m<sup>2</sup>**

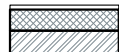
**SUTARTINIAI ŽYMĖJIMAI**

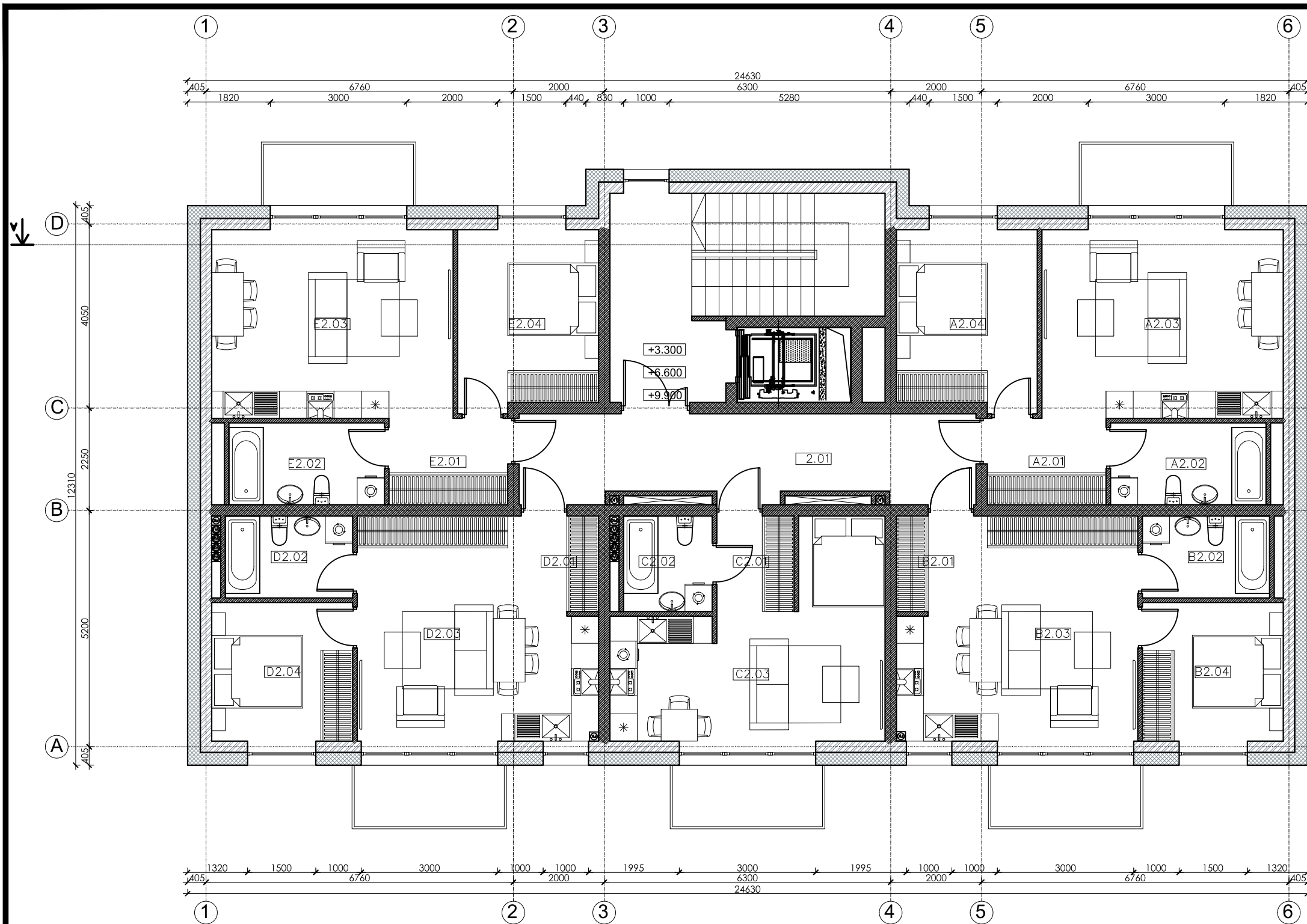

-  Mūrinė siena su apšiltinimu
-  Mūrinės sienos

Kval. patv. dok. Nr.	 Žirgų g. 19, Antezeriai, Vilniaus r. Tel.: +370 671 95367 EI, paštas: globalus.projektavimas@gmail.com			Statinio pavadinimas: <b>Daugiabučių gyvenamųjų namų Lazdynėlių g. 57, Vilniuje, statybos projektas</b>	
Atestato Nr.	Pareigos	Vardas, pavardė	Parašas	Data	Brėžinio pavadinimas:
A1213	PV	Joana Janulevičienė		2019	K' daugiabutis gyvenamasis namas. Pirmo aukšto planas M1:100
A1213	PDV	Joana Janulevičienė		2019	
	Arch.	Aleksandra Ivanova		2019	
Kalba: LT	Statytojo (užsakovo) pavadinimas: <b>UAB "Rinvest"</b>			Dokumento žymuo: <b>GP19-270-PP-BR-K'01</b>	
				Lapas	Lapų
				1	1



EKSPLIKACIJA				
Aukštas	Nr.	PATALPOS PAVADINIMAS	Plotas, m <sup>2</sup>	
1	BUTAS A			
	A1.01	Koridorius	4.96	
	A1.02	WC / vonia	6.16	
	A1.03	Vitruvė / svetainė / valgomasis	22.04	
	A1.04	Gyvenamasis kambarys	12.06	
		IŠ VISO:	45.22	
1	BUTAS B			
	B1.01	Koridorius	3.12	
	B1.02	WC / vonia	5.44	
	B1.03	Vitruvė / svetainė / valgomasis	18.37	
	B1.04	Gyvenamasis kambarys	10.22	
		Drabužinė	3.36	
		IŠ VISO:	40.51	
1	BUTAS C			
	C1.01	Koridorius	3.57	
	C1.02	WC / vonia	4.10	
	C1.03	Vitruvė / svetainė / valgomasis	20.94	
		IŠ VISO:	28.61	
1	BUTAS D			
	D1.01	Koridorius	3.12	
	D1.02	WC / vonia	5.44	
	D1.03	Vitruvė / svetainė / valgomasis	18.37	
	D1.04	Gyvenamasis kambarys	10.22	
		Drabužinė	3.36	
		IŠ VISO:	40.51	
1	BUTAS E			
	E1.01	Koridorius	4.96	
	E1.02	WC / vonia	6.16	
	E1.03	Vitruvė / svetainė / valgomasis	22.04	
		Gyvenamasis kambarys	12.06	
		IŠ VISO:	45.22	
	2.01	Koridorius	18.65	
		VISO:	218.7200	

#### SUTARTINIAI ŽYMĖJIMAI

-  Mūrinė siena su apšiltinimu
-  Mūrinės sienos

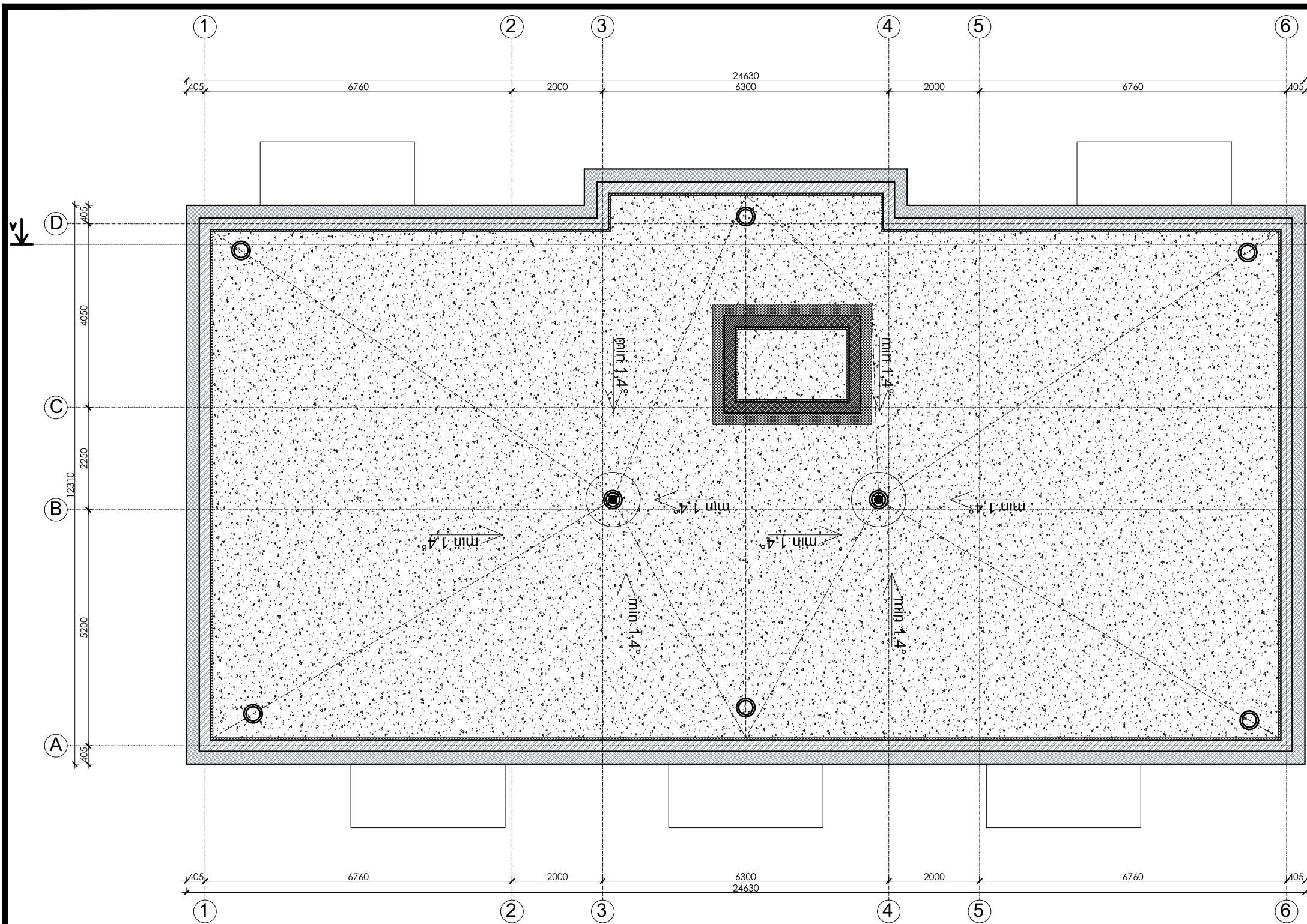

<p><b>DAUGIABUTIS GYVENAMASIS NAMAS K' (15 butų)</b> 12 dviejų kambarių ir 3 vieno kambario butų</p> <p>Pirmo aukšto bendras plotas (komercinis): 231,32 m<sup>2</sup> Antro - ketvirto aukštų bendras butų plotas: 218,72 m<sup>2</sup></p> <p><b>BENDRAS PLOTAS (su bendro naudojimo patalpomis):</b> 887,48 m<sup>2</sup></p>	<p><b>DAUGIABUTIS GYVENAMASIS NAMAS K (20 butų)</b> 16 dviejų kambarių ir 4 vieno kambario butų</p> <p>Pirmo aukšto bendras butų plotas: 210,63 m<sup>2</sup> Antro - ketvirto aukštų bendras butų plotas: 200,07 m<sup>2</sup></p> <p><b>BENDRAS PLOTAS</b> (su bendro naudojimo patalpomis): 885,44 m<sup>2</sup></p>
----------------------------------------------------------------------------------------------------------------------------------------------------------------------------------------------------------------------------------------------------------------------------------------------------------------------------------------------	-------------------------------------------------------------------------------------------------------------------------------------------------------------------------------------------------------------------------------------------------------------------------------------------------------------------------------------

Kval. patv. dok. Nr.	 Žirgų g. 19, Antezeriai, Vilniaus r. Tel.: +370 671 95367 El. paštas: globalus.projektavimas@gmail.com				Statinio pavadinimas: <b>Daugiabučių gyvenamųjų namų Lazdynėlių g. 57, Vilniuje, statybos projektas</b>	
Atestato Nr.	Pareigos	Vardas, pavardė	Parašas	Data	Brėžinio pavadinimas:	Laida
A1213	PV	Joana Janulevičienė		2019	K ir K' daugiabutis gyvenamasis namas. Antro-ketvirto aukšto planas M1:100	0
A1213	PDV	Joana Janulevičienė		2019		
	Arch.	Aleksandra Ivanova		2019		
Kalba: LT	Statytojo (užsakovo) pavadinimas: <b>UAB "Rinvest"</b>				Dokumento žymuo: GP19-270-PP-BR-K02	Lapas 1
					Lapų	1



- PASTABOS:**
1. Įrengiamas sutapdintas stogas su parapetu, virš kurio įrengiama dviejų sluoksnių bituminė danga.
  2. Stogo susijungimo vietose su vertikaliais paviršiais, pastarieji turi būti padengti hidroizoliacine danga nuo stogo viršaus aukštyne ne mažiau kaip 300 mm.
  3. Hidroizoliacinės dangos kraštas vertikaliame paviršiuje turi būti patikimai užsandarintas, kad į stogo konstrukcijas nepatektų vanduo.
  4. Įrengiamos įlajos. Formuojami stogo nuolydžiai turi būti įrengiami taip, kad lietaus vanduo subėgtų į įlajas.
  5. 60-80 m<sup>2</sup> stogo plote turi būti įrengtas ne mažiau kaip vienas stogo dangos vėdinimo kaminėlis.
  6. Parapetų viršaus nuolydis turi būti į stogo pusę ir ne mažesnis kaip 2,5%. parapeto aukštis turi būti ne mažesnis negu 600 mm nuo stogo dangos.
  7. Stogas turi tenkinti Broof(t1) reikalavimus.
  8. Detalizaciją, darbo eiliškumą tikslinti techninio projekto metu.
  9. Matmenys nurodyti milimetrais.
  10. Patalpų aukščiai nurodyti metrais.
  11. Angų avariniam vandens persiliejimui detalizaciją tikslinti darbo projekto metu.

**SUTARTINIAI ŽYMĖJIMAI:**

-  STOGO DANGOS VĒDINIMO KAMINELIAI
-  ĮLAJA
-  ĮRENGIAMA NAUJA STOGO DANGA

<p><b>DAUGIABUTIS GYVENAMASIS NAMAS K' (15 butų)</b> 12 dviejų kambarių ir 3 vieno kambario butų</p> <p>Pirmo aukšto bendras plotas (komercinis): 231,32 m<sup>2</sup> Antro - ketvirto aukštų bendras butų plotas: 218,72 m<sup>2</sup></p> <p><b>BENDRAS PLOTAS (su bendro naudojimo patalpomis):</b> 887,48 m<sup>2</sup></p>	<p><b>DAUGIABUTIS GYVENAMASIS NAMAS K (20 butų)</b> 16 dviejų kambarių ir 4 vieno kambario butų</p> <p>Pirmo aukšto bendras butų plotas: 210,63 m<sup>2</sup> Antro - ketvirto aukštų bendras butų plotas: 200,07 m<sup>2</sup></p> <p><b>BENDRAS PLOTAS</b> (su bendro naudojimo patalpomis): 885,44 m<sup>2</sup></p>
----------------------------------------------------------------------------------------------------------------------------------------------------------------------------------------------------------------------------------------------------------------------------------------------------------------------------------------------	-------------------------------------------------------------------------------------------------------------------------------------------------------------------------------------------------------------------------------------------------------------------------------------------------------------------------------------

Kval. patv. dok. Nr.	 Žirgų g. 19, Antezeriai, Vilniaus r. Tel.: +370 671 95367 El. paštas: globalus.projektavimas@gmail.com				Statinio pavadinimas: <b>Daugiabučių gyvenamųjų namų Lazdynėlių g. 57, Vilniuje, statybos projektas</b>			
Atestato Nr.	Pareigos	Vardas, pavardė	Parašas	Data	Brėžinio pavadinimas:		Laida	
A1213	PV	Joana Janulevičienė		2019	K ir K' daugiabutis gyvenamasis namas. Stogo planas M1:100		0	
A1213	PDV	Joana Janulevičienė		2019				
	Arch.	Aleksandra Ivanova		2019				
Kalba: LT	Statytojo (užsakovo) pavadinimas: <b>UAB "Rinvest"</b>				Dokumento žymuo: GP19-270-PP-BR-K03		Lapas 1	Lapų 1



Pastabos:  
 K' numatomas pastato nulis yra 104,50;  
 K<sub>1</sub> numatomas pastato nulis yra 104,50;  
 K<sub>2</sub> numatomas pastato nulis yra 106,20;  
 K<sub>3</sub> numatomas pastato nulis yra 106,20;

Visos projektinių pasiūlymų altitudės yra preliminaros ir bus tikslinamos techninio projekto metu.



SUTARTINIAI ŽENKLAI

	MEDINĖS DAILYLĖTĖS - NATŪRALAUS MEDŽIO SPALVA		LANGAI - PLASTIKINIAI - TAMSIAI PILKA SPALVA
	PLONASLUOKSNIS DEKORATYVINIS TINKAS - TAMSIAI PILKA SPALVA		DEKORATYVINIS KLINKERIS - NATŪRALAUS MEDŽIO SPALVA
	PLONASLUOKSNIS DEKORATYVINIS TINKAS - BALINTO MEDŽIO SPALVA		

Kval. patv. dok. Nr.	Žirgų g. 19, Antezeriai, Vilnius r. Tel.: +370 671 95367 El. paštas: globalus.projektavimas@gmail.com			Statinio pavadinimas: <b>Daugiaabučių gyvenamųjų namų Lazdynėlių g. 57, Vilniuje, statybos projektas</b>		
Atestato Nr.	Pareigos	Vardas, pavardė	Parašas	Data	Brėžinio pavadinimas:	
A1213	PV	Joana Janulevičienė		2019	K ir K' daugiabutis gyvenamasis namas. Fasada M1:100 Spalvinis sprendimas	
A1213	PDV	Joana Janulevičienė		2019		
		Arch.	Aleksandra Ivanova	2019		
Kalba:	Statytojo (užsakovo) pavadinimas: <b>UAB "Rinvest"</b>				Dokumento žymuo: <b>GP19-270-PP-BR-K04</b>	
LT					Lapas <b>1</b>	Lapų <b>1</b>

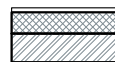

**SUTARTINIAI ŽYMĖJIMAI**

-  Mūrinė siena su apšiltinimu
-  Mūrinės sienos

**Pastabos:**  
 K' numatomas pastato nulis yra 104,50;  
 K<sub>1</sub> numatomas pastato nulis yra 104,50;  
 K<sub>2</sub> numatomas pastato nulis yra 106,20;  
 K<sub>3</sub> numatomas pastato nulis yra 106,20;

**Visos projektinių pasiūlymų altitudės yra preliminaros ir bus tikslinamos techninio projekto metu.**

<p><b>DAUGIABUTIS GYVENAMASIS NAMAS K' (15 butų)</b>          12 dviejų kambarių ir 3 vieno kambario butų</p> <p>Pirmo aukšto bendras plotas (komercinis): 231,32 m<sup>2</sup>          Antro - ketvirto aukštų bendras butų plotas: 218,72 m<sup>2</sup></p> <p><b>BENDRAS PLOTAS (su bendro naudojimo patalpomis):</b>          887,48 m<sup>2</sup></p>	<p><b>DAUGIABUTIS GYVENAMASIS NAMAS K (20 butų)</b>          16 dviejų kambarių ir 4 vieno kambario butų</p> <p>Pirmo aukšto bendras butų plotas: 210,63 m<sup>2</sup>          Antro - ketvirto aukštų bendras butų plotas: 200,07 m<sup>2</sup></p> <p><b>BENDRAS PLOTAS</b>          (su bendro naudojimo patalpomis): 885,44 m<sup>2</sup></p>
-------------------------------------------------------------------------------------------------------------------------------------------------------------------------------------------------------------------------------------------------------------------------------------------------------------------------------------------------------------------------	----------------------------------------------------------------------------------------------------------------------------------------------------------------------------------------------------------------------------------------------------------------------------------------------------------------------------------------------------------------

Kval. patv. dok. Nr.		Žirgų g. 19, Antezėriai, Vilniaus r. Tel.: +370 671 95367 El. paštas: globalus.projektavimas@gmail.com	Statinio pavadinimas: <b>Daugiabučių gyvenamųjų namų Lazdynėlių g. 57, Vilniuje, statybos projektas</b>				
Atestato Nr.	Pareigos	Vardas, pavardė	Parašas	Data	Brėžinio pavadinimas:	Laida	
A1213	PV	Joana Janulevičienė		2019	K ir K' daugiabutis gyvenamasis namas. Pjūvis M1:100	0	
A1213	PDV	Joana Janulevičienė		2019			
	Arch.	Aleksandra Ivanova		2019			
Kalba: LT	Statytojo (užsakovo) pavadinimas: <b>UAB "Rinvest"</b>				Dokumento žymuo: <b>GP19-270-PP-BR-K05</b>	Lapas <b>1</b>	Lapų <b>1</b>

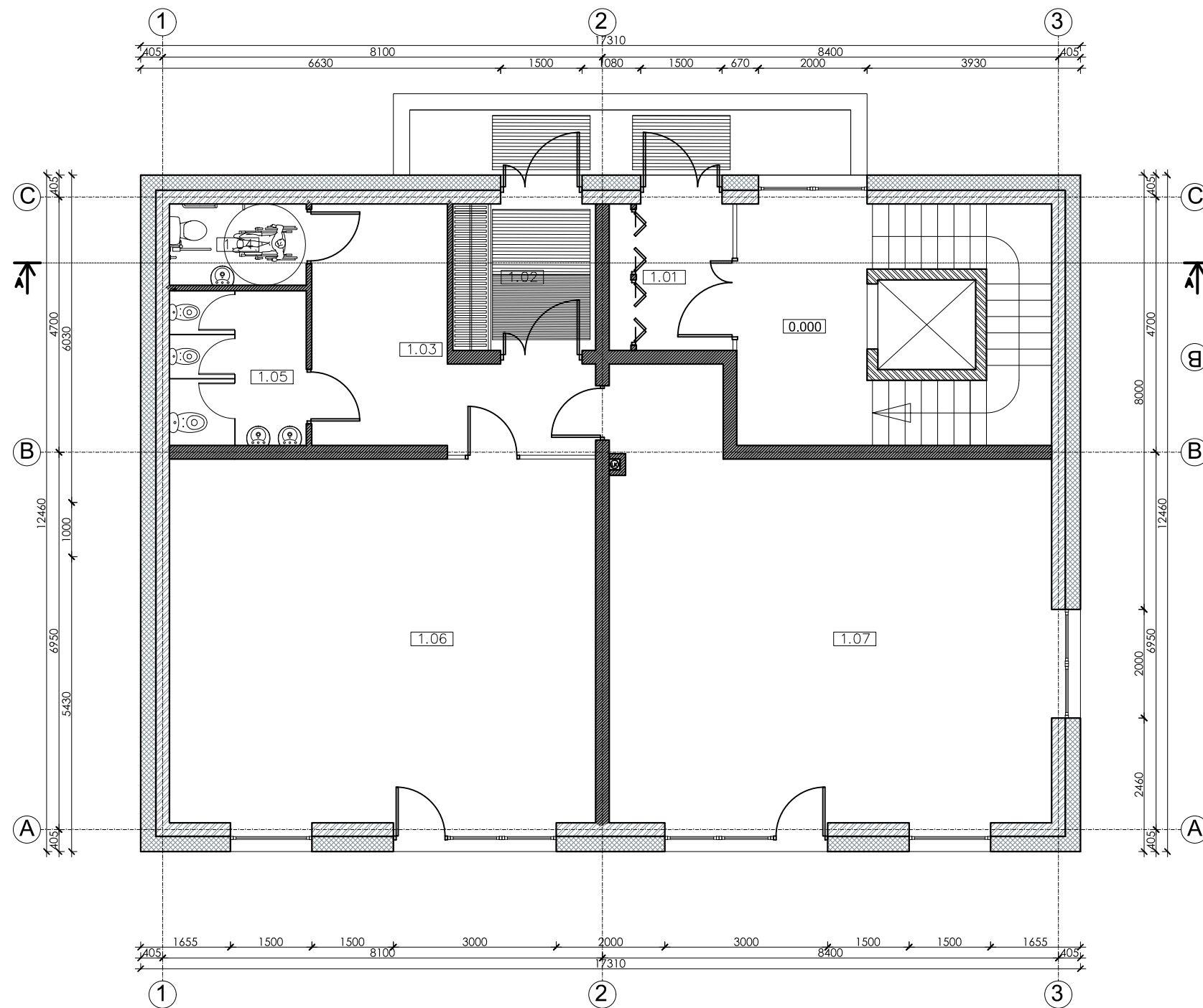

EKSPLIKACIJA			
Aukštas	Nr.	PATALPOS PAVADINIMAS	Plotas, m <sup>2</sup>
1.00	1.01	Tambūras	4.81
	1.02	Tambūras	7.10
	1.03	Rūbinė	15.71
	1.04	WC / sanitarinis mazgas	3.78
	1.05	WC / sanitarinis mazgas	7.18
	1.06	Komerčinė patalpa	52.60
	1.07	Komerčinė patalpa	58.28
IŠ VISO:			149.46

SUTARTINIAI ŽYMĖJIMAI

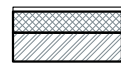
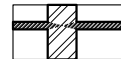
-  Mūrinė siena su apšiltinimu
-  Mūrinės sienos

**DAUGIABUTIS GYVENAMASIS NAMAS L (9 butai)  
6 dviejų kambarių ir 3 trijų kambarių butai**

**Pirmo aukšto bendras plotas: 149,46 m<sup>2</sup>  
(komercinės patalpos)**

**Antro - ketvirto aukštų bendras plotas: 138,35 m<sup>2</sup>**

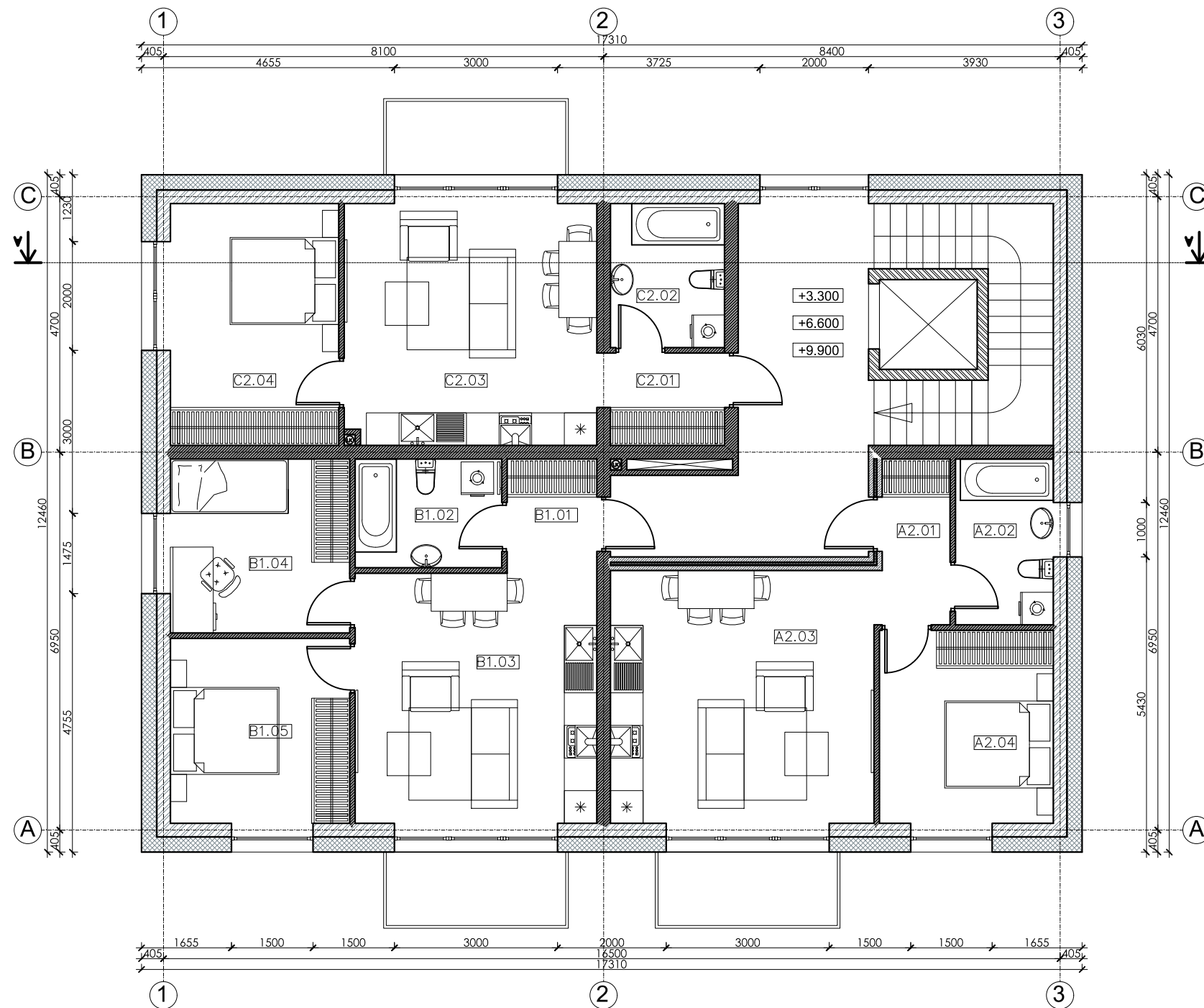

**BENDRAS PLOTAS: 564,51 m<sup>2</sup>**

Kval. patv. dok. Nr.	 Žirgų g. 19, Antezeriai, Vilniaus r. Tel.: +370 671 95367 El. paštas: globalus.projektavimas@gmail.com			Statinio pavadinimas: <b>Daugiabučių gyvenamųjų namų Lazdynėlių g. 57, Vilniuje, statybos projektas</b>			
Atestato Nr.	Pareigos	Vardas, pavardė	Parašas	Data	Brėžinio pavadinimas:	Laida	
A1213	PV	Joana Janulevičienė		2019	L daugiabutis gyvenamasis namas. Pirmo aukšto planas M1:100	0	
A1213	PDV	Joana Janulevičienė		2019			
	Arch.	Aleksandra Ivanova		2019			
Kalba: LT	Statytojo (užsakovo) pavadinimas: <b>UAB "Rinvest"</b>				Dokumento žymuo: <b>GP19-270-PP-BR-L01</b>	Lapas 1	Lapų 1



EKSPLIKACIJA				
Aukštas	Nr.	PATALPOS PAVADINIMAS	Plotas, m <sup>2</sup>	
2	BUTAS A			
	A2.01	Koridorius	3.82	
	A2.02	WC / vonia	5.56	
	A2.03	Vitruvė / svetainė / valgomasis	20.69	
	A2.04	Gyvenamasis kambarys	13.79	
		IŠ VISO	43.86	
2	BUTAS B			
	B2.01	Koridorius	3.47	
	B2.02	WC / vonia	5.40	
	B2.03	Vitruvė / svetainė / valgomasis	20.47	
	B2.04	Gyvenamasis kambarys	10.57	
	B2.05	Gyvenamasis kambarys	11.22	
		IŠ VISO	51.13	
2	BUTAS C			
	C2.01	Koridorius	3.96	
	C2.02	WC / vonia	5.49	
	C2.03	Vitruvė / svetainė / valgomasis	22.55	
	C2.04	Gyvenamasis kambarys	11.36	
		IŠ VISO	43.36	
		VISO	138.3500	

SUTARTINIAI ŽYMĖJIMAI

-  Mūrinė siena su apšiltinimu
-  Mūrinės sienos

**DAUGIABUTIS GYVENAMASIS NAMAS L (9 butai)**  
6 dviejų kambarių ir 3 trijų kambarių butai

Pirmo aukšto bendras plotas: 149,46 m<sup>2</sup>  
(komercinės patalpos)

Antro - ketvirto aukštų bendras plotas: 138,35 m<sup>2</sup>

**BENDRAS PLOTAS: 564,51 m<sup>2</sup>**

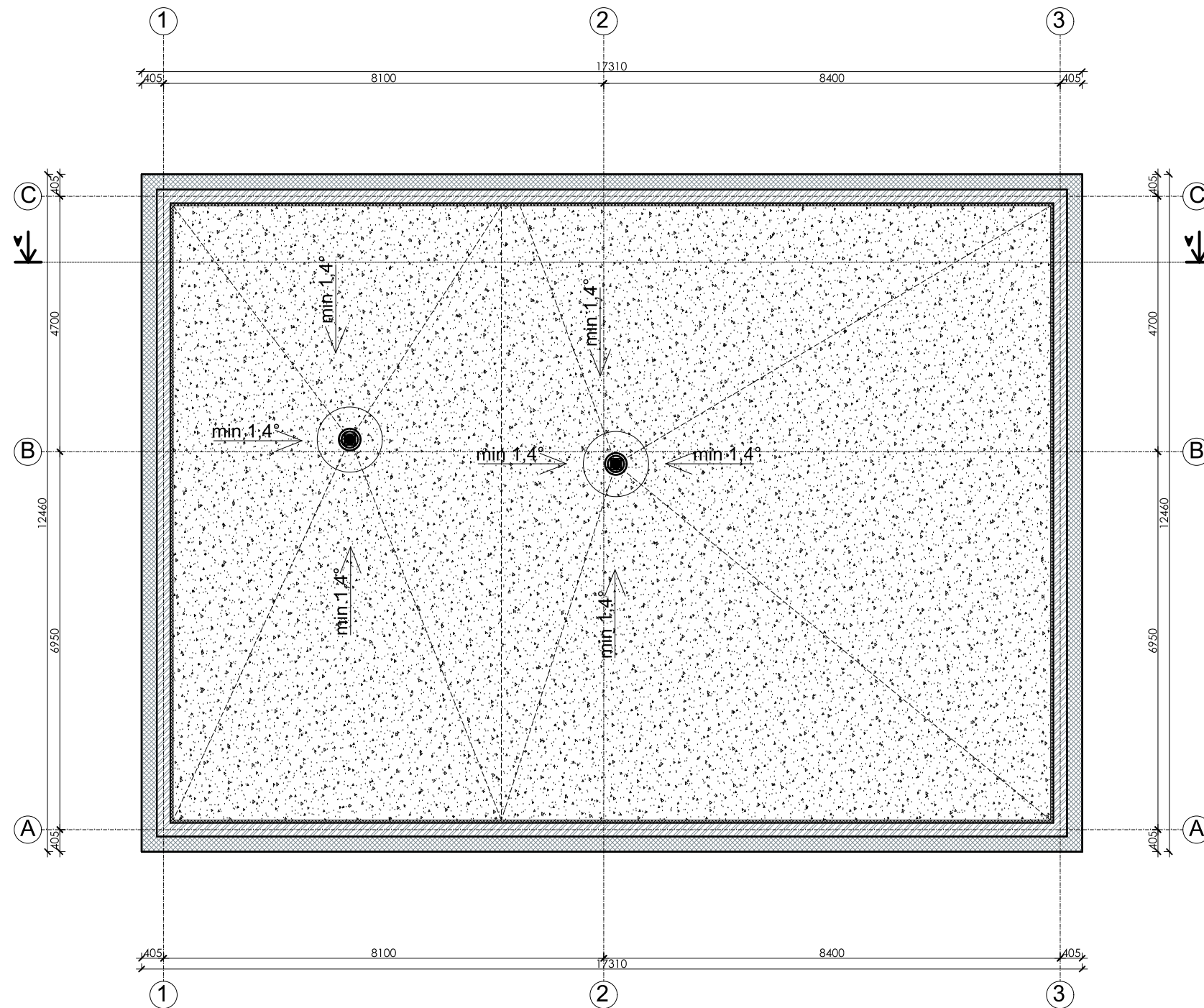

Kval. patv. dok. Nr.	 Žirgų g. 19, Antezeriai, Vilniaus r. Tel.: +370 671 95367 El. paštas: globalus.projektavimas@gmail.com			Statinio pavadinimas: <b>Daugiabučių gyvenamųjų namų Lazdynėlių g. 57, Vilniuje, statybos projektas</b>			
Atestato Nr.	Pareigos	Vardas, pavardė	Parašas	Data	Brėžinio pavadinimas:	Laida	
A1213	PV	Joana Janulevičienė		2019	L daugiabutis gyvenamasis namas. Antro-ketvirto aukšto planas M1:100	0	
A1213	PDV	Joana Janulevičienė		2019			
	Arch.	Aleksandra Ivanova		2019			
Kalba: LT	Statytojo (užsakovo) pavadinimas: <b>UAB "Rinvest"</b>			Dokumento žymuo: <b>GP19-270-PP-BR-L02</b>		Lapas 1	Lapų 1



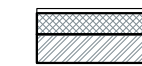

**PASTABOS:**

1. Įrengiamas sutapdintas stogas su parapetu, virš kurio įrengiama dviejų sluoksnių bituminė danga.
2. Stogo susijungimo vietose su vertikaliais paviršiais, pastarieji turi būti padengti hidroizoliacine danga nuo stogo viršaus aukštyne ne mažiau kaip 300 mm.
3. Hidroizoliacinės dangos kraštas vertikaliame paviršiuje turi būti patikimai užsandarintas, kad į stogo konstrukcijas nepatektų vanduo.
4. Įrengiamos įlajos. Formuojami stogo nuolydžiai turi būti įrengiami taip, kad lietaus vanduo subėgtų į įlajas.
5. 60-80 m<sup>2</sup> stogo plote turi būti įrengtas ne mažiau kaip vienas stogo dangos vėdinimo kaminėlis.
6. Parapetų viršaus nuolydis turi būti į stogo pusę ir ne mažesnis kaip 2,0%. parapeto aukštis turi būti ne mažesnis negu 600 mm nuo stogo dangos.
7. Stogas turi tenkinti Broof(t1) reikalavimus.
8. Detalizaciją, darbo eiliškumą tikslinti techninio projekto metu.
9. Matmenys nurodyti milimetrais.
10. Patalpų aukščiai nurodyti metrais.
11. Angų avariniam vandens persiliejimui detalizaciją tikslinti darbo projekto metu.

**SUTARTINIAI ŽYMĖJIMAI**

-  Mūrinė siena su apšiltinimu
-  Mūrinės sienos

**SUTARTINIAI ŽYMĖJIMAI:**

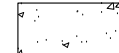
-  STOGO DANGOS VĒDINIMO KAMINELIAI
-  ĮLAJA
-  ĮRENGIAMA NAUJA STOGO DANGA

**DAUGIABUTIS GYVENAMASIS NAMAS L (9 butai)  
6 dviejų kambarių ir 3 trijų kambarių butai**

**Pirmo aukšto bendras plotas: 149,46 m<sup>2</sup>  
(komercinės patalpos)**

**Antro - ketvirto aukštų bendras plotas: 138,35 m<sup>2</sup>**

**BENDRAS PLOTAS: 564,51 m<sup>2</sup>**

Kval. patv. dok. Nr.	 Žirgų g. 19, Antezeriai, Vilniaus r. Tel.: +370 671 95367 El. paštas: globalus.projektavimas@gmail.com			Statinio pavadinimas: <b>Daugiabučių gyvenamųjų namų Lazdynėlių g. 57, Vilniuje, statybos projektas</b>			
Atestato Nr.	Pareigos	Vardas, pavardė	Parašas	Data	Brėžinio pavadinimas:	Laida	
A1213	PV	Joana Janulevičienė		2019	L daugiabutis gyvenamasis namas. Stogo planas M1:100	0	
A1213	PDV	Joana Janulevičienė		2019			
	Arch.	Aleksandra Ivanova		2019			
Kalba: LT	Statytojo (užsakovo) pavadinimas: <b>UAB "Rinvest"</b>				Dokumento žymuo: <b>GP19-270-PP-BR-L03</b>	Lapas 1	Lapų 1



SUTARTINIAI ŽENKLAI

	MEDINĖS DAILYLENTĖS - NATŪRALAUS MEDŽIO SPALVA		LANGAI - PLASTIKINIAI - TAMSIAI PILKA SPALVA
	PLONASLUOKSNIS DEKORATYVINIS TINKAS - TAMSIAI PILKA SPALVA		DEKORATYVINIS KLINKERIS - NATŪRALAUS MEDŽIO SPALVA
	PLONASLUOKSNIS DEKORATYVINIS TINKAS - BALINTO MEDŽIO SPALVA		



Pastabos:  
 L numatomas pastato nulis yra 104,40.  
 Visos projektinių pasiūlymų altitudės yra preliminaros ir bus tikslinamos techninio projekto metu.

Kval. patv. dok. Nr.	GLOBALUS PROJEKTAIVIMAS			Statinio pavadinimas: <b>Daugiabučių gyvenamųjų namų Lazdynėlių g. 57, Vilniuje, statybos projektas</b>	
Atestato Nr.	Pareigos	Vardas, pavardė	Parašas	Data	Brėžinio pavadinimas:
A1213	PV	Joana Janulevičienė		2019	L daugiabutis gyvenamasis namas. Fasada M1:100 Spalvinis sprendimas
A1213	PDV	Joana Janulevičienė		2019	
	Arch.	Aleksandra Ivanova		2019	Laida
Kalba: LT	Statytojo (užsakovo) pavadinimas: <b>UAB "Rinvest"</b>			Dokumento žymuo: <b>GP19-270-PP-BR-L04</b>	
				Lapas	Lapų
				1	1

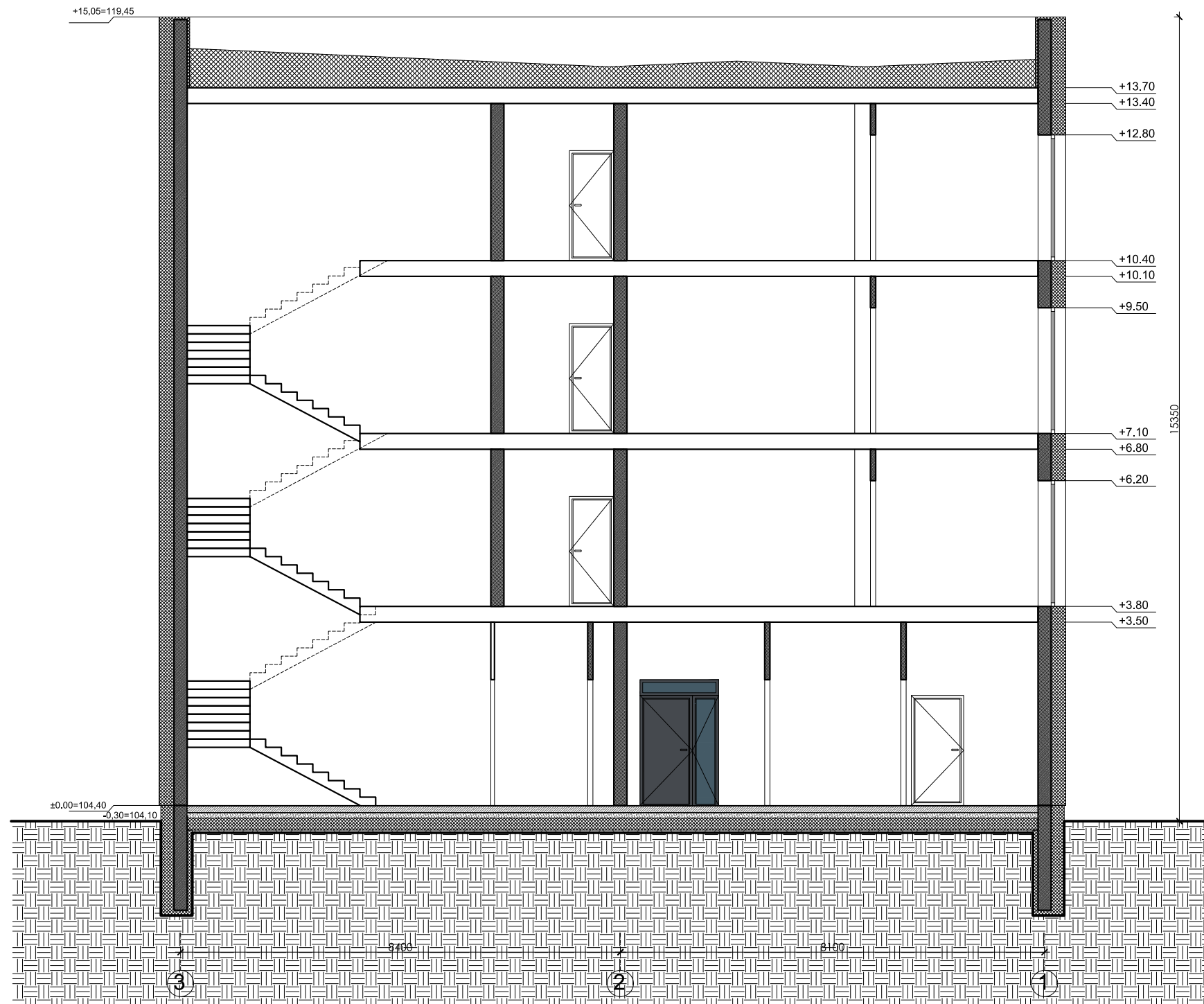

Pastabos:  
 L numatomas pastato nulis yra 104,40.  
 Visos projektinių pasiūlymų altitudės yra preliminarios ir bus tikslinamos techninio projekto metu.

**DAUGIABUTIS GYVENAMASIS NAMAS L (9 butai)**  
 6 dviejų kambarių ir 3 trijų kambarių butai

Pirmo aukšto bendras plotas: 149,46 m<sup>2</sup>  
 (komercinės patalpos)  
 Antro - ketvirto aukštų bendras plotas: 138,35 m<sup>2</sup>

**BENDRAS PLOTAS: 564,51 m<sup>2</sup>**

Kval. patv. dok. Nr.	 Žirgų g. 19, Antezeriai, Vilniaus r. Tel.: +370 671 95367 El. paštas: globalus.projektavimas@gmail.com				Statinio pavadinimas: <b>Daugiabučių gyvenamųjų namų Lazdynėlių g. 57, Vilniuje, statybos projektas</b>		
Atestato Nr.	Pareigos	Vardas, pavardė	Parašas	Data	Brėžinio pavadinimas:	Laida	
A1213	PV	Joana Janulevičienė		2019	L daugiabutis gyvenamasis namas. Pjūvis M1:100	0	
A1213	PDV	Joana Janulevičienė		2019			
	Arch.	Aleksandra Ivanova		2019			
Kalba: LT	Statytojo (užsakovo) pavadinimas: <b>UAB "Rinvest"</b>				Dokumento žymuo: <b>GP19-270-PP-BR-L05</b>	Lapas 1	Lapų 1

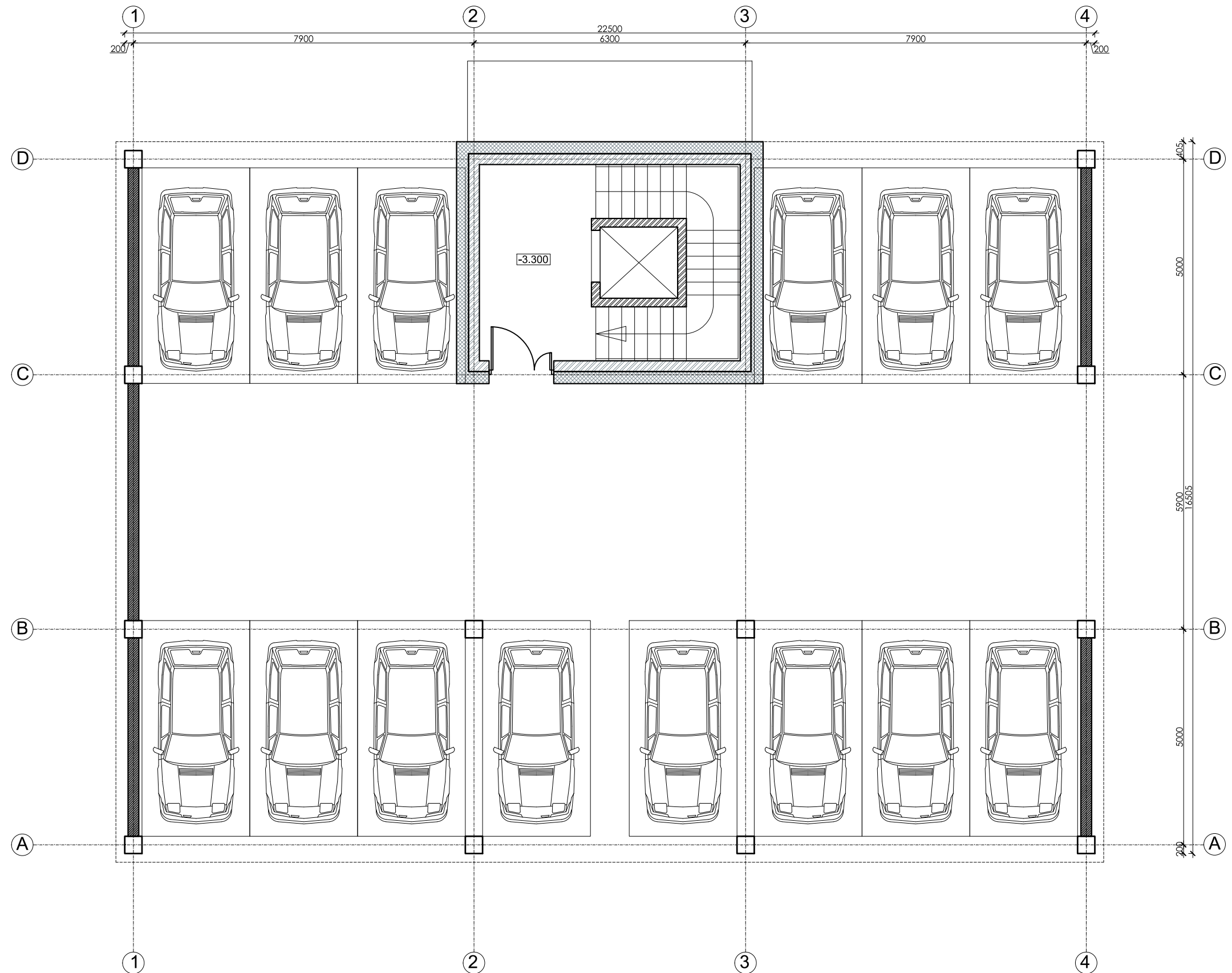

**DAUGIABUTIS GYVENAMASIS NAMAS M (20 butų)**



5 butai kiekviename aukšte  
16 trijų kambarių ir 4 dviejų kambarių butų

Bendras vieno aukšto plotas:  
Trijų kambarių butai:  $57,61 \times 4 = 230,44 \text{ m}^2$   
Dviejų kambarių butas:  $39,52 \times 1 = 39,52 \text{ m}^2$   
Bendras vieno aukšto butų plotas:  $269,96 \text{ m}^2$

Pirmo - ketvirto aukštų BENDRAS PLOTAS  
(su bendro naudojimo patalpomis):  
 $1165,20 \text{ m}^2$

Pusiau požeminiame parkinge 14 vietų.

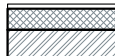
**SUTARTINIAI ŽYMĖJIMAI**

-  Mūrinė siena su apšiltinimu
-  Mūrinės sienos

Kval. patv. dok. Nr.	 Žirgų g. 19, Antezėriai, Vilniaus r. Tel.: +370 671 95367 El. paštas: globalus.projektavimas@gmail.com				Statinio pavadinimas: <b>Daugiabučių gyvenamųjų namų Lazdynėlių g. 57, Vilniuje, statybos projektas</b>		
Atestato Nr.	Pareigos	Vardas, pavardė	Parašas	Data	Brėžinio pavadinimas:	Laida	
A1213	PV	Joana Janulevičienė		2019	M daugiabutis gyvenamasis namas. Požeminio aukšto planas M1:100	0	
A1213	PDV	Joana Janulevičienė		2019			
	Arch.	Aleksandra Ivanova		2019			
Kalba: LT	Statytojo (užsakovo) pavadinimas: <b>UAB "Rinvest"</b>				Dokumento žymuo: <b>GP19-270-PP-BR-M01</b>	Lapas 1	Lapų 1

EKSPLIKACIJA				
Aukštas	Nr.	PATALPOS PAVADINIMAS	Plotas, m <sup>2</sup>	
1	BUTAS A			
	A1.01	Koridorius	3.59	
	A1.02	WC / vonia	5.91	
	A1.03	Vitruvė / svetainė / valgomas	25.16	
	A1.04	Gyvenamasis kambarys	12.25	
	A1.05	Gyvenamasis kambarys	10.70	
		IŠ VISO:	57.61	
1	BUTAS B			
	B1.01	Koridorius	3.59	
	B1.02	WC / vonia	5.91	
	B1.03	Vitruvė / svetainė / valgomas	25.16	
	B1.04	Gyvenamasis kambarys	12.25	
	B1.05	Gyvenamasis kambarys	10.70	
		IŠ VISO:	57.61	
1	BUTAS C			
	C1.01	Koridorius	3.06	
	C1.02	WC / vonia	5.22	
	C1.03	Vitruvė / svetainė / valgomas	20.74	
	C1.04	Gyvenamasis kambarys	10.50	
		IŠ VISO:	39.52	
1	BUTAS D			
	D1.01	Koridorius	3.59	
	D1.02	WC / vonia	5.91	
	D1.03	Vitruvė / svetainė / valgomas	25.16	
	D1.04	Gyvenamasis kambarys	12.25	
	D1.05	Gyvenamasis kambarys	10.70	
		IŠ VISO:	57.61	
1	BUTAS E			
	E1.01	Koridorius	3.59	
	E1.02	WC / vonia	5.91	
	E1.03	Vitruvė / svetainė / valgomas	25.16	
	E1.04	Gyvenamasis kambarys	12.25	
	E1.05	Gyvenamasis kambarys	10.70	
		IŠ VISO:	57.61	
		VISO:	269.9600	
1.01	Koridorius	21.34		
		VISO AUKŠTO PLOTAS:	291.3000	

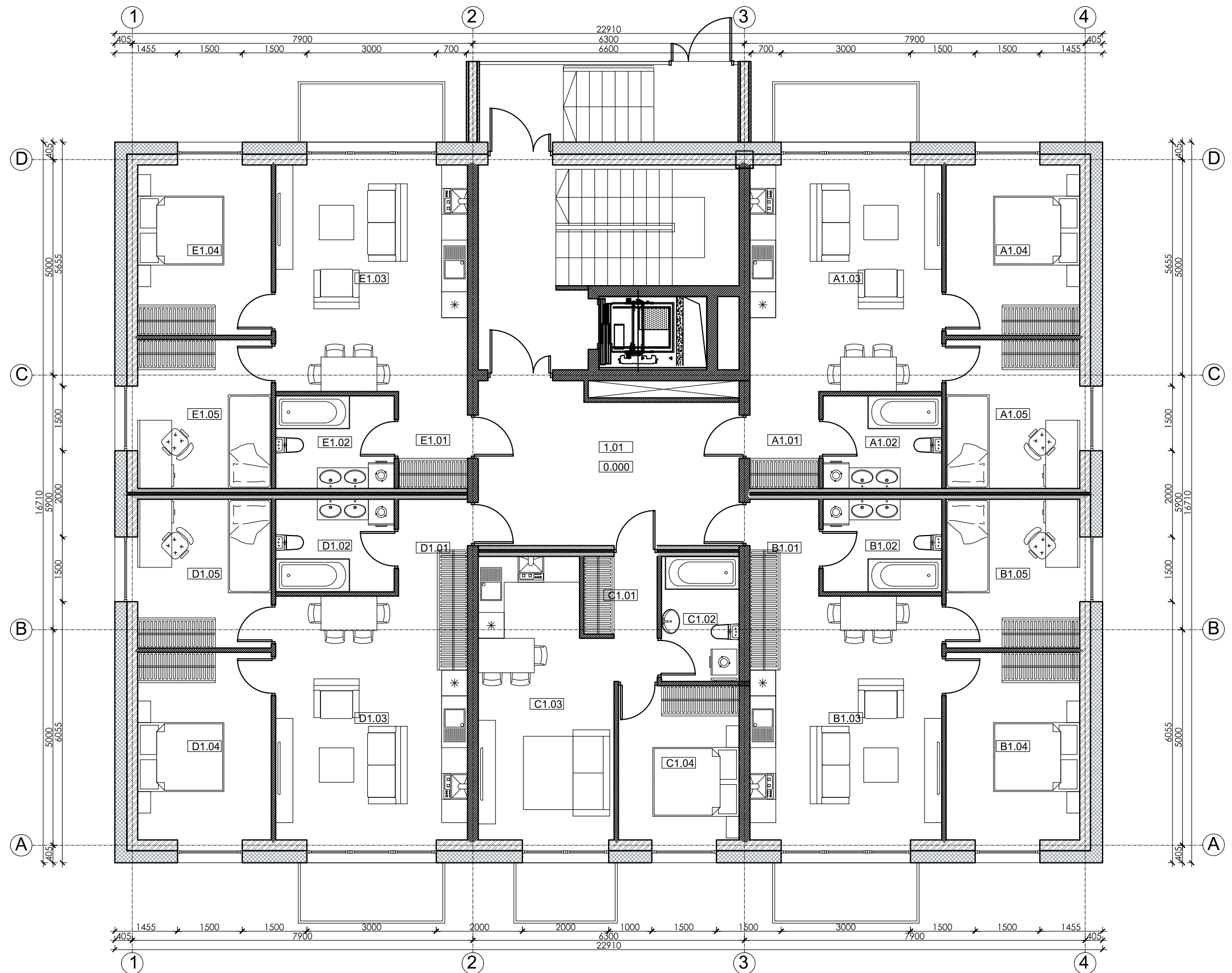

**DAUGIABUTIS GYVENAMASIS NAMAS M (20 butų)**  
**5 butai kiekviename aukšte**  
**16 trijų kambarių ir 4 dviejų kambarių butų**

**Bendras vieno aukšto plotas:**  
**Trijų kambarių butai: 57,61x4=230,44 m<sup>2</sup>**  
**Dviejų kambarių butas: 39,52x1=39,52 m<sup>2</sup>**  
**Bendras vieno aukšto butų plotas: 269,96 m<sup>2</sup>**

**Pirmo - ketvirto aukštų BENDRAS PLOTAS**  
**(su bendro naudojimo patalpomis):**  
**1165,20 m<sup>2</sup>**

**Pusiau požeminiame parkinge 14 vietų.**

Kval. patv. dok. Nr.	 Žirgų g. 19, Antezeriai, Vilniaus r. Tel.: +370 671 95367 El. paštas: globalus.projektavimas@gmail.com				Statinio pavadinimas: <b>Daugiabučių gyvenamųjų namų Lazdynėlių g. 57, Vilniuje, statybos projektas</b>		
Atestato Nr.	Pareigos	Vardas, pavardė	Parašas	Data	Brėžinio pavadinimas:	Laida	
A1213	PV	Joana Janulevičienė		2019	M daugiabutis gyvenamasis namas. Pirmo aukšto planas M1:100	0	
A1213	PDV	Joana Janulevičienė		2019			
	Arch.	Aleksandra Ivanova		2019			
Kalba: LT	Statytojo (užsakovo) pavadinimas: <b>UAB "Rinvest"</b>				Dokumento žymuo: <b>GP19-270-PP-BR-M02</b>	Lapas <b>1</b>	Lapų <b>1</b>

EKSPLIKACIJA				
Aukštis	Nr.	PATALPOS PAVADINIMAS	Plotas, m <sup>2</sup>	
1	BUTAS A			
	A1.01	Koridorius	3.59	
	A1.02	WC / vonia	5.91	
	A1.03	Vitruvė / svetainė / valgomasis	25.16	
	A1.04	Gyvenamasis kambarys	12.25	
	A1.05	Gyvenamasis kambarys	10.70	
	IŠ VISO:			57.61
1	BUTAS B			
	B1.01	Koridorius	3.59	
	B1.02	WC / vonia	5.91	
	B1.03	Vitruvė / svetainė / valgomasis	25.16	
	B1.04	Gyvenamasis kambarys	12.25	
	B1.05	Gyvenamasis kambarys	10.70	
	IŠ VISO:			57.61
1	BUTAS C			
	C1.01	Koridorius	3.06	
	C1.02	WC / vonia	5.22	
	C1.03	Vitruvė / svetainė / valgomasis	20.74	
C1.04	Gyvenamasis kambarys	10.50		
	IŠ VISO:			39.52
1	BUTAS D			
	D1.01	Koridorius	3.59	
	D1.02	WC / vonia	5.91	
	D1.03	Vitruvė / svetainė / valgomasis	25.16	
	D1.04	Gyvenamasis kambarys	12.25	
D1.05	Gyvenamasis kambarys	10.70		
	IŠ VISO:			57.61
1	BUTAS E			
	E1.01	Koridorius	3.59	
	E1.02	WC / vonia	5.91	
	E1.03	Vitruvė / svetainė / valgomasis	25.16	
	E1.04	Gyvenamasis kambarys	12.25	
E1.05	Gyvenamasis kambarys	10.70		
	IŠ VISO:			57.61
	VISO:			269.9600
2.01	Koridorius		21.34	
VISO AUKŠTO PLOTAS:			291.3000	

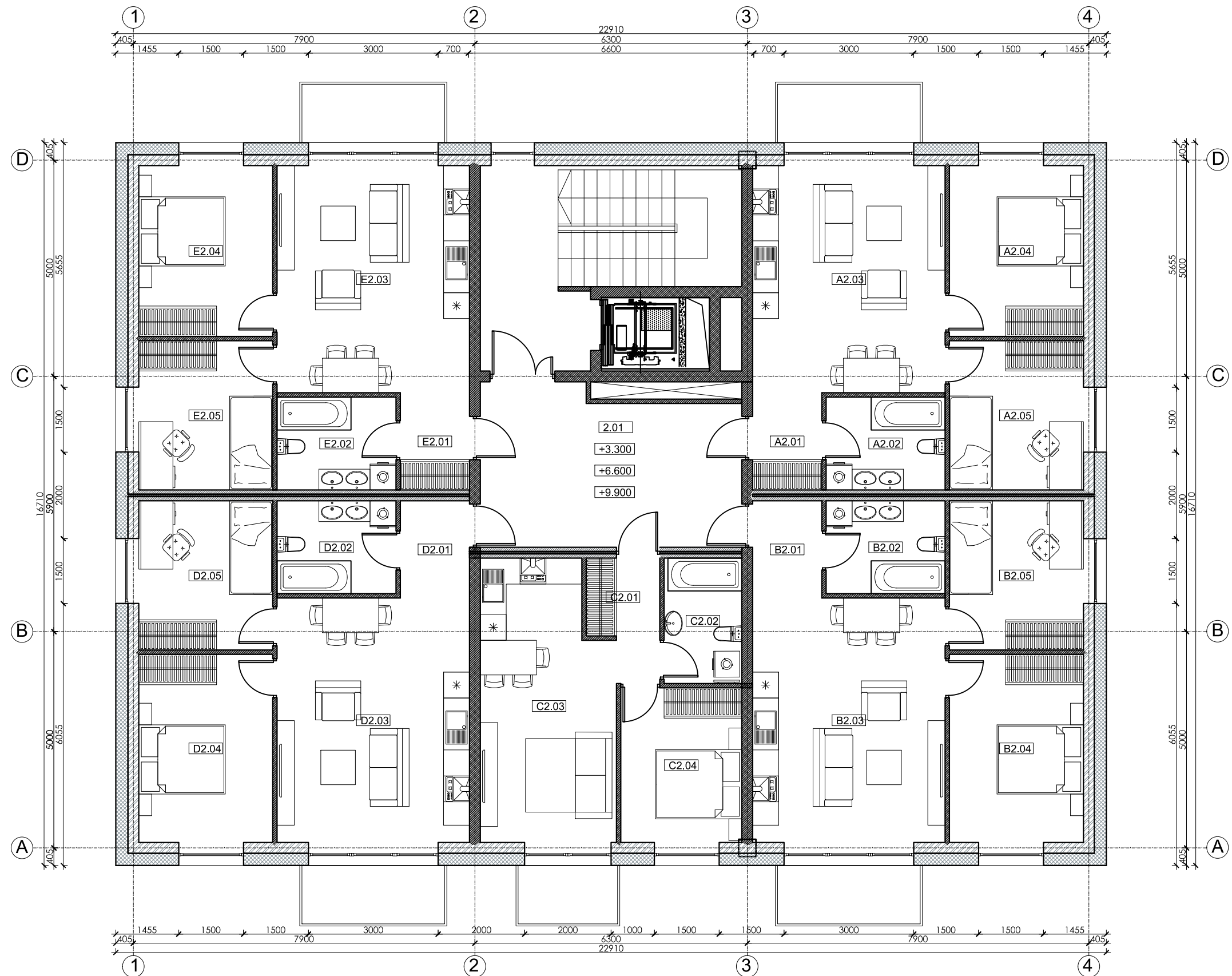

**DAUGIABUTIS GYVENAMASIS NAMAS M (20 butų)**  
**5 butai kiekviename aukšte**  
**16 trijų kambarių ir 4 dviejų kambarių butų**

**Bendras vieno aukšto plotas:**  
**Trijų kambarių butai: 57,61x4=230,44 m<sup>2</sup>**  
**Dviejų kambarių butas: 39,52x1=39,52 m<sup>2</sup>**  
**Bendras vieno aukšto butų plotas: 269,96 m<sup>2</sup>**

**Pirmo - ketvirto aukštų BENDRAS PLOTAS**  
**(su bendro naudojimo patalpomis):**  
**1165,20 m<sup>2</sup>**

**Pusiau požeminiame parkinge 14 vietų.**

Kval. patv. dok. Nr.	Žirgų g. 19, Antezeriai, Vilnius r. Tel.: +370 671 95367 El. paštas: globalus.projektavimas@gmail.com			Statinio pavadinimas: <b>Daugiabučių gyvenamųjų namų Lazdynėlių g. 57, Vilniuje, statybos projektas</b>			
Atestato Nr.	Pareigos	Vardas, pavardė	Parašas	Data	Brėžinio pavadinimas:	Laida	
A1213	PV	Joana Janulevičienė		2019	M daugiabutis gyvenamasis namas. Antro-ketvirto aukšto planas M1:100	0	
A1213	PDV	Joana Janulevičienė		2019			
	Arch.	Aleksandra Ivanova		2019			
Kalba: LT	Statytojo (užsakovo) pavadinimas: <b>UAB "Rinvest"</b>			Dokumento žymuo: <b>GP19-270-PP-BR-M03</b>		Lapas 1	Lapų 1

**PASTABOS:**

1. Įrengiamas sutapdintas stogas su parapetu, virš kurio įrengiama dviejų sluoksnių bituminė danga.
2. Stogo susijungimo vietose su vertikaliais paviršiais, pastarieji turi būti padengti hidroizoliacine danga nuo stogo viršaus aukštyne ne mažiau kaip 300 mm.
3. Hidroizoliacinės dangos kraštas vertikaliame paviršiuje turi būti patikimai užsandarintas, kad į stogo konstrukcijas nepatektų vanduo.
4. Įrengiamos įlajos. Formuojami stogo nuolydžiai turi būti įrengiami taip, kad lietaus vanduo subėgtų į įlajas.
5. 60-80 m<sup>2</sup> stogo plote turi būti įrengtas ne mažiau kaip vienas stogo dangos vėdinimo kaminėlis.
6. Parapetų viršaus nuolydis turi būti į stogo pusę ir ne mažesnis kaip 2,5%. parapeto aukštis turi būti ne mažesnis negu 600 mm nuo stogo dangos.
7. Stogas turi tenkinti Broof(t1) reikalavimus.
8. Detalizaciją, darbo eiliškumą tikslinti techninio projekto metu.
9. Matmenys nurodyti milimetrais.
10. Patalpų aukščiai nurodyti metrais.
11. Angų avariniam vandens persiliejimui detalizaciją tikslinti darbo projekto metu.

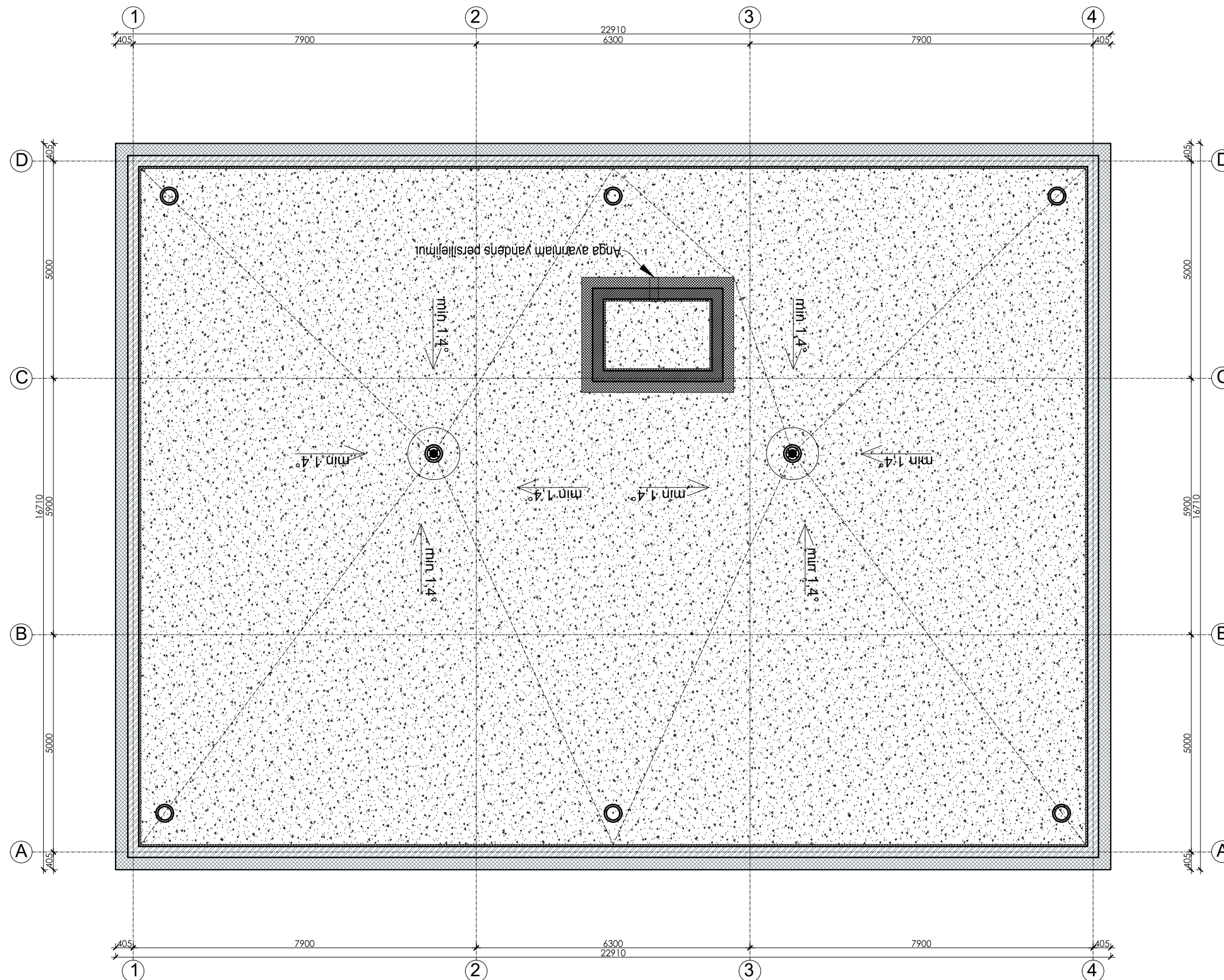



**DAUGIABUTIS GYVENAMASIS NAMAS M (20 butų)**  
 5 butai kiekviename aukšte  
 16 trijų kambarių ir 4 dviejų kambarių butų

Bendras vieno aukšto plotas:  
 Trijų kambarių butai: 57,61x4=230,44 m<sup>2</sup>  
 Dviejų kambarių butas: 39,52x1=39,52 m<sup>2</sup>  
 Bendras vieno aukšto butų plotas: 269,96 m<sup>2</sup>

Pirmo - ketvirto aukštų BENDRAS PLOTAS  
 (su bendro naudojimo patalpomis):  
 1165,20 m<sup>2</sup>

Pusiau požeminiame parkinge 14 vietų.

**SUTARTINIAI ŽYMĖJIMAI:**

-  STOGO DANGOS VĒDINIMO KAMINELIAI
-  ĮLAJA
-  ĮRENGIAMA NAUJA STOGO DANGA

Kval. patv. dok. Nr.	 Žirgų g. 19, Antezeriai, Vilnius r. Tel.: +370 671 95367 El. paštas: globalus.projektavimas@gmail.com				Statinio pavadinimas: <b>Daugiabučių gyvenamųjų namų Lazdynėlių g. 57, Vilniuje, statybos projektas</b>		
Atestato Nr.	Pareigos	Vardas, pavardė	Parašas	Data	Brėžinio pavadinimas:	Laida	
A1213	PV	Joana Janulevičienė		2019	M daugiabutis gyvenamasis namas. Stogo planas M1:100	0	
A1213	PDV	Joana Janulevičienė		2019			
		Arch. Aleksandra Ivanova		2019			
Kalba: LT	Statytojo (užsakovo) pavadinimas: UAB "Rinvest"				Dokumento žymuo: GP19-270-PP-BR-M04	Lapas 1	Lapų 1

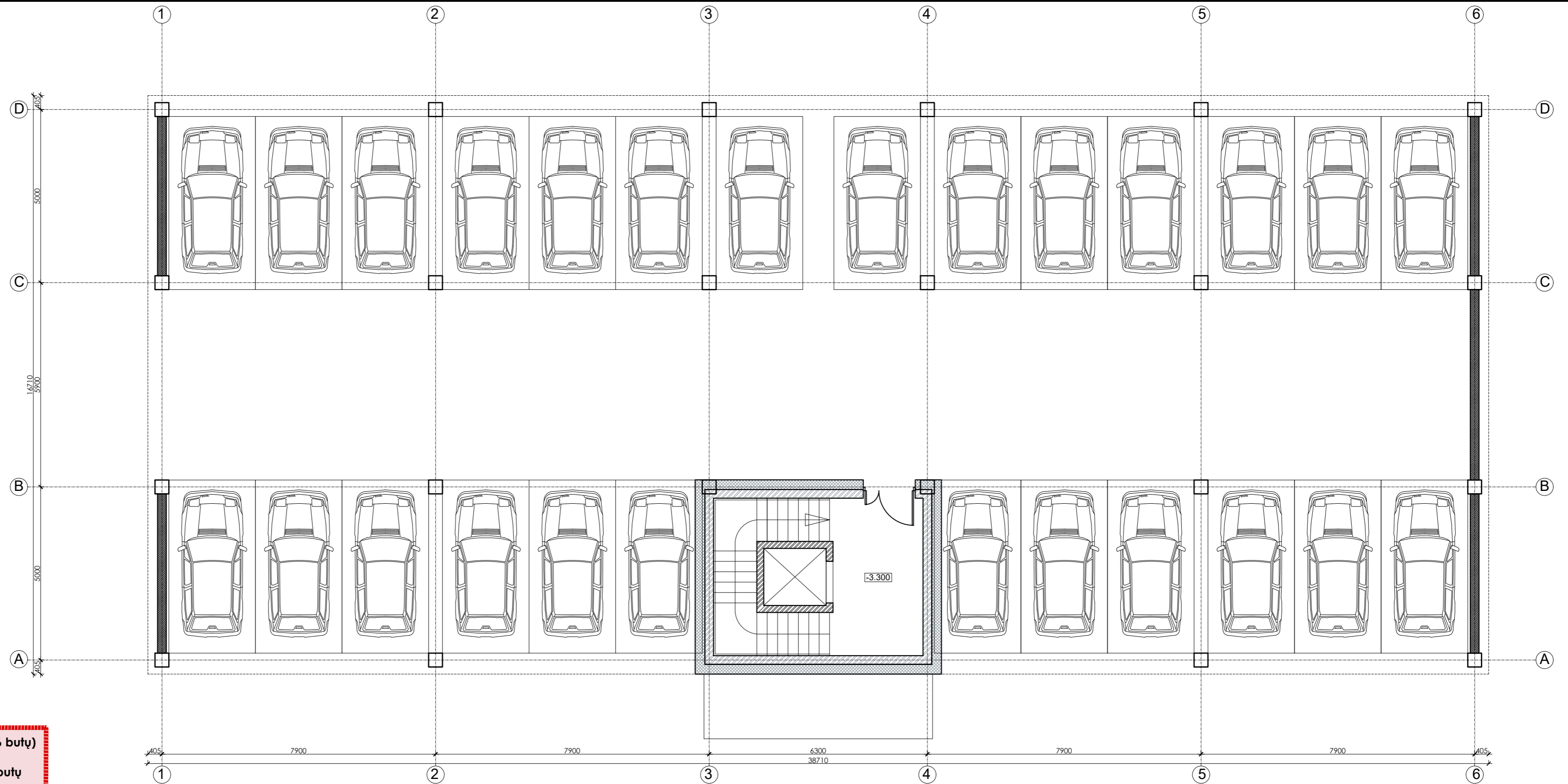

**DAUGIABUTIS GYVENAMASIS NAMAS N (36 butų)**  
 9 butai kiekviename aukšte  
 16 trijų kambarių ir 20 dviejų kambarių butų

**Bendras vieno aukšto plotas:**  
 Trijų kambarių butai: 57,61x4=230,44 m<sup>2</sup>  
 Dviejų kambarių butai: 47,07x4+38,97=227,80 m<sup>2</sup>  
 Bendras vieno aukšto butų plotas: 457,69 m<sup>2</sup>

**Pirmo - ketvirto aukštų BENDRAS PLOTAS**  
 (su bendro naudojimo patalpomis):  
 2076,80 m<sup>2</sup>

**Pusiau požeminiame parkinge 26 vietos.**

Kval. patv. dok. Nr.	Žirgų g. 19, Antezėriai, Vilniaus r. Tel.: +370 671 95367 El. paštas: globalus.projektavimas@gmail.com				Statinio pavadinimas: <b>Daugiabučių gyvenamųjų namų Lazdynėlių g. 57, Vilniuje, statybos projektas</b>				
	Atestato Nr.	Pareigos	Vardas, pavardė	Parašas	Data	Brėžinio pavadinimas:	Laida		
A1213	PV	Joana Janulevičienė			2019	N daugiabutis gyvenamasis namas. Požeminio aukšto planas M1:100	0		
A1213	PDV	Joana Janulevičienė			2019				
	Arch.	Aleksandra Ivanova			2019				
Kalba: LT	Statytojo (užsakovo) pavadinimas: UAB "Rinvest"				Dokumento žymuo: GP19-270-PP-BR-N01			Lapas 1	Lapų 1

EKSPLIKACIJA				
Aukštis	Nr.	PATALPOS PAVADINIMAS	Plotas, m <sup>2</sup>	
1	BUTAS A			
	A1.01	Koridorius	3.06	
	A1.02	WC / vonia	5.22	
	A1.03	Vitruvė / svetainė / valgomasis	27.99	
	A1.04	Gyvenamasis kambarys	10.80	
		IŠ VISO:	47.07	
1	BUTAS B			
	B1.01	Koridorius	4.56	
	B1.02	WC / vonia	5.86	
	B1.03	Vitruvė / svetainė / valgomasis	24.11	
	B1.04	Gyvenamasis kambarys	12.00	
		IŠ VISO:	57.33	
1	BUTAS C			
	C1.01	Koridorius	4.56	
	C1.02	WC / vonia	5.86	
	C1.03	Vitruvė / svetainė / valgomasis	24.11	
	C1.04	Gyvenamasis kambarys	12.00	
		IŠ VISO:	57.33	
1	BUTAS D			
	D1.01	Koridorius	3.06	
	D1.02	WC / vonia	5.22	
	D1.03	Vitruvė / svetainė / valgomasis	27.99	
	D1.04	Gyvenamasis kambarys	10.80	
		IŠ VISO:	47.07	
1	BUTAS E			
	E1.01	Koridorius	3.06	
	E1.02	WC / vonia	5.22	
	E1.03	Vitruvė / svetainė / valgomasis	20.19	
	E1.04	Gyvenamasis kambarys	10.50	
		IŠ VISO:	38.97	
1	BUTAS F			
	F1.01	Koridorius	3.06	
	F1.02	WC / vonia	5.22	
	F1.03	Vitruvė / svetainė / valgomasis	27.99	
	F1.04	Gyvenamasis kambarys	10.80	
		IŠ VISO:	47.07	
1	BUTAS G			
	G1.01	Koridorius	3.59	
	G1.02	WC / vonia	5.91	
	G1.03	Vitruvė / svetainė / valgomasis	25.16	
	G1.04	Gyvenamasis kambarys	12.25	
		IŠ VISO:	57.61	
1	BUTAS H			
	H1.01	Koridorius	3.59	
	H1.02	WC / vonia	5.91	
	H1.03	Vitruvė / svetainė / valgomasis	25.16	
	H1.04	Gyvenamasis kambarys	12.25	
		IŠ VISO:	57.61	
1	BUTAS I			
	I1.01	Koridorius	3.06	
	I1.02	WC / vonia	5.22	
	I1.03	Vitruvė / svetainė / valgomasis	27.99	
	I1.04	Gyvenamasis kambarys	10.80	
		IŠ VISO:	47.07	
		VISO:	457.6900	
	1.01	Koridorius	56.33	
	1.02	Sandėliukas	2.59	
	1.03	Sandėliukas	2.59	
			61.51	
		VISAS AUKŠTO PLOTAS:	519.2000	

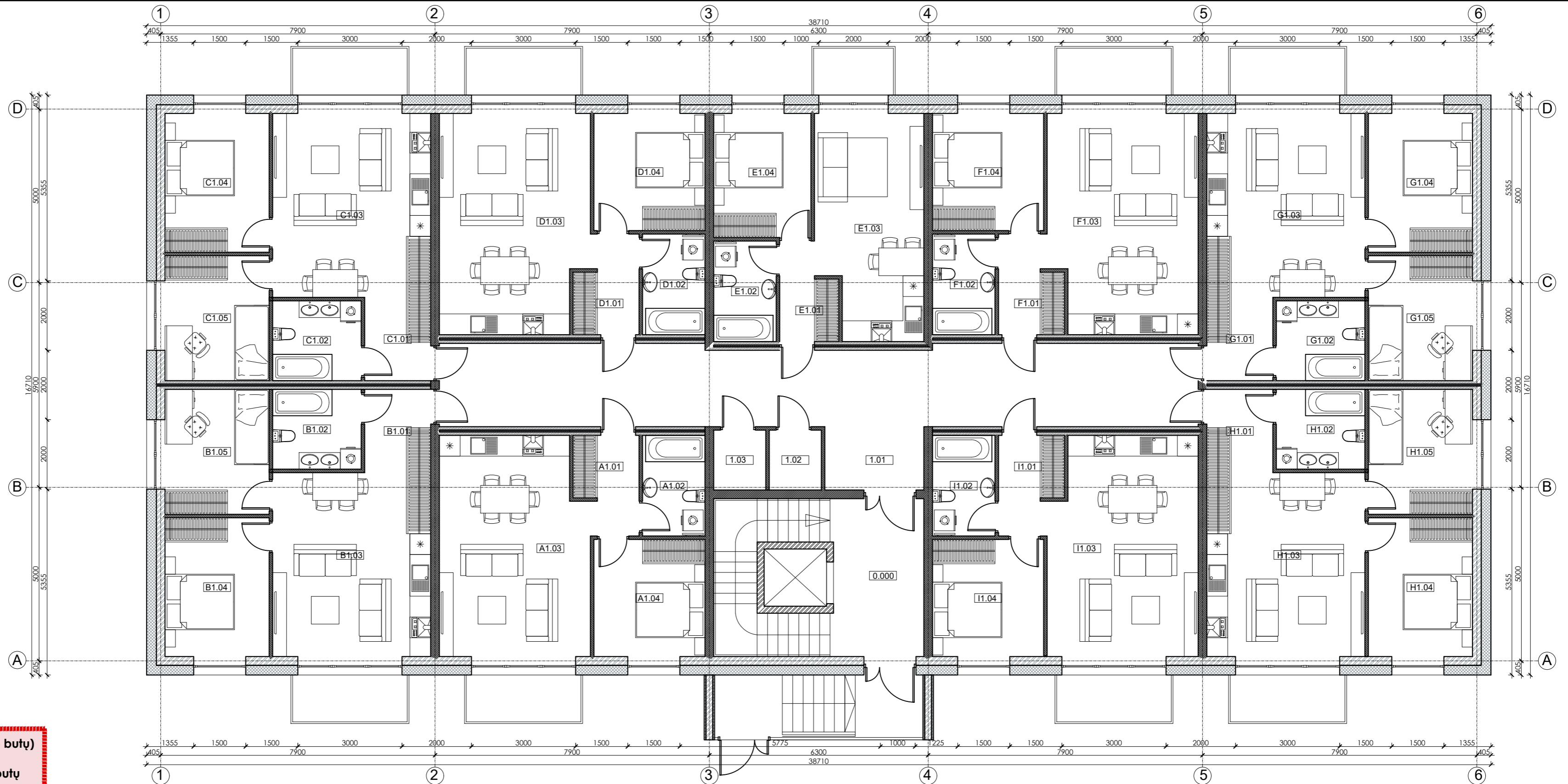

**DAUGIABUTIS GYVENAMASIS NAMAS N (36 butų)**  
**9 butai kiekviename aukšte**  
**16 trijų kambarių ir 20 dviejų kambarių butų**

**Bendras vieno aukšto plotas:**  
**Trijų kambarių butai: 57,61x4=230,44 m<sup>2</sup>**  
**Dviejų kambarių butai: 47,07x4+38,97=227,80 m<sup>2</sup>**  
**Bendras vieno aukšto butų plotas: 457,69 m<sup>2</sup>**

**Pirmo - ketvirto aukštų BENDRAS PLOTAS**  
**(su bendro naudojimo patalpomis):**  
**2076,80 m<sup>2</sup>**

**Pusiau požeminiame parkinge 26 vietos.**

Kval. patv. dok. Nr.	 Žirgų g. 19, Antezeriai, Vilniaus r. Tel.: +370 671 95367 El. paštas: globalus.projektavimas@gmail.com			Statinio pavadinimas: <b>Daugiabučių gyvenamųjų namų Lazdynėlių g. 57, Vilniuje, statybos projektas</b>			
Atestato Nr.	Pareigos	Vardas, pavardė	Parašas	Data	Brėžinio pavadinimas:	Laida	
A1213	PV	Joana Janulevičienė		2019	N daugiabutis gyvenamasis namas. Pirmo aukšto planas M1:100	0	
A1213	PDV	Joana Janulevičienė		2019			
	Arch.	Aleksandra Ivanova		2019			
Kalba: LT	Statytojo (užsakovo) pavadinimas: <b>UAB "Rinvest"</b>			Dokumento žymuo: <b>GP19-270-PP-BR-N02</b>		Lapas 1	Lapų 1

EKSPLIKACIJA			
Aukštas	Nr.	PATALPOS PAVADINIMAS	Plotas, m²
1	BUTAS A		
	A1.01	Koridorius	3.06
	A1.02	WC / vonia	5.22
	A1.03	Vitruvė / svetainė / valgomasis	27.99
	A1.04	Gyvenamasis kambarys	10.80
IŠ VISO:			47.07
1	BUTAS B		
	B1.01	Koridorius	4.56
	B1.02	WC / vonia	5.86
	B1.03	Vitruvė / svetainė / valgomasis	24.11
	B1.04	Gyvenamasis kambarys	12.00
IŠ VISO:			57.33
1	BUTAS C		
	C1.01	Koridorius	4.56
	C1.02	WC / vonia	5.86
	C1.03	Vitruvė / svetainė / valgomasis	24.11
	C1.04	Gyvenamasis kambarys	12.00
IŠ VISO:			57.33
1	BUTAS D		
	D1.01	Koridorius	3.06
	D1.02	WC / vonia	5.22
	D1.03	Vitruvė / svetainė / valgomasis	27.99
IŠ VISO:			47.07
1	BUTAS E		
	E1.01	Koridorius	3.06
	E1.02	WC / vonia	5.22
	E1.03	Vitruvė / svetainė / valgomasis	20.19
IŠ VISO:			38.97
1	BUTAS F		
	F1.01	Koridorius	3.06
	F1.02	WC / vonia	5.22
	F1.03	Vitruvė / svetainė / valgomasis	27.99
IŠ VISO:			47.07
1	BUTAS G		
	G1.01	Koridorius	3.59
	G1.02	WC / vonia	5.91
	G1.03	Vitruvė / svetainė / valgomasis	25.16
	G1.04	Gyvenamasis kambarys	12.25
IŠ VISO:			57.61
1	BUTAS H		
	H1.01	Koridorius	3.59
	H1.02	WC / vonia	5.91
	H1.03	Vitruvė / svetainė / valgomasis	25.16
	H1.04	Gyvenamasis kambarys	12.25
IŠ VISO:			57.61
1	BUTAS I		
	I1.01	Koridorius	3.06
	I1.02	WC / vonia	5.22
	I1.03	Vitruvė / svetainė / valgomasis	27.99
IŠ VISO:			47.07
VISO:			457 6900
2.01	Koridorius	56.33	
2.02	Sandėliukas	2.59	
2.03	Sandėliukas	2.59	
VISAS AUKŠTO PLOTAS:			519.2000

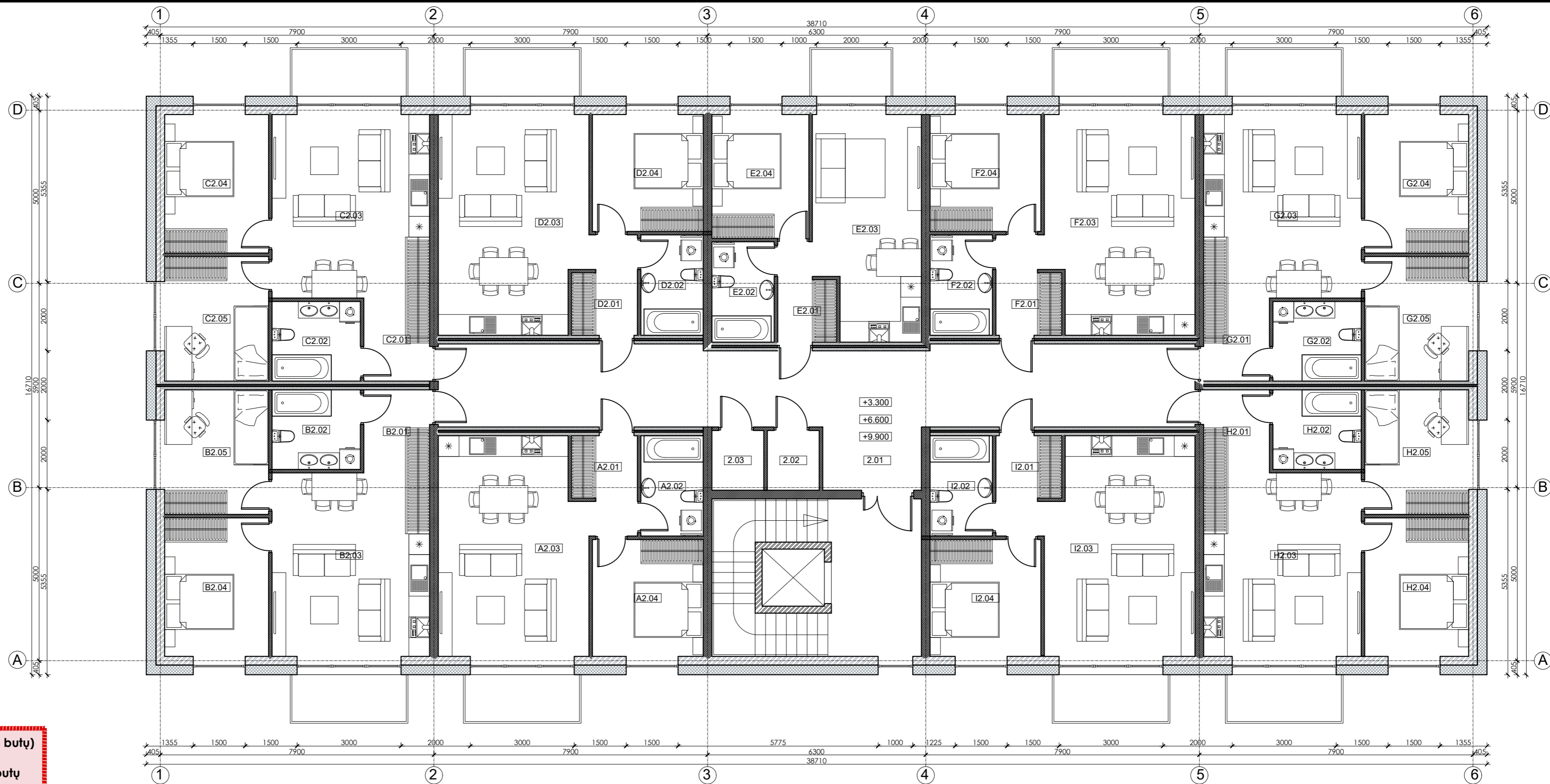

**DAUGIABUTIS GYVENAMASIS NAMAS N (36 butų)**

9 butai kiekviename aukšte  
16 trijų kambarių ir 20 dviejų kambarių butų

Bendras vieno aukšto plotas:  
Trijų kambarių butai: 57,61x4=230,44 m²  
Dviejų kambarių butai: 47,07x4+38,97=227,80 m²  
Bendras vieno aukšto butų plotas: 457,69 m²

Pirmo - ketvirto aukštų BENDRAS PLOTAS  
(su bendro naudojimo patalpomis):  
2076,80 m²

Pusiau požeminiame parkinge 26 vietos.

Kval. patv. dok. Nr.	GLOBALUS PROJEKTAVIMAS			Žirgų g. 19, Antezeriai, Vilnius r. Tel.: +370 671 95367 El. paštas: globalus.projektavimas@gmail.com	Statinio pavadinimas: <b>Daugiabučių gyvenamųjų namų Lazdynėlių g. 57, Vilniuje, statybos projektas</b>	
	Atestato Nr.	Pareigos	Vardas, pavardė		Parašas	Data
	A1213	PV	Joana Janulevičienė		2019	Laida 0
	A1213	PDV	Joana Janulevičienė		2019	
		Arch.	Aleksandra Ivanova		2019	
Kalba: LT	Statytojo (užsakovo) pavadinimas: UAB "Rinvest"				Dokumento žymuo: GP19-270-PP-BR-N03	
					Lapas 1	Lapų 1

**PASTABOS:**

1. Įrengiamas sutapdintas stogas su parapetu, virš kurio įrengiama dviejų sluoksnių bituminė danga.
2. Stogo susijungimo vietose su vertikaliais paviršiais, pastarieji turi būti padengti hidroizoliacine danga nuo stogo viršaus aukštyne ne mažiau kaip 300 mm.
3. Hidroizoliacinės dangos kraštas vertikaliame paviršiuje turi būti patikimai užsandarintas, kad į stogo konstrukcijas nepatektų vanduo.
4. Įrengiamos įlajos. Formuojami stogo nuolydžiai turi būti įrengiami taip, kad lietaus vanduo subėgtų į įlajas.
5. 60-80 m<sup>2</sup> stogo plote turi būti įrengtas ne mažiau kaip vienas stogo dangos vėdinimo kaminėlis.
6. Parapetų viršaus nuolydis turi būti į stogo pusę ir ne mažesnis kaip 2,5%. parapeto aukštis turi būti ne mažesnis negu 600 mm nuo stogo dangos.
7. Stogas turi tenkinti Broof(t1) reikalavimus.
8. Detalizaciją, darbo eiliškumą tikslinti techninio projekto metu.
9. Matmenys nurodyti milimetrais.
10. Patalpų aukščiai nurodyti metrais.
11. Angų avariniam vandens persiliejimui detalizaciją tikslinti darbo projekto metu.

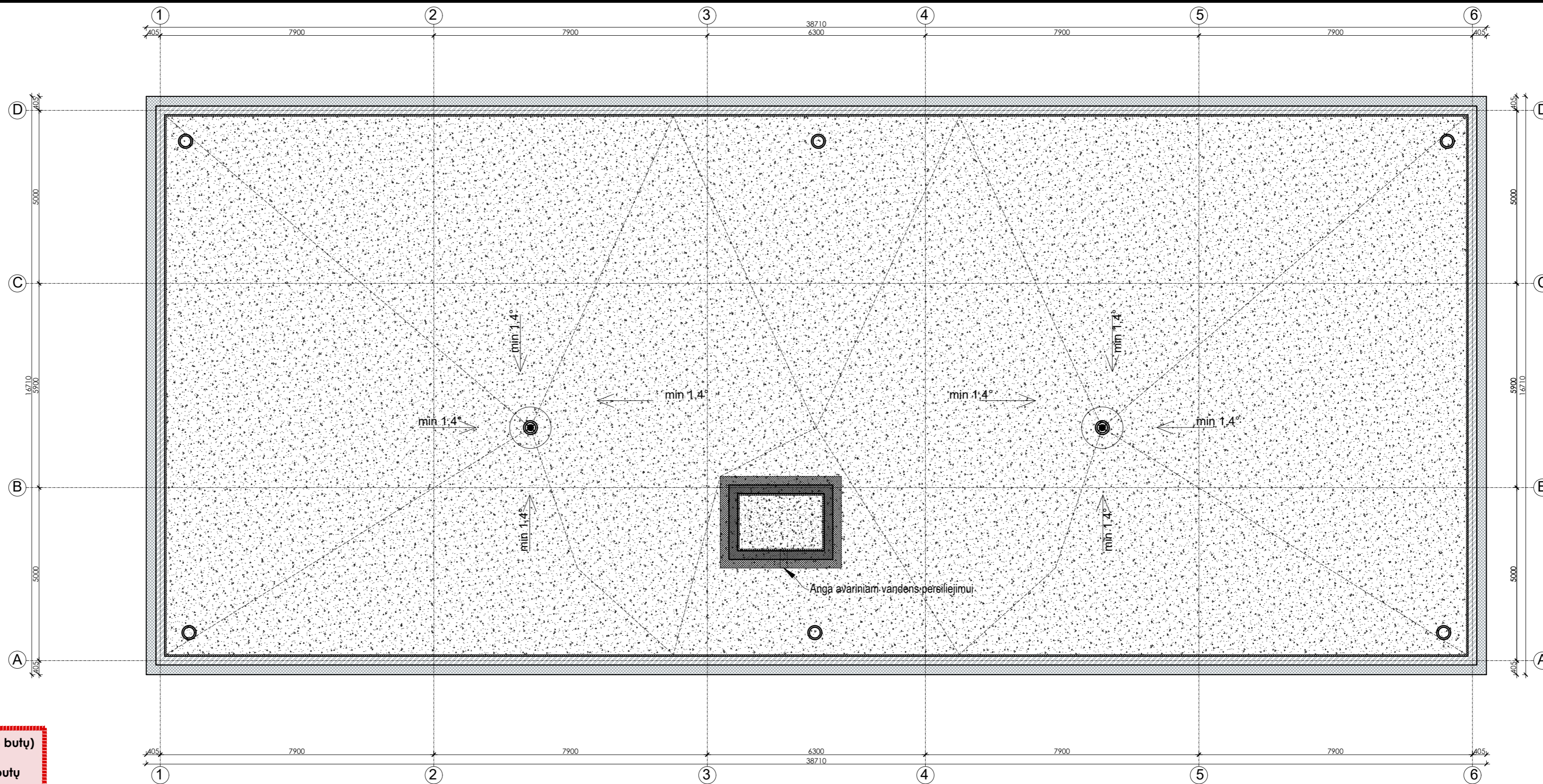

**DAUGIABUTIS GYVENAMASIS NAMAS N (36 butų)**



9 butai kiekviename aukšte  
16 trijų kambarių ir 20 dviejų kambarių butų

Bendras vieno aukšto plotas:  
Trijų kambarių butai: 57,61x4=230,44 m<sup>2</sup>  
Dviejų kambarių butai: 47,07x4+38,97=227,80 m<sup>2</sup>  
Bendras vieno aukšto butų plotas: 457,69 m<sup>2</sup>

Pirmo - ketvirto aukštų BENDRAS PLOTAS  
(su bendro naudojimo patalpomis):  
2076,80 m<sup>2</sup>

Pusiau požeminiame parkinge 26 vietos.

**SUTARTINIAI ŽYMĖJIMAI:**

-  STOGO DANGOS VĒDINIMO KAMINELIAI
-  ĮLAJA
-  ĮRENGIAMA NAUJA STOGO DANGA

Kval. patv. dok. Nr.	 Žirgų g. 19, Antezeriai, Vilniaus r. Tel.: +370 671 95367 El. paštas: globalus.projektavimas@gmail.com				Statinio pavadinimas: <b>Daugiabučių gyvenamųjų namų Lazdynėlių g. 57, Vilniuje, statybos projektas</b>		
	Atestato Nr.	Pareigos	Vardas, pavardė	Parašas	Data	Brėžinio pavadinimas:	Laida
A1213	PV	Joana Janulevičienė		2019	N daugiabutis gyvenamasis namas. Stogo planas M1:100	0	
A1213	PDV	Joana Janulevičienė		2019			
	Arch.	Aleksandra Ivanova		2019			
Kalba: LT	Statytojo (užsakovo) pavadinimas: UAB "Rinvest"				Dokumento žymuo: GP19-270-PP-BR-N04		
						Lapas	Lapų
						1	1

M namas su parkingu. 20 butų. 2 vnt. po 1079,84 m<sup>2</sup>.

M

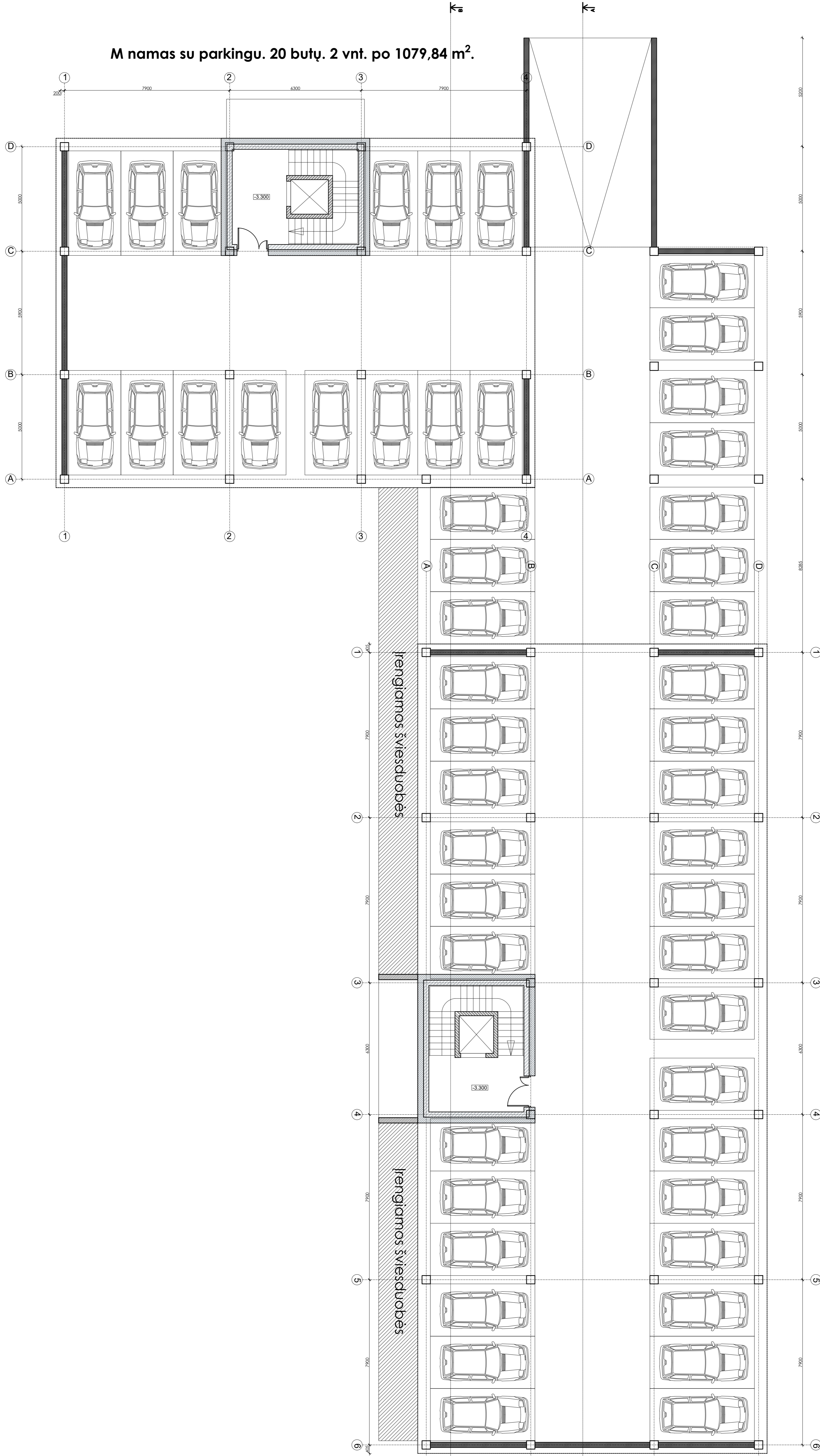

N namas su parkingu. 36 butai. 2 vnt. po 1830,76 m<sup>2</sup>.

N

Kval. patv. dok. Nr.		GLOBALUS PROJEKTAVIMAS		Statinio pavadinimas: <b>Daugiabučių gyvenamųjų namų Lazdynėlių g. 57, Vilniuje, statybos projektas</b>	
Atleisto Nr.		Pareigos	Vardas, pavardė	Parašas	Data
A1213		PV	Joana Janulevičienė		2019
A1213		PDV	Joana Janulevičienė		2019
		Arch.	Aleksandra Ivanova		2019
Kalba: LT		Statybos (užsakovų) pavadinimas: UAB "Rinvest"			Dokumentų žymuo: GP19-270-PP-BR-MN01
				Lapas	Lipni
				1	1

M namas su parkingu. 20 butų. 2 vnt.

M

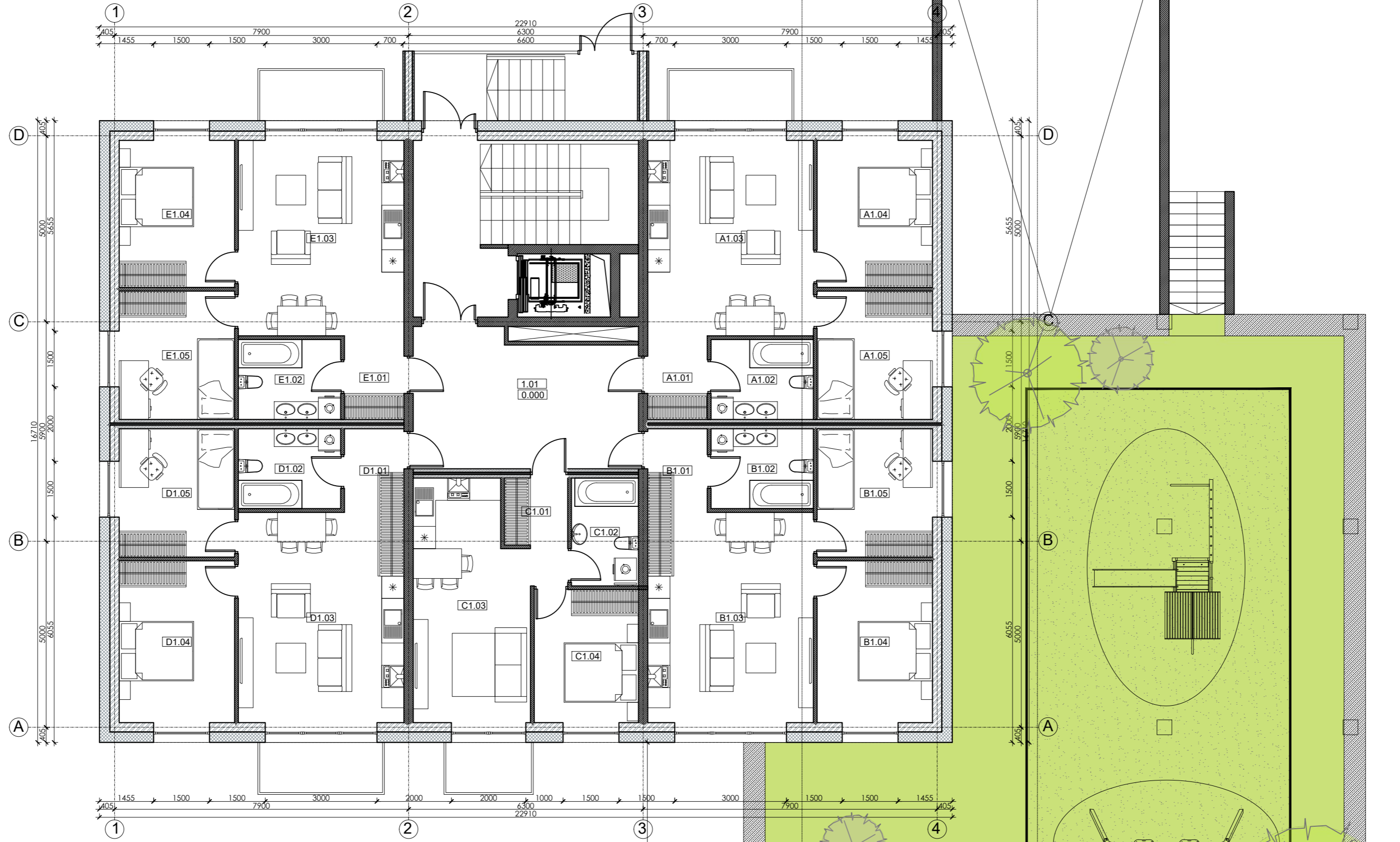

M gyvenamojo namo eksplikacija

Aukštis	Nr.	PATALPOS PAVADINIMAS	Plotas, m²
<b>BUTAS A</b>			
1	AT.01	Koridoras	3,59
1	AT.02	WC / vonia	5,91
1	AT.03	Vidurinė svetainė / valgomoji	25,18
1	AT.04	Gyvenamasis kambarys	12,25
1	AT.05	Gyvenamasis kambarys	10,70
<b>IS VISO: 67,63</b>			
<b>BUTAS B</b>			
1	BT.01	Koridoras	3,59
1	BT.02	WC / vonia	5,91
1	BT.03	Vidurinė svetainė / valgomoji	25,18
1	BT.04	Gyvenamasis kambarys	12,25
1	BT.05	Gyvenamasis kambarys	10,70
<b>IS VISO: 67,63</b>			
<b>BUTAS C</b>			
1	CT.01	Koridoras	3,06
1	CT.02	WC / vonia	5,22
1	CT.03	Vidurinė svetainė / valgomoji	20,74
1	CT.04	Gyvenamasis kambarys	10,80
<b>IS VISO: 38,82</b>			
<b>BUTAS D</b>			
1	DT.01	Koridoras	3,59
1	DT.02	WC / vonia	5,91
1	DT.03	Vidurinė svetainė / valgomoji	25,18
1	DT.04	Gyvenamasis kambarys	12,25
1	DT.05	Gyvenamasis kambarys	10,70
<b>IS VISO: 67,63</b>			
<b>BUTAS E</b>			
1	ET.01	Koridoras	3,59
1	ET.02	WC / vonia	5,91
1	ET.03	Vidurinė svetainė / valgomoji	25,18
1	ET.04	Gyvenamasis kambarys	12,25
1	ET.05	Gyvenamasis kambarys	10,70
<b>IS VISO: 67,63</b>			
<b>VISO: 269,9000</b>			
1.01		Koridoras	21,34
<b>VISO AUKŠTO PLOTAS: 291,2400</b>			

N gyvenamojo namo eksplikacija

Aukštis	Nr.	PATALPOS PAVADINIMAS	Plotas, m²
<b>BUTAS A</b>			
1	AT.01	Koridoras	3,06
1	AT.02	WC / vonia	5,22
1	AT.03	Vidurinė svetainė / valgomoji	27,98
1	AT.04	Gyvenamasis kambarys	10,80
<b>IS VISO: 47,07</b>			
<b>BUTAS B</b>			
1	BT.01	Koridoras	4,56
1	BT.02	WC / vonia	5,91
1	BT.03	Vidurinė svetainė / valgomoji	24,11
1	BT.04	Gyvenamasis kambarys	12,20
1	BT.05	Gyvenamasis kambarys	10,80
<b>IS VISO: 67,53</b>			
<b>BUTAS C</b>			
1	CT.01	Koridoras	4,56
1	CT.02	WC / vonia	5,91
1	CT.03	Vidurinė svetainė / valgomoji	24,11
1	CT.04	Gyvenamasis kambarys	12,20
1	CT.05	Gyvenamasis kambarys	10,80
<b>IS VISO: 67,53</b>			
<b>BUTAS D</b>			
1	DT.01	Koridoras	3,59
1	DT.02	WC / vonia	5,22
1	DT.03	Vidurinė svetainė / valgomoji	27,98
1	DT.04	Gyvenamasis kambarys	10,80
<b>IS VISO: 47,07</b>			
<b>BUTAS E</b>			
1	ET.01	Koridoras	3,06
1	ET.02	WC / vonia	5,22
1	ET.03	Vidurinė svetainė / valgomoji	20,19
1	ET.04	Gyvenamasis kambarys	10,80
<b>IS VISO: 38,87</b>			
<b>BUTAS F</b>			
1	FT.01	Koridoras	3,06
1	FT.02	WC / vonia	5,22
1	FT.03	Vidurinė svetainė / valgomoji	27,98
1	FT.04	Gyvenamasis kambarys	10,80
<b>IS VISO: 47,07</b>			
<b>BUTAS G</b>			
1	GT.01	Koridoras	3,59
1	GT.02	WC / vonia	5,91
1	GT.03	Vidurinė svetainė / valgomoji	25,18
1	GT.04	Gyvenamasis kambarys	12,25
1	GT.05	Gyvenamasis kambarys	10,70
<b>IS VISO: 67,63</b>			
<b>BUTAS H</b>			
1	HT.01	Koridoras	3,59
1	HT.02	WC / vonia	5,91
1	HT.03	Vidurinė svetainė / valgomoji	25,18
1	HT.04	Gyvenamasis kambarys	12,25
1	HT.05	Gyvenamasis kambarys	10,70
<b>IS VISO: 67,63</b>			
<b>BUTAS I</b>			
1	IT.01	Koridoras	3,06
1	IT.02	WC / vonia	5,22
1	IT.03	Vidurinė svetainė / valgomoji	27,98
1	IT.04	Gyvenamasis kambarys	10,80
<b>IS VISO: 47,07</b>			
<b>VISO: 487,6900</b>			
1.01		Koridoras	58,33
1.02		Sandėliukas	2,59
1.03		Sandėliukas	2,25
<b>VISO AUKŠTO PLOTAS: 548,2000</b>			

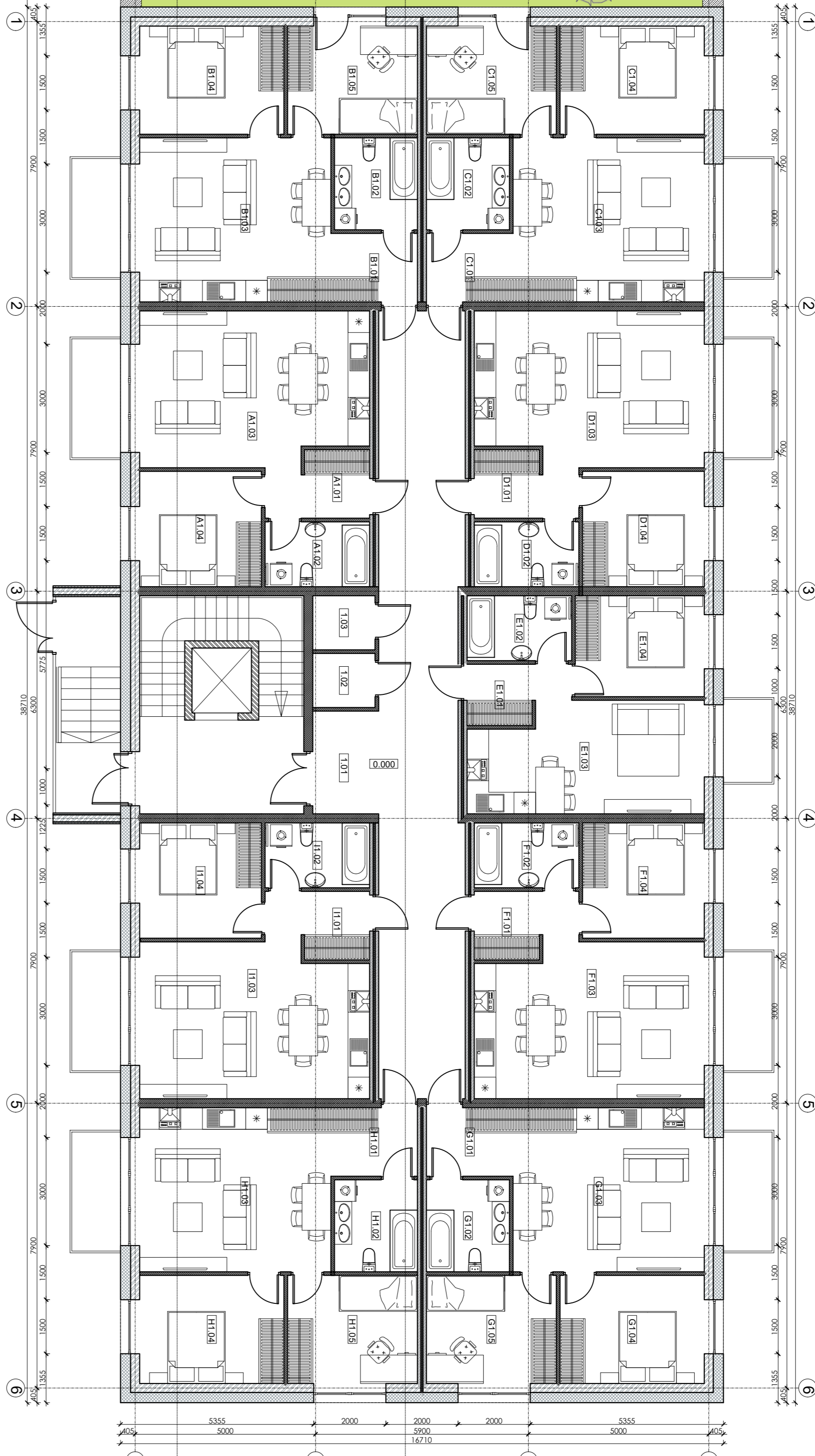

N namas su parkingu. 36 butai. 2 vnt.

N

Kval. patv. dok. Nr.	GLOBALIS PROJEKTAIVIMAS	Zirpių g. 19, Arėberis, Vilnius r. Tel. +370 611 99027 E. paštas: globalis.projektavimas@gmail.com	Statinio pavadinimas: Daugiabučių gyvenamųjų namų Lazdynėlių g. 57, Vilniuje, statybos projektas
Atleisto Nr.	Paragis	Vardas, pavardė	Parasas
A1213	PV	Joana Janulevičienė	2019
A1213	PDV	Joana Janulevičienė	2019
	Arch.	Aleksandra Ivanova	2019
Kalba: LT	UAB "Rinvest"		Dokumento žymuo: GP19-270-PP-BR-MN02
Brezinio pavadinimas: M ir N daugiabučiai gyvenamieji namai. Pirmo aukšto planas M1:100			Laida: 0
Lapas: 1			Lapų: 1

N daugiabutis gyvenamasis namas

M daugiabutis gyvenamasis namas



Bendra automobilių stovėjimo aikštelė

M daugiabutis gyvenamasis namas

N daugiabutis gyvenamasis namas



Bendra automobilių stovėjimo aikštelė

SUTARTINIAI ŽENKLAI

MEDINĖS DALYVĖNTĖS - NATŪRALAUS MEDŽIO SPALVA	LANGAI - PLASTIKINIAI - TAMSAI PILKA SPALVA
PLONASLUOKSNIS DEKORATYVINIS TRINKAS - TAMSAI PILKA SPALVA	DEKORATYVINIS KLINKERIS - NATŪRALAUS MEDŽIO SPALVA
PLONASLUOKSNIS DEKORATYVINIS TRINKAS - BALNTO MEDŽIO SPALVA	

Pastabos:  
M<sub>1</sub>, N<sub>1</sub> numatomas pastato nulis yra 105,95;  
M<sub>2</sub>, N<sub>2</sub> numatomas pastato nulis yra 107,15.  
Visos projektinių pasiūlymų altitudės yra preliminarios ir bus tikslinamos techninio projekto metu.

Kval. patv. dok. Nr.	GLOBALUS PROJEKTAVIMAS			Statinio pavadinimas: Daugiabučių gyvenamųjų namų Lazdynėlių g. 57, Vilniuje, statybos projektas	
Alėstalo Nr.	Parengęs	Vardas, pavardė	Parašas	Data	Brežinio pavadinimas:
A1213	PV	Joana Janulevičienė		2019	M ir N daugiabučiai gyvenamieji namai.
A1213	PDV	Joana Janulevičienė		2019	Spalvinis sprendimas M1:100
	Arch.	Aleksandra Ivanova		2019	
Kalba:	Statybos (užsakovo) pavadinimas: UAB "Rinvest"			Dokumento žymuo:	Lapas Lapų
LT				GP19-270-PP-BR-MN03	1 1

### N daugiabutis gyvenamasis namas

### M daugiabutis gyvenamasis namas



### M daugiabutis gyvenamasis namas

### N daugiabutis gyvenamasis namas



#### SUTARTINIAI ŽENKLAI

	MEDINĖS DAILYLENTĖS - NATŪRALAUS MEDŽIO SPALVA		LANGAI - PLASTIKINIAI - TAMSAI PILKA SPALVA
	PLONASLUOKSNIS DEKORATYVINIS TINKAS - TAMSAI PILKA SPALVA		DEKORATYVINIS KLINKERIS - NATŪRALAUS MEDŽIO SPALVA
	PLONASLUOKSNIS DEKORATYVINIS TINKAS - BALINTO MEDŽIO SPALVA		

#### Pastabos:

$M_1, N_1$  numatomas pastato nulis yra 105,95;  
 $M_2, N_2$  numatomas pastato nulis yra 107,15.  
**Visos projektinių pasiūlymų altitudės yra preliminaros ir bus tikslinamos techninio projekto metu.**

Kval. patv. dok. Nr.	GLOBALUS PROJEKTAVIMAS			Statinio pavadinimas: <b>Daugiabučių gyvenamųjų namų Lazdynėlių g. 57, Vilniuje, statybos projektas</b>			
	Atestato Nr.	Pareigos	Vardas, pavardė		Parašas	Data	Brėžinio pavadinimas:
A1213	PV	Joana Janulevičienė			2019	M ir N daugiabučiai gyvenamieji namai. Spalvinis sprendimas M1:100	0
A1213	PDV	Joana Janulevičienė			2019		
Kalba: LT	Statytojo (užsakovo) pavadinimas: <b>UAB "Rinvest"</b>			Dokumento žymuo: <b>GP19-270-PP-BR-MN04</b>		Lapas	Lapų
						1	1

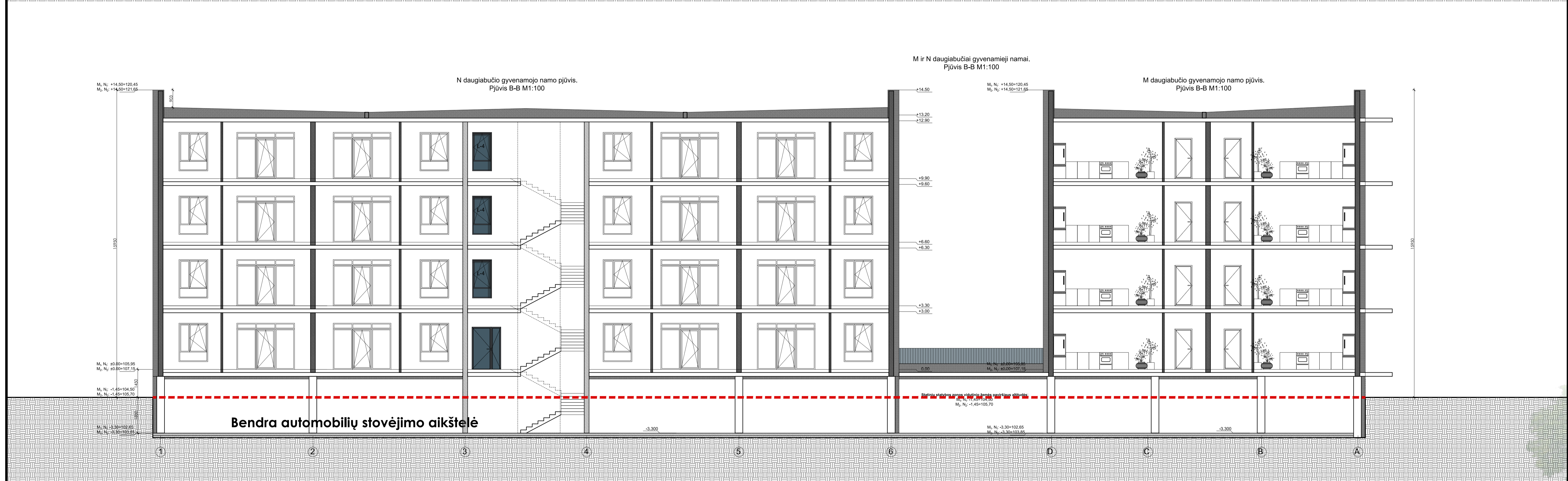
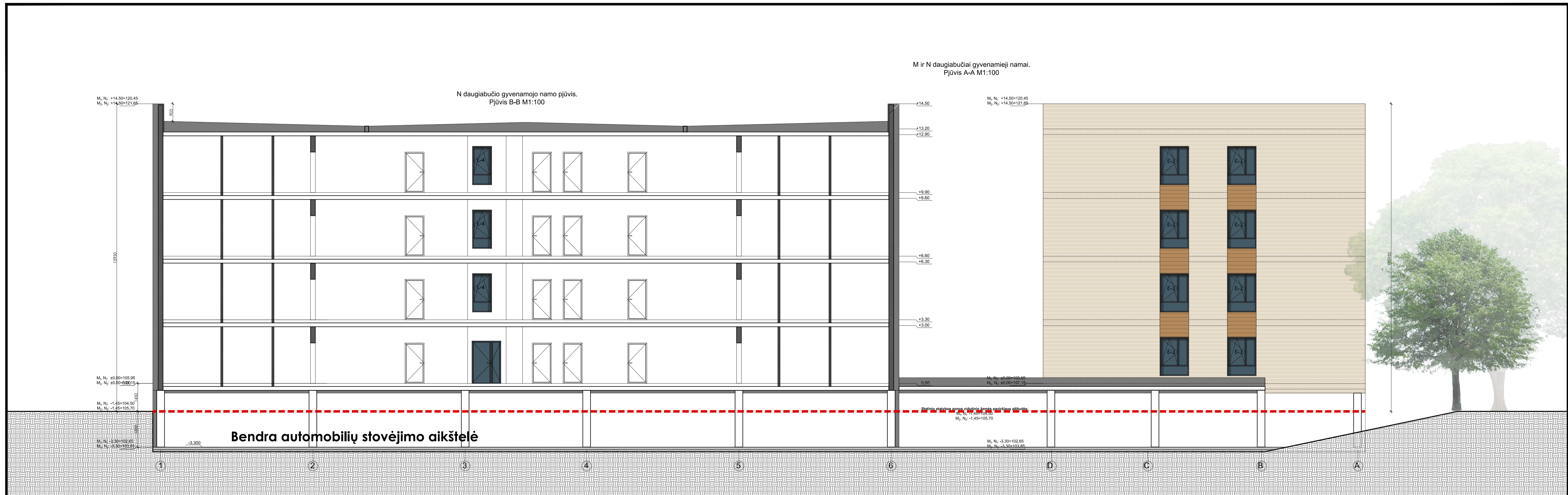

SUTARTINIAI ŽYMĖJIMAI

Mūrinė siena su apšiltinimu  
 Mūrinės sienos

Pastabos:  
 $M_1, N_1$  - numatomas pastato nulis yra 105.95;  
 $M_2, N_2$  - numatomas pastato nulis yra 107.15.  
 Visos projektinių pasiūlymų altitudės yra preliminarios ir bus tikslinamos techninio projekto metu.

Kval. patv. dok. Nr.	GLOBALUS PROJEKAVIMAS		Žilpų g. 16, Anabornis, Vilnius r. Tel.: +370 671 99207 El. paštas: globalus.projekavimas@gmail.com		Statinio pavadinimas: Daugiabučių gyvenamųjų namų Lazdynėlių g. 57, Vilniuje, statybos projektas
Atstovai Nr.	Pareigos	Vardas, pavardė	Pareigos	Data	Brėžinio pavadinimas: M ir N daugiabučiai gyvenamieji namai. Pjūviai A-A ir B-B M1:100
A1213	PV	Joana Janulevičienė		2019	Laida 0
A1213	PDV	Joana Janulevičienė		2019	
	Arch.	Aleksandra Ivanova		2019	
Kalba: LT	UAB "Rinvest"				Dokumentų žymuo: GP19-270-PP-BR-MN05
					Lapas 1
					Lapų 1

EKSPLIKACIJA				
Aukštas	Nr.	PATALPOS PAVADINIMAS	Plotas, m <sup>2</sup>	
1	BUTAS A			
	A1.01	Koridorius	3.59	
	A1.02	WC / vonia	5.91	
	A1.03	Vitruvė / svetainė / valgomasis	25.16	
	A1.04	Gyvenamasis kambarys	12.25	
	A1.05	Gyvenamasis kambarys	10.70	
		IŠ VISO	57.61	
1	BUTAS B			
	B1.01	Koridorius	3.59	
	B1.02	WC / vonia	5.91	
	B1.03	Vitruvė / svetainė / valgomasis	25.16	
	B1.04	Gyvenamasis kambarys	12.25	
	B1.05	Gyvenamasis kambarys	10.70	
		IŠ VISO	57.61	
1	BUTAS C			
	C1.01	Koridorius	3.06	
	C1.02	WC / vonia	5.22	
	C1.03	Vitruvė / svetainė / valgomasis	20.74	
C1.04	Gyvenamasis kambarys	10.50		
		IŠ VISO	39.52	
1	BUTAS D			
	D1.01	Koridorius	3.59	
	D1.02	WC / vonia	5.91	
	D1.03	Vitruvė / svetainė / valgomasis	25.16	
	D1.04	Gyvenamasis kambarys	12.25	
D1.05	Gyvenamasis kambarys	10.70		
		IŠ VISO	57.61	
1	BUTAS E			
	E1.01	Koridorius	3.59	
	E1.02	WC / vonia	5.91	
	E1.03	Vitruvė / svetainė / valgomasis	25.16	
	E1.04	Gyvenamasis kambarys	12.25	
E1.05	Gyvenamasis kambarys	10.70		
		IŠ VISO	57.61	
		VISO	269.9600	
1.01	Koridorius	21.3400		
	VISAS AUKŠTO PLOTAS:	291.3000		

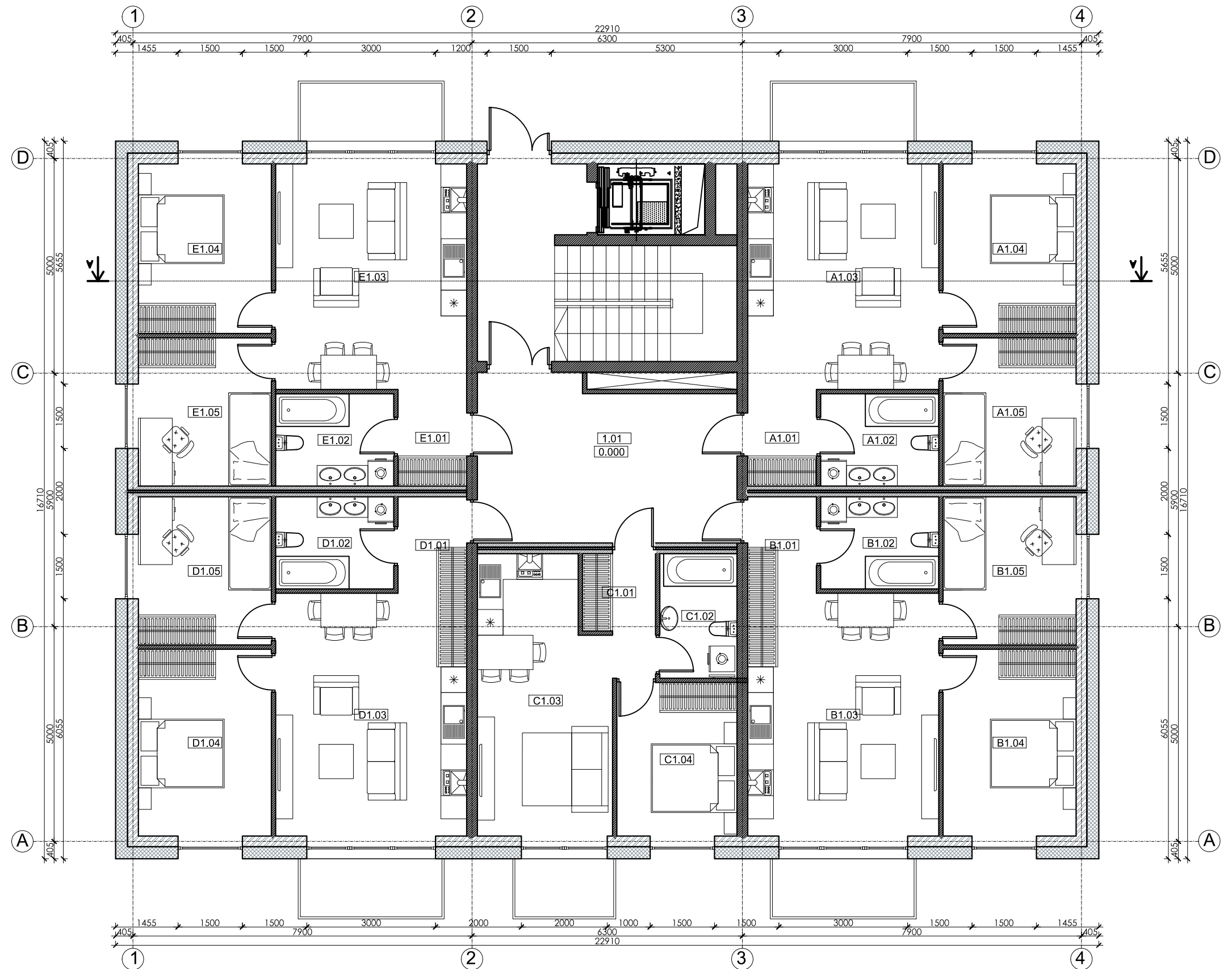

**DAUGIABUTIS GYVENAMASIS NAMAS M' (20 butų)**  
 5 butai kiekviename aukšte  
 16 trijų kambarių ir 4 dviejų kambarių butų

Bendras vieno aukšto plotas:  
 Trijų kambarių butai: 57,61x4=230,44 m<sup>2</sup>  
 Dviejų kambarių butas: 39,52x1=39,52 m<sup>2</sup>  
 Bendras vieno aukšto butų plotas: 269,96 m<sup>2</sup>

Pirmo - ketvirto aukštų BENDRAS PLOTAS (su bendra naudojimo patalpomis):  
 1165,20 m<sup>2</sup>

Kval. patv. dok. Nr.	Žirgų g. 19, Antezeriai, Vilniaus r. Tel.: +370 671 95367 EL paštas: globalus.projektavimas@gmail.com			Statinio pavadinimas: <b>Daugiabučių gyvenamųjų namų Lazdynėlių g. 57, Vilniuje, statybos projektas</b>			
Atestato Nr.	Pareigos	Vardas, pavardė	Parašas	Data	Brėžinio pavadinimas:	Laida	
A1213	PV	Joana Janulevičienė		2019	M' daugiabutis gyvenamasis namas. Pirmo aukšto planas M1:100	0	
A1213	PDV	Joana Janulevičienė		2019			
	Arch.	Aleksandra Ivanova		2019			
Kalba: LT	Statytojo (užsakovo) pavadinimas: UAB "Rinvest"				Dokumento žymuo: GP19-270-PP-BR-M'01	Lapas 1	Lapų 1

EKSPLIKACIJA				
Aukštas	Nr.	PATALPOS PAVADINIMAS	Plotas, m <sup>2</sup>	
1	BUTAS A			
	A1.01	Koridorius	3.59	
	A1.02	WC / vonia	5.91	
	A1.03	Vitruvė / svetainė / valgomasis	25.16	
	A1.04	Gyvenamasis kambarys	12.25	
	A1.05	Gyvenamasis kambarys	10.70	
		IŠ VISO:	57.61	
1	BUTAS B			
	B1.01	Koridorius	3.59	
	B1.02	WC / vonia	5.91	
	B1.03	Vitruvė / svetainė / valgomasis	25.16	
	B1.04	Gyvenamasis kambarys	12.25	
	B1.05	Gyvenamasis kambarys	10.70	
		IŠ VISO:	57.61	
1	BUTAS C			
	C1.01	Koridorius	3.06	
	C1.02	WC / vonia	5.22	
	C1.03	Vitruvė / svetainė / valgomasis	20.74	
	C1.04	Gyvenamasis kambarys	10.50	
		IŠ VISO:	39.52	
1	BUTAS D			
	D1.01	Koridorius	3.59	
	D1.02	WC / vonia	5.91	
	D1.03	Vitruvė / svetainė / valgomasis	25.16	
	D1.04	Gyvenamasis kambarys	12.25	
		IŠ VISO:	57.61	
1	BUTAS E			
	E1.01	Koridorius	3.59	
	E1.02	WC / vonia	5.91	
	E1.03	Vitruvė / svetainė / valgomasis	25.16	
	E1.04	Gyvenamasis kambarys	12.25	
		IŠ VISO:	57.61	
		VISO:	269.9600	
2.01		Koridorius	21.34	
		VISAS AUKŠTO PLOTAS:	291.3000	

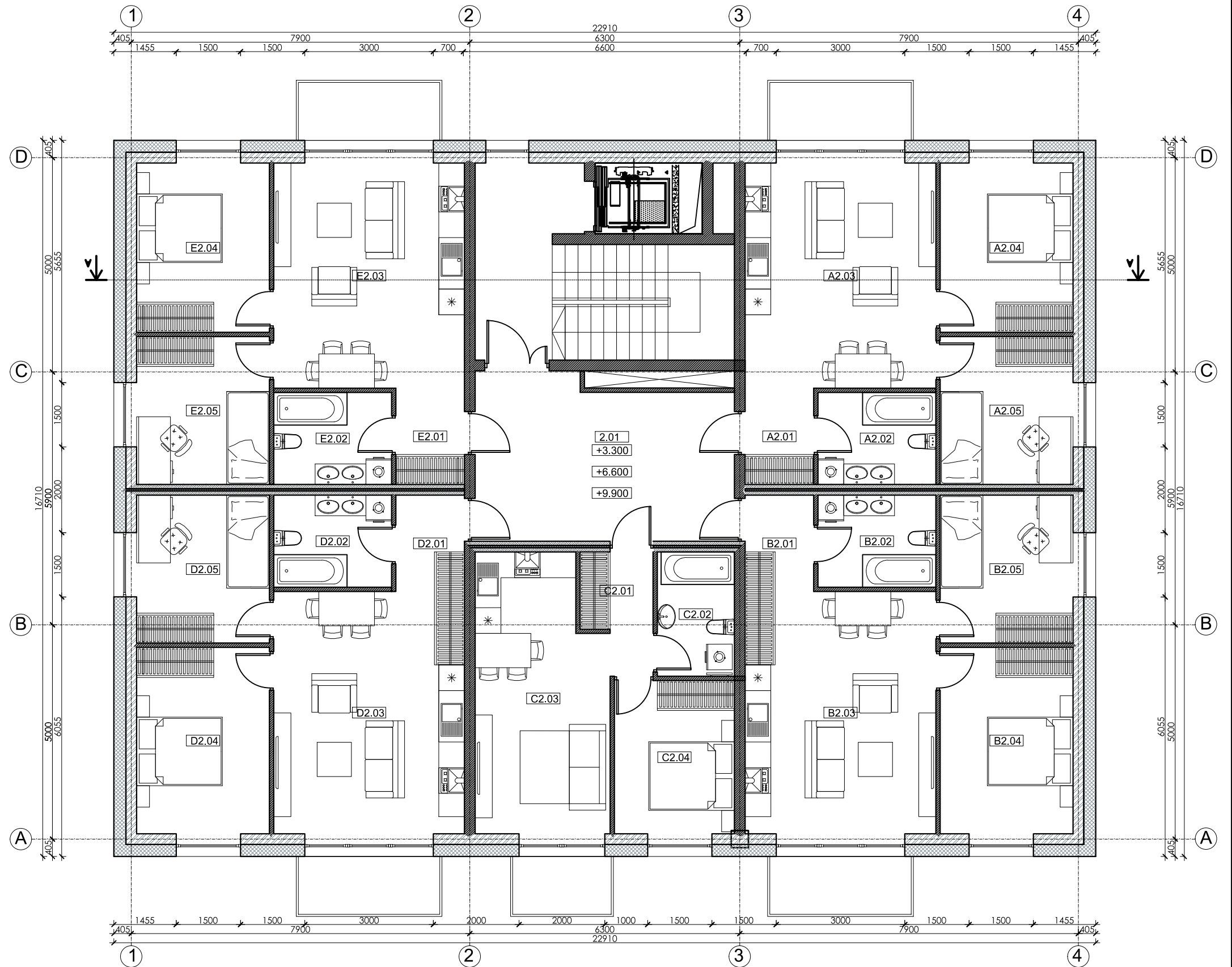

**DAUGIABUTIS GYVENAMASIS NAMAS M' (20 butų)**  
**5 butai kiekviename aukšte**  
**16 trijų kambarių ir 4 dviejų kambarių butų**

**Bendras vieno aukšto plotas:**  
**Trijų kambarių butai: 57,61x4=230,44 m<sup>2</sup>**  
**Dviejų kambarių butas: 39,52x1=39,52 m<sup>2</sup>**  
**Bendras vieno aukšto butų plotas: 269,96 m<sup>2</sup>**

**Pirmo - ketvirto aukštų BENDRAS PLOTAS (su bendro naudojimo patalpomis):**  
**1165,20 m<sup>2</sup>**

Kval. patv. dok. Nr.	Žirgų g. 19, Anležeriai, Vilniaus r. Tel.: +370 671 95367 El. paštas: globalus.projektavimas@gmail.com			Statinio pavadinimas: <b>Daugiabučių gyvenamųjų namų Lazdynėlių g. 57, Vilniuje, statybos projektas</b>			
Atestato Nr.	Pareigos	Vardas, pavardė	Parašas	Data	Brėžinio pavadinimas:	Laida	
A1213	PV	Joana Janulevičienė		2019	M' daugiabutis gyvenamasis namas. Antro-ketvirto aukšto planas M1:100	0	
A1213	PDV	Joana Janulevičienė		2019			
	Arch.	Aleksandra Ivanova		2019			
Kalba: LT	Statytojo (užsakovo) pavadinimas: UAB "Rinvest"				Dokumento žymuo: GP19-270-PP-BR-M'02	Lapas 1	Lapų 1

**PASTABOS:**

1. Įrengiamas sutapdintas stogas su parapetu, virš kurio įrengiama dviejų sluoksnių bituminė danga.
2. Stogo susijungimo vietose su vertikaliais paviršiais, pastarieji turi būti padengti hidroizoliacine danga nuo stogo viršaus aukštyne ne mažiau kaip 300 mm.
3. Hidroizoliacinės dangos kraštas vertikaliame paviršiuje turi būti patikimai užsandarintas, kad į stogo konstrukcijas nepatektų vanduo.
4. Įrengiamos įlajos. Formuojami stogo nuolydžiai turi būti įrengiami taip, kad lietaus vanduo subėgtų į įlajas.
5. 60-80 m<sup>2</sup> stogo plote turi būti įrengtas ne mažiau kaip vienas stogo dangos vėdinimo kaminėlis.
6. Parapetų viršaus nuolydis turi būti į stogo pusę ir ne mažesnis kaip 2,5%, parapeto aukštis turi būti ne mažesnis negu 600 mm nuo stogo dangos.
7. Stogas turi tenkinti Broof(t1) reikalavimus.
8. Detalizaciją, darbo eiliškumą tikslinti techninio projekto metu.
9. Matmenys nurodyti milimetrais.
10. Patalpų aukščiai nurodyti metrais.
11. Angų avariniam vandens persiliejimui detalizaciją tikslinti darbo projekto metu.

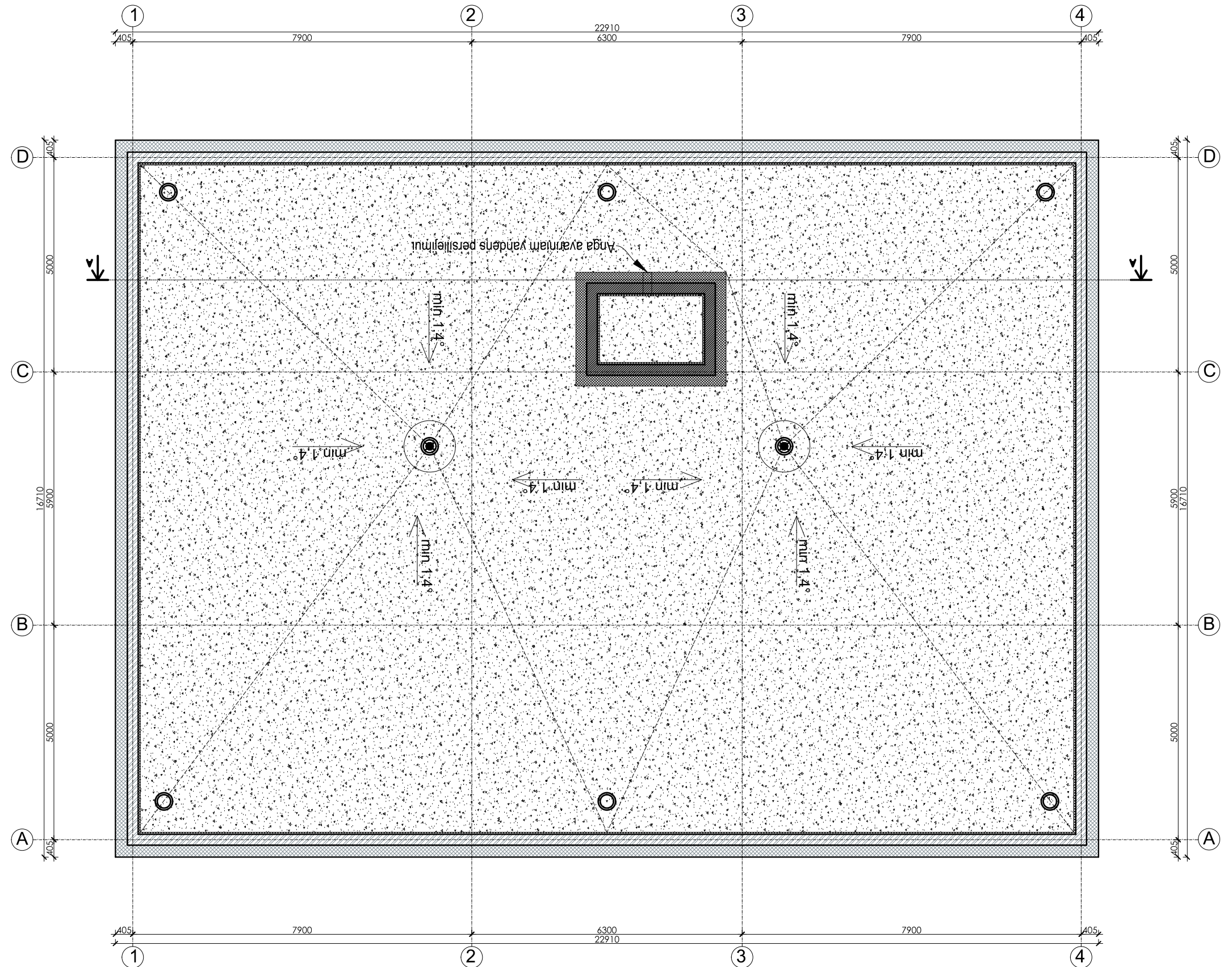





**DAUGIABUTIS GYVENAMASIS NAMAS M' (20 butų)**  
 5 butai kiekviename aukšte  
 16 trijų kambarių ir 4 dviejų kambarių butų

**Bendras vieno aukšto plotas:**  
 Trijų kambarių butai: 57,61x4=230,44 m<sup>2</sup>  
 Dviejų kambarių butas: 39,52x1=39,52 m<sup>2</sup>  
 Bendras vieno aukšto butų plotas: 269,96 m<sup>2</sup>

**Pirmo - ketvirto aukštų BENDRAS PLOTAS (su bendra naudojimo patalpomis):**  
 1165,20 m<sup>2</sup>

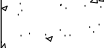
**SUTARTINIAI ŽYMĖJIMAI:**

-  STOGO DANGOS VĒDINIMO KAMINELIAI
-  ĮLAJA
-  ĮRENGIAMA NAUJA STOGO DANGA

Kval. patv. dok. Nr.	 Žirgu g. 19, Antezeriai, Vilniaus r. Tel.: +370 671 95367 El. paštas: globalus.projektavimas@gmail.com			Statinio pavadinimas: <b>Daugiabučių gyvenamųjų namų Lazdynėlių g. 57, Vilniuje, statybos projektas</b>				
A1213	PV	Joana Janulevičienė		2019	Brėžinio pavadinimas: <b>M' daugiabutis gyvenamasis namas. Stogo planas M1:100</b>	Laida	0	
A1213	PDV	Joana Janulevičienė		2019		Dokumento žymuo: GP19-270-PP-BR-M'03	Lapas	1
	Arch.	Aleksandra Ivanova		2019			Lapų	1
Kalba: LT	Statytojo (užsakovo) pavadinimas: <b>UAB "Rinvest"</b>							



**SUTARTINIAI ŽENKLAI**

	MEDINĖS DAILYLENTĖS - NATŪRALAUS MEDŽIO SPALVA		LANGAI - PLASTIKINIAI - TAMSIAI PILKA SPALVA
	PLONASLUOKSNIS DEKORATYVINIS TINKAS - TAMSIAI PILKA SPALVA		DEKORATYVINIS KLINKERIS - NATŪRALAUS MEDŽIO SPALVA
	PLONASLUOKSNIS DEKORATYVINIS TINKAS - BALINTO MEDŽIO SPALVA		

Pastabos:  
 M<sub>1</sub> numatomas pastato nulis yra 105,50;  
 M<sub>2</sub> numatomas pastato nulis yra 106,60.  
 Visos projektinių pasiūlymų altitudės yra preliminarios ir bus tiklinamos techninio projekto metu.

Kval. patv. dok. Nr.	GLOBALUS PROJEKTAVIMAS		Žirgų g. 19, Antezeriai, Vilniaus r. Tel.: +370 671 95367 El. paštas: globalus.projektavimas@gmail.com		Statinio pavadinimas: <b>Daugiabučių gyvenamųjų namų Lazdynėlių g. 57, Vilniuje, statybos projektas</b>	
	Alesto Nr.	Pareigos	Vardas, pavardė	Parašas	Data	Brėžinio pavadinimas: M' daugiabučiai gyvenamieji namai. Spalvinis sprendimas M1:100
	A1213	PV	Joana Janulevičienė		2019	Laida 0
	A1213	PDV	Joana Janulevičienė		2019	
		Arch.	Aleksandra Ivanova		2019	
Kalba: LT	Statytojo (užsakovo) pavadinimas: UAB "Rinvest"				Dokumento žymus: GP19-270-PP-BR-M'04	
					Lapas	Lapų
					1	1

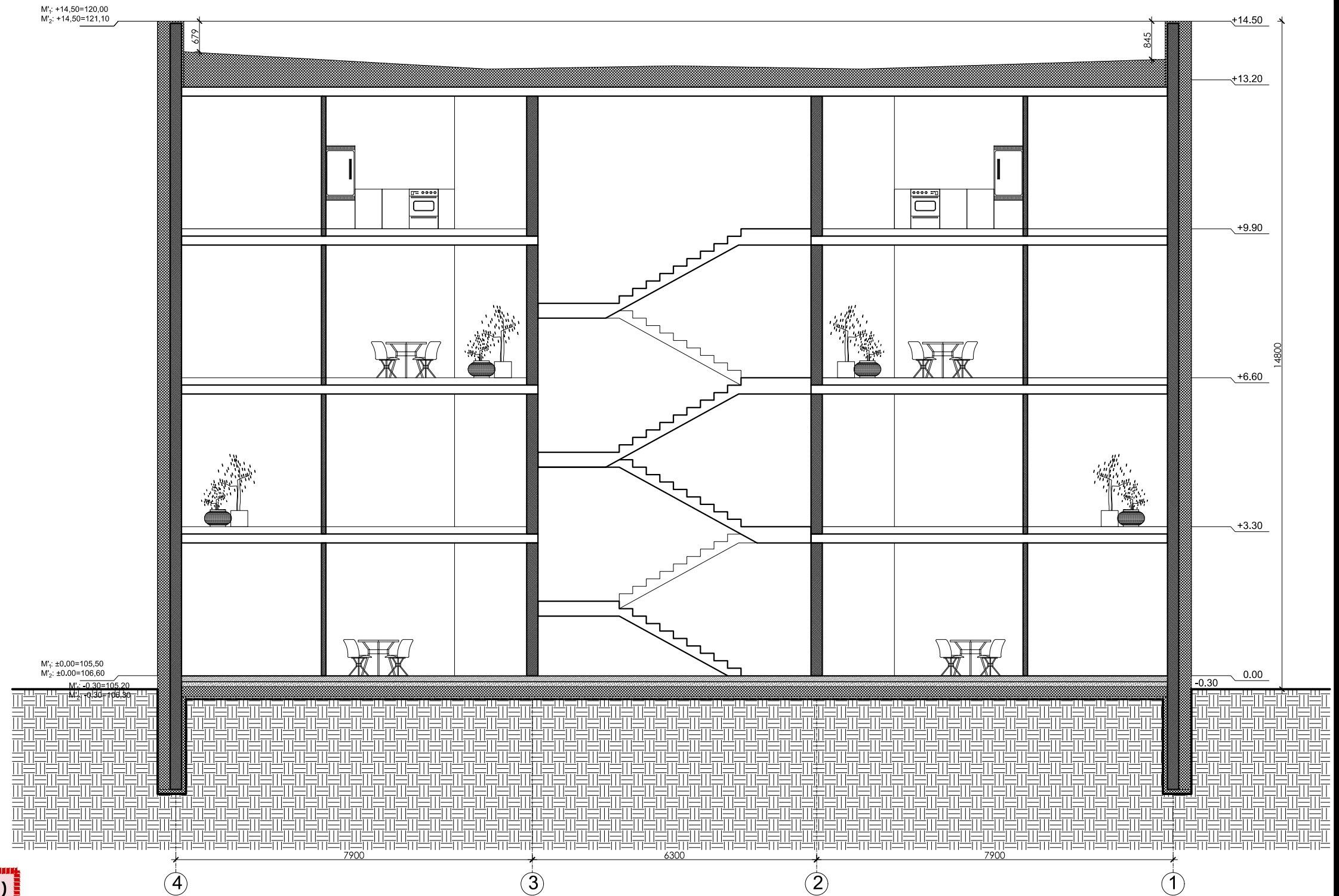

**DAUGIABUTIS GYVENAMASIS NAMAS M' (20 butų)**

5 butai kiekviename aukšte  
16 trijų kambarių ir 4 dviejų kambarių butų

Bendras vieno aukšto plotas:

Trijų kambarių butai:  $57,61 \times 4 = 230,44 \text{ m}^2$

Dviejų kambarių butas:  $39,52 \times 1 = 39,52 \text{ m}^2$

Bendras vieno aukšto butų plotas:  $269,96 \text{ m}^2$

Pirmo - ketvirto aukštų BENDRAS PLOTAS (su bendra naudojimo patalpomis):  
 $1165,20 \text{ m}^2$

Pastabos:

$M_1$  numatomas pastato nulis yra 105,50;

$M_2$  numatomas pastato nulis yra 106,60.

Visos projektinių pasiūlymų altitudės yra preliminaros ir bus tikslinamos techninio projekto metu.

Kval. patv. dok. Nr.	 Žirgų g. 19, Anležeriai, Vilniaus r. Tel.: +370 671 95367 El. paštas: globalus.projektavimas@gmail.com				Statinio pavadinimas: <b>Daugiabučių gyvenamųjų namų Lazdynėlių g. 57, Vilniuje, statybos projektas</b>		
Atestato Nr.	Pareigos	Vardas, pavardė	Parašas	Data	Brėžinio pavadinimas:	Laida	
A1213	PV	Joana Janulevičienė		2019	M' daugiabutis gyvenamasis namas. Pjūvis A-A M1:100	0	
A1213	PDV	Joana Janulevičienė		2019			
	Arch.	Aleksandra Ivanova		2019			
Kalba: LT	Statytojo (užsakovo) pavadinimas: <b>UAB "Rinvest"</b>				Dokumento žymuo: <b>GP19-270-PP-BR-M'05</b>	Lapas 1	Lapų 1