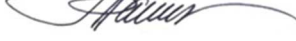

**PROJEKTUOTOJAS:**   
AURELIJA STANCIKIENĖ  
Individualios veiklos pažyma nr. 726798,  
Tel.861171530, 868306266, [astancikiene@gmail.com](mailto:astancikiene@gmail.com)  
ATESTATAS PV A2097; KPD 3815

**PAVADINIMAS**  
Gamybos pramonės paskirties pastato (Kūrybinių skulptorių dirbtuvių) Grybo g.38 Vilniuje,  
**REKONSTRAVIMO PROJEKTAS**

**STATYTOJAS**  
K. K.  
Su projekto sprendiniais sutinku ir tvirtinu:

**STATINIO ADRESAS**  
Grybo g.38 Vilnius

**DUOMENYS APIE PASTATĄ**



**STATYBOS RŪŠIS**  
REKONSTRUKCIJA

KATEGORIJA: NEYPATINGAS

NAUDOJIMO PASKIRTIS: Gamybinė

PROJEKTAVIMO ETAPAS : PP / DALIS: AS

LAIDA: 0

BYLA: 2020-07-AST/07/08/PP

VILNIUS, 2020

Gamybos pramonės paskirties pastato (Kūrybinių skulptorių dirbtuvių) Grybo g.38 Vilniuje,  
**REKONSTRAVIMO PROJEKTAS**

**TURINYS**

Eil.Nr.	Pavadinimas	Lapų skaičius	Pastabos
1.	Antraštinis lapas	1	
2.	Turinys	1	
3.	Projektinių pasiūlymų rengimo užduotis	3	
4.	Bendrųjų rodiklių lentelė	2	
5.	Aiškinamasis raštas	4	
6.	Projektuojamos patalpos inventorinis planas	1	
7.	Projektiniai pasiūlymai, planai, pjūviai, fasadai	9	
8.	vizualizacija	1	

Projekto vadovė



Aurelija Stancikienė

Forma patvirtinta  
Vilniaus miesto  
savivaldybės  
administracijos direktoriaus  
2019 m. d. Lapkričio 27d.  
įsakymu Nr. 30-3052/19



## VILNIAUS MIESTO SAVIVALDYBĖS ADMINISTRACIJA

PRITARIU  
Vyriausiasis miesto architektas

(parašas)  
20\_\_m.\_\_\_\_\_d.

### PROJEKTINIŲ PASIŪLYMŲ RENGIMO UŽDUOTIS

20 m.  
Vilnius

1. Statinio projekto pavadinimas: Gamybos pramonės paskirties pastato (kūrybinių skulptorių dirbtuvių) Grybo g. 38 rekonstravimo projektas
2. Nustatomi žemės sklypo naudojimo reglamentai

2.1.	užstatymo tipas	Esamas
2.2.	užstatymo tankis	52 %
2.3.	užstatymo intensyvumas	0,66
2.4.	aukštis (m) nuo statinių statybos zonos esamo žemės paviršiaus	11,55 m. (esama)
2.5.	maksimali absoliutinė altitudė (m)	126,48 m (esama)
2.6.	aukštų skaičius (nuo–iki)	3 aukšt.
2.7.	priklausomų želdynų plotas	Esama
2.8.	automobilių stovėjimo vietų skaičius	Vadovaujantis STR 2.06.04:2014 „Gatvės ir vietinės reikšmės keliai. Bendrieji reikalavimai“ bei Vilniaus miesto savivaldybės tarybos patvirtintu 2017-12-20 sprendimu Nr. 1-1312
2.9.	esamų medžių įvertinimas, taksacija	Nereikalinga

### 3. Kiti reikalavimai

3.1.	architektūrinės išraiškos priemonės: medžiagiškumas, spalva, tūrio formos, proporcijos, mastelis	Vadovautis LR Statybos įstatymo 5 straipsnio bei LR Architektūros įstatymo 11 straipsnio reikalavimais.
3.2.	reikalavimai sklypo sutvarkymui ir apželdinimui	Žemės sklypo sutvarkymo plane vaizduoti automobilių stovėjimo vietas, želdynus, dangas ir kitus elementus.
3.3.	konteksto sąlygojami reikalavimai	Nepažeisti trečiųjų asmenų interesų. Vadovaujantis STR 1.04.04:2017 „Statinio projektavimas, projekto ekspertizė“ 61 punktu, Projektiniai pasiūlymai turi būti suderinti su Statybos įstatymo 14 straipsnio 1 dalies 13 ir 15 punktuose nurodytais asmenimis.
	reikalavimai susisiekiimo ir inžinerinių tinklų plėtrai	

3.4.	kiti teritorijų planavimo dokumentuose nustatyti reikalavimai (bendruosiuose, specialiuosiuose planuose)	
3.5.	su projekto įgyvendinimu susijusi būtina viešosios infrastruktūros plėtra	
3.6.	projektinių pasiūlymų vaizdinės informacijos parengimas	Vadovaujantis 2019 m. gruodžio 16 d. Vilniaus miesto savivaldybės administracijos direktoriaus įsakymu Nr. 30-3178/19 patvirtinto „Projektinių pasiūlymų ir techninio projekto įtraukimo į GIS duomenų bazę ir geoportalą „Vilnius 3D planas“ tvarkos aprašu“ Projektinių pasiūlymų sudėtis pagal STR1.04.04:2017 „Statinio projektavimas, projekto ekspertizė“ 13 priedo reikalavimus. Projektiniai pasiūlymai viešinami STR1.04.04:2017 „Statinio projektavimas, projekto ekspertizė“ VIII skyriuje nustatyta tvarka.

Jovilė Jaruševičiūtė, tel. 852112692, el. paštas jovile.jaruseviciute@vilnius.lt

Lietuvos Respublikos viešojo administravimo įstatymo 36 straipsnis: asmuo turi teisę apskūsti viešojo administravimo subjekto priimtą administracinę procedūros sprendimą savo pasirinkimu administracinių ginčų komisijai arba administraciniam teismui įstatymų nustatyta tvarka.

**DETALŪS METADUOMENYS**

<b>Dokumento sudarytojas (-ai)</b>	Vilniaus miesto savivaldybė 188710061, Konstitucijos pr. 3, LT-09601, Vilnius
<b>Dokumento pavadinimas (antraštė)</b>	DĖL PROJEK TINIO PASIŪLYMO RENGIMO UŽDUOTIES PATVIRTINIMO GRYBO G. 38, VILNIUS
<b>Dokumento registracijos data ir numeris</b>	2020-07-17 Nr. A51-90621/20(3.3.2.26E-VMA)
<b>Dokumento gavimo data ir dokumento gavimo registracijos numeris</b>	–
<b>Dokumento specifikacijos identifikavimo žymuo</b>	ADOC-V1.0
<b>Parašo paskirtis</b>	Pasirašymas
<b>Parašą sukūrusio asmens vardas, pavardė ir pareigos</b>	Mindaugas Pakalnis, Vyriausiojo miesto architekto skyriaus vedėjas, Vyriausiojo miesto architekto skyrius
<b>Sertifikatas išduotas</b>	MINDAUGAS PAKALNIS, Vilniaus miesto savivaldybės administracija LT
<b>Parašo sukūrimo data ir laikas</b>	2020-07-17 13:24:36 (GMT+03:00)
<b>Parašo formatas</b>	XAdES-T
<b>Laiko žymoje nurodytas laikas</b>	2020-07-17 13:24:51 (GMT+03:00)
<b>Informacija apie sertifikavimo paslaugų teikėją</b>	ADIC CA-A, Asmens dokumentu israsymo centras prie LR VRM LT
<b>Sertifikato galiojimo laikas</b>	2018-11-19 11:01:47 – 2021-11-18 11:01:47
<b>Informacija apie būdus, naudotus metaduomenų vientisumui užtikrinti</b>	"Registravimas" paskirties metaduomenų vientisumas užtikrintas naudojant "RCSC IssuingCA, VI Registru centras - i.k. 124110246 LT" išduotą sertifikatą "Dokumentų valdymo sistema Avilys, Vilniaus miesto savivaldybės administracija, į.k.188710061 LT", sertifikatas galioja nuo 2018-12-27 14:17:37 iki 2021-12-26 14:17:37
<b>Pagrindinio dokumento priedų skaičius</b>	–
<b>Pagrindinio dokumento pridedamų dokumentų skaičius</b>	–
<b>Priedamo dokumento sudarytojas (-ai)</b>	–
<b>Priedamo dokumento pavadinimas (antraštė)</b>	–
<b>Priedamo dokumento registracijos data ir numeris</b>	–
<b>Programinės įrangos, kuria naudojantis sudarytas elektroninis dokumentas, pavadinimas</b>	Dokumentų valdymo sistema „Avilys“, versija 3.5.28
<b>Informacija apie elektroninio dokumento ir elektroninio (-ių) parašo (-ų) tikrinimą (tikrinimo data)</b>	Atitinka specifikacijos keliamus reikalavimus. Visi dokumente esantys elektroniniai parašai galioja (2020-07-17 17:05:45)
<b>Paieškos nuoroda</b>	–
<b>Papildomi metaduomenys</b>	Nuorašą suformavo 2020-07-17 17:05:45 Dokumentų valdymo sistema „Avilys“

**PROJEKTINIŲ PASIŪLYMŲ DALIES AIŠKINAMASIS RAŠTAS**

**1. STATINIO PAŽINTINIAI DUOMENYS**

**1.1. Statinio pavadinimas.** Kūrybinių dirbtuvių Grybo g. 38-11, Vilniuje rekonstrukcijos projektas

**1.2. Statybos geografinė vieta.** Grybo g. 38-11, Vilniaus m. Sklypo kadastrinis Nr. 0101/0034:158, unikalus Nr. 4400-2028-2310.



*(Ištrauka iš Vilniaus miesto savivaldybės žemėlapiu)*

**1.3. Užsakovas.** Fizinis asmuo K.K.

**1.4. Projektuotojas.** Projekto vadovė – Aurelija Stancikienė.

**1.5. Projektavimo etapai.**

1.5.1. Rengiami projektiniai pasiūlymai, viešinimo procedūra.

1.5.2. Rengiamas techninis darbo projektas (TDP)

**1.6. Statybos rūšis.** Pagal STR 01.01.08:2002, statybos rūšis yra statinio rekonstrukcija.

**1.7. Statybos paskirtis.** Gamybos paskirties pastatas, kūrybinės dirbtuvės (7.8.)

**1.8. Statinio kategorija.** Neypatingas statinys.

	Lapas	Lapų
	1	4

## **2. TRUMPAS SKLYPO APIBŪDINIMAS**

- 2.1. Žemės vertinimas.** Sklypas, kurio bendras plotas sudaro 1085 m<sup>2</sup>, nuosavybė (žiūr. nuosavybės dokumentus byloje). Pagrindinė naudojimo paskirtis – kita; pramonės ir sandėliavimo objektų teritorija.
- 2.2. Teritorija. Reljefas.** Sklypas tolygiai nuožulnėja Šiaurės-Vakarų kryptimi.
- 2.3. Aplinkinis užstatymas.** Šiaurės-Vakarų dalyje yra sandėliavimo paskirties pastatas. Šiaurės-Pietų dalyje – daugiabutis gyvenamasis pastatas. Šiaurinėje dalyje – daugiabučiai gyvenamieji pastatai.
- 2.4. Sklype esantys statiniai.** Esamas rekonstruojamas pastatas (Unik. Nr. 1095-8024-2019) žymėjimas plane (1P2/p).
- 2.5. Sklype esantys želdiniai.** Sklype yra saugotini želdiniai – medžiai ir krūmai.
- 2.6. Sklypo inžineriniai tinklai ir įrenginiai.** Esami.
- 2.7. Sanitarinė ir ekologinė situacija.** Sklypo sanitarinė ir ekologinė padėtis yra normali. Sklype nėra susikaupusių šiukšlių ir aplinkai kenksmingų medžiagų. Sklype ir aplinkinėje teritorijoje nėra taršos ar triukšmo šaltinių. Sklypas nepatenka į aukštos įtampos, komunalinių, gamybinių ir kitų taršos objektų sanitarines apsaugos zonas.

## **3. SKLYPO TVARKYMO PROJEKTINIŲ SPRENDINIŲ APRAŠYMAS**

- 3.1. Esminiai pastato kapitalinio remonto sprendiniai.** Rengiamas statinio rekonstrukcijos projektas numato:
- Apšiltinti pastato fasado plokštumas bei numatyti analogiškas naujas dangas;
  - Pakeisti ir sustiprinti esamą stogo konstrukciją ir pakeisti jos dangą;
  - Apšiltinama cokolio dalis;
  - Keičiami centrinės pastato patalpos langai iš medinių į analogiško sudalinimo plastikinių profilių gaminius;
  - Koreguojamas centrinės pastato dalies išplanavimas: suformuojami trys nauji aukštai su san. mazgais ir kūrybinių dirbtuvių patalpomis;
- 3.2. Pastato inžinerinių tinklų pakeitimai.** Komunikacijos lieka esamos.
- 3.3. Pastato susisiekimo komunikacijų sprendiniai.** Griaunama esama aikštelė su laiptais – pagrindinis įėjimas nuleidžiamas iki žemės paviršiaus lygio. Autotransporto privažiavimai ir eismas aplinkui sklypą išlieka nepakitę.
- 3.4. Teritorijos – sklypo vidiniai sprendiniai.** Šiuo etapu esminiai sprendiniai nenumatomi. Remontuojama nusidėvėjusi danga prie įėjimo, keičiant ją į betono trinkeles.

	Lapas	Lapų
	2	4

#### **4. TRUMPAS STATINIO PROJEKTINIŲ SPRENDINIŲ APRAŠYMAS**

**4.1. Pastato tūrio ir apdailos sprendimai.** Griaunama esama aikštelė su laiptais prie pagrindinio įėjimo. Fasadų plokštumos tinkuojamos mineraliniu tinku, išlaikant esamą spalvą ir bendrą pastato stilistiką. Karnizų, palangių apdailai numatomi nauji skardos elementai. Fasaduose aukštinamos kai kurios langų angos, naudojant langus, kurių sudalinimas derinasi prie šalimais esamų, nekeičiamų langų sudalinimo. Papildomai apšiltinama pastato cokolinė dalis, kuri vėliau aptinkuojama dekoratyviniu tinku. Numatoma keisti stogo konstrukciją: griaunami esami stikliniai tūriniai stoglangiai, vietoje jų iškeliamas dvišlaitis stogas su apšiltinimu. Stogo konstrukcijos – medinės. Stogui atremti naudojami plieniniai elementai: rėmas, kolonos. Stoge numatomi Velux tipo stoglangiai. Stogo danga – profiliuota skarda. Papildomose sienų dalyse ateinančiose iki šlaitinio stogo numatomi trikampio formos langai. Iškeliami ventiliacinių šachtų kaminai.

**4.2. Pastato (patalpų) funkcinio ryšio ir zonavimo sprendimai.** Centrinėje pastato patalpoje (Unikalus Nr. 4400-1759-9538:2993, pažymėjimas plane – 1095-8024-2019, 1P2/p) suformuojami trys nauji aukštai, įvedant monolitinės g/b perdangas. Naujai projektuojamuose aukštuose numatomi san. mazgai bei kūrybinių dirbtuvių patalpos. Numatoma atriumo tipo erdvė jungianti antrą ir trečią aukštą šviesos patekimui. Trečiame aukšte, atriume numatomi lengvi metaliniai laiptai patekimui ant stogo. Formuojami nauji evakuaciniai išėjimai iš naujai projektuojamo trečio ir antro aukštų, per esamą laiptinę, kurie neužfiksuoti inventorinėje byloje. Laiptinė, evakuaciniai koridoriai lieka esami.

**4.3. Konstrukciniai sprendimai.** Pirmojo aukšto lygis įžeminamas iki -1.000 m altitudės. Įvedamos naujos g/b monolitinės perdangos.

#### **5. NUMATOMI INŽINERINIŲ TINKLŲ PAKEITIMAI**

**5.1. Vandens tiekimas, nuotekos.** Esami.

**5.2. Lietaus nuotekų tinklai.** Numatyta atvira lietaus vandens nuvedimo sistema lietaus latakais.

**5.3. Ryšiai.** Esami.

**5.4. Elektros tinklai.** Esami.

**5.5. Dujotekis.** Esamas.

**5.6. Vėdinimas.** Numatomas natūralus vėdinimas per ventiliacines šachtas.

	Lapas	Lapų
	3	4

**OBJEKTAS**  
**STADIJA**

Kūrybinių dirbtuvių Grybo g. 38-11, Vilniuje kapitalinio remonto projektas  
Projektiniai pasiūlymai

## **6. GALIMA STATYBOS ĮTAKA APLINKAI, GRETIMOMS TERITORIJOMS**

**6.1. Statybos aikštelė.** Pastato statybos metu aikštelė aptveriamą žemės sklypo ribose. Statybinės medžiagos sandėliuojamos taip pat žemės sklypo ribose. Krovininis transportas medžiagų iškrovimo metu netrukdyt kitam transportui pravažiuoti esamu pravažiuoju. Statybinės atliekos bus kraunamos tam skirtoje žemės sklypo vietoje, krūvose ar konteineriuose ir išvežamos į savartynus ar atliekų rūšiavimo aikšteles.

	Lapas	Lapų
	4	4

## BENDRIEJI STATINIO RODIKLIAI

Pavadinimas	Mato vienetai	Kiekis
<b>I SKLYPAS</b>		
1. Sklypo plotas	m <sup>2</sup>	1085
2. Užstatytas plotas	m <sup>2</sup>	564,2
3. Sklypo užstatymo intensyvumas	%	0,66
4. Sklypo užstatymo tankis	%	52
<b>II PASTATAI</b>		
1. Negyvenamieji pastatai		
2. Pastato bendrasis plotas *	m <sup>2</sup>	723,63
3. Pastato pagrindinis plotas *	m <sup>2</sup>	509,62
4. Pastato tūris *	m <sup>3</sup>	3484
5. Aukštų skaičius *	vnt.	3
6. Pastato aukštis *	m	11,55
7. Energetinio naudingumo klasė		B
8. Pastato (patalpų) akustinio komforto sąlygų klasė		C
9. Statinio atsparumo ugniai laipsnis		II
10. Kiti papildomi pastato rodikliai		
<b>III SUSISIEKIMO KOMUNIKACIJOS</b>		
1. Susisiekimo komunikacijos neprojektuojamos		
<b>IV INŽINERINIAI TINKLAI</b>		
4. Inžinerinių tinklų ilgis *	m	
4.2. Buitinių nuotekų tinklai		-
5. Vamzdžio skersmuo	mm	
5.2. Buitinių nuotekų tinklai		-
<b>V INŽINERINIAI STATINIAI</b>		
1. Kietos dangos aikštelė*	m <sup>2</sup>	-
2. Tvora	m	-

\* Pastato rodikliai baigus statybą ir atlikus kadastrinius matavimus gali turėti neesminių nukrypimų.

Atestato Nr.	INDIVIDUALIOS VEIKLOS PAŽYMA Nr.726798 J. Basanavičiaus 16-64, Vilnius, tel.:868306266				Objektas Kūrybinių dirbtuvių Vilniuje, Antakalnio seniūnijoje, Grybo g. 38, rekonstrukcijos projektas		
A2097	PV, PDV	A. Stancikienė		2020	Brėžinys		Laida
NKPAS 3815	KPD	A. Stancikienė			Bendrieji statinio rodikliai		0
BAK 000415	Arch.	J. Kundrotas		2020	Dokumentas		Lapas
Kalba	UŽSAKOVAS: K. K.				2020-07-AST/07/08		Lapų
LT							1
							1

Statinio projekto vadovas \_\_\_\_\_ Aurelija Stancikienė A2097 \_\_\_\_\_



(vardas, pavardė, parašas, kvalifikacijos atestato arba pažymos Nr., data)

Statytojas – \_\_\_\_\_ K.K. \_\_\_\_\_ sutinku (tvirtinu).

(vardas, pavardė, parašas)

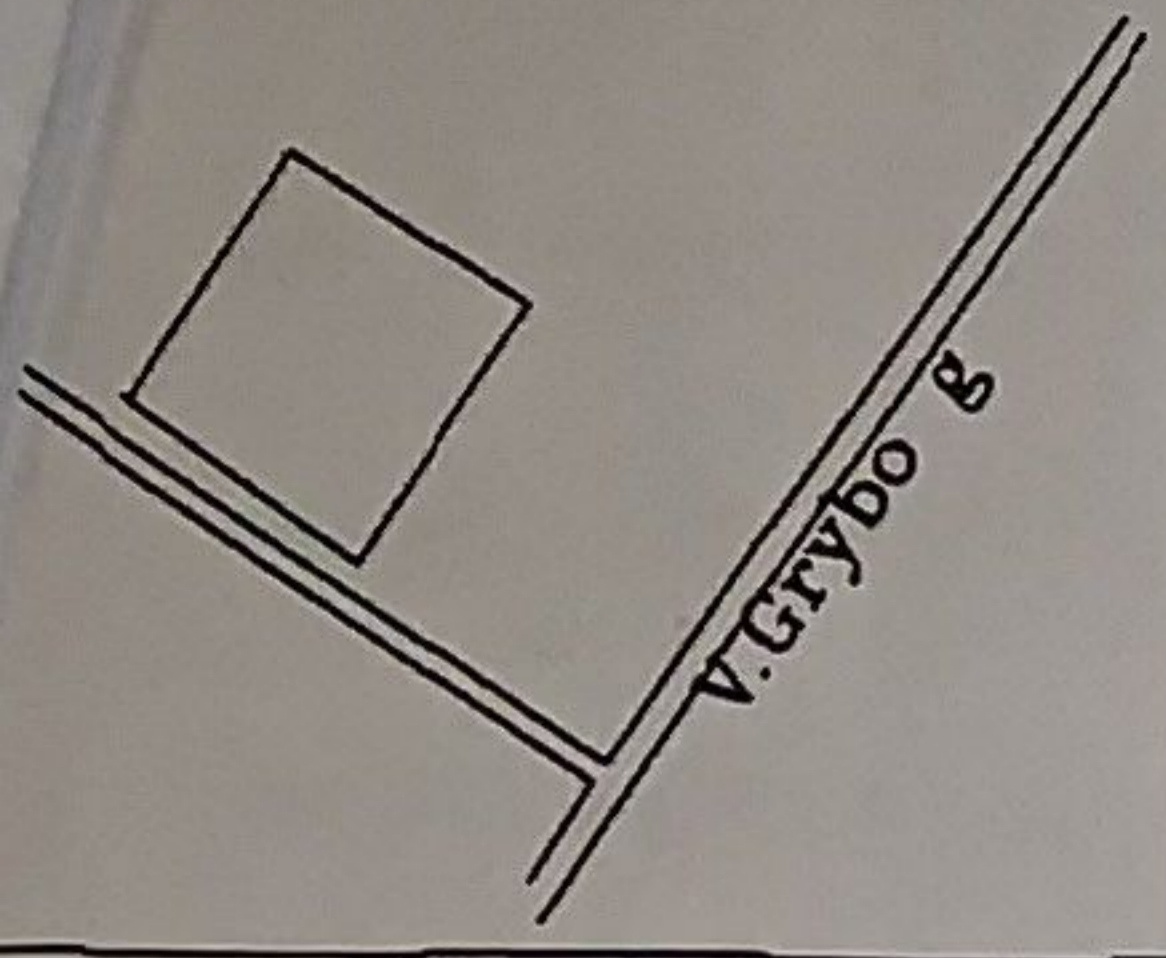

# ŽEMĖS SKLYPO PLANAS M 1: 500

Sklypo plotas 1085 m<sup>2</sup>

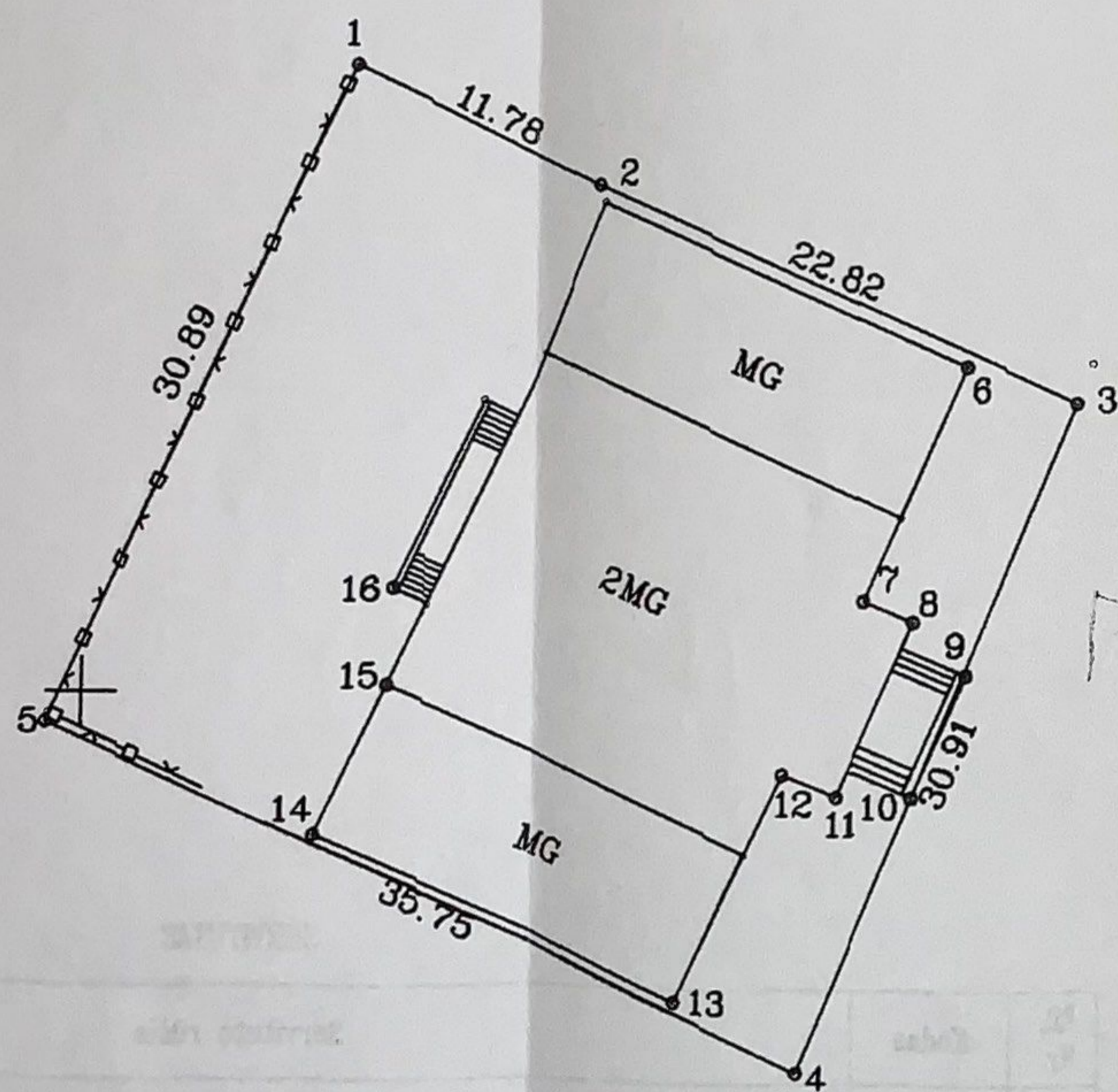

X=6064200.00  
Y=584900.00

Kadastras:	vietovė	Vilnius	blokas	sklypas
Zemės sklypo kadastras Nr.			0 1 0 1	0 0 3 4 0 1 5 8
Gatvė, namo Nr.	V. Grybo g. 38			
Kaimas (miestelis)				
Seniūnija	Antakalnio			
Miestas (rajonas)	Vilnius			
Apskritis	Vilniaus			
Gretimybė	Gretimio žemės sklypo kadastras Nr.	Pastabos		
2-5-1	valst. žemė			
1-2	010100340102			

Naudojamas plotas							
Privati				Valstybinė			
atskirai		bendrai		atskirai		bendrai	
ind.	m <sup>2</sup>	ind.	m <sup>2</sup>	ind.	m <sup>2</sup>	ind.	m <sup>2</sup>
					1085		

Su paženkintomis vietovėje žemės sklypo ribomis, aprašytomis 2009-09-14 m.

Žemės savininkas (naudotojas):

KAZIMIERAS KARALIUS  
LIETUVOS RESPUBLIKA

..... Vyriausiasis specialistas

Zbignev Vuleckij  
200 9-12 25

SKLYPO RIBOS PAŽYMĖTOS  
KADASTRO ŽEMĖLAPYJE  
VI REGISTRŲ CENTRO Vilniaus filialas  
Kadastras specialistė  
Viktorija Bučinskaitė  
20 10 05 02

(vardas, pavardė) (parašas) (data)

Vilniaus apskrities viršminko administracijos žemės tvarkymo departamento  
Vilniaus miesto (rajon) žemėtvarkos skyrius

Patikrino: vyresn. specialistė  
Suderino: vedėja  
(pareigos) (parašas) (vardas, pavardė) (data) A.V.

LICENCIJOS Nr. 1456-639 G-1098-(639)

Savivaldybės įmonė, „VILNIAUS PLANAS“  
skaitmeninės kartografijos skyrius

Pareigos	Parašas	Vardas, pavardė	Data
Sk. vedėjas		Ž. Stankevičius	2009-09-14
Matininkas		A. Kunigėlis	

kvailifikacijos pažymėjimas 2008-05-07 Nr. 2M-M-66



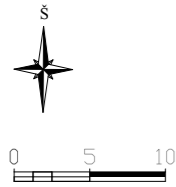

76/32-0080

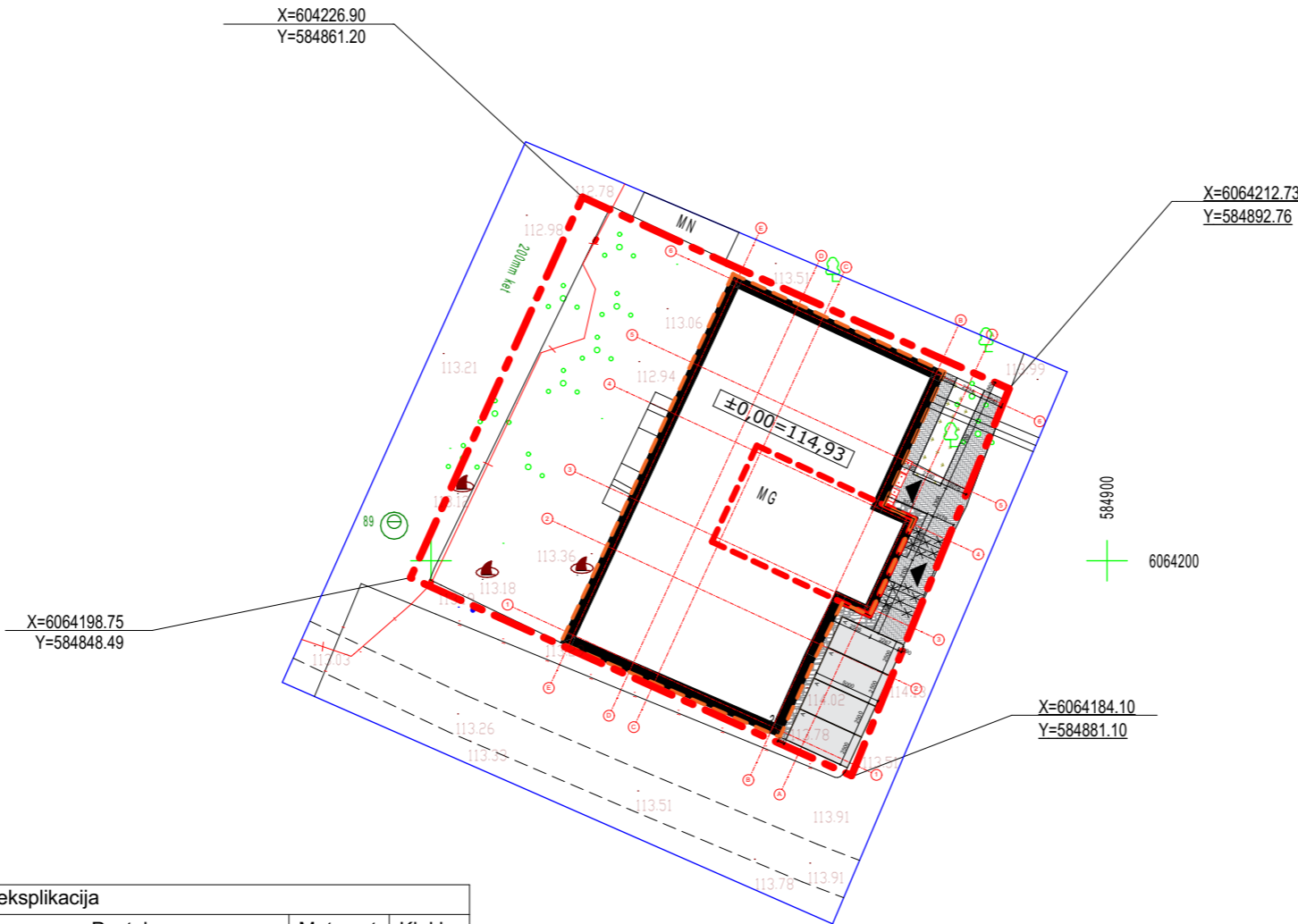

**SUTARTINIAI ŽYMĖJIMAI**

	Sklypo riba
	Rekonstruojamas pastatas
	Esamo pastato kontūras
	Rekonstruojama pastato dalis
	Įėjimas į pastatą
	Griaunami lauko laiptai
	Klinkerio trinkelėlių danga
	Akmens nuogrinda
	Veja
	Automobilių stovėjimo vietos

**BENDRIEJI RODIKLIAI**

SKLYPAS	
Sklypo plotas	1085 m <sup>2</sup>
Sklypo užstatymo intensyvumas	0,66
Sklypo užstatymo tankumas	52 %
REKONSTRUOJAMAS PASTATAS	
Aukštų skaičius	3
Pastato aukštis	11,55 m.
Maksimali absoliutinė altitudė	126,48 m
Automobilių parkavimo vietos	4

**Teritorijos dangų ir jos elementų tvarkymo eksplikacija**

Žymėjimas	Dangos pavadinimas	Pastabos	Mato vnt.	Kiekis
	Projektuojama veja	VEJA 1. Augalinis gruntas 15 cm, apšėjant žole	m <sup>2</sup>	64,67
	Projektuojamos trinkelės	BETONINIŲ TRINKELIŲ DANGA 1. Betoninės šaligatvių plytelės 2. Išlyginamasis sluoksnis iš atsijų cemento mišinio 3. Skalda iš mišinio 0/32 granulometrinės sudėties 4. Apsaug. šalčiui atsparus sl. 5. Esamas gruntas	m <sup>2</sup>	59,49
	Projektuojamos bet. bortelis		m <sup>2</sup>	3,13

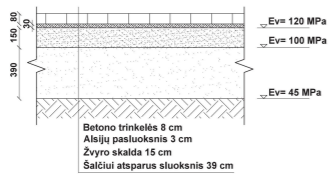

Toponuotrauka suderinta TOPD sistemoje, suteiktas unikalus numeris 13:19:7826

PAREIGOS	V., PAVARDĖ	 UAB "Norneda" Rinktinės g. 24, Vilnius tel.: (8-5)250 55 75, (8-6)202 76 50 e-mail: vilnius@geodezija.lt			
vadovas	Sergej Lipeckij				
geodezininkė	Karina Lipeckaja	OBJEKTAS: Vilniaus m. V. Grybo g. 38			
IGKV-1590					
Brėžinys	Mastelis	Markė	Lapo Nr.	Lapų sk.	Data
Topografinė nuotrauka	1:500	92	1	1	2019.07.17

Koordinacių sistema LKS-94  
Aukščių sistema LAS-07  
Vienas centimetras plane atitinka 5m  
Horizontalės laiptas 0.5m

**INDIVIDUALIOS VEIKLOS PAŽYMA Nr.726798**  
J.Basanavičiaus 16-64, Vilnius, tel.:868306266

A 2097	PV, PDV	A.Stancikienė	2020
NKPAS 3815	KPD	A.Stancikienė	2020
BAK 000415	Arch.	J. Kundrotas	2020

LT UŽSAKOVAS : K. K.

**Kūrybinių dirbtuvių Vilniuje, Antakalnio seniūnijoje, Grybo g. 38, rekonstrukcijos projektas**

SKLYPO SUTVARKYMO PLANAS  
M 1:500

2020-07-AST/07/08

LAIDA

0

LAPAS	LAPŲ
1	3

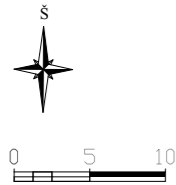

76/32-0080

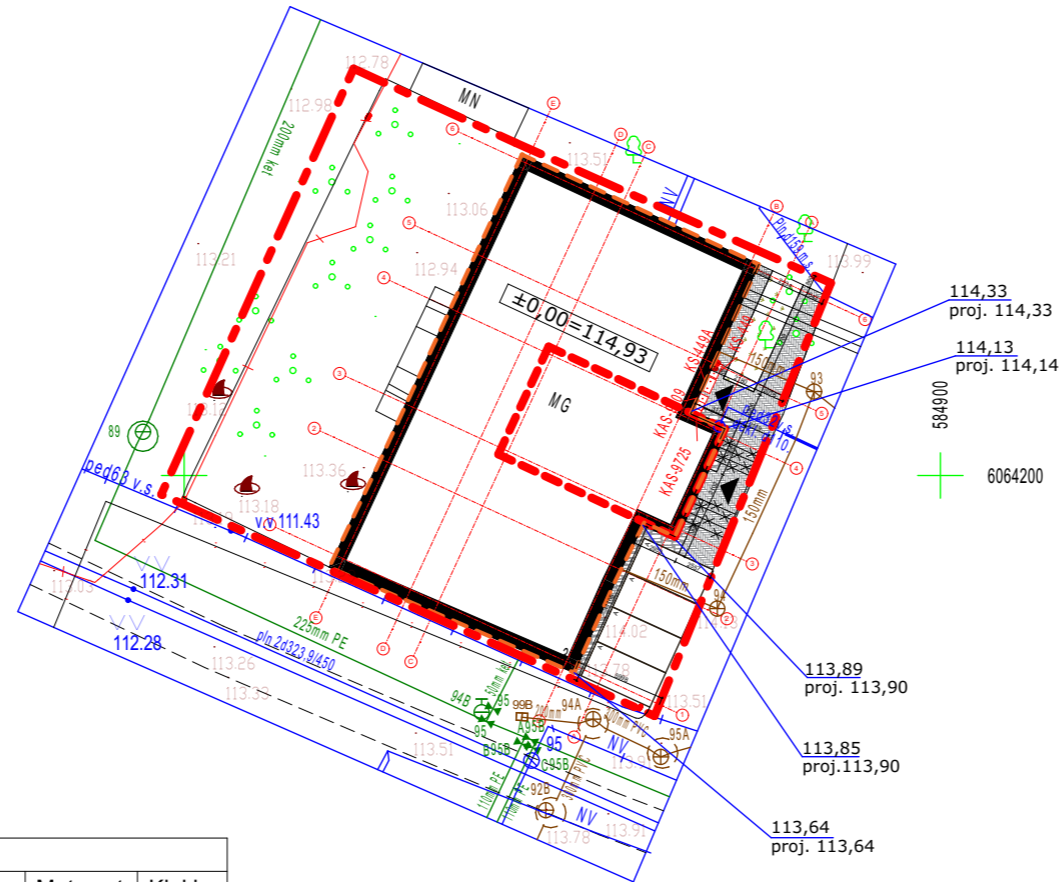

**SUTARTINIAI ŽYMĖJIMAI**

	Sklypo riba
	Rekonstruojamas pastatas
	Esamo pastato kontūras
	Rekonstruojama pastato dalis
	Įėjimas į pastatą
	Griaunami lauko laiptai
	Klinkerio trinkelėjų danga
	Akmens nuogrinda
	Veja
	Automobilių stovėjimo vietos

**BENDRIEJI RODIKLIAI**

**SKLYPAS**

Sklypo plotas	1085 m <sup>2</sup>
Sklypo užstatymo intensyvumas	0,66
Sklypo užstatymo tankumas	52 %

**REKONSTRUOJAMAS PASTATAS**

Aukštų skaičius	3
Pastato aukštis	11,55 m
Maksimali absoliutinė altitudė	126,48 m
Automobilių parkavimo vietos	4

**Teritorijos dangų ir jos elementų tvarkymo eksplikacija**

Žymėjimas	Dangos pavadinimas	Pastabos	Mato vnt.	Kiekis
	Projektuojama veja	VEJA 1. Augalinis gruntas 15 cm, apšėjant žole	m <sup>2</sup>	64,67
	Projektuojamos trinkelės	BETONINIŲ TRINKELIŲ DANGA 1. Betoninės šaligatvių plytelės 2. Išlyginamasis sluoksnis iš atsijų cemento mišinio 3. Skalda iš mišinio 0/32 granulometrinės sudėties 4. Apsaug. šalčiui atsparus sl. 5. Esamas gruntas	m <sup>2</sup>	59,49
	Projektuojamos bet. bortelis		m <sup>2</sup>	3,13

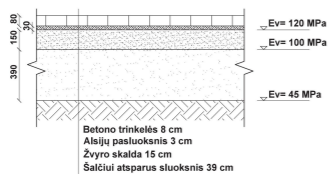

Toponuotrauka suderinta TOPD sistemoje, suteiktas unikalus numeris 13:19:7826

PAREIGOS	V., PAVARDĖ		UAB "Norneda" Rinktinės g. 24, Vilnius tel.: (8-5)250 55 75, (8-6)202 76 50 e-mail: vilnius@geodezija.lt			
vadovas	Sergej Lipeckij					
geodezininkė	Karina Lipeckaja	OBJEKTAS:	Vilniaus m. V. Grybo g. 38			
1GKV-1590						
Brėžinys	Mastelis	Markė	Lapo Nr.	Lapų sk.	Data	
Topografinė nuotrauka	1:500	92	1	1	2019.07.17	

Koordinacijų sistema LKS-94  
Aukščių sistema LAS-07  
Vienas centimetras plane atitinka 5m  
Horizontalės laiptas 0.5m

INDIVIDUALIOS VEIKLOS PAŽYMA Nr.726798  
J.Basanavičiaus 16-64, Vilnius, tel.:868306266

A 2097	PV, PDV	A.Stancikienė	2020
NKPAS 3815	KPD	A.Stancikienė	2020
BAK 000415	Arch.	J. Kundrotas	2020

LT UŽSAKOVAS : K. K.

**Kūrybinių dirbtuvių Vilniuje, Antakalnio seniūnijoje, Grybo g. 38, rekonstrukcijos projektas**

VERTIKALINIS PLANAS M 1:500		LAIDA
		0
2020-07-AST/07/08	LAPAS	LAPŲ
	2	3

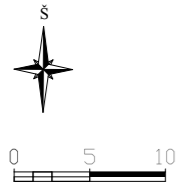

76/32-0080

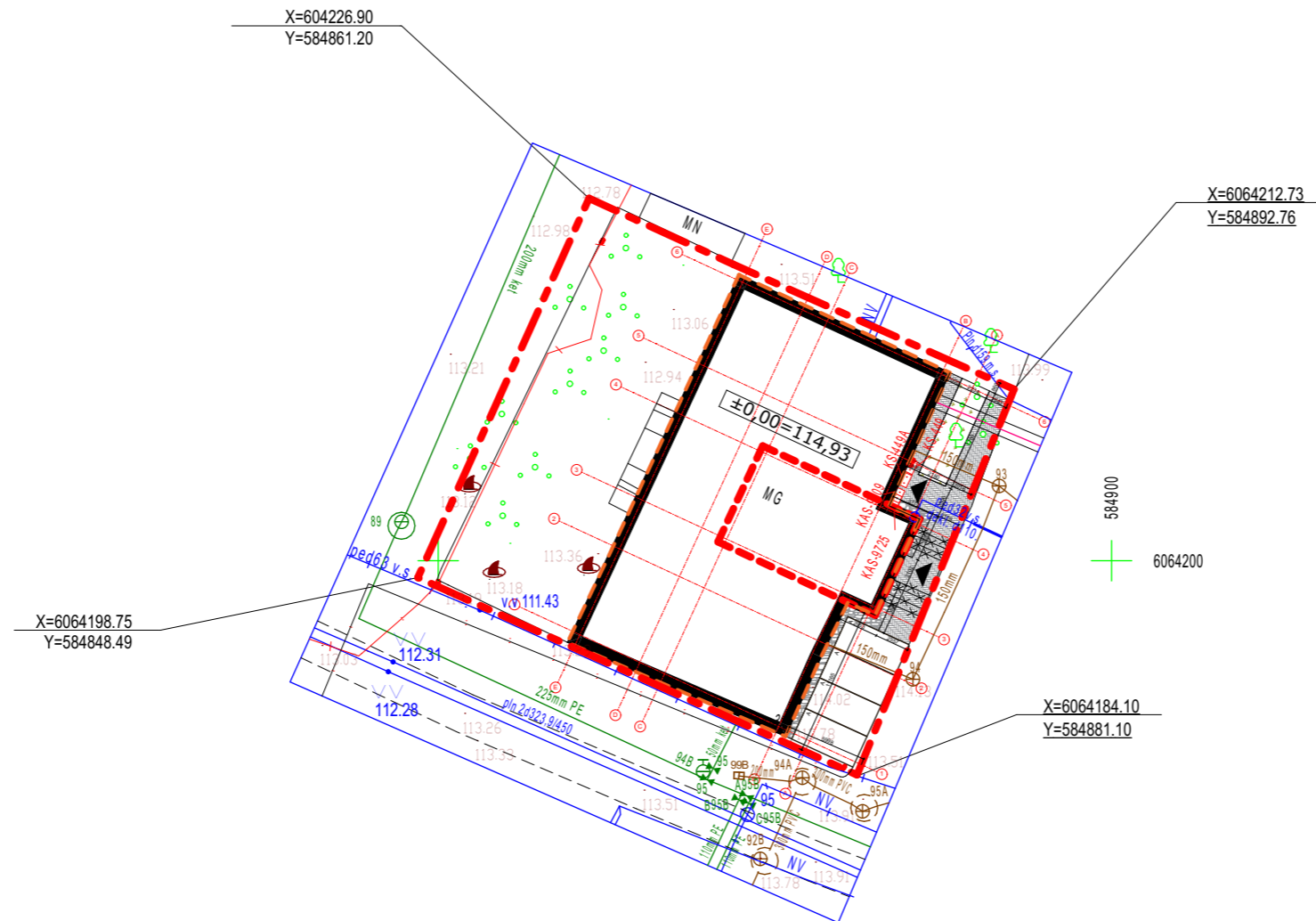

**SUTARTINIAI ŽYMĖJIMAI**

	Sklypo riba
	Rekonstruojamas pastatas
	Esamo pastato kontūras
	Rekonstruojama pastato dalis
	Įėjimas į pastatą
	Griaunami lauko laiptai
	Klinkerio trinkelį danga
	Akmens nuogrinda
	Veja
	Automobilių stovėjimo vietos

**BENDRIEJI RODIKLIAI**

**SKLYPAS**

Sklypo plotas	1085 m <sup>2</sup>
Sklypo užstatymo intensyvumas	0,66
Sklypo užstatymo tankumas	52 %

**REKONSTRUOJAMAS PASTATAS**

Aukštų skaičius	3
Pastato aukštis	11,55 m
Maksimali absoliutinė altitudė	126,48 m
Automobilių parkavimo vietos	4

**SUTARTINIAI ŽYMĖJIMAI**

	Esamas požeminis dujotiekis
	Esami vandentiekio tinklai
	Esamas 10 kV el. kabelis su apsauginiu vamzdžiu
	Esamos ryšių atkarpos

Toponuotrauka suderinta TOPD sistemoje, suteiktas unikalus numeris 13:19:7826

PAREIGOS	V., PAVARDĖ		<b>UAB "Norneda"</b> Rinktinės g. 24, Vilnius tel.: (8-5)250 55 75, (8-6)202 76 50 e-mail: vilnius@geodezija.lt			
vadovas	Sergej Lipeckij					
geodezininkė	Karina Lipeckaja	OBJEKTAS: Vilniaus m. V. Grybo g. 38	Koordinačių sistema LKS-94 Aukščių sistema LAS-07 Vienas centimetras plane atitinka 5m Horizontalės laiptas 0.5m			
IGKV-1590						
Brėžinys	Mastelis	Markė	Lapo Nr.	Lapų sk.	Data	
Topografinė nuotrauka	1:500	92	1	1	2019.07.17	

**INDIVIDUALIOS VEIKLOS PAŽYMA Nr.726798**  
J.Basanavičiaus 16-64, Vilnius, tel.:868306266

A 2097	PV, PDV	A.Stancikienė	2020
NKPAS 3815	KPD	A.Stancikienė	2020
BAK 000415	Arch.	J. Kundrotas	2020

LT	<b>UŽSAKOVAS : K. K.</b>
----	--------------------------

**Kūrybinių dirbtuvių Vilniuje, Antakalnio seniūnijoje, Grybo g. 38, rekonstrukcijos projektas**

**SUVESTINIS INŽINERINIŲ TINKLŲ PLANAS**  
M 1:500

<b>2020-07-AST/07/08</b>	LAPAS	LAPŲ
	3	3

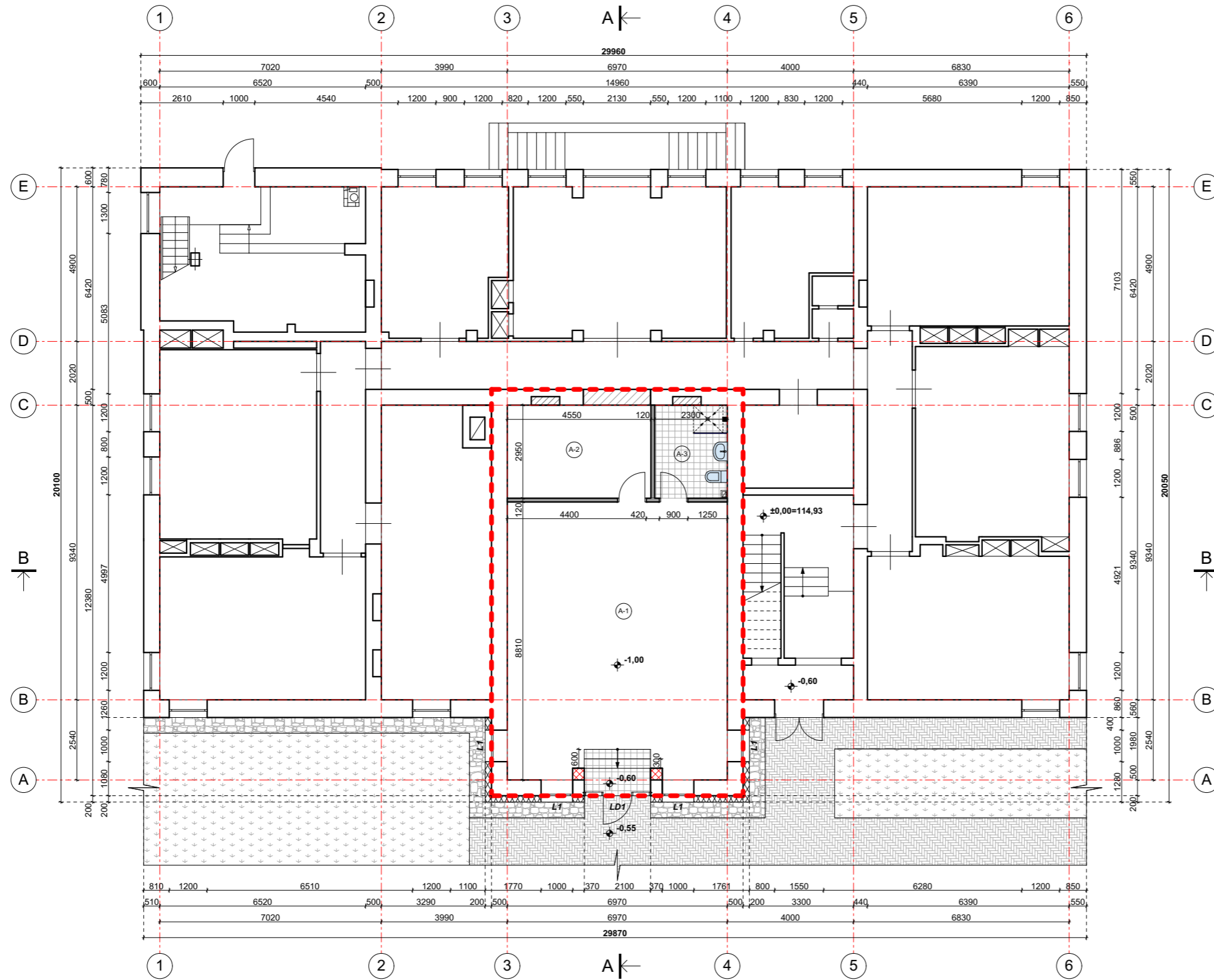

**SUTARTINIAI ŽYMĖJIMAI**

- - - - - Rekonstruojama pastato dalis
- 500 Esamos pastato sienos
- Naujai projektuojama vidinė pertvara
- Užmūryjama anga
- Kertama anga
- 200 Fasado apšiltinimas  
200 mm polistireno putplastis
- 370 Griaunama sienos dalis
- A ← Vertikalaus pjūvio žymėjimas
- ± -1,00 Grindų altitudės žymėjimas

- Keraminių plytelių danga
- Nuogrinda - akmens skalda
- Klinkerio trinkelų danga
- Veja

**Pirmo aukšto rekonstruojamos pastato dalies patalpų eksplikacija**

PATALPOS NUMERIS	PATALPOS PAVADINIMAS	PLOTAS
A-1	Dirbtuvių patalpa	61,98 m <sup>2</sup>
A-2	Dirbtuvių patalpa	13,47 m <sup>2</sup>
A-3	San. mazgas	6,81 m <sup>2</sup>
<b>Pagrindinis plotas</b>		<b>75,45 m<sup>2</sup></b>
<b>Pagalbinis plotas</b>		<b>6,81 m<sup>2</sup></b>
<b>Naudingas plotas</b>		<b>82,26 m<sup>2</sup></b>

<b>INDIVIDUALIOS VEIKLOS PAŽYMA Nr.726798</b> J.Basanavičiaus 16-64, Vilnius, tel.:868306266				<b>Kūrybinių dirbtuvių Vilniuje, Antakalnio seniūnijoje, Grybo g. 38, rekonstrukcijos projektas</b>	
A 2097	PV, PDV	A.Stancikienė	2020	<b>PIRMO AUKŠTO SIENŲ IR PERTVARŲ PLANAS</b> M 1:150	
NKPAS 3815	KPD	A.Stancikienė	2020		
BAK 000415	Arch.	J. Kundrotas	2020		
LT	<b>UŽSAKOVAS : K. K.</b>			<b>2020-07-AST/07/08</b>	LAPAS 1
				LAPŲ 19	LAIDA 0

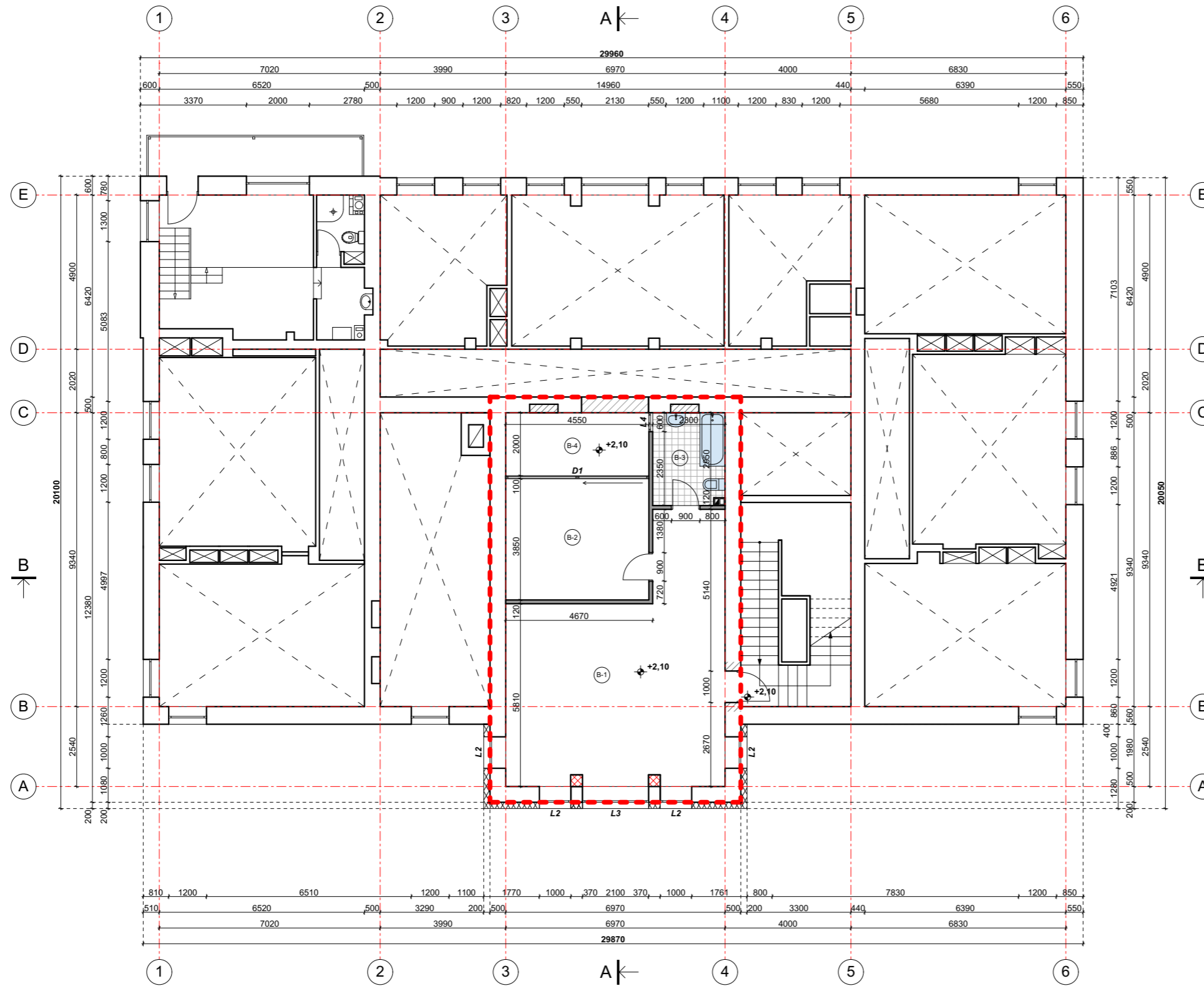

**SUTARTINIAI ŽYMĖJIMAI**

- - - - - Rekonstruojama pastato dalis
- 500 Esamos pastato sienos
- Naujai projektuojama vidinė pertvara
- Užmūryjama anga
- Kertama anga
- 200 Fasado apšiltinimas  
200 mm polistireno putplastis
- 370 Griaunama sienos dalis
- A ← Vertikalaus pjūvio žymėjimas
- 1,00 Grindų altitudės žymėjimas
- Keraminių plytelių danga

**Antro aukšto rekonstruojamos pastato dalies patalpų eksplikacija**

PATALPOS NUMERIS	PATALPOS PAVADINIMAS	PLOTAS
B-1	Dirbtuvių patalpa	46,94 m <sup>2</sup>
B-2	Dirbtuvių patalpa	17,65 m <sup>2</sup>
B-3	San. mazgas	6,77 m <sup>2</sup>
<b>Pagrindinis plotas</b>		<b>64,59 m<sup>2</sup></b>
<b>Pagalbinis plotas</b>		<b>6,77 m<sup>2</sup></b>
<b>Naudingas plotas</b>		<b>80,46 m<sup>2</sup></b>

**INDIVIDUALIOS VEIKLOS PAŽYMA Nr.726798**  
**J.Basanavičiaus 16-64, Vilnius, tel.:868306266**

**Kūrybinių dirbtuvių Vilniuje, Antakalnio seniūnijoje,  
 Grybo g. 38, rekonstrukcijos projektas**

A 2097	PV, PDV	A.Stancikienė		2020
NKPAS 3815	KPD	A.Stancikienė		2020
BAK 000415	Arch.	J. Kundrotas		2020

ANTRO AUKŠTO SIENŲ IR PERTVARŲ PLANAS  
 M 1:150

LAIDA
0

LT **UŽSAKOVAS : K. K.**

**2020-07-AST/07/08**

LAPAS	LAPŲ
2	19

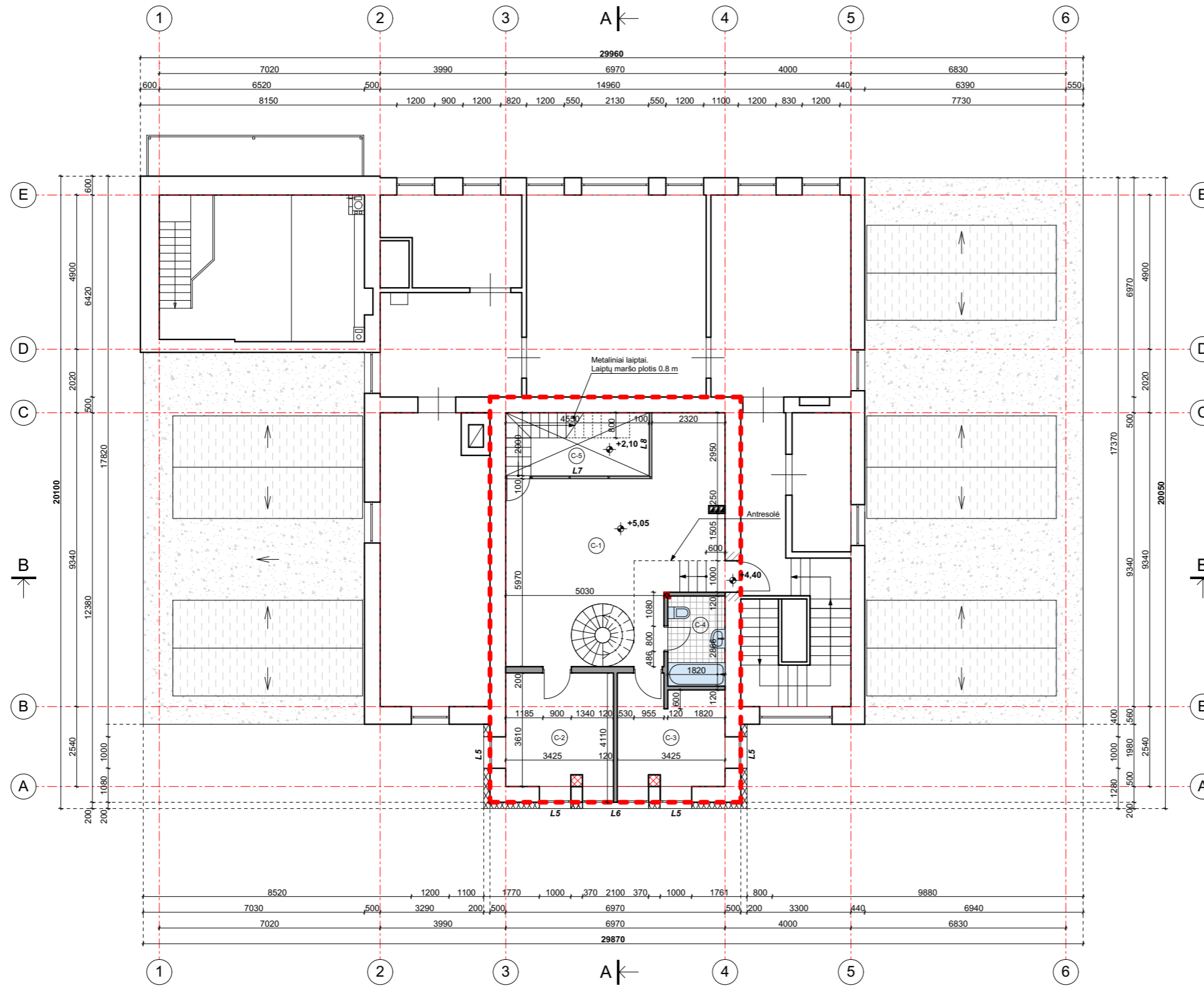

**SUTARTINIAI ŽYMĖJIMAI**

- - - - - Rekonstruojama pastato dalis
- 500 Esamos pastato sienos
- Naujai projektuojama vidinė pertvara
- Užmūryjama anga
- Kertama anga
- 200 Fasado apšiltinimas  
200 mm polistireno putplastis
- 370 Griaunama sienos dalis
- Metalinė kolona 200x200 mm
- A ← Vertikalaus pjūvio žymėjimas
- ⊕ -1,00 Grindų altitudės žymėjimas
- Keraminių plytelių danga

**Trečio aukšto rekonstruojamos pastato dalies patalpų eksplikacija**

PATALPOS NUMERIS	PATALPOS PAVADINIMAS	PLOTAS
⊖-1	Dirbtuvių patalpa	42,38 m <sup>2</sup>
⊖-2	Dirbtuvių patalpa	13,74 m <sup>2</sup>
⊖-3	Dirbtuvių patalpa	12,61 m <sup>2</sup>
⊖-4	San. mazgas	9,10 m <sup>2</sup>
⊖-5	Dirbtuvių patalpa	25,16 m <sup>2</sup>
⊖-6	Antresolė	10,43 m <sup>2</sup>
<b>Pagrindinis plotas</b>		<b>93,89 m<sup>2</sup></b>
<b>Pagalbinis plotas</b>		<b>9,10 m<sup>2</sup></b>
<b>Naudingas plotas</b>		<b>113,42 m<sup>2</sup></b>

**INDIVIDUALIOS VEIKLOS PAŽYMA Nr.726798**  
**J.Basanavičiaus 16-64, Vilnius, tel.:868306266**

**Kūrybinių dirbtuvių Vilniuje, Antakalnio seniūnijoje,  
 Grybo g. 38, rekonstrukcijos projektas**

A 2097	PV, PDV	A.Stancikienė		2020
NKPAS 3815	KPD	A.Stancikienė		2020
BAK 000415	Arch.	J. Kundrotas		2020

TREČIO AUKŠTO SIENŲ IR PERTVARŲ PLANAS  
 M 1:150

LAIDA
0

LT **UŽSAKOVAS : K. K.**

**2020-07-AST/07/08**

LAPAS	LAPŲ
3	19

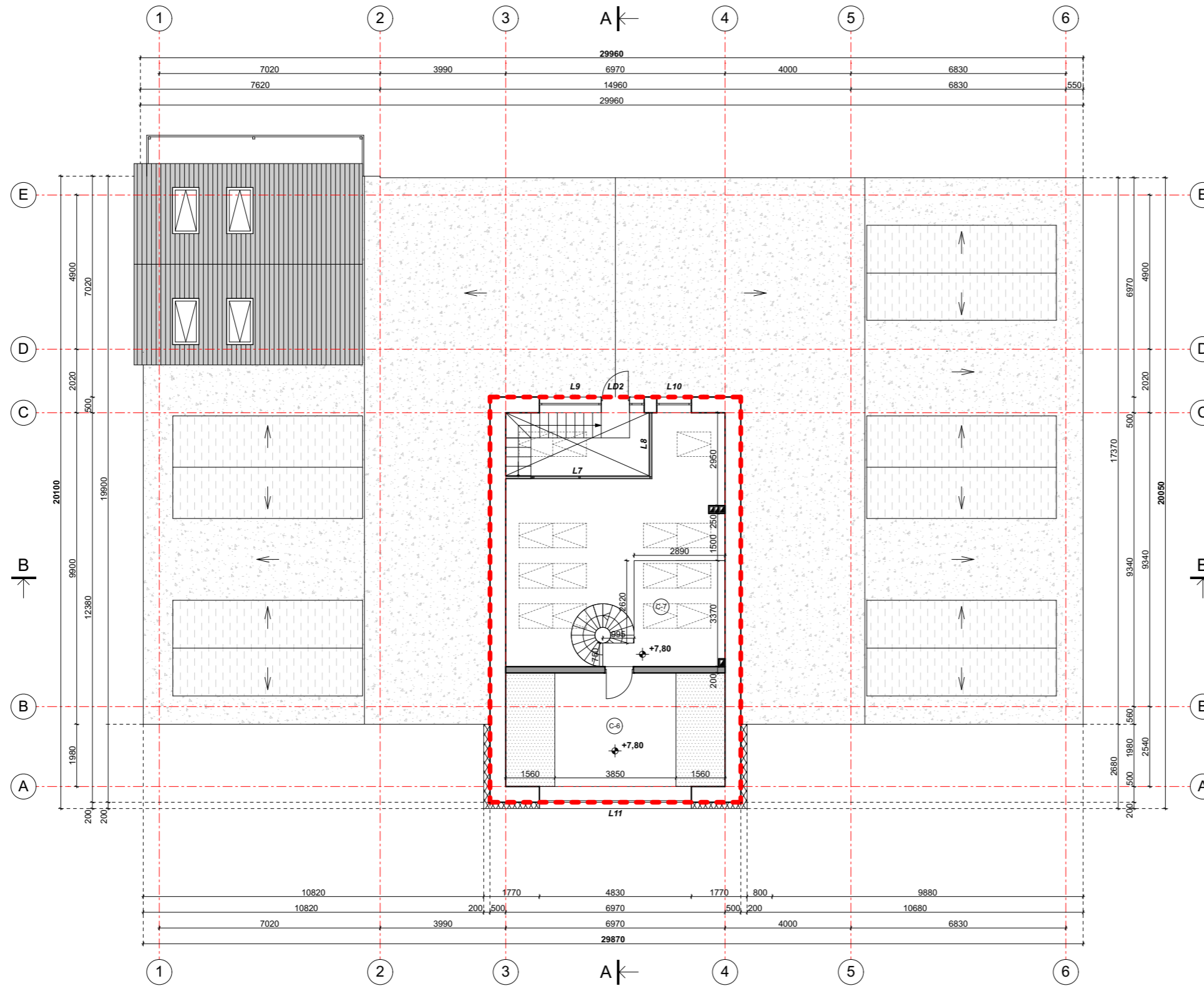

**SUTARTINIAI ŽYMĖJIMAI**

- - - - - Rekonstruojama pastato dalis
- 500 Esamos pastato sienos
- Naujai projektuojama vidinė pertvara
- Užmūryjama anga
- Kertama anga
- 200 Fasado apšiltinimas 200 mm polistireno putplastis
- 370 Griaunama sienos dalis
- A | ← Vertikalaus pjūvio žymėjimas
- ± -1.00 Grindų altitudės žymėjimas
- Mansardos zona žemiau 1,6 m
- Bituminė stogo danga
- Esami stoglangiai

**Trečio aukšto rekonstruojamos pastato dalies patalpų eksplikacija**

PATALPOS NUMERIS	PATALPOS PAVADINIMAS	PLOTAS
ⓐ-1	Dirbtuvių patalpa	42,38 m <sup>2</sup>
ⓐ-2	Dirbtuvių patalpa	13,74 m <sup>2</sup>
ⓐ-3	Dirbtuvių patalpa	12,61 m <sup>2</sup>
ⓐ-4	San. mazgas	9,10 m <sup>2</sup>
ⓐ-5	Dirbtuvių patalpa	25,16 m <sup>2</sup>
ⓐ-6	Antresolė	10,43 m <sup>2</sup>
<b>Pagrindinis plotas</b>		<b>93,89 m<sup>2</sup></b>
<b>Pagalbinis plotas</b>		<b>9,10 m<sup>2</sup></b>
<b>Naudingas plotas</b>		<b>113,42 m<sup>2</sup></b>

<b>INDIVIDUALIOS VEIKLOS PAŽYMA Nr.726798</b> J.Basanavičiaus 16-64, Vilnius, tel.:868306266					<b>Kūrybinių dirbtuvių Vilniuje, Antakalnio seniūnijoje, Grybo g. 38, rekonstrukcijos projektas</b>		
A 2097	PV, PDV	A.Stancikienė	2020	<b>ANTRESOLĖS SIENŲ IR PERTVARŲ PLANAS</b> M 1:150			LAIDA
NKPAS 3815	KPD	A.Stancikienė	2020				0
BAK 000415	Arch.	J. Kundrotas	2020				0
LT	<b>UŽSAKOVAS : K. K.</b>			<b>2020-07-AST/07/08</b>			LAPAS 4
							LAPŲ 19

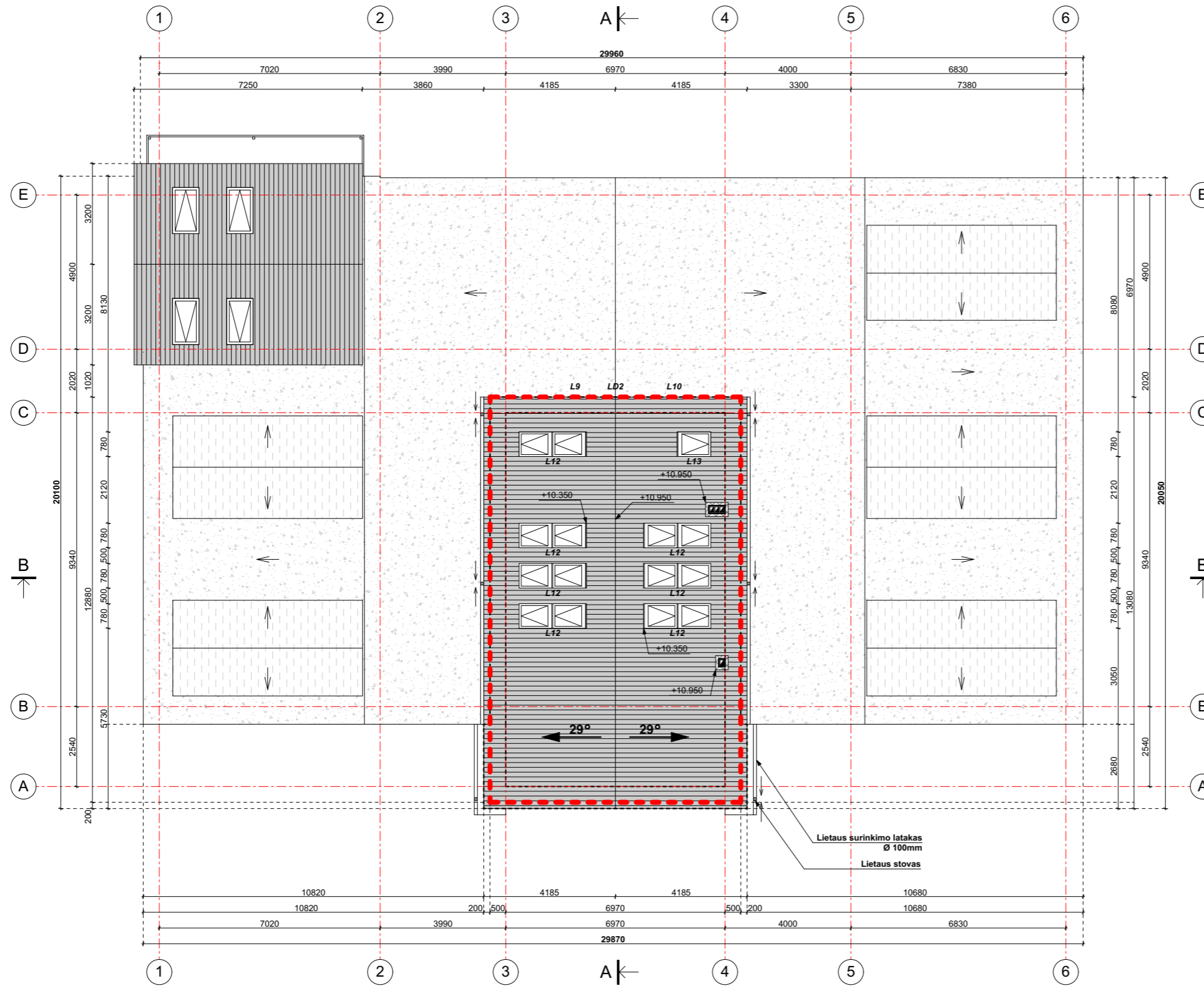

**Sutartiniai žymėjimai:**

	Rekonstruojama pastato dalis
	Esamos pastato sienos
	Vertikalaus pjūvio žymėjimas
	Stogo nuolydis
	Altitudė nuo pastato nulinio lygio (metrais)
	Profiliuotos skardos danga
	Bituminė stogo danga
	Esami stoglangiai

INDIVIDUALIOS VEIKLOS PAŽYMA Nr.726798  
J.Basanavičiaus 16-64, Vilnius, tel.:868306266

**Kūrybinių dirbtuvių Vilniuje, Antakalnio seniūnijoje,  
Grybo g. 38, rekonstrukcijos projektas**

A 2097	PV, PDV	A.Stancikienė	2020
NKPAS 3815	KPD	A.Stancikienė	2020
BAK 000415	Arch.	J. Kundrotas	2020

STOGO PLANAS  
M 1:150

LAIDA

0

LT UŽSAKOVAS : K. K.

2020-07-AST/07/08

LAPAS	LAPŲ
5	19

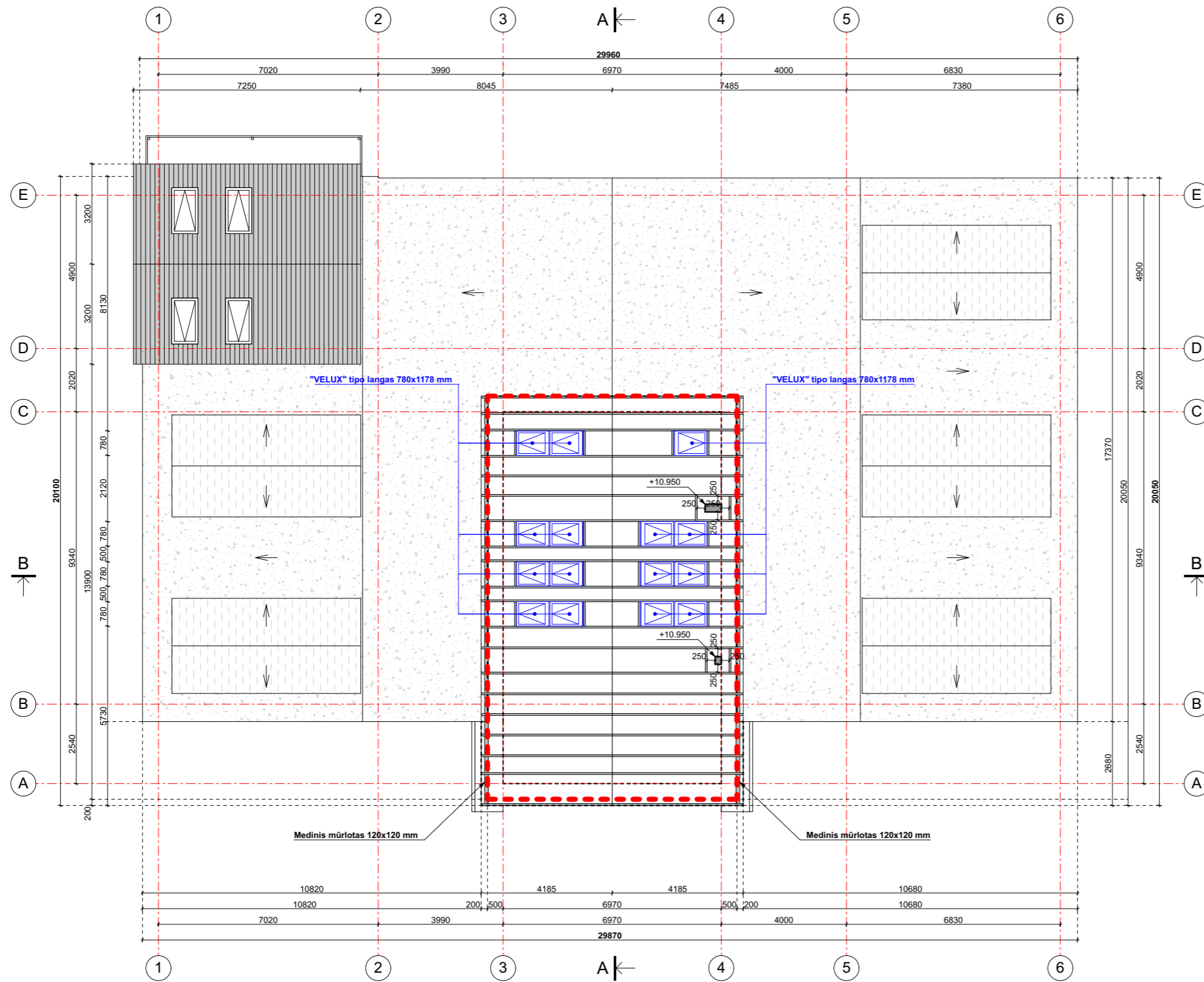

**Sutartiniai žymėjimai:**

	Rekonstruojama pastato dalis
	Esamos pastato sienos
	Vertikalaus pjūvio žymėjimas
	Altitudė nuo pastato nulinio lygio (metrais)
	Bituminė stogo danga
	Esami stoglangiai

INDIVIDUALIOS VEIKLOS PAŽYMA Nr.726798  
J.Basanavičiaus 16-64, Vilnius, tel.:868306266

**Kūrybinių dirbtuvių Vilniuje, Antakalnio seniūnijoje,  
Grybo g. 38, rekonstrukcijos projektas**

A 2097	PV, PDV	A.Stancikienė	2020
NKPAS 3815	KPD	A.Stancikienė	2020
BAK 000415	Arch.	J. Kundrotas	2020

GEGNIŲ PLANAS  
M 1:150

LAIDA



0

LT UŽSAKOVAS : K. K.

2020-07-AST/07/08

LAPAS	LAPŲ
6	19

**Sutartiniai žymėjimai:**

	Esamos konstrukcijos
	Naujai projektuojamos perdangos
	Rekonstruojama pastato dalis

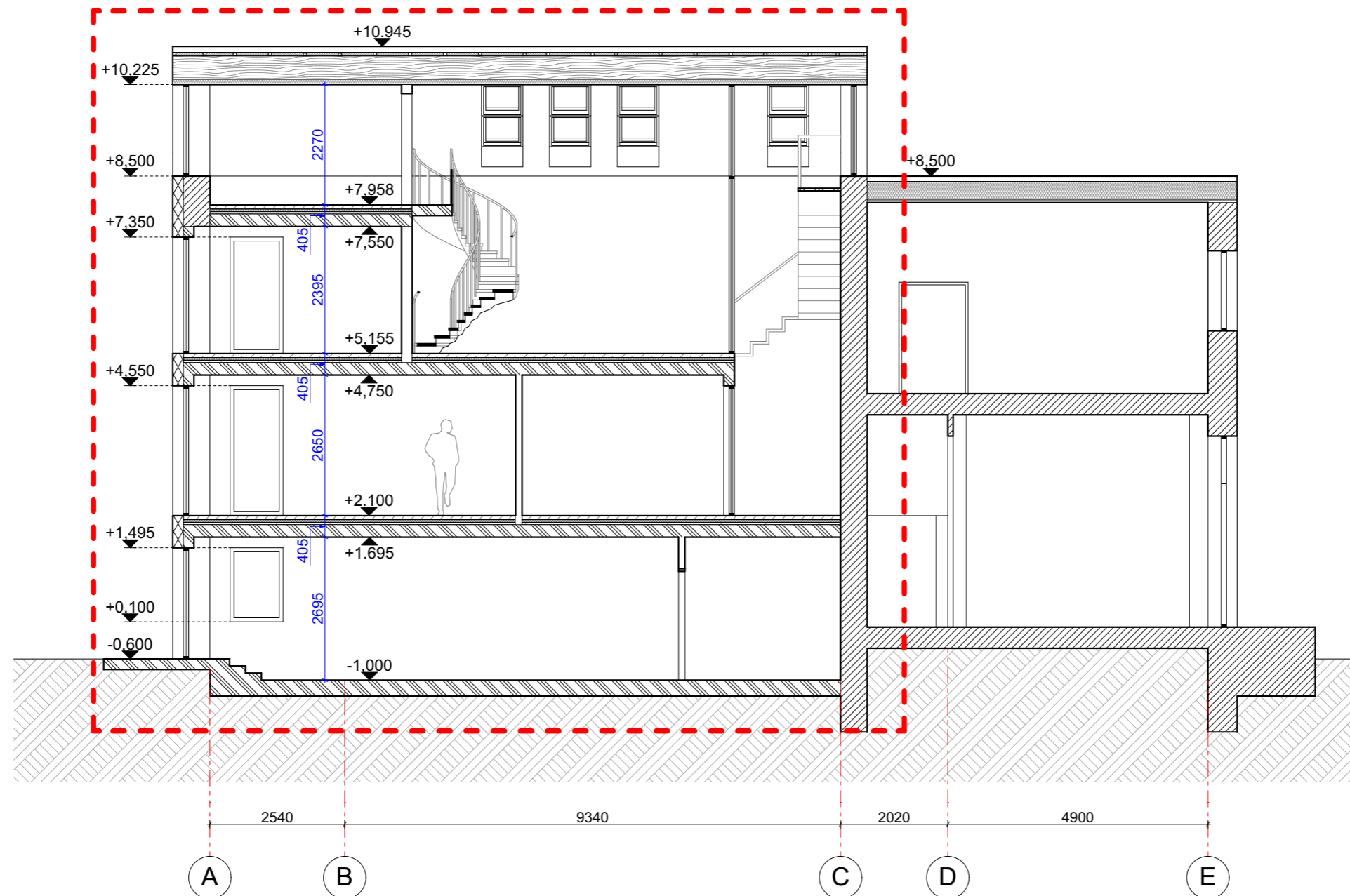



**Pjūvis A-A**

**Pastabos:**

1. ±0.00 altitudę tikslinti prieš pradėdant statybos darbus.
2. Pjūvio matmenys nurodyti milimetrais, altitudės pateiktos metrais.
3. Visų apdailos medžiagų tipus, spalvas ir kitas charakteristikas tikslinti prieš užsakant gaminius, derinti su architektu.
4. Brėžinys neskirtas matuoti.

INDIVIDUALIOS VEIKLOS PAŽYMA Nr.726798 J.Basanavičiaus 16-64, Vilnius, tel.:868306266					Kūrybinių dirbtuvių Vilniuje, Antakalnio seniūnijoje, Grybo g. 38, rekonstrukcijos projektas			
A 2097	PV, PDV	A.Stancikienė		2020	PJŪVIS A-A M 1:100		LAIDA	
NKPAS 3815	KPD	A.Stancikienė		2020			0	
BAK 000415	Arch.	J. Kundrotas		2020				
LT	UŽSAKOVAS : K. K.				2020-07-AST/07/08		LAPAS 7	LAPŲ 19

**Sutartiniai žymėjimai:**

	Esamos konstrukcijos
	Naujai projektuojamos perdangos
	Rekonstruojama pastato dalis

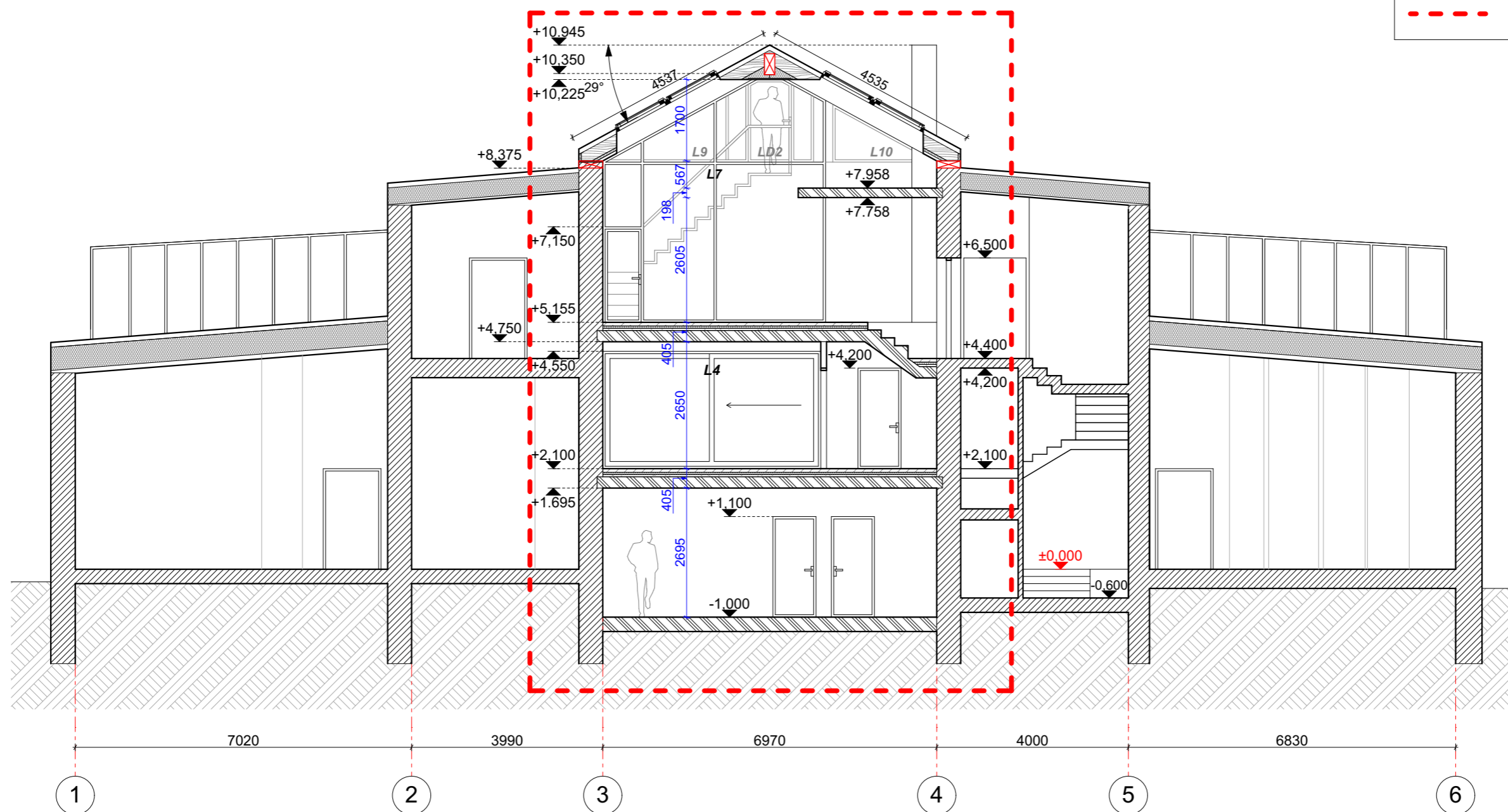

**Pjūvis B-B**

**Pastabos:**

- ±0.00 altitudę tikslinti prieš pradėdant statybos darbus.
- Pjūvio matmenys nurodyti milimetrais, altitudės pateiktos metrais.
- Visų apdailos medžiagų tipus, spalvas ir kitas charakteristikas tikslinti prieš užsakant gaminius, derinti su architektu.
- Brėžinys neskirtas matuoti.

<b>INDIVIDUALIOS VEIKLOS PAŽYMA Nr.726798</b> J.Basanavičiaus 16-64, Vilnius, tel.:868306266					<b>Kūrybinių dirbtuvių Vilniuje, Antakalnio seniūnijoje, Grybo g. 38, rekonstrukcijos projektas</b>		
A 2097	PV, PDV	A.Stancikienė		2020	PJŪVIS B-B M 1:100	LAPAS	LAPŪ
NKPAS 3815	KPD	A.Stancikienė		2020		8	19
BAK 000415	Arch.	J. Kundrotas		2020			
LT	<b>UŽSAKOVAS : K. K.</b>				<b>2020-07-AST/07/08</b>		

Pastabos:

1. ±0.00 altitudę tikslinti prieš pradėdant statybos darbus.
2. Brėžinio matmenys nurodyti milimetrais, altitudės pateiktos metrais.
3. Visų apdailos medžiagų tipus, spalvas ir kitas charakteristikas tikslinti prieš užsakant gaminius, derinti su architektu.
4. Brėžinys neskirtas matuoti.

**Sutartiniai žymėjimai:**

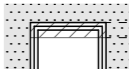
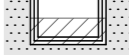
-  Rekonstruojama pastato dalis
-  Aukštinama anga fasade
-  Žeminama anga fasade (tikslinti vietoje)

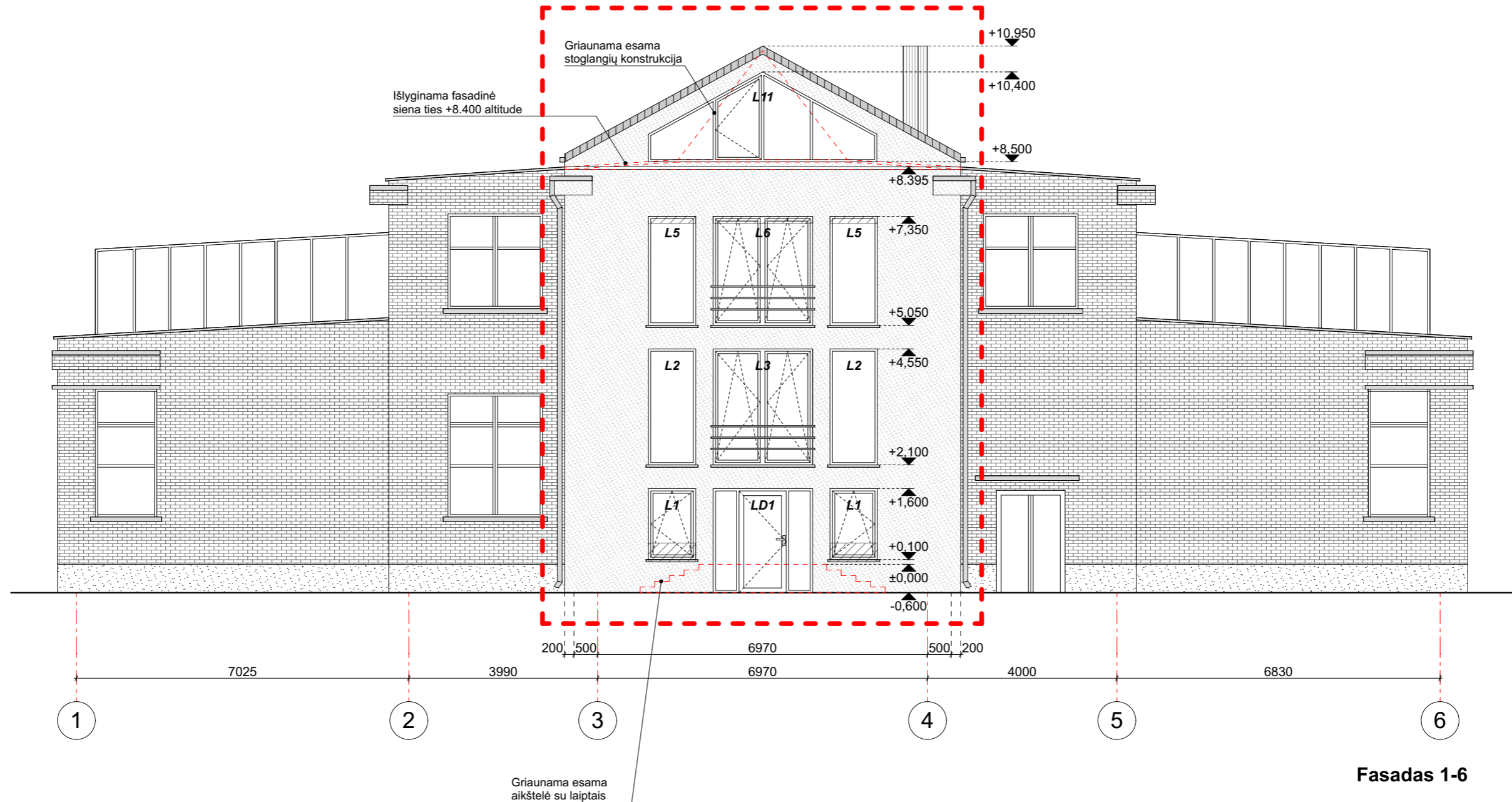

**Fasadas 1-6**

MEDŽIAGŲ SPECIFIKACIJŲ LENTELĖ			
ETALONAS	SPALVA	APDAILA	FASADO ELEMENTAI
	Žiūrėti spalvines fasadų išsklotines	ESAMAS MŪRAS	FASADAI
	Žiūrėti spalvines fasadų išsklotines	TINKAS	COKOLIS
	Žiūrėti spalvines fasadų išsklotines	TINKAS	FASADAI
	Žiūrėti spalvines fasadų išsklotines	PROFILIUOTA SKARDA	STOGO DANGA
	Žiūrėti spalvines fasadų išsklotines	SKARDA	STOGO APDAILA

INDIVIDUALIOS VEIKLOS PAŽYMA Nr.726798 J.Basanavičiaus 16-64, Vilnius, tel.:868306266					Kūrybinių dirbtuvių Vilniuje, Antakalnio seniūnijoje, Grybo g. 38, rekonstrukcijos projektas		
A 2097	PV, PDV	A.Stancikienė		2020	FASADAS TARP AŠIŲ 1-6 M 1:100	LAPAS	LAPŲ
NKPAS 3815	KPD	A.Stancikienė		2020		9	19
BAK 000415	Arch.	J. Kundrotas		2020			
LT	UŽSAKOVAS : K. K.				2020-07-AST/07/08		

Pastabos:

1. ±0.00 altitudę tikslinti prieš pradėdant statybos darbus.
2. Brėžinio matmenys nurodyti milimetrais, altitudės pateiktos metrais.
3. Visų apdailos medžiagų tipus, spalvas ir kitas charakteristikas tikslinti prieš užsakant gaminius, derinti su architektu.
4. Brėžinys neskirtas matuoti.

**Sutartiniai žymėjimai:**

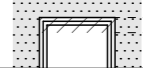
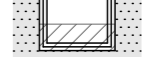
- - - - - Rekonstruojama pastato dalis
-  Aukštinama anga fasade
-  Žeminama anga fasade (tikslinti vietoje)

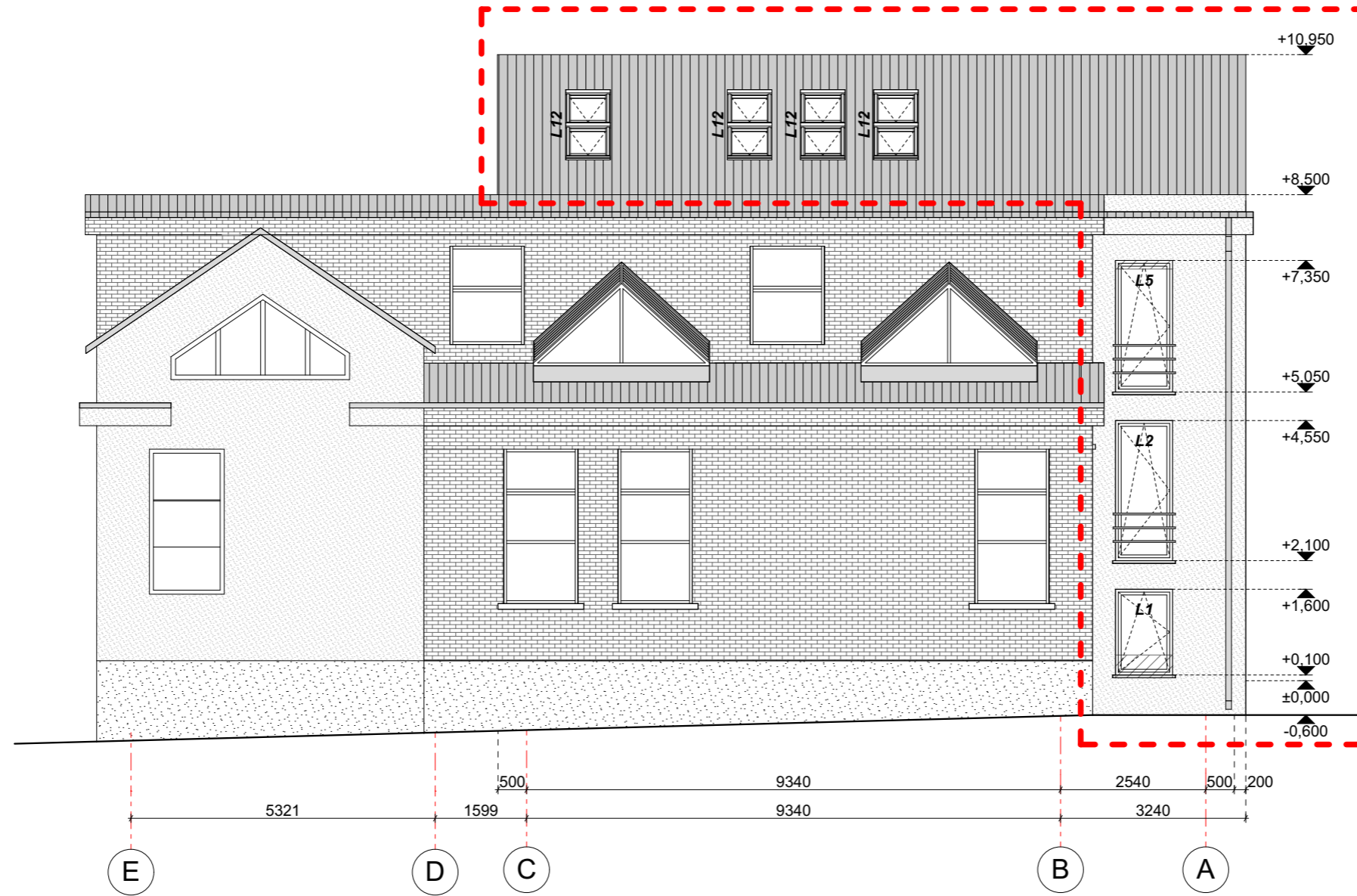

**Fasadas E-A**

MEDŽIAGŲ SPECIFIKACIJŲ LENTELĖ			
ETALONAS	SPALVA	APDAILA	FASADO ELEMENTAI
	Žiūrėti spalvines fasadų išsklotines	ESAMAS MŪRAS	FASADAI
	Žiūrėti spalvines fasadų išsklotines	TINKAS	COKOLIS
	Žiūrėti spalvines fasadų išsklotines	TINKAS	FASADAI
	Žiūrėti spalvines fasadų išsklotines	PROFILIUOTA SKARDA	STOGO DANGA
	Žiūrėti spalvines fasadų išsklotines	SKARDA	STOGO APDAILA

INDIVIDUALIOS VEIKLOS PAŽYMA Nr.726798 J.Basanavičiaus 16-64, Vilnius, tel.:868306266					Kūrybinių dirbtuvių Vilniuje, Antakalnio seniūnijoje, Grybo g. 38, rekonstrukcijos projektas		
A 2097	PV, PDV	A.Stancikienė		2020	FASADAS TARP AŠIŲ E-A M 1:100	LAIDA	
NKPAS 3815	KPD	A.Stancikienė		2020		0	
BAK 000415	Arch.	J. Kundrotas		2020			
LT	UŽSAKOVAS : K. K.				2020-07-AST/07/08	LAPAS 10	LAPŲ 19

Pastabos:

1. ±0.00 altitudę tikslinti prieš pradėdant statybos darbus.
2. Brėžinio matmenys nurodyti milimetrais, altitudės pateiktos metrais.
3. Visų apdailos medžiagų tipus, spalvas ir kitas charakteristikas tikslinti prieš užsakant gaminius, derinti su architektu.
4. Brėžinys neskirtas matuoti.

**Sutartiniai žymėjimai:**

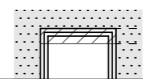
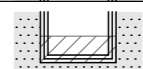
- - - - - Rekonstruojama pastato dalis
-  Aukštinama anga fasade
-  Žeminama anga fasade (tikslinti vietoje)

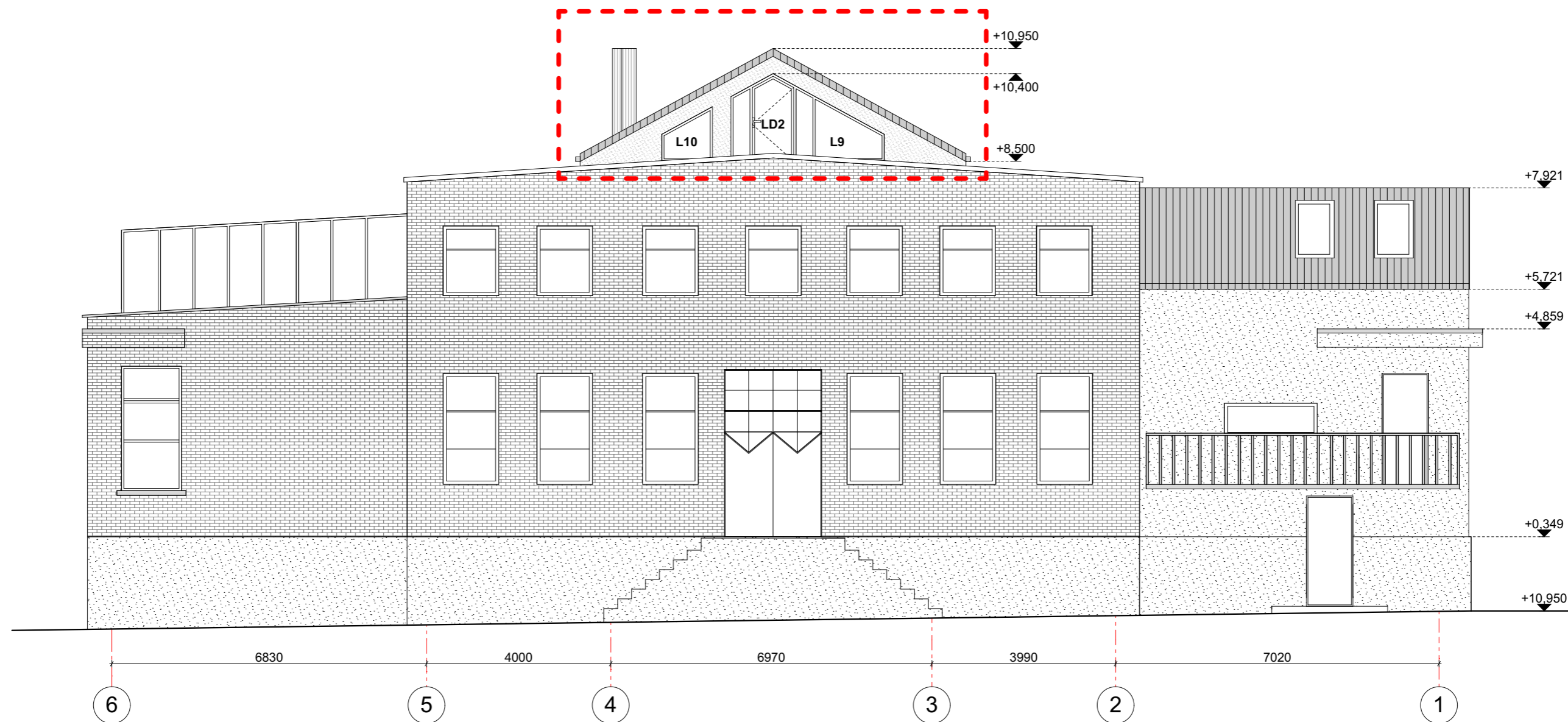

**Fasadas 6-1**

MEDŽIAGŲ SPECIFIKACIJŲ LENTELĖ			
ETALONAS	SPALVA	APDAILA	FASADO ELEMENTAI
	Žiūrėti spalvines fasadų išsklotines	ESAMAS MŪRAS	FASADAI
	Žiūrėti spalvines fasadų išsklotines	TINKAS	COKOLIS
	Žiūrėti spalvines fasadų išsklotines	TINKAS	FASADAI
	Žiūrėti spalvines fasadų išsklotines	PROFILIUOTA SKARDA	STOGO DANGA
	Žiūrėti spalvines fasadų išsklotines	SKARDA	STOGO APDAILA

INDIVIDUALIOS VEIKLOS PAŽYMA Nr.726798 J.Basanavičiaus 16-64, Vilnius, tel.:868306266					Kūrybinių dirbtuvių Vilniuje, Antakalnio seniūnijoje, Grybo g. 38, rekonstrukcijos projektas			
A 2097	PV, PDV	A.Stancikienė		2020	FASADAS TARP AŠIŲ 6-1 M 1:100			
NKPAS 3815	KPD	A.Stancikienė		2020				
BAK 000415	Arch.	J. Kundrotas		2020				
LT	UŽSAKOVAS : K. K.				2020-07-AST/07/08		LAPAS	LAPŲ
						11	19	

Pastabos:

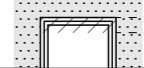
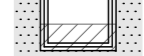

1. ±0.00 altitudę tikslinti prieš pradedant statybos darbus.
2. Brėžinio matmenys nurodyti milimetrais, altitudės pateiktos metrais.
3. Visų apdailos medžiagų tipus, spalvas ir kitas charakteristikas tikslinti prieš užsakant gaminius, derinti su architektu.
4. Brėžinys neskirtas matuoti.

**Sutartiniai žymėjimai:**

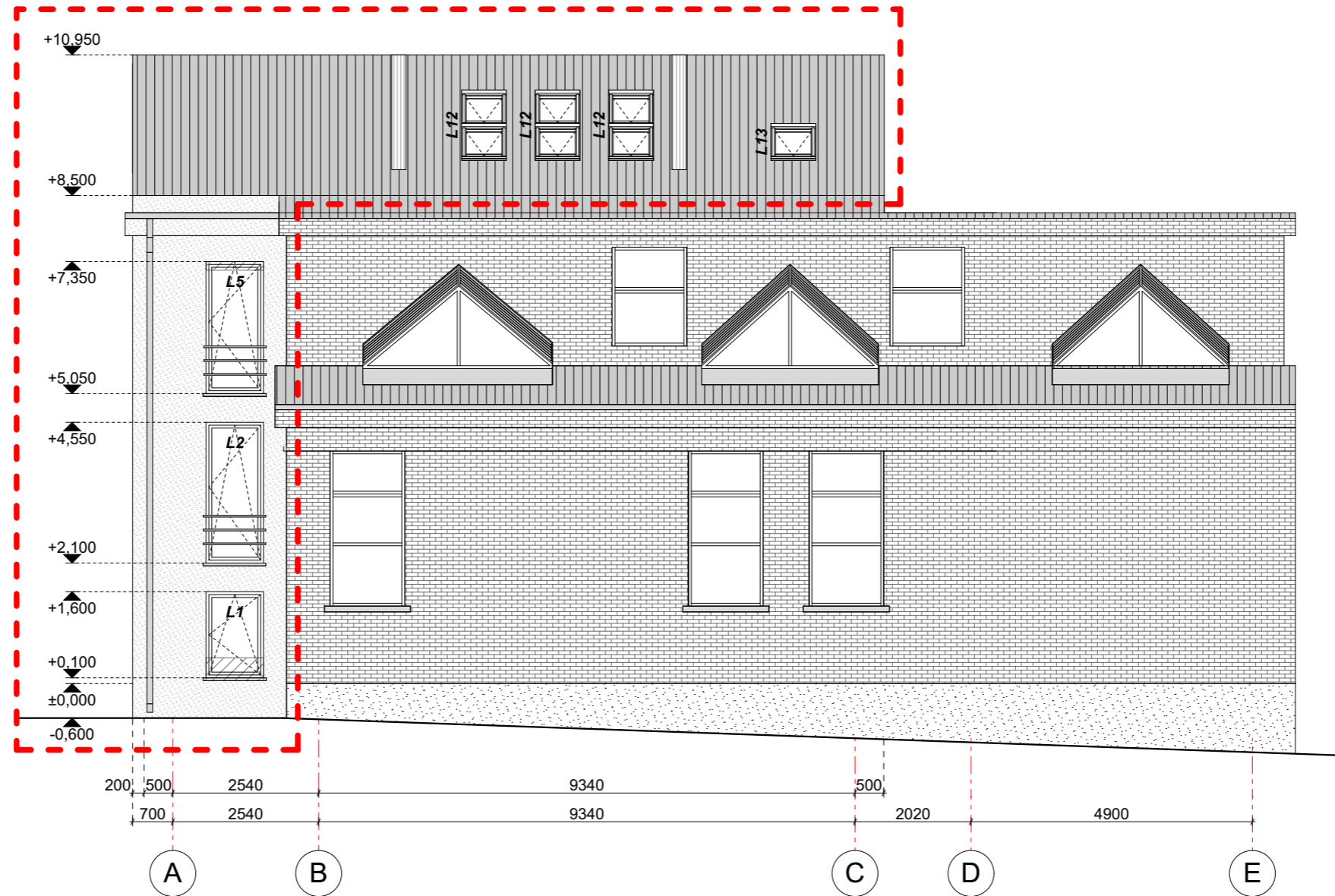
- - - - - Rekonstruojama pastato dalis
-  Aukštinama anga fasade
-  Žeminama anga fasade (tikslinti vietoje)



**Fasadas A-E**

MEDŽIAGŲ SPECIFIKACIJŲLENTELĖ			
ETALONAS	SPALVA	APDAILA	FASADO ELEMENTAI
	Žiūrėti spalvines fasadų išsklotines	ESAMAS MŪRAS	FASADAI
	Žiūrėti spalvines fasadų išsklotines	TINKAS	COKOLIS
	Žiūrėti spalvines fasadų išsklotines	TINKAS	FASADAI
	Žiūrėti spalvines fasadų išsklotines	PROFILIUOTA SKARDA	STOGO DANGA
	Žiūrėti spalvines fasadų išsklotines	SKARDA	STOGO APDAILA

INDIVIDUALIOS VEIKLOS PAŽYMA Nr.726798 J.Basanavičiaus 16-64, Vilnius, tel.:868306266					Kūrybinių dirbtuvių Vilniuje, Antakalnio seniūnijoje, Grybo g. 38, rekonstrukcijos projektas			
A 2097	PV, PDV	A.Stancikienė		2020	FASADAS TARP AŠIŲ A-E M 1:100			LAIDA
NKPAS 3815	KPD	A.Stancikienė		2020				0
BAK 000415	Arch.	J. Kundrotas		2020				
LT	UŽSAKOVAS : K. K.				2020-07-AST/07/08		LAPAS 12	LAPŲ 19

Sutartiniai žymėjimai:

--- Rekonstruojama pastato dalis



Fasadas 1-6

MEDŽIAGŲ SPECIFIKACIJŲLENTELĖ			
ETALONAS	SPALVA	APDAILA	FASADO ELEMENTAI
	Šviesiai rusva	ESAMAS MŪRAS	FASADAI
	Pilka rusva	TINKAS	COKOLIS
	Šviesiai gelsva	TINKAS	FASADAI
	Ruda	PROFILIUOTA SKARDA	STOGO DANGA
	Ruda	SKARDA	STOGO APDAILA

INDIVIDUALIOS VEIKLOS PAŽYMA Nr.726798  
J.Basanavičiaus 16-64, Vilnius, tel.:868306266

Kūrybinių dirbtuvių Vilniuje, Antakalnio seniūnijoje,  
Grybo g. 38, rekonstrukcijos projektas

A 2097	PV, PDV	A.Stancikienė	2020	FASADAS TARP AŠIŲ 1-6 M 1:100 (SPALVINIS SPRENDIMAS)	LAIDA	
NKPAS 3815	KPD	A.Stancikienė	2020		0	
BAK 000415	Arch.	J. Kundrotas	2020			
LT	UŽSAKOVAS : K. K.			2020-07-AST/07/08	LAPAS 13	LAPŲ 19

Sutartiniai žymėjimai:

--- Rekonstruojama pastato dalis

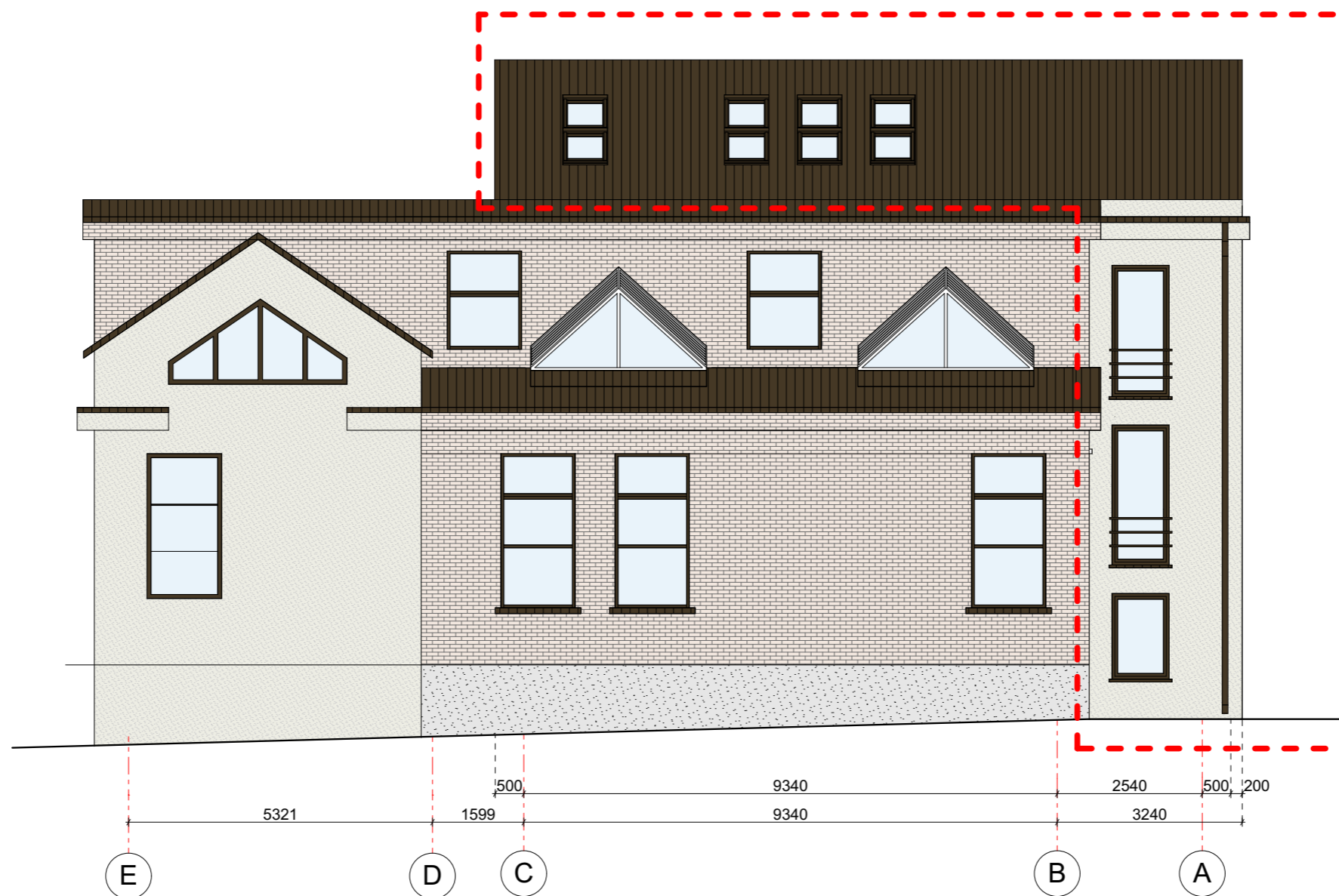

Fasadas E-A

MEDŽIAGŲ SPECIFIKACIJŲLENTELĖ			
ETALONAS	SPALVA	APDAILA	FASADO ELEMENTAI
	Šviesiai rusva	ESAMAS MŪRAS	FASADAI
	Pilkai rusva	TINKAS	COKOLIS
	Šviesiai gelsva	TINKAS	FASADAI
	Ruda	PROFILIUOTA SKARDA	STOGO DANGA
	Ruda	SKARDA	STOGO APDAILA

INDIVIDUALIOS VEIKLOS PAŽYMA Nr.726798  
J.Basanavičiaus 16-64, Vilnius, tel.:868306266

Kūrybinių dirbtuvių Vilniuje, Antakalnio seniūnijoje,  
Grybo g. 38, rekonstrukcijos projektas

A 2097	PV, PDV	A.Stancikienė	2020	FASADAS TARPĄŠIŲ E-A M 1:100 (SPALVINIS SPRENDIMAS)	LAIDA
NKPAS 3815	KPD	A.Stancikienė	2020		0
BAK 000415	Arch.	J. Kundrotas	2020		
LT	UŽSAKOVAS : K. K.			2020-07-AST/07/08	LAPAS 14
					LAPŲ 19

Sutartiniai žymėjimai:

--- Rekonstruojama pastato dalis

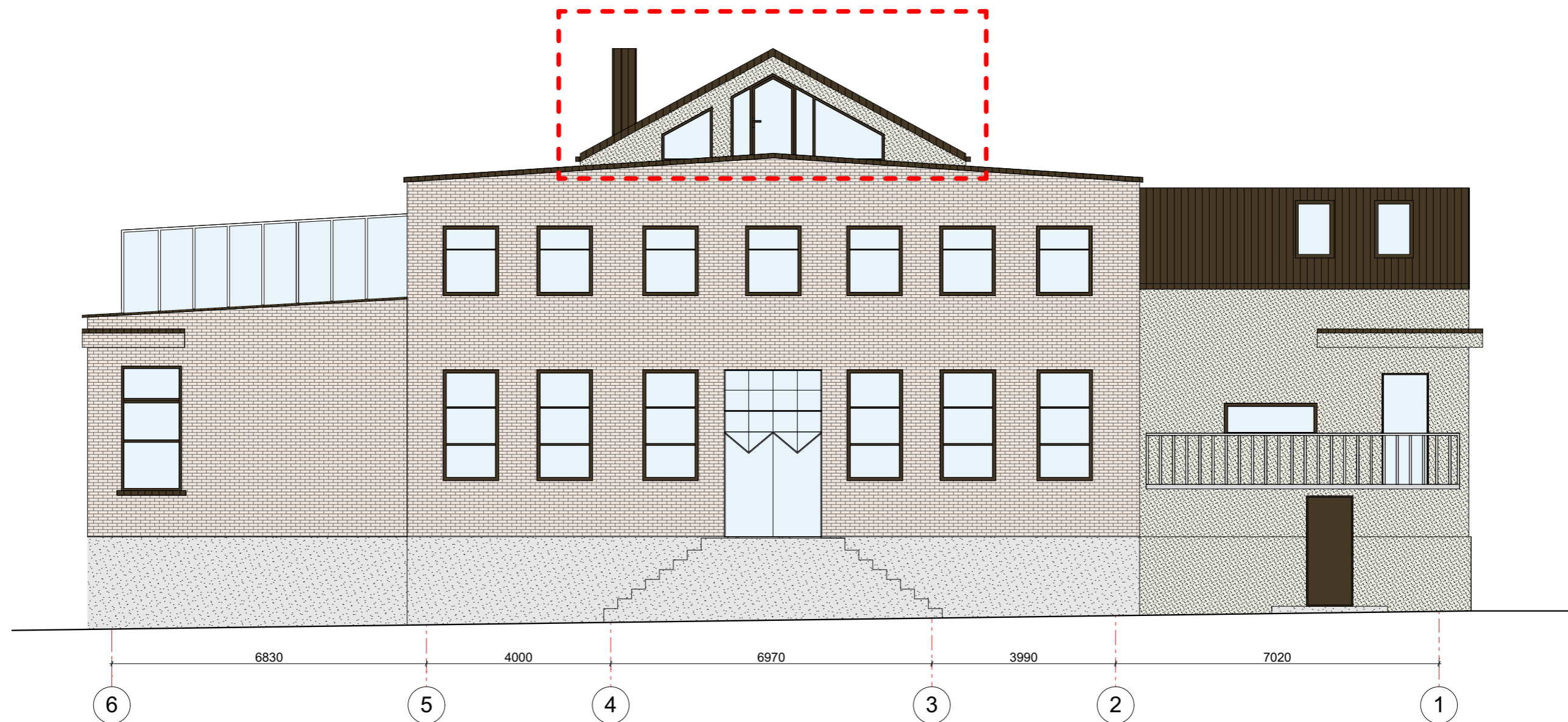

Fasadas 6-1

MEDŽIAGŲ SPECIFIKACIJŲ LENTELĖ			
ETALONAS	SPALVA	APDAILA	FASADO ELEMENTAI
	Šviesiai rusva	ESAMAS MŪRAS	FASADAI
	Pilkai rusva	TINKAS	COKOLIS
	Šviesiai gelsva	TINKAS	FASADAI
	Ruda	PROFILIUOTA SKARDA	STOGO DANGA
	Ruda	SKARDA	STOGO APDAILA

INDIVIDUALIOS VEIKLOS PAŽYMA Nr.726798 J.Basanavičiaus 16-64, Vilnius, tel.:868306266					Kūrybinių dirbtuvių Vilniuje, Antakalnio seniūnijoje, Grybo g. 38, rekonstrukcijos projektas		
A 2097	PV, PDV	A.Stancikienė		2020	FASADAS TARP AŠIŲ 6-1 M 1:100 (SPALVINIS SPRENDIMAS)	LAPAS	LAPŲ
NKPAS 3815	KPD	A.Stancikienė		2020		15	19
BAK 000415	Arch.	J. Kundrotas		2020			
LT	UŽSAKOVAS : K. K.				2020-07-AST/07/08		

Sutartiniai žymėjimai:

--- Rekonstruojama pastato dalis



Fasadas A-E

MEDŽIAGŲ SPECIFIKACIJŲ LENTELĖ			
ETALONAS	SPALVA	APDAILA	FASADO ELEMENTAI
	Šviesiai rusva	ESAMAS MŪRAS	FASADAI
	Pilkai rusva	TINKAS	COKOLIS
	Šviesiai gelsva	TINKAS	FASADAI
	Ruda	PROFILIUOTA SKARDA	STOGO DANGA
	Ruda	SKARDA	STOGO APDAILA

INDIVIDUALIOS VEIKLOS PAŽYMA Nr.726798  
J.Basanavičiaus 16-64, Vilnius, tel.:868306266

Kūrybinių dirbtuvių Vilniuje, Antakalnio seniūnijoje,  
Grybo g. 38, rekonstrukcijos projektas

A 2097	PV, PDV	A.Stancikienė	2020	FASADAS TARPAŠIŲ A-E M 1:100 (SPALVINIS SPRENDIMAS)	LAIDA	
NKPAS 3815	KPD	A.Stancikienė	2020		0	
BAK 000415	Arch.	J. Kundrotas	2020			
LT	UŽSAKOVAS : K. K.			2020-07-AST/07/08	LAPAS 16	LAPŲ 19

Žymėjimas	Vaizdas iš prieko/ 2D simbolis	Kiekis vnt.	Angos plotis x aukštis	Vieno gaminio plotas m <sup>2</sup>	Pastabos	Žymėjimas	Vaizdas iš prieko/ 2D simbolis	Kiekis vnt.	Angos plotis x aukštis	Vieno gaminio plotas m <sup>2</sup>	Pastabos
L1		4 vnt.	1000x1500	1.5	Varstomas	L5		4 vnt.	1000x2300	2.3	Varstomi/nevarstomi
		<b>Langas.</b> Plastikinis rėmas, stiklo paketas 3 stiklų. Išorinio rėmo spalva TAMSAI RUDA, vidinio - BALTA. 						<b>Langas.</b> Plastikinis rėmas, stiklo paketas 3 stiklų. Išorinio rėmo spalva TAMSAI RUDA, vidinio - BALTA. 			
L2		4 vnt.	1000x2450	2.45	Varstomi/nevarstomi	L6		1 vnt.	2100x2300	4.83	Varstomas
		<b>Langas.</b> Plastikinis rėmas, stiklo paketas 3 stiklų. Išorinio rėmo spalva TAMSAI RUDA, vidinio - BALTA. 						<b>Langas.</b> Plastikinis rėmas, stiklo paketas 3 stiklų. Išorinio rėmo spalva TAMSAI RUDA, vidinio - BALTA.			
L3		1 vnt.	2100x2450	5.14	Varstomas	LD1		1 vnt.	2100x2200	4.62	Vienvėrės
		<b>Langas.</b> Plastikinis rėmas, stiklo paketas 3 stiklų. Išorinio rėmo spalva TAMSAI RUDA, vidinio - BALTA.						<b>Lauko durys.</b> Vienvėrės plastikinės su grūdinto stiklo užpildu. Išorinio rėmo spalva TAMSAI RUDA, vidinio - BALTA. Jos komplektuojamos su spyne, rankenomis, vyriais (3 vnt.), durų pritraukėju, guminėmis tarpinėmis, stakta. Durys į objektą pristatomos pilnai sukomplektuotos. Rankena nerūdijančio plieno.			
L4		1 vnt.	600x2450	1.47	Nevarstomas	D1		1 vnt.	4550x2450	11.14	Stumdomos
		<b>Langas.</b> Metalinis rėmas, stiklo paketas 2 stiklų. Išorinio ir vidinio rėmo spalva TAMSAI PILKA.						<b>Stumdomos durys.</b> Plastikinis rėmas, stiklo paketas 2 stiklų. Išorinio ir vidinio rėmo spalva TAMSAI PILKA.			

**PASTABOS:**

- Durų apdailos spalva parenkama darbo projekto metu .
- Prieš durų gamybą visų angų matmenis ir varstymo kryptį tikslinti vietoje.
- Prieš gaminant duris spygnų angas derinti su spygnų gamintojais.
- Visos vidaus durys be iškilusių slenksčių.
- Viso pastato vidaus durys komplektuojamos vieno gamintojo, tam kad išlaikyti vientisą stilių.

PASTABA: PROJEKTO PAKEITIMUS BŪTINA DERINTI SU ARCHITEKTU.

INDIVIDUALIOS VEIKLOS PAŽYMA Nr.726798  
J.Basanavičiaus 16-64, Vilnius, tel.:868306266

A 2097	PV, PDV	A.Stancikienė	2020
NKPAS 3815	KPD	A.Stancikienė	2020
BAK 000415	Arch.	J. Kundrotas	2020

LT UŽSAKOVAS : K. K.

Kūrybinių dirbtuvių Vilniuje, Antakalnio seniūnijoje,  
Grybo g. 38, rekonstrukcijos projektas

LANGŲ IR DURŲ SPECIFIKACIJA  
M 1:100

2020-07-AST/07/08

LAIDA

0

LAPAS LAPŲ

17 19

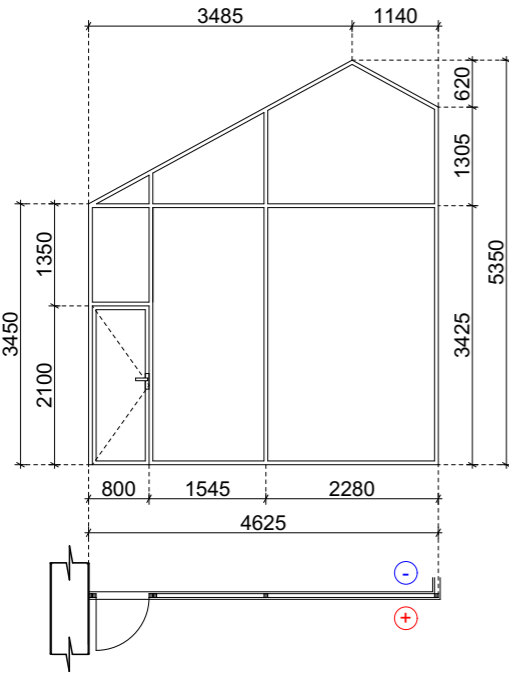
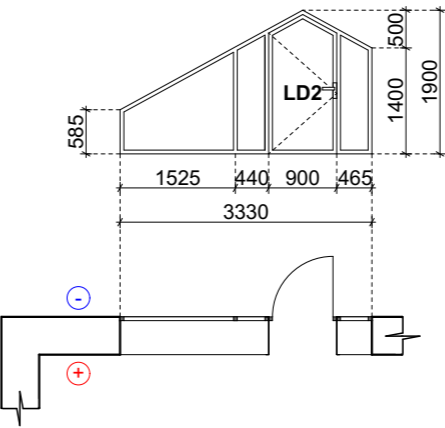
Žymėjimas	Vaizdas iš prieko/ 2D simbolis	Kiekis vnt.	Angos plotis x aukštis	Vieno gaminio plotas m <sup>2</sup>	Pastabos	Žymėjimas	Vaizdas iš prieko/ 2D simbolis	Kiekis vnt.	Angos plotis x aukštis	Vieno gaminio plotas m <sup>2</sup>	Pastabos
L7		1 vnt.	žr. išklotines	21.08	Vitrininis langas su durimis	L9/LD2		1 vnt.	žr. išklotines	4.82	Vitrininis langas su durimis
					Vitrininis langas. Plastikinis rėmas, stiklo paketas 2 stiklų. Išorinio ir vidinio rėmo spalva TAMSIAI PILKA.						Vitrininis langas. Plastikinis rėmas, stiklo paketas 3 stiklų. Išorinio rėmo spalva TAMSIAI RUDA, vidinio - TAMSIAI PILKA.  Lauko durys . Vienvėrės plastikinės. Išorinio ir vidinio rėmo spalva TAMSIAI PILKA. Jos komplektuojamos su spyna, rankenomis, vyriais. Rankena nerūdijančio plieno.

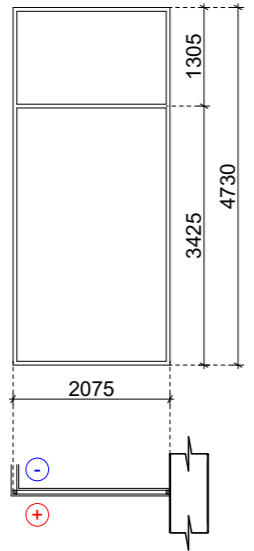
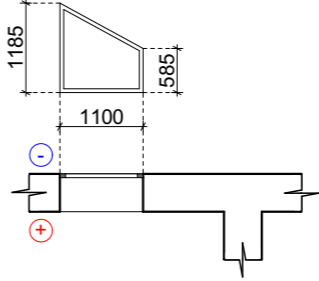
L8		1 vnt.	2075x4730	9.81	Vitrininis langas	L10		1 vnt.	žr. išklotinę	1.28	Vitrininis langas
					Vitrininis langas. Plastikinis rėmas, stiklo paketas 2 stiklų. Išorinio ir vidinio rėmo spalva TAMSIAI PILKA.						Vitrininis langas. Plastikinis rėmas, stiklo paketas 3 stiklų. Išorinio rėmo spalva TAMSIAI RUDA, vidinio - TAMSIAI PILKA.

<b>PASTABOS:</b> 1. Durų apdailos spalva parenkama darbo projekto metu . 2. Prieš durų gamybą visų angų matmenis ir varstymo kryptį tikslinti vietoje. 3. Prieš gaminant duris spynų angas derinti su spynų gamintojais. 5. Visos vidaus durys be iškilusių slenksčių. 6. Viso pastato vidaus durys komplektuojamos vieno gamintojo, tam kad išlaikyti vientisą stilių. <b>PASTABA: PROJEKTO PAKEITIMUS BŪTINA DERINTI SU ARCHITEKTU.</b>					<b>INDIVIDUALIOS VEIKLOS PAŽYMA Nr.726798</b> <b>J.Basanavičiaus 16-64, Vilnius, tel.:868306266</b>					<b>Kūrybinių dirbtuvių Vilniuje, Antakalnio seniūnijoje, Grybo g. 38, rekonstrukcijos projektas</b>				
A 2097	PV, PDV	A.Stancikienė		2020	<b>LANGŲ IR DURŲ SPECIFIKACIJA</b> M 1:100					LAIDA				
NKPAS 3815	KPD	A.Stancikienė		2020						0				
BAK 000415	Arch.	J. Kundrotas		2020										
LT	<b>UŽSAKOVAS : K. K.</b>				<b>2020-07-AST/07/08</b>					LAPAS	LAPŲ			
					18					19				

Žymėjimas	Vaizdas iš prieko/ 2D simbolis	Kiekis vnt.	Angos plotis x aukštis	Vieno gaminio plotas m <sup>2</sup>	Pastabos
L11		1 vnt.	žr. išklotines	6.60	Vitrininis langas su varstoma dalimi
		<b>Vitrininis langas.</b> Plastikinis rėmas, stiklo paketas 3 stiklų. Išorinio rėmo spalva TAMSIAI RUDA, vidinio - BALTA.			
L12/L13		15 vnt.	780x1178	0.91	
		<b>Velux tipo stoglangiai.</b> Išorinio rėmo spalva - TAMSIAI RUDA, vidinio rėmo spalva BALTA.			

PASTABA: PROJEKTO PAKEITIMUS BŪTINA DERINTI SU ARCHITEKTU.	<b>INDIVIDUALIOS VEIKLOS PAŽYMA Nr.726798</b> J.Basanavičiaus 16-64, Vilnius, tel.:868306266				<b>Kūrybinių dirbtuvių Vilniuje, Antakalnio seniūnijoje, Grybo g. 38, rekonstrukcijos projektas</b>		
	A 2097	PV, PDV	A.Stancikienė		2020	LANGŲ IR DURŲ SPECIFIKACIJA M 1:100	LAIDA
	NKPAS 3815	KPD	A.Stancikienė		2020		0
	BAK 000415	Arch.	J. Kundrotas		2020		
	LT	<b>UŽSAKOVAS : K. K.</b>				<b>2020-07-AST/07/08</b>	LAPAS 19



**DETALŪS METADUOMENYS**

<b>Dokumento sudarytojas (-ai)</b>	Vilniaus miesto savivaldybė 188710061, Konstitucijos pr. 3, LT-09601, Vilnius
<b>Dokumento pavadinimas (antraštė)</b>	DĖL PRAŠYMO PRITART GRYBO G. 38 PROJEKTINIAMS PASIŪLYMAMS
<b>Dokumento registracijos data ir numeris</b>	2020-12-03 Nr. A51-153354/20(3.3.2.26E-VMA)
<b>Dokumento gavimo data ir dokumento gavimo registracijos numeris</b>	–
<b>Dokumento specifikacijos identifikavimo žymuo</b>	ADOC-V1.0
<b>Parašo paskirtis</b>	Pasirašymas
<b>Parašą sukūrusio asmens vardas, pavardė ir pareigos</b>	Mindaugas Pakalnis, Vyriausiojo miesto architekto skyriaus vedėjas, Vyriausiojo miesto architekto skyrius
<b>Sertifikatas išduotas</b>	MINDAUGAS,PAKALNIS LT
<b>Parašo sukūrimo data ir laikas</b>	2020-12-02 23:38:57 (GMT+02:00)
<b>Parašo formatas</b>	XAdES-T
<b>Laiko žymoje nurodytas laikas</b>	2020-12-02 23:39:21 (GMT+02:00)
<b>Informacija apie sertifikavimo paslaugų teikėją</b>	EID-SK 2016, AS Sertifitseerimiskeskus EE
<b>Sertifikato galiojimo laikas</b>	2020-11-03 20:19:13 – 2025-11-02 23:59:59
<b>Informacija apie būdus, naudotus metaduomenų vientisumui užtikrinti</b>	"Registravimas" paskirties metaduomenų vientisumas užtikrintas naudojant "RCSC IssuingCA, VI Registru centras - i.k. 124110246 LT" išduotą sertifikatą "Dokumentų valdymo sistema Avilys, Vilniaus miesto savivaldybės administracija, i.k.188710061 LT", sertifikatas galioja nuo 2018-12-27 14:17:37 iki 2021-12-26 14:17:37
<b>Pagrindinio dokumento priedų skaičius</b>	–
<b>Pagrindinio dokumento priedamų dokumentų skaičius</b>	–
<b>Priedamo dokumento sudarytojas (-ai)</b>	–
<b>Priedamo dokumento pavadinimas (antraštė)</b>	–
<b>Priedamo dokumento registracijos data ir numeris</b>	–
<b>Programinės įrangos, kuria naudojantis sudarytas elektroninis dokumentas, pavadinimas</b>	Dokumentų valdymo sistema „Avilys“, versija 3.5.34
<b>Informacija apie elektroninio dokumento ir elektroninio (-ių) parašo (-ų) tikrinimą (tikrinimo data)</b>	Atitinka specifikacijos keliamus reikalavimus. Visi dokumente esantys elektroniniai parašai galioja (2020-12-03 07:45:31)
<b>Paieškos nuoroda</b>	–
<b>Papildomi metaduomenys</b>	Nuorašą suformavo 2020-12-03 07:45:31 Dokumentų valdymo sistema „Avilys“