

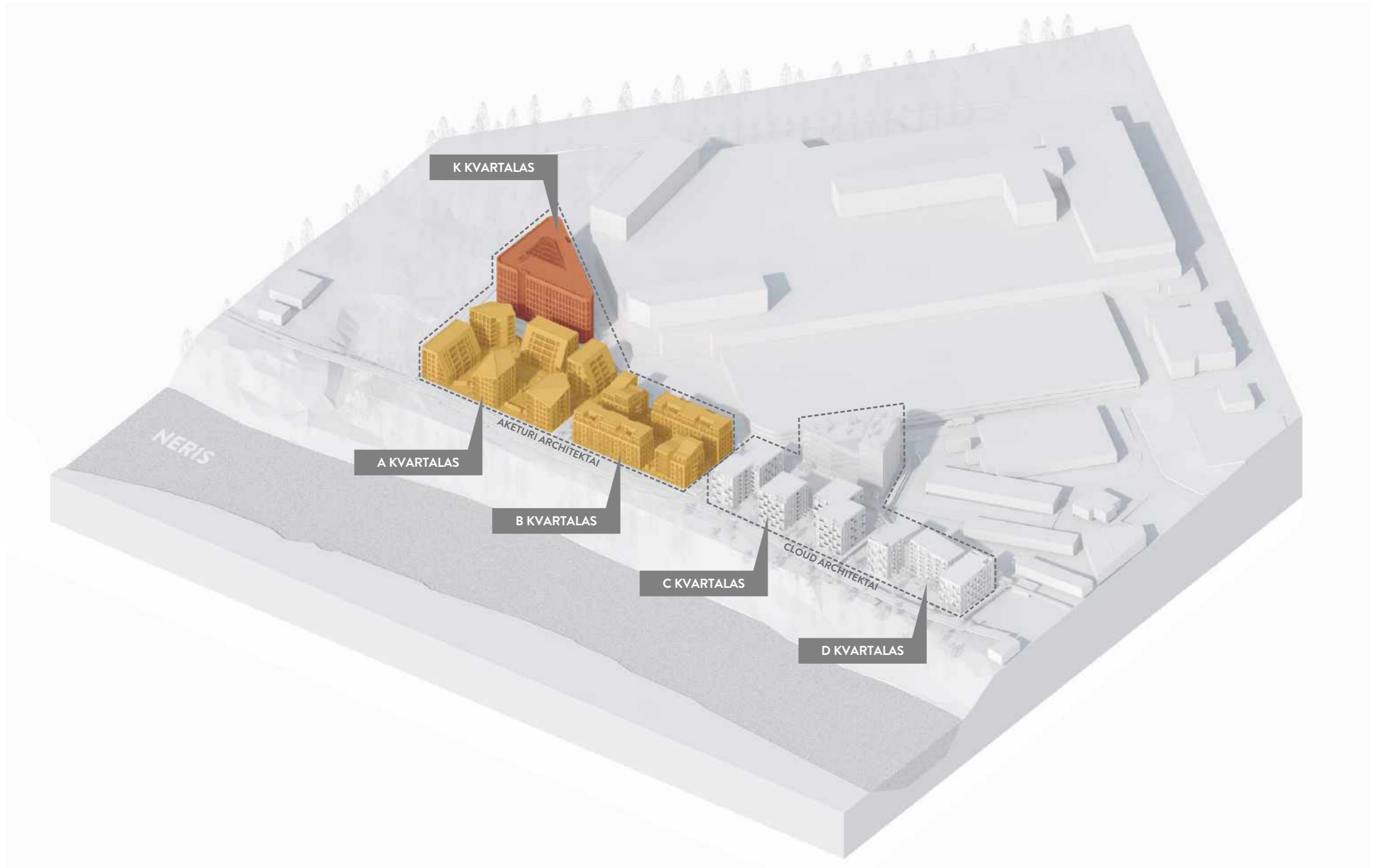

SITUACIJOS SCHEMA



AKSONOMETRINĖ SCHEMA



UAB "Vilniaus planas"  
Geografinis informacinis  
sistemos projektavimas  
dizainas ir atnaujinimas

Projekto pavadinimas: UAB "Vilniaus planas" - planuojama statyba  
Adresas: Vilnius, Dabulio g. 18 B, LT-01100

№	Aprašymas	Užduoties atlikėjas	Paršė	Data	Paršėd
1	Užduoties aprašymas	R. Blynas		2019-12-19	
2	Užduoties aprašymas	R. Blynas		2019-12-19	
3	"Vilniaus planas"	R. Blynas		2019-12-19	
4	UAB "Vilniaus planas" - planuojama statyba	R. Blynas		2019-12-19	
5	UAB "Vilniaus planas" - planuojama statyba	R. Blynas		2019-12-19	
6	UAB "Vilniaus planas" - planuojama statyba	R. Blynas		2019-12-19	
7	UAB "Vilniaus planas" - planuojama statyba	R. Blynas		2019-12-19	
8	UAB "Vilniaus planas" - planuojama statyba	R. Blynas		2019-12-19	

NT GEODEZIJIA  
UAB "NT Geodezija" - geografinis informacinis sistemos projektavimas  
Adresas: Vilnius, Dabulio g. 18 B, LT-01100  
PAREIKŠMŲ TAIKYMAS: M. Tamulevičius, 2019-08-08  
VYKDYMAS: M. Tamulevičius, 2019-08-08  
M. Tamulevičius, kvalifikacijos pažymėjimo nr.: 1537-547

Užsakovs: UAB "Unitectus"  
Objektas: Teritorijos geodezijos Vilko  
Dėžinė pavadinimas: Topografinis planas  
Mastelis: 1:500  
Lapas Nr.: 1/1

SUTARTINIAI ŽYMĖJIMAI:

SKIYPŲ RIBOS	POŽEMINĖ STATYBOS RIBA	VAISMEDŽIAI	LIEPA MAŽALAPĖ	AŽUOLAS	KLEVAS PAPERASTASIS	KITI LAPUOČIAI	PUŠIS PAPERASTOJI	KITI SPYGLIUOČIAI	MEDŽIAI KLOMBUOSE	ESAMI MEDŽIAI
VEJA / EKSTENSIVYUS APŽELDINIMAS	KRŪMAI / INTENSIVYUS / PUSIAU INTENSIVYUS APŽELDINIMAS	KELIAS	PĖŠIČIŲ TAKAI	NATŪRALI SKALDA	NERIS	EURO VELO TAKAI	DVIRAČIŲ TAKAI	VAIKIŲ ŽAIDIMAS	SKULPTŪRŲ VIETOS	

AKETURI ARCHITEKTAI  
BY SPRENDIMU NR. 10/2019-12-19 UAB "VILNIAUS PLANAS" GEODEZINIS INFORMACINIS SISTEMOS PROJEKTAVIMAS

Proj. kod. Nr.	IPV	T. SEGAIŠIS	2019-12-19	Dokumentų pavadinimas:	LADA
A1403	POV.	M. RIKIČIŲ	2019-12-19	STATINIO ARCHITEKTŪROS DALIS	
A1404	ARCH.	L. RIKIČIŲ	2019-12-19		
A1405	ARCH.	E. DRAPANAVIČIUS	2019-12-19		
NR.19	ARCH.	V. MITKEVIČIUTE	2019-12-19	Sklypo planas, žemėlapis	
	POV.	J. USANOVA		M 1:500	1:1:143,43

Sklypo planas: Administracinis paviršius pastato (7.2) ir daugiabučio gyvenamųjų pastatų (6.3) kompleksas Geležinio Gilio g. 2, Vilniaus statybos projektas

Sklypo planas: Dokumentų pavadinimas: Sklypo planas, žemėlapis  
M 1:500  
Dokumentų žymėjimas: A114\_PP\_SA\_A03.4

UAB "M.M.M. projekta"

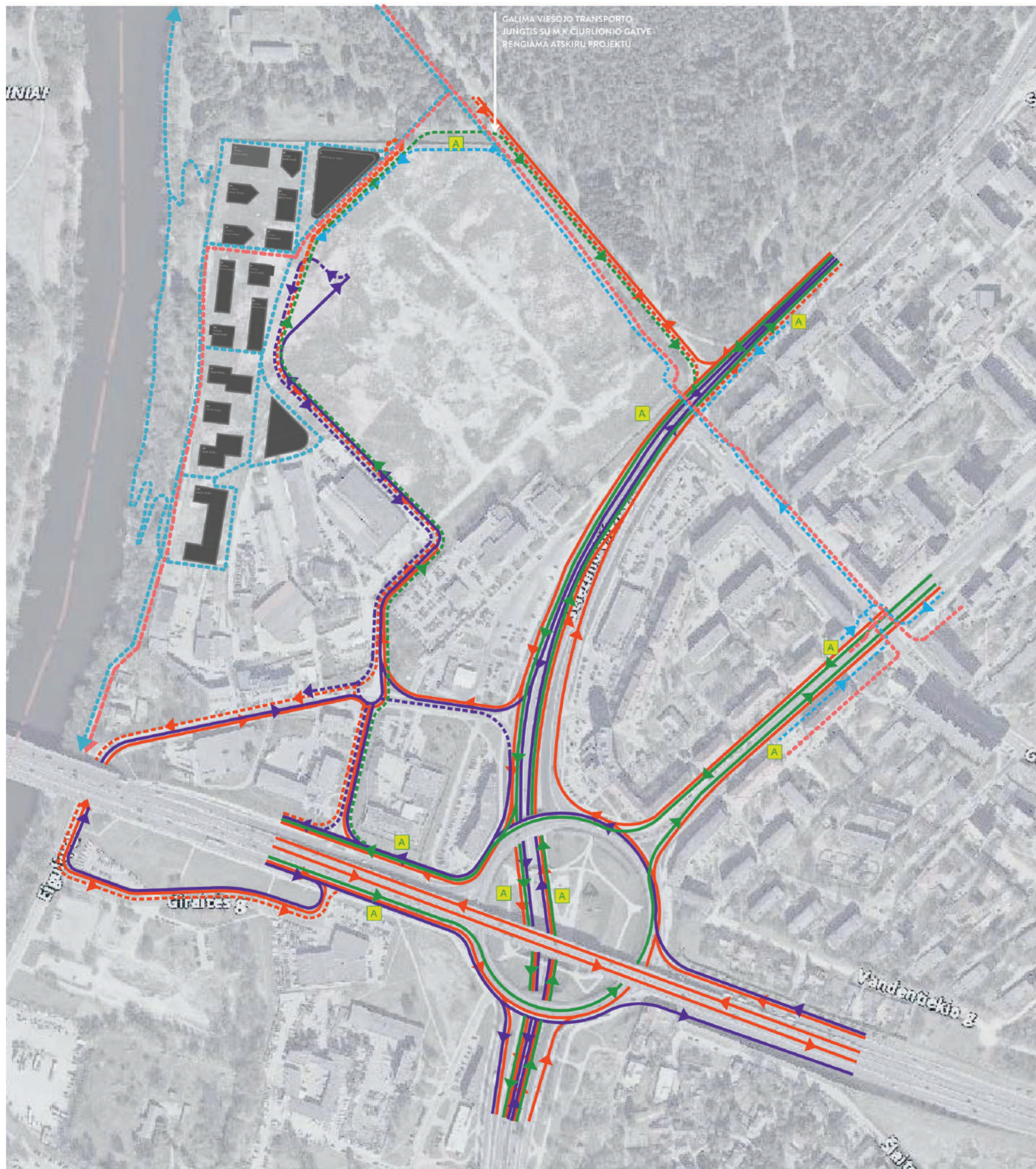

SUTARTINIAI ŽYMĖJIMAI:

- KROVININIO TRANSPORTO JUDĖJIMO SCHEMA
- LENGVOJO TRANSPORTO JUDĖJIMO SCHEMA
- VIEŠOJO TRANSPORTO JUDĖJIMO SCHEMA
- PERPSPEKTYVINIS VIEŠOJO TRANSPORTO MARŠRUTAS
- PĖSČIJŲ TAKAI
- DVIRAČIŲ TAKAI - EUROVELO
- VIEŠOJO TRANSPORTO STOTELĖ
- DVIRAČIŲ SAUGYKLA

Kval. dok. Nr.	<b>AKETURI ARCHITEKTAI</b> <small>BY. STIPROKO G. 18 VILNIUS LT01133 IWWILAKETURARCHITEKTAI.LT INF@AKETURARCHITEKTAI.LT 80028151</small>			Statinio projekto pavadinimas: Administracinės paskirties pastato (7.2) ir daugiabučių gyvenamųjų pastatų (6.3) komplekso Geležinio Gliko g. 2, Vilniuje statybos projektas	
A2053	PV	T. SEGALIS	2019-12-19	Dokumento pavadinimas: STATINIO ARCHITEKTŪROS DALIS	
A1466	POV...	M. REKEVIČIENĖ	2019-12-19	Dokumento pavadinimas: Teritorijos esimo organizavimo schema	
A1451	ARCH	L. REKEVIČIUS	2019-12-19		
	ARCH	E. DRAPANAUSKIS	2019-12-19		
		V. MITKEVIČIŪTE	2019-12-19		
Kalbos: LT	Statytojas: UAB "M.M.M. projektai"			Dokumento žymuo: A114_PP_SA_A.03.7	LAPŲ 1
					LAPAI 1



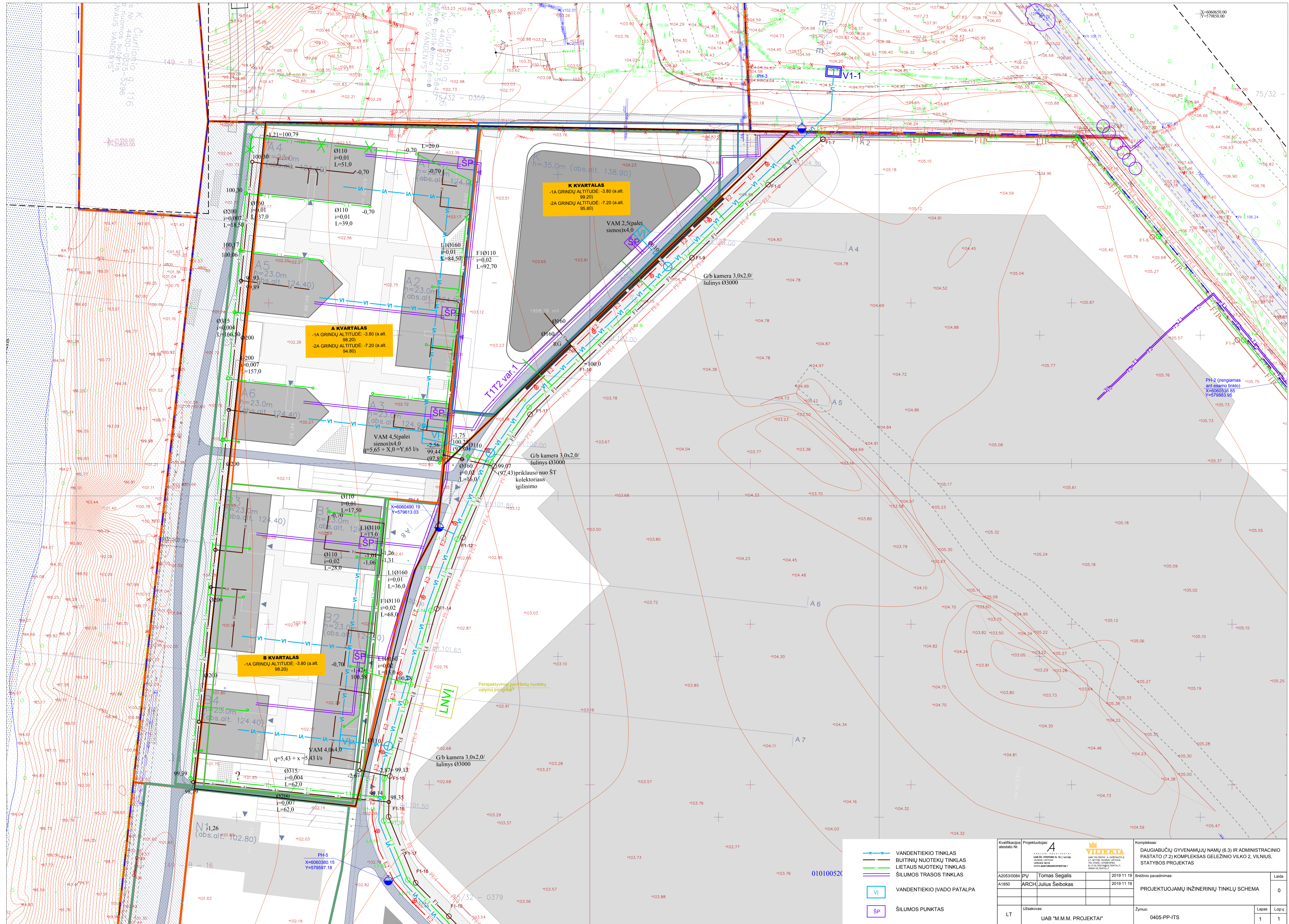

- VANDENTIEKIO TINKLAS
- BUTINIŲ NUOTEKŲ TINKLAS
- LIETAUS NUOTEKŲ TINKLAS
- ŠILUMOS TRASOS TINKLAS
- VI VANDENTIEKIO ĮVADO PATALPA
- SP ŠILUMOS PUNKTAS

Kvalifikacijos atestato Nr.:	Projekto autoras:		Kompleksas:
A2053/0084	PV Tomas Segalis		DAUGIABUČIŲ GYVENAMŲJŲ NAMŲ (6.3) IR ADMINISTRACINIO PASTATO (7.2) KOMPLEKSAS GELEŽINIO VILKO 2, VILNIUS, STATYBOS PROJEKTAS
A1850	ARCH Julius Seibokas	2019 11 19	Braižimo pavadinimas:
		2019 11 19	PROJEKTUOJAMŲ INŽINERINIŲ TINKLŲ SCHEMA
LT	Užsakovas:	UAB "M.M.M. PROJEKTAI"	Žymuo:
			0405-PP-ITS
			Lapas
			Lopų
			0

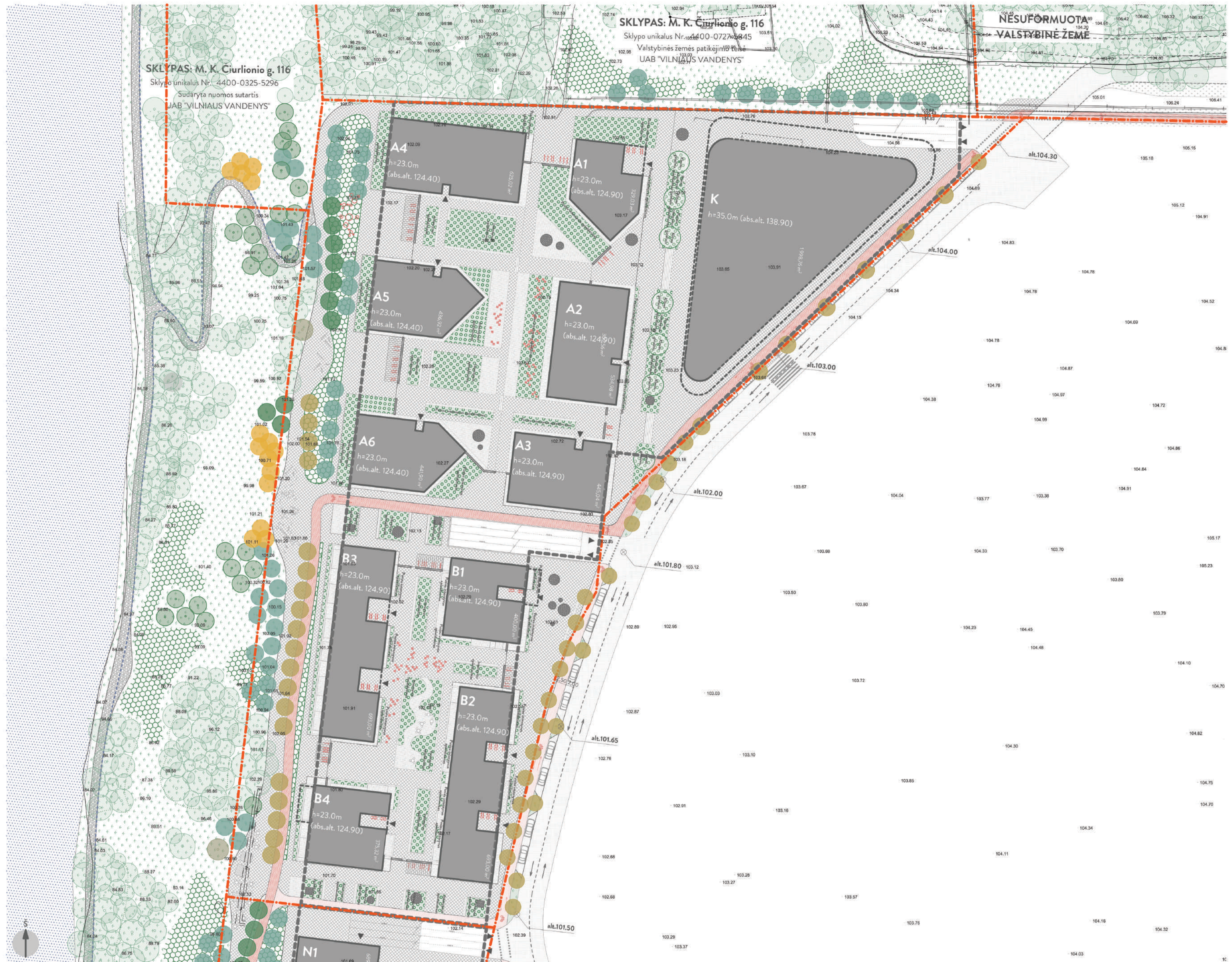

**SKLYPAS: M. K. Ciurlionio g. 116**  
 Sklypo unikalus Nr. 4400-0325-5296  
 Sudaryta nuomos sutartis  
 UAB "VILNAUS VANDENYS"

**SKLYPAS: M. K. Ciurlionio g. 116**  
 Sklypo unikalus Nr. 4400-0727-0845  
 Valstybinės žemės patikėjimo teisė  
 UAB "VILNAUS VANDENYS"

**NESUFORMUOTA  
 VALSTYBINĖ ŽEMĖ**

Objekto vieta

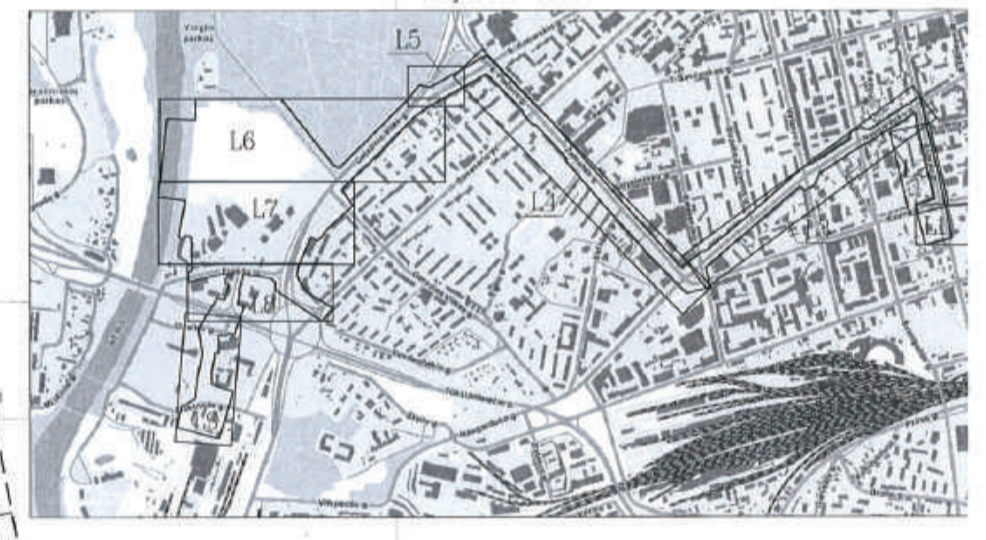

"Sąjūdimo planas"  
 Geografinis informacinis  
 sistemos paslauga  
 Dovydas Jankauskas  
 (Signature)

№	Aprašymas	Užduoties pavadinimas	Užduoties atlikimo data	Paršius	Data	Paršius
1	Užduoties atlikimo planas	Užduoties atlikimo planas	2018-09-05	(Signature)	2018-09-05	(Signature)
2	"Vilniaus vandenys" AB	"Vilniaus vandenys" AB	2018-09-05	(Signature)	2018-09-05	(Signature)
3	"TELA LITVA", AB	"TELA LITVA", AB	2018-09-05	(Signature)	2018-09-05	(Signature)
4	UAB "Vilniaus vandenys" projektavimas	UAB "Vilniaus vandenys" projektavimas	2018-09-05	(Signature)	2018-09-05	(Signature)
5	AB "ENERGIGAS SUKURTOJAS" projektavimas	AB "ENERGIGAS SUKURTOJAS" projektavimas	2018-09-05	(Signature)	2018-09-05	(Signature)
6	UAB "VNT"	UAB "VNT"	2018-09-05	(Signature)	2018-09-05	(Signature)
7	AB "VILNIAUS VANDENYS" projektavimas	AB "VILNIAUS VANDENYS" projektavimas	2018-09-05	(Signature)	2018-09-05	(Signature)
8	UAB "Vilniaus vandenys" projektavimas	UAB "Vilniaus vandenys" projektavimas	2018-09-05	(Signature)	2018-09-05	(Signature)

<b>NT GEODEZIJA</b>		Užduoties pavadinimas	
UAB "NT Geodezija" (Signature)	UAB "NT Geodezija" (Signature)	Objektas	teritorija Geležinio Vilko
Projekto vadovas	Projekto vadovas	Drėžinio pavadinimas	Topografinis planas
UAB "NT Geodezija" (Signature)	UAB "NT Geodezija" (Signature)	Mastelis	1:500
Lapaz Nr. 1/23		Lapaz Nr. 1/23	

**SUTARTINIAI ŽYMĖJIMAI:**

- SKLYPŲ RIBOS
- POŽEMINĖ STATYBOS RIBA
- VAISMEDŽIAI
- LIEPA MAŽALAPĖ
- AŽUOLAS
- KLEVAS PAPRASTASIS
- KITI LAPUOČIAI
- PUŠIS PAPRASTOJI
- KITI SPYGLIUOČIAI
- MEDŽIAI KLOMBUOSE
- ESAMI MEDŽIAI
- VEJA EKSTENSIVUS APŽELDINIMAS
- KLOMBAI INTENSIVUS/PUSIAU INTENSIVUS APŽELDINIMAS
- KRŪMAI PUSIAU INTENSIVUS APŽELDINIMAS
- KELIAS
- PĖSČIŲ TAKAI
- NATŪRALI SKALDA
- NERIS
- EURO VELO TAKAI
- DVIRAČIŲ TAKAI
- VAIKŲ ŽAIDIMAS
- SKULPTŪRŲ VIETOS

Kval. ženkl. Nr.	<b>AKETURI ARCHITEKTAI</b>	Statinio projekto pavadinimas:	Administracinės pastatų pastatų (7.2) ir daugiabučių gyvenamųjų pastatų (8.3) kompleksas Gedimino G. 2, Vilniaus miesto projektas.
A2053	PV T. SEGALIS	2019-12-19	
A1468	PDV... M. REKEVIČIENE	2019-12-19	
A1481	ARCH L. REKEVIČIUS	2019-12-19	
	ARCH E. DRAPANAUŠIS	2019-12-19	
	ARCH V. MITKEVIČIUTE	2019-12-19	
NR 19	PDV... J. USANOVA		
Kalbos grupė: LT	UAB "M.M.M. projektai"	Sklypo planas	1
		Sklypo planas	1
		Sklypo planas	1

**PJŪVIAI IR IŠKLOTINĖS**



IŠKLOTINĖ A1

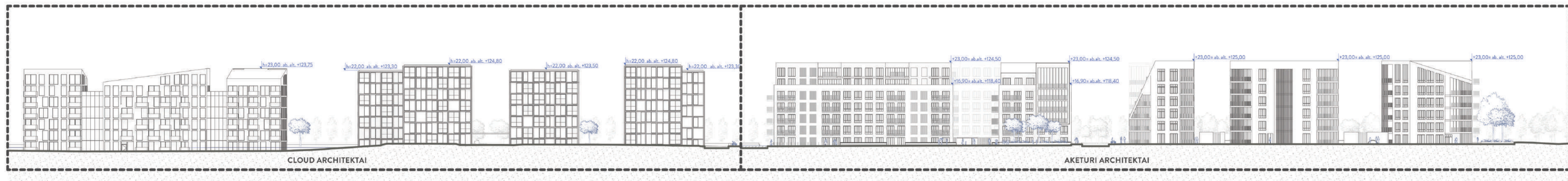

IŠKLOTINĖ A2 (GATVĖS IŠKLOTINĖ)

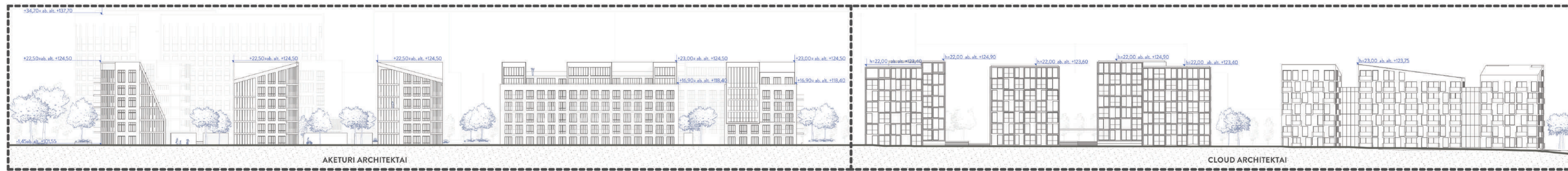

IŠKLOTINĖ A1 (NERIES UPĖS IŠKLOTINĖ)

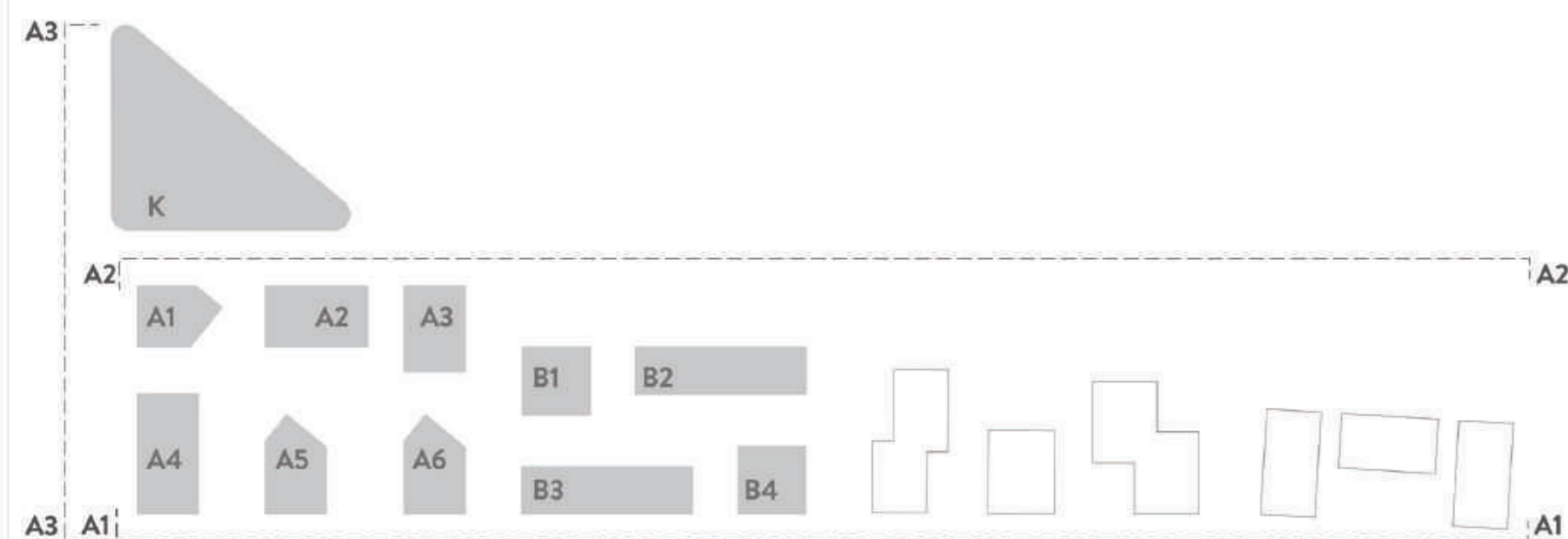

Kėlinio oak. Nr.	<b>AKETURI ARCHITEKTAI</b>			Statinio projekto pavadinimas: Administracinės pastatų pastatas (7.2) ir daugiabučio gyvenamųjų pastatų (6.3) kompleksas Geležinio Gilio g. 2, Vilkaiše statybos projektas	
	A2003	IVY	T. SEGALIS	2019-12-16	Dokumento paraišimas:
	A1468	PROJ.	M. REIKVIČIENĖ	2019-12-16	STATINIO ARCHITEKTŪROS DALIS
	A1451	ARCH.	L. REIKVIČIUS	2019-12-16	Dokumento paraišimas:
	ARCH.	E. DRAPANAUSKIS	2019-12-16	IŠKLOTINĖS A1, A2, A3	LADA
	ARCH.	V. MITKEVIČIUTE	2019-12-16	M 1:500	LAPA
Stalyjejas:	UAB "M.M.M. projektai"			Dokumento žymuo:	LAPA
Kitos išpa. LT	A114_PP_SA_A02.0.1			1	1



IŠKLOTINĖ A4 (ADMINISTRACINIS PASTATAS)

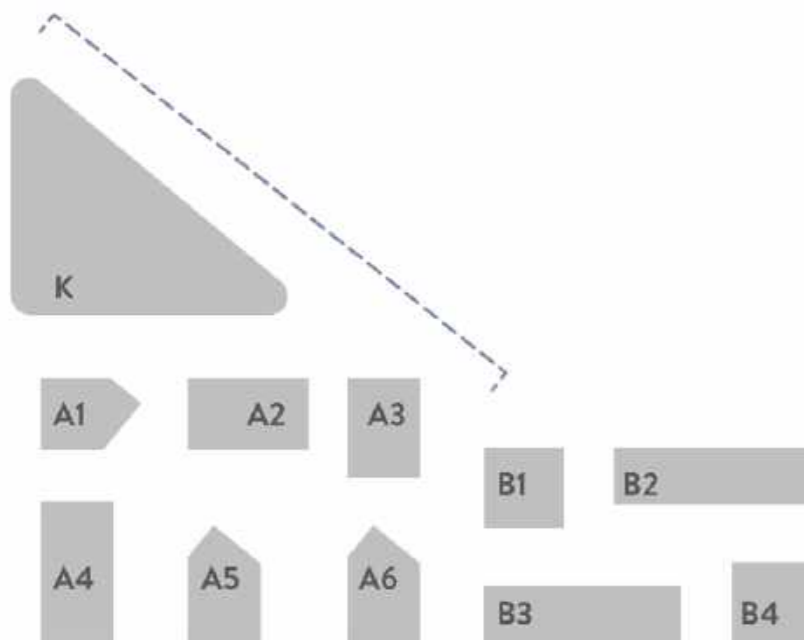

Kval. dok. Nr.	<b>AKETURI ARCHITEKTAI</b>				Statinio projekto pavadinimas:	
	ŠV. STEFANO G. 18 VILNIUS LT-01138 WWW.AKETURIARCHITEKTAI.LT INFO@AKETURIARCHITEKTAI.LT 861216112				Administracinės paskirties pastato (7.2) ir daugiabučių gyvenamųjų pastatų (6.3) komplekso Geležinio Ginko g. 2, Vilniuje statybos projektas	
A2053	PV	T. SEGALIS		2019-12-13	Dokumento pavadinimas:	
A1468	PDV...	M. REKEVIČIENĖ	<i>[Signature]</i>	2019-12-13	STATINIO ARCHITEKTŪROS DALIS	
A1451	ARCH	L. REKEVIČIUS	<i>[Signature]</i>	2019-12-13	Dokumento pavadinimas:	
	ARCH	E. DRAPANAUŠKIS	<i>[Signature]</i>	2019-12-13	IŠKLOTINĖ A4 (ADMINISTRACINIS PASTATAS)	
	ARCH	V. MITKEVIČIŪTĖ	<i>[Signature]</i>	2019-12-13	M 1:500	
Kalbos Trump. LT	Statytojas:				Dokumento žymuo:	
	UAB "M.M.M. projektai"				A114_PP_SA_A.02.9.2	
					LAPŲ	LAPAI
					1	1



PJŪVIS A5

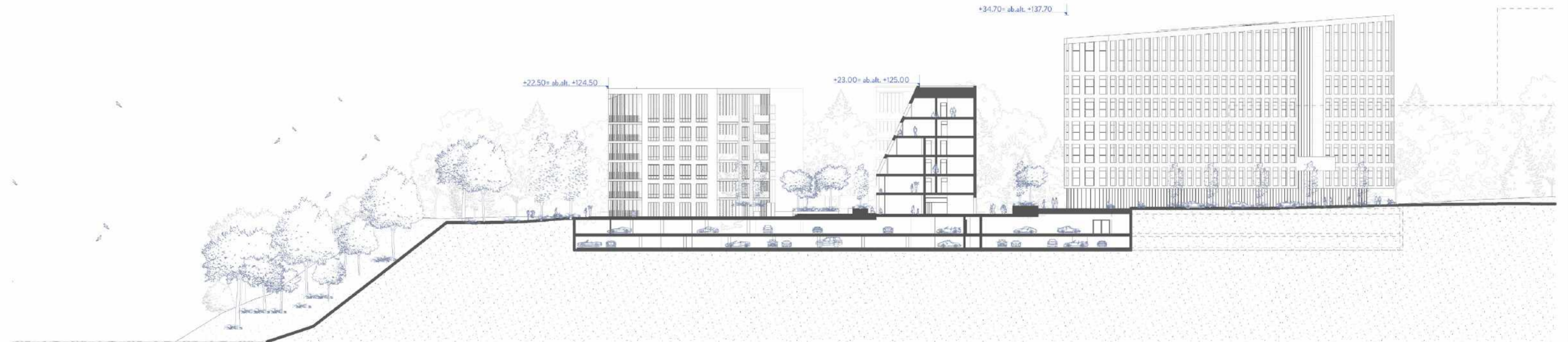

PJŪVIS A6

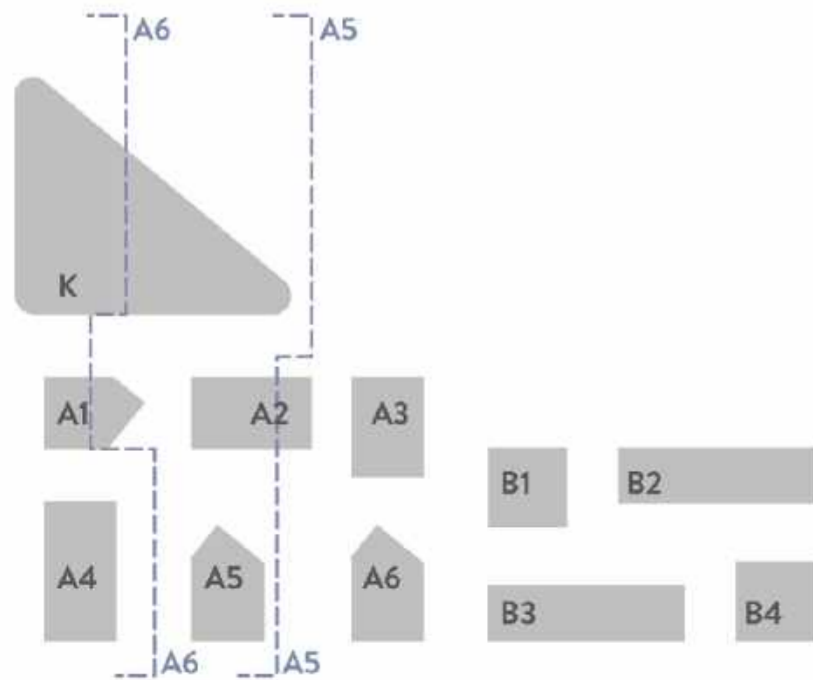

Kval. dok. Nr.	<b>AKETURI ARCHITEKTAI</b> <small>SV. STIPKONO G. 18, VILNIUS LT-01108 WWW.AKETURIARCHITEKTAI.LT INFO@AKETURIARCHITEKTAI.LT</small>				Statinio projekto pavadinimas: Administracinės paskirties pastato (7.2) ir daugiabučių gyvenamųjų pastatų (8.3) komplekso Geležinio Gilio g. 2, Vilniuje statybos projektas	
	A2053	PV	T. SEGALIS	2019-12-13	Dokumento pavadinimas: STATINIO ARCHITEKTŪROS DALIS	
A1468	POV...	M. REKEVIČIENĖ	<i>M. Rekevičiėnė</i>	2019-12-13	Dokumento pavadinimas: PJŪVIAI A5, A6	
A1451	ARCH	L. REKEVIČIUS	<i>L. Rekevičius</i>	2019-12-13	M 1:500	
	ARCH	E. DRAPANAUSKIS	<i>E. Drapanauskis</i>	2019-12-13	Dokumento žymuo:	
	ARCH	V. MITKEVIČIŪTE	<i>V. Mitkevičiūtė</i>	2019-12-13	A114_PP_SA_A.02.0.3	LAPŲ LAPAI
Statytojas:	UAB "M.M.M. projektai"				1	1
Karbos. šūnųp. LT						



PJŪVIS A8



PJŪVIS A7

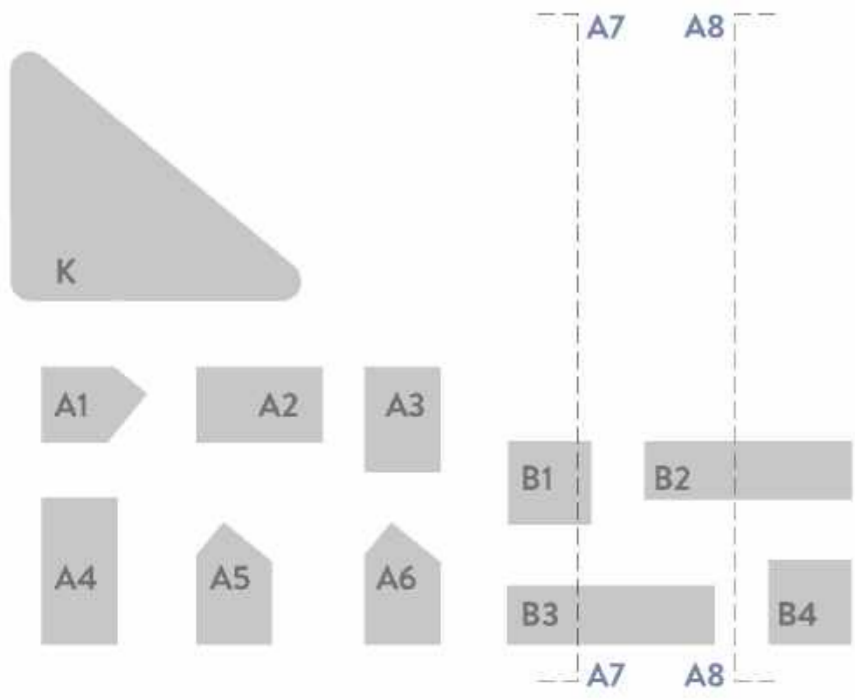

Kval. dok. Nr.	<b>AKETURI ARCHITEKTAI</b>				Statinio projekto pavadinimas:	
	ŠV. STEFONO G. 18 VILNIUS LT 01135 WWW.AKETURIARCHITEKTAI.LT INFO@AKETURIARCHITEKTAI.LT 051215112				Administracinės pastatų (1.2) ir daugiabučių gyvenamųjų pastatų (6.3) komplekso Geležinio Gilko g. 2, Vilniuje statybos projektas	
A2053	PV	T. SEGALIS		2019-12-17	Dokumento pavadinimas:	
A1468	PDV...	M. REKEVIČIENĖ		2019-12-17	STATINIO ARCHITEKTŪROS DALIS	
A1451	ARCH	L. REKEVIČIUS	<i>[Signature]</i>	2019-12-17	Dokumento pavadinimas:	
	ARCH	E. DRAPANAUŠKIS	<i>[Signature]</i>	2019-12-17	PJŪVIAI A7, A8	
	ARCH	V. MITKEVIČIŪTĖ	<i>[Signature]</i>	2019-12-17	M 1:500	
Statytojas:	UAB "M.M.M. projektai"				Dokumento žymuo:	A114_PP_SA_A029.4
Kalbos trump. LT					LAPŲ	LAPAI
					1	1

„K“ KVARTALAS



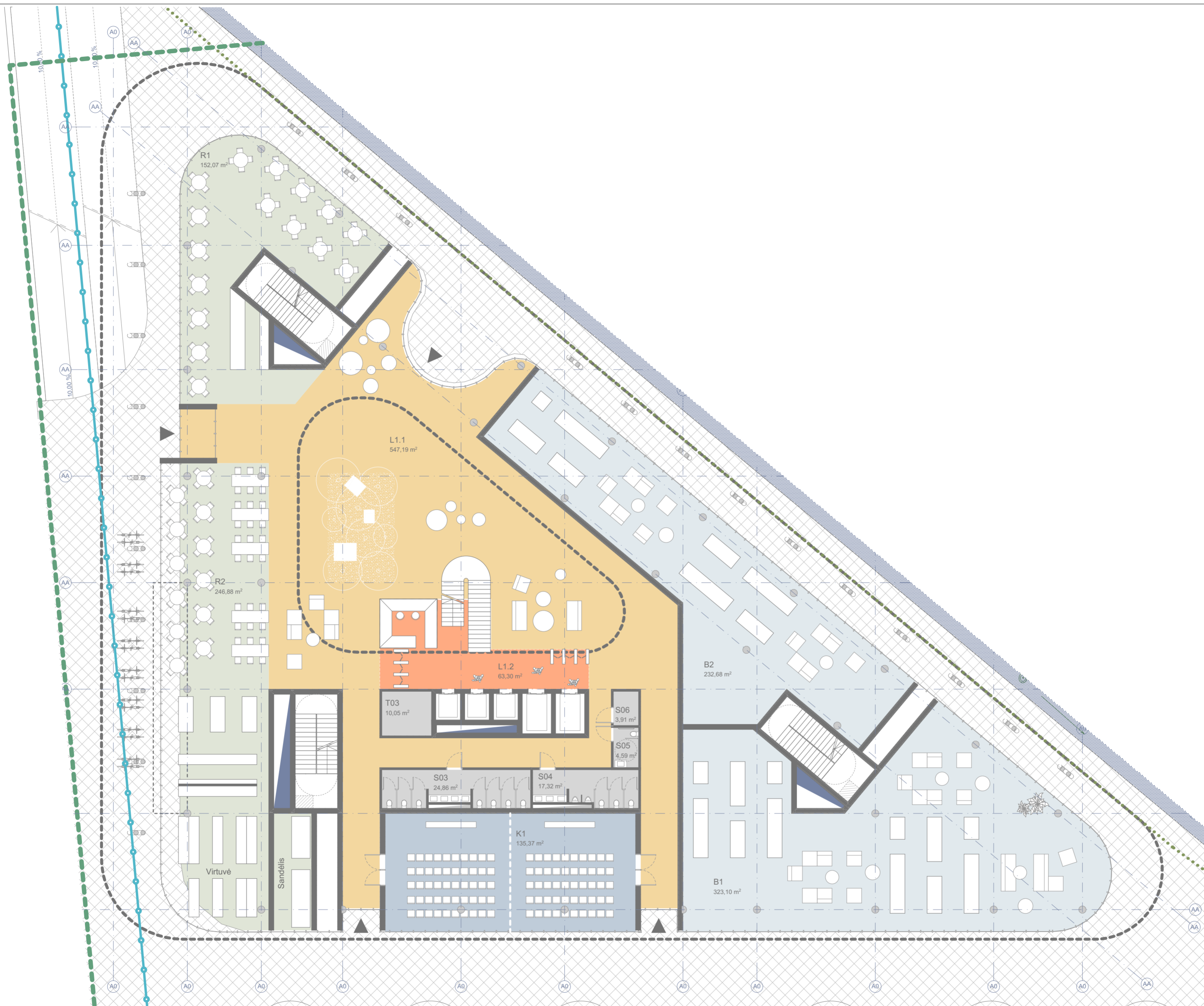

**K kvartalas 1 Aukštas**

Nr.	PAVADINIMAS	Plotas	
K1	B1	Komercinės patalpos	323,10
	B2	Komercinės patalpos	232,68
	K1	Konferencijų salės	135,37
	L1.1	Vestibiulis	547,19
	L1.2	Praėjimo kontrolė	63,30
	R1	Kavinė	152,08
	R2	Viešas maitinimas	246,89
	S03	Moterų WC	24,86
	S04	Vyrų WC	17,32
	S05	WC pritaikytas ŽN	4,59
	S06	Vaiko priežiūros kambarys	3,91
	T03	Techninė patalpa	10,05
		<b>1 761,34 m<sup>2</sup></b>	

**BENDRAS PLOTAS: 14 650 m<sup>2</sup>**

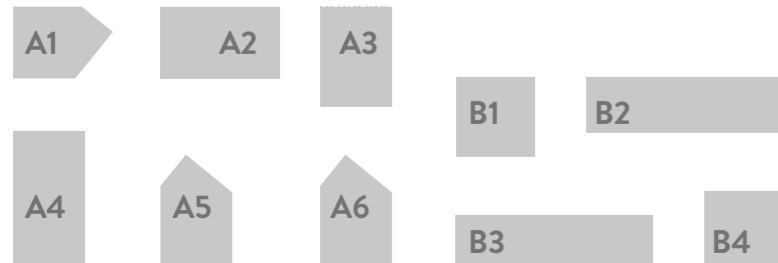
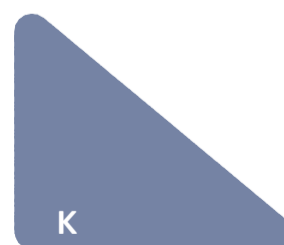

Kval. dok. Nr.	<b>AKETURI ARCHITEKTAI</b>				Statinio projekto pavadinimas: Administracinės paskirties pastato (7.2) ir daugiabučių gyvenamųjų pastatų (6.3) komplekso Geležinio Gilko g. 2, Vilniuje statybos projektas
	SV: STEPONG G. 18, VILNIUS, LT-01138   WWW.AKETURIARCHITEKTAI.LT   INFO@AKETURIARCHITEKTAI.LT   861216112				
A2053	PV	T. SEGALIS		2019-12-19	Dokumento pavadinimas: STATINIO ARCHITEKTŪROS DALIS
A1468	PDV...	M. REKEVIČIENĖ		2019-12-19	Dokumento pavadinimas: 1 AUKŠTAS
A1451	ARCH	L. REKEVIČIUS		2019-12-19	
	ARCH	E. DRAPANAUSKIS		2019-12-19	M 1:200
	ARCH	V. MITKEVIČIŪTĖ		2019-12-19	
Kalbos: trump. LT	Statytojas: <b>UAB "M.M.M. projektai"</b>				Dokumento žymuo: A114_PP_SA_A.03.10.3
					LAPŲ 1

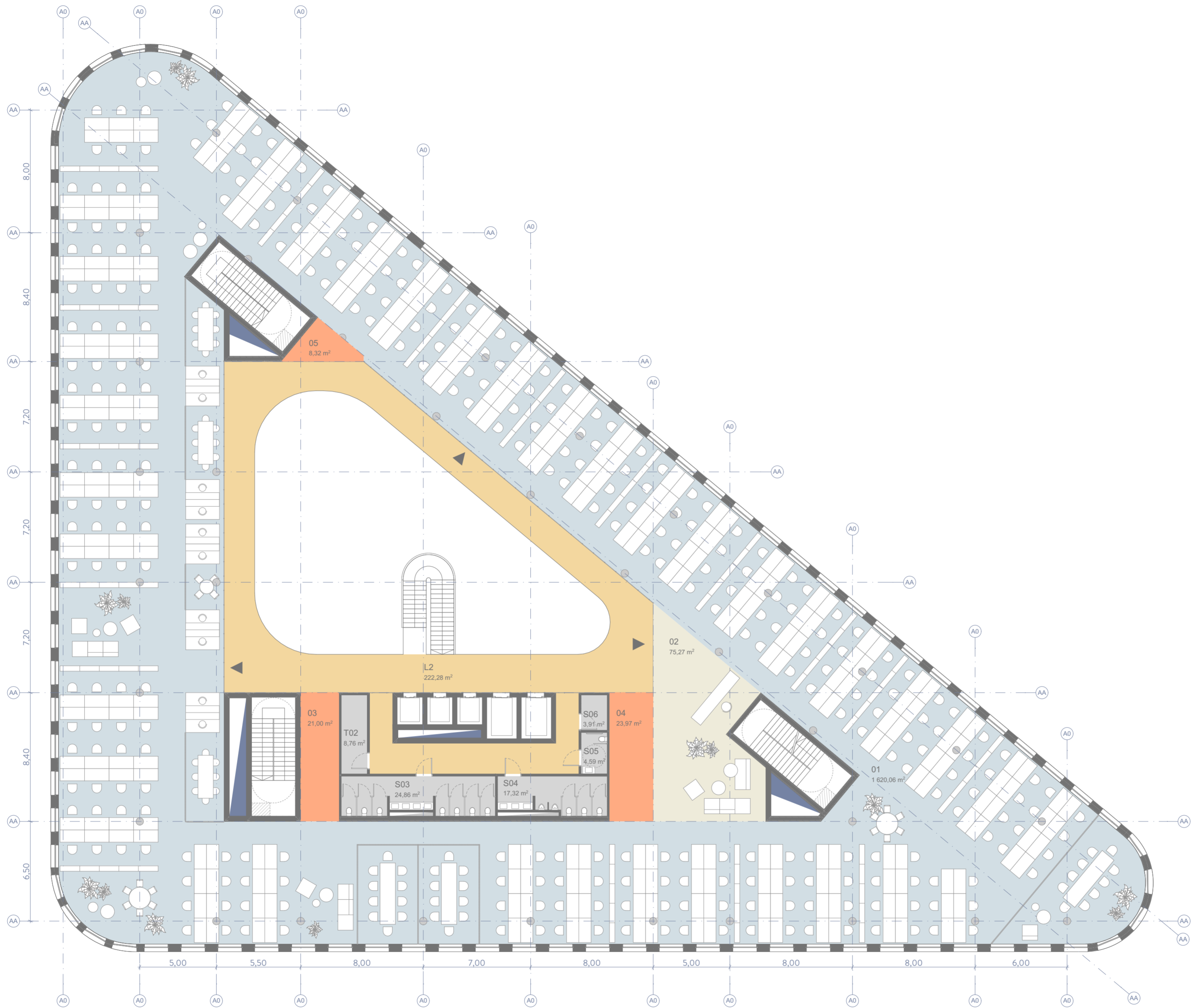

**2 Aukšto patalpų eksplikacija**

Nr.	PAVADINIMAS	Plotas
<b>K2</b>		
L2	Holas	222,27
S03	Moterų WC	24,86
S04	Vyrų WC	17,32
S05	WC pritaikytas ŽN	4,59
S06	Vaiko priežiūros kambarys	3,91
T02	Techninė patalpa	8,76
		<b>281,71 m²</b>

**K2.1 BIURAS NR01**

01	Darbo zona	1 620,07
02	Recepcija	75,27
03	Virtuvė	21,00
04	Virtuvė	23,97
05	Virtuvė	8,32
		<b>1 748,63 m²</b>
		2 030,34 m²

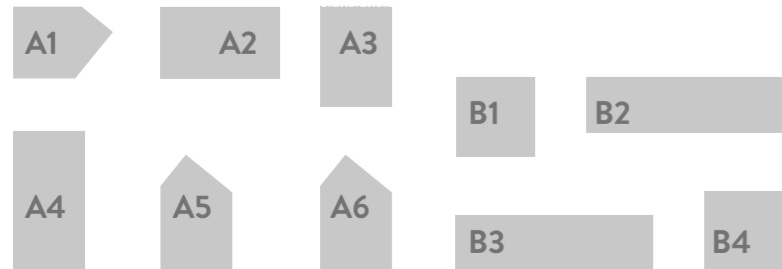
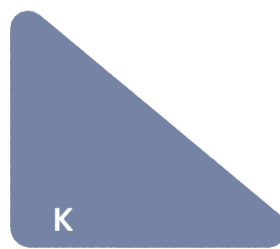

Kval. dok. Nr.	<b>AKETURI ARCHITEKTAI</b>				Statinio projekto pavadinimas: Administracinės paskirties pastato (7.2) ir daugiabučių gyvenamųjų pastatų (6.3) komplekso Geležinio Gilko g. 2, Vilniuje statybos projektas	
	SV. STEPONO G. 18, VILNIUS, LT-01138 WWW.AKETURIARCHITEKTAI.LT INFO@AKETURIARCHITEKTAI.LT 861216112					
	A2053	PV	T. SEGALIS	2019-12-19		
	A1468	PDV...	M. REKEVIČIENĖ	2019-12-19		
A1451	ARCH	L. REKEVIČIUS	2019-12-19	Dokumento pavadinimas: STATINIO ARCHITEKTŪROS DALIS		
	ARCH	E. DRAPANAUSKIS	2019-12-19			
	ARCH	V. MITKEVIČIŪTĖ	2019-12-19			
				Dokumento pavadinimas: 2 aukšto planas (1 biuras)	LAIDA	
				M 1:200	1	
Statytojas:	UAB "M.M.M. projektai"				Dokumento žymuo:	
Kalbos: trump. LT					A114_PP_SA_A.03.10.4	LAPŲ LAPAI
					1	1

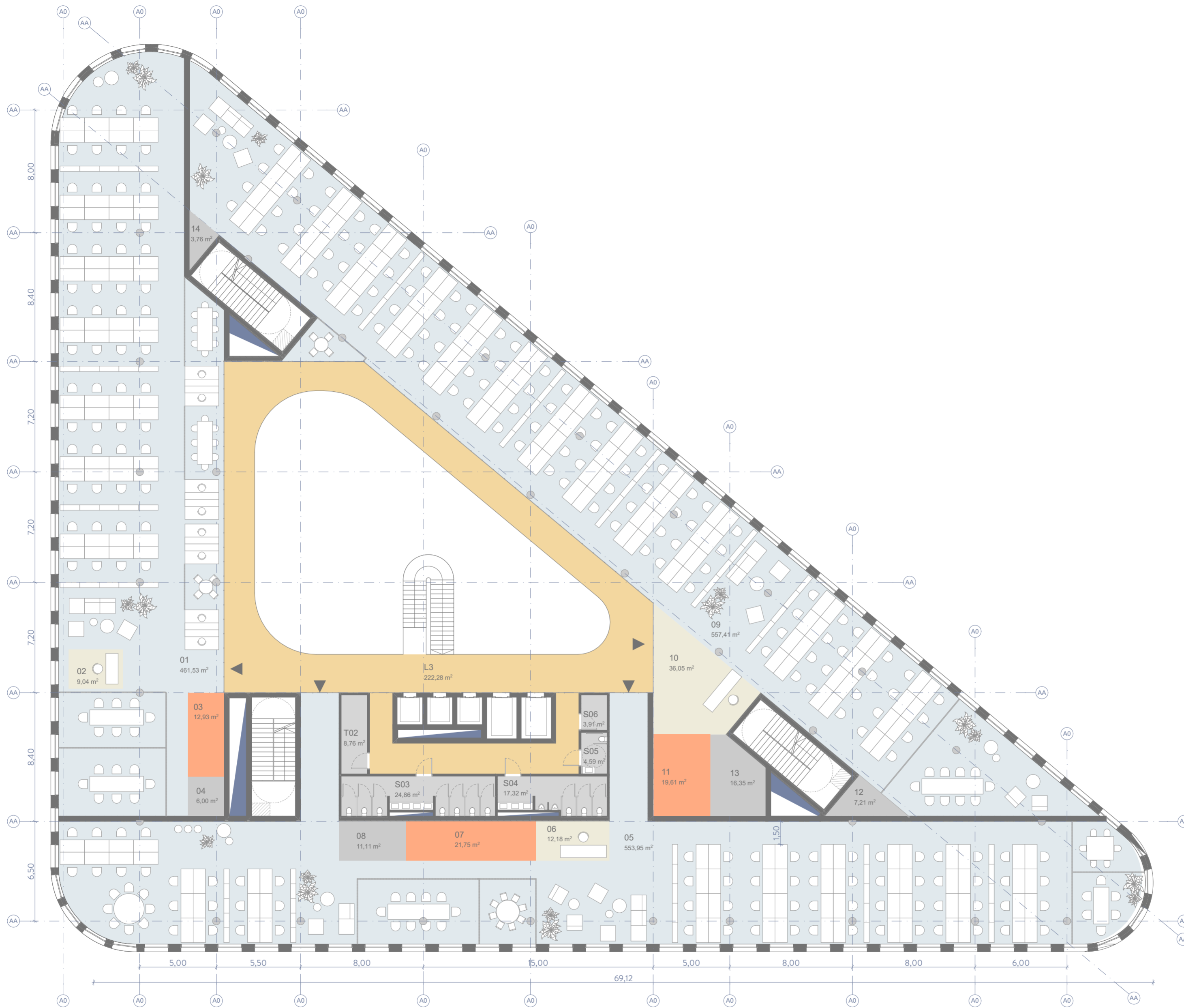

### 3 Aukšto patalpų eksplikacija

Nr.	PAVADINIMAS	Plotas
<b>K3</b>		
L3	Holas	222,27
S03	Moterų WC	24,86
S04	Vyrų WC	17,32
S05	WC pritaikytas ŽN	4,59
S06	Vaiko priežiūros kambarys	3,91
T02	Techninė patalpa	8,76
		<b>281,71 m<sup>2</sup></b>
<b>K3.1 BIURAS NR01</b>		
01	Darbo zona	461,53
02	Recepcija	9,04
03	Virtuvė	12,93
04	Pagalbinė patalpa	6,00
		<b>489,50 m<sup>2</sup></b>
<b>K3.2 BIURAS NR02</b>		
05	Darbo zona	553,96
06	Recepcija	12,18
07	Virtuvė	21,75
08	Pagalbinė patalpa	11,11
		<b>599,00 m<sup>2</sup></b>
<b>K3.3 BIURAS NR03</b>		
09	Darbo zona	557,41
10	Recepcija	36,05
11	Virtuvė	19,61
12	Pagalbinė patalpa	7,21
13	Pagalbinė patalpa	16,35
14	Pagalbinė patalpa	3,76
		<b>640,39 m<sup>2</sup></b>
		<b>2 010,60 m<sup>2</sup></b>

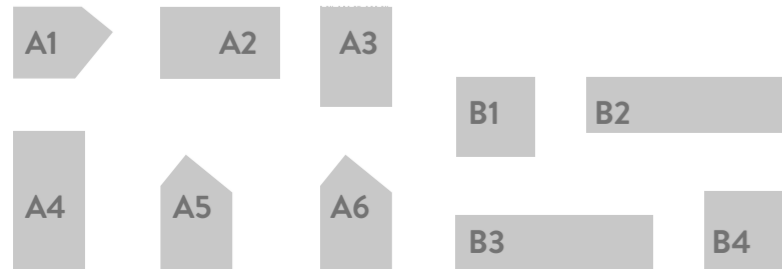
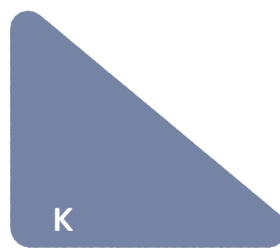

Kval. dok. Nr.	<b>AKETURI ARCHITEKTAI</b>				Statinio projekto pavadinimas: Administracinės paskirties pastato (7.2) ir daugiabučių gyvenamųjų pastatų (6.3) komplekso Geležinio Gilko g. 2, Vilniuje statybos projektas
	BY STEPONGIŠIŲ VILNIUS LT01131 WWW.AKETURIARCHITEKTAI.LT INFO@AKETURIARCHITEKTAI.LT 861216112				
	A2053	PV	T. SEGALIS	2019-12-19	
	A1468	PDV...	M. REKEVIČIENĖ	2019-12-19	
A1451	ARCH	L. REKEVIČIUS	2019-12-19	Dokumento pavadinimas: STATINIO ARCHITEKTŪROS DALIS	
	ARCH	E. DRAPANAUSKIS	2019-12-19		
	ARCH	V. MITKEVIČIŪTĖ	2019-12-19		
				Dokumento pavadinimas: 3 aukšto planas (3 biurai)	LAIDA
				M 1:200, 1:1	1
Kaltbos. trump. LT	Statytojas: <b>UAB "M.M.M. projektai"</b>				Dokumento žymuo: A114_PP_SA_A.03.10.5
					LAPŲ LAPAI
					1 1

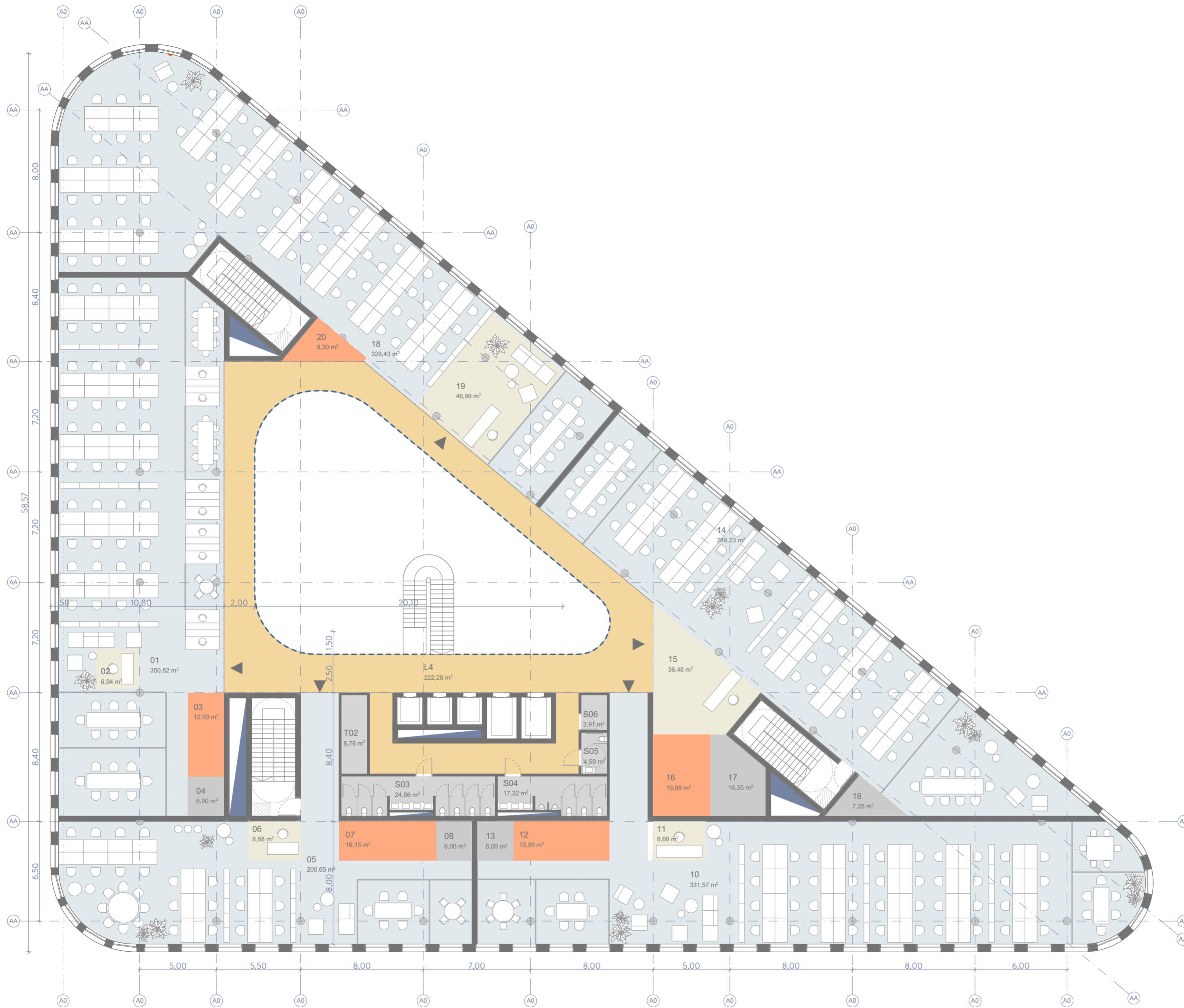

#### 4 Aukšto patalpų eksplikacija

Nr.	PAVADINIMAS	Plotas
<b>K4</b>		
L4	Holas	222,27
S03	Moterų WC	24,86
S04	Vyrų WC	17,32
S05	WC pritaikytas ŽN	4,59
S06	Vaiko priežiūros kambarys	3,91
T02	Techninė patalpa	8,76
		<b>281,71 m<sup>2</sup></b>
<b>K4.1 BIURAS NR01</b>		
01	Darbo zona	350,82
02	Recepcija	6,94
03	Virtuvė	12,93
04	Pagalbinė patalpa	6,00
		<b>376,69 m<sup>2</sup></b>
<b>K4.2 BIURNAS NR02</b>		
05	Darbo zona	200,65
06	Recepcija	8,68
07	Virtuvė	16,15
08	Pagalbinė patalpa	6,00
		<b>231,48 m<sup>2</sup></b>
<b>K4.3 BIURAS 03</b>		
10	Darbo zona	331,58
11	Recepcija	8,68
12	Virtuvė	15,99
13	Pagalbinė patalpa	6,00
		<b>362,25 m<sup>2</sup></b>
<b>K4.4 BIURAS NR04</b>		
14	BIURAS 04	289,23
15	Recepcija	36,48
16	Virtuvė	19,88
17	Pagalbinė patalpa	16,35
18	Pagalbinė patalpa	7,25
		<b>369,19 m<sup>2</sup></b>
<b>K4.5 BIURAS NR05</b>		
18	Darbo zona	328,44
19	Recepcija	46,99
20	Virtuvė	8,30
		<b>383,73 m<sup>2</sup></b>
		<b>2 005,05 m<sup>2</sup></b>

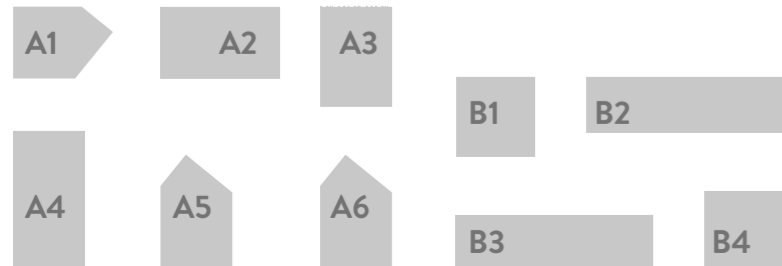
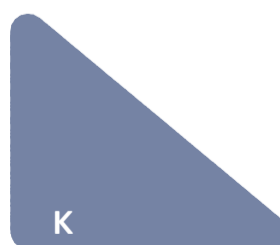

Kval. dok. Nr.	<b>AKETURI ARCHITEKTAI</b>				Statinio projekto pavadinimas: Administracinės paskirties pastato (7.2) ir daugiabučių gyvenamųjų pastatų (6.3) komplekso Geležinio Gilko g. 2, Vilniuje statybos projektas
	BY STEPONGIŠIŲ VILNIUS LT01131 WWW.AKETURIARCHITEKTAI.LT INFO@AKETURIARCHITEKTAI.LT 861216112				
A2053	PV	T. SEGALIS		2019-12-19	Dokumento pavadinimas: STATINIO ARCHITEKTŪROS DALIS
A1468	PDV...	M. REKEVIČIENĖ		2019-12-19	Dokumento pavadinimas: 4-6 aukšto planas (5 biurai)
A1451	ARCH	L. REKEVIČIUS		2019-12-19	
	ARCH	E. DRAPANAUSKIS		2019-12-19	M 1:200, 1:1
	ARCH	V. MITKEVIČIŪTĖ		2019-12-19	
Kaltos. trump. LT	Siatytojas: <b>UAB "M.M.M. projektai"</b>				Dokumento žymuo: A114_PP_SA_A.03.10.6
					LAPŲ LAPAI 1 1

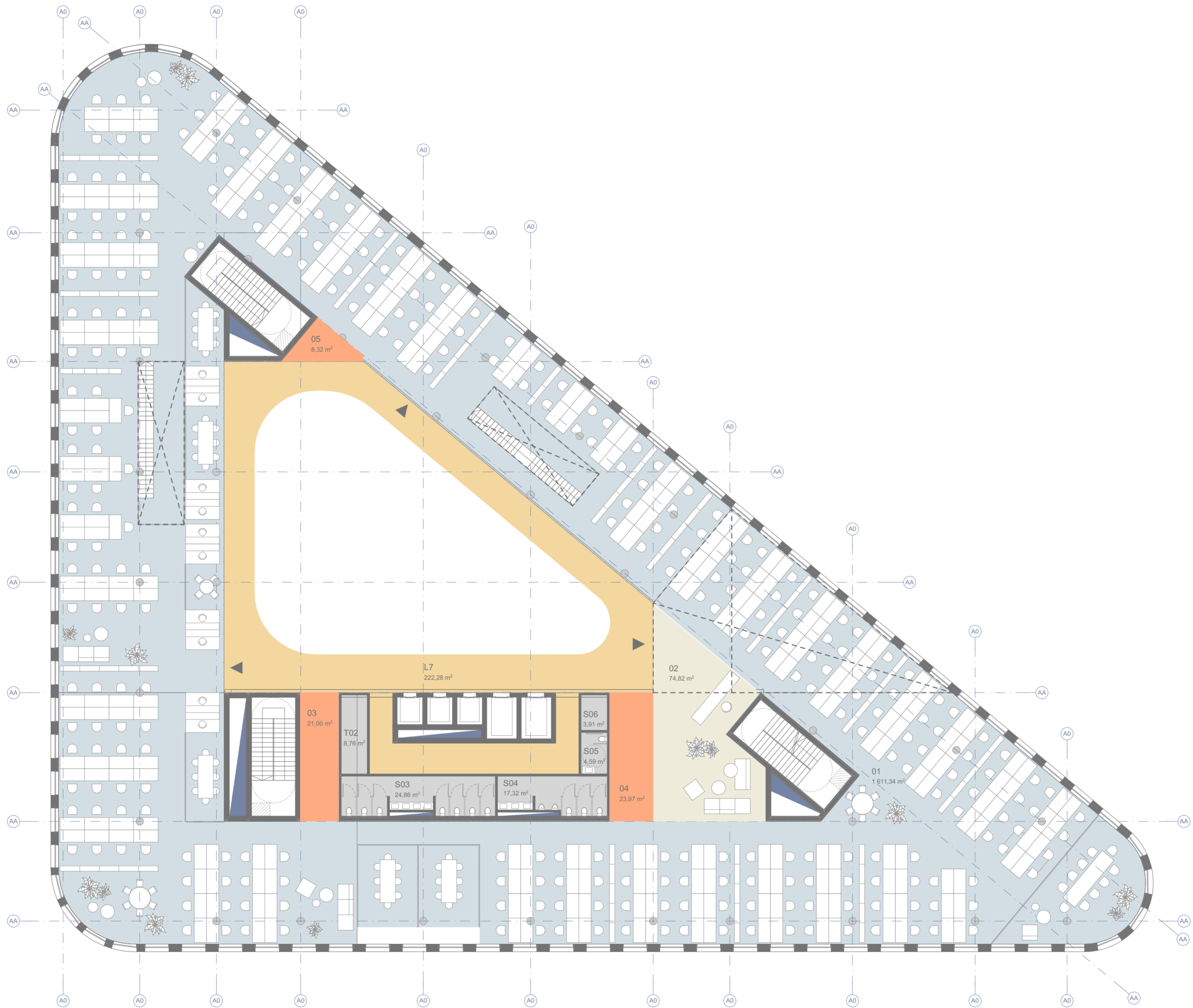

**K kvartalas 7 Aukštas**

Nr.	PAVADINIMAS	Plotas
K7	L7 Holas	222,27
	S03 Moterų WC	24,86
	S04 Vyrų WC	17,32
	S05 WC pritaikytas ŽN	4,59
	S06 Vaiko priežiūros kambarys	3,91
	T02 Techninė patalpa	8,76
		<b>281,71 m<sup>2</sup></b>

**K7.1 BIURAS NR01**

01	Darbo zona	1 611,35
02	Recepcija	74,82
03	Virtuvė	21,00
04	Virtuvė	23,97
05	Virtuvė	8,32
		<b>1 739,46 m<sup>2</sup></b>
		<b>2 021,17 m<sup>2</sup></b>

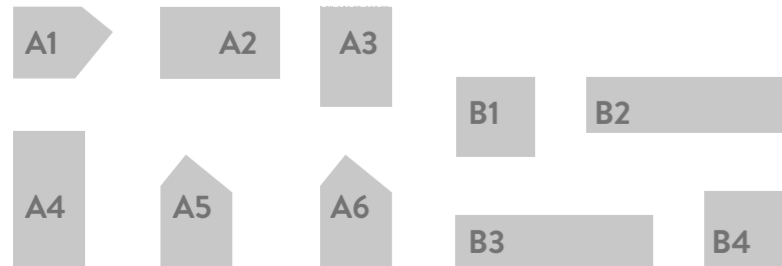
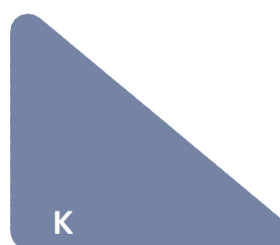

Kval. dok. Nr.	AKETURI ARCHITEKTAI				Statinio projekto pavadinimas:	
	SV. STEPONGO G. 18, VILNIUS, LT-01138 WWW.AKETURIARCHITEKTAI.LT INFO@AKETURIARCHITEKTAI.LT 861216112				Administracinės paskirties pastato (7.2) ir daugiabučių gyvenamųjų pastatų (6.3) komplekso Geležinio Gilio g. 2, Vilniuje statybos projektas	
A2053	PV	T. SEGALIS		2019-12-19	Dokumento pavadinimas:	
A1468	PDV...	M. REKEVIČIENĖ		2019-12-19	STATINIO ARCHITEKTŪROS DALIS	
A1451	ARCH	L. REKEVIČIUS		2019-12-19	Dokumento pavadinimas:	
	ARCH	E. DRAPANAUŠKIS		2019-12-19	7 aukšto planas (1 biuras su antresole)	
	ARCH	V. MITKEVIČIŪTĖ		2019-12-19	M 1:200	
	Statytojas:				Dokumento žymuo:	
	UAB "M.M.M. projektai"				A114_PP_SA_A.03.10.7	
					LAPU	LAPAI
					1	1

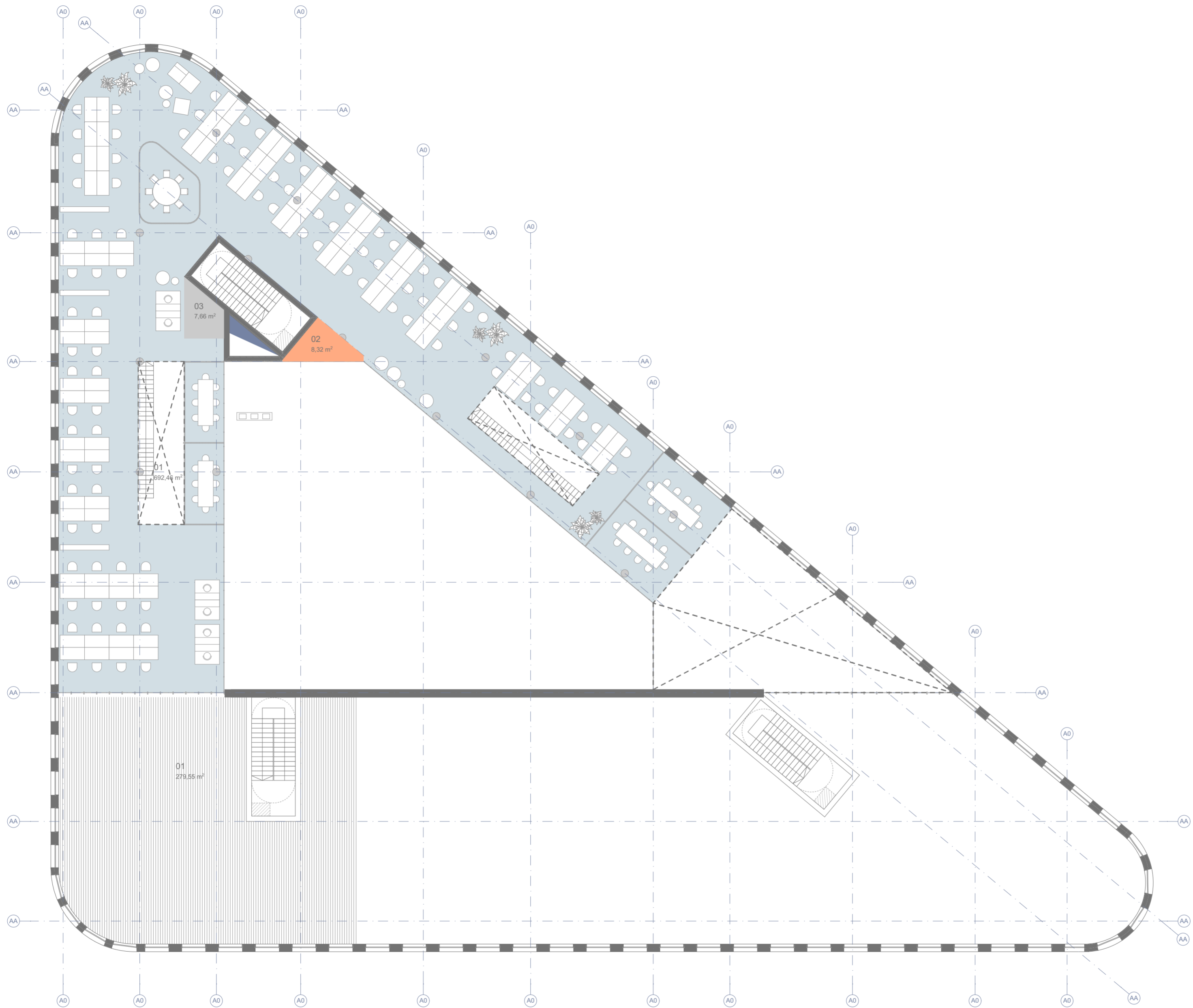

**K kvartalas 8 Aukštas**

Nr.	PAVADINIMAS	Plotas
<b>K8.1 BIURAS NR01</b>		
01	Darbo zona	692,47
02	Virtuvė	8,32
03	WC	7,66
		<b>708,45 m<sup>2</sup></b>
<b>K8.T Stogo terasa</b>		
01	Stogo terasa	279,55

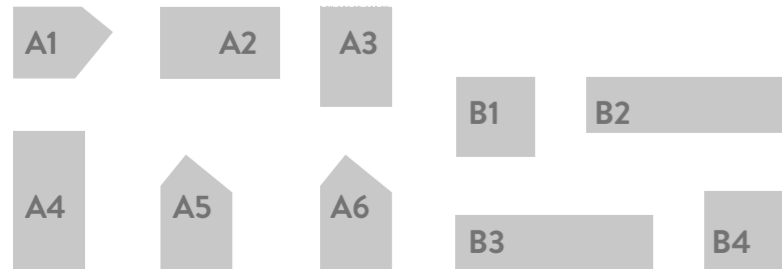
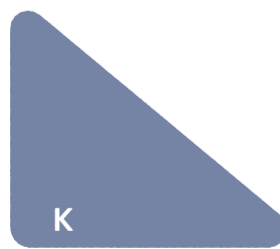

Kval. dok. Nr.	<b>AKETURI ARCHITEKTAI</b>				Statinio projekto pavadinimas: Administracinės paskirties pastato (7.2) ir daugiabučių gyvenamųjų pastatų (6.3) komplekso Geležinio Gilko g. 2, Vilniuje statybos projektas
	SV: STEPONG G. 18, VILNIUS, LT-01138 WWW.AKETURIARCHITEKTAI.LT INFO@AKETURIARCHITEKTAI.LT 861216112				
	A2053	PV	T. SEGALIS	2019-12-19	
	A1468	PDV...	M. REKEVIČIENĖ	2019-12-19	
A1451	ARCH	L. REKEVIČIUS	2019-12-19	Dokumento pavadinimas: STATINIO ARCHITEKTŪROS DALIS	
	ARCH	E. DRAPANAUSKIS	2019-12-19		
	ARCH	V. MITKEVIČIŪTĖ	2019-12-19	Dokumento pavadinimas: Antresolės planas (1 biuras su antresole)	LAIDA
				M 1:200	1
Kaltos. trump. LT	Statytojas: <b>UAB "M.M.M. projektai"</b>				Dokumento žymuo: A114_PP_SA_A.03.10.8
					LAPŲ LAPAI
					1 1

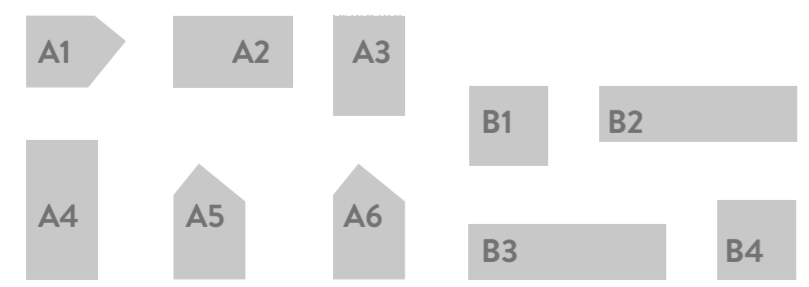
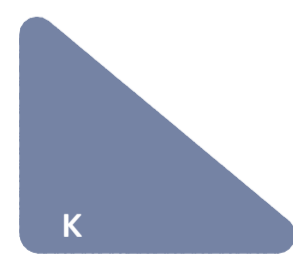

**KVARTALAS K -1A PARKINGO EKSPLIKACIJA**

PATALPOS NR.	PAVADINIMAS	PLOTAS
KP1.1	TECHINĖS PATALPOS	35,39
KP1.2	TECHINĖS PATALPOS	58,51
KP1.3	TECHINĖS PATALPOS	90,82
KP1.4	LAIPTINĖ	21,95
KP1.5	LAIPTINĖ	21,95
KP1.6	TECHINĖS PATALPOS	26,45
KP1.7	RŪBINĖS	62,29
KP1.8	DVIRAČIŲ SAUGYKLĄ	74,38
KP1.9	TAMBŪRAS	21,66
KP1.10	LAIPTINĖ	21,95
KP1.11	TECHINĖS PATALPOS	59,65
KP1.12	AUTOMOBILIŲ SAUGYKLĄ	3 729,18
		4 224,18 m²

AKETURI ARCHITEKTAI				Statinio projekto pavadinimas:	
<small>BV: STEPAKO G. 18, VILNIUS, LT 01138 WWW.AKETURIARCHITEKTAI.LT INFO@AKETURIARCHITEKTAI.LT 861216112</small>				Administracinės paskirties pastato (7.2) ir daugiabučių gyvenamųjų pastatų (6.3) komplekso Geležinio Gilko g. 2, Vilniuje statybos projektas	
A2053	PV	T. SEGALIS		2019-12-19	Dokumento pavadinimas:
A1468	PDV...	M. REKEVIČIENĖ		2019-12-19	STATINIO ARCHITEKTŪROS DALIS
A1451	ARCH	L. REKEVIČIUS		2019-12-19	Dokumento pavadinimas:
	ARCH	E. DRAPANAUSKIS		2019-12-19	-1A PARKINGAS
	ARCH	V. MITKEVIČIŪTĖ		2019-12-19	M 1:300, 1:1,25
Statytojas: UAB "M.M.M. projektai"				Dokumento žymuo: A114_PP_SA_A.03.10.2	
Kval. dok. Nr.				LAIDA	
Kalbos: trump. LT				LAPŲ LAPAI	
				1 1	

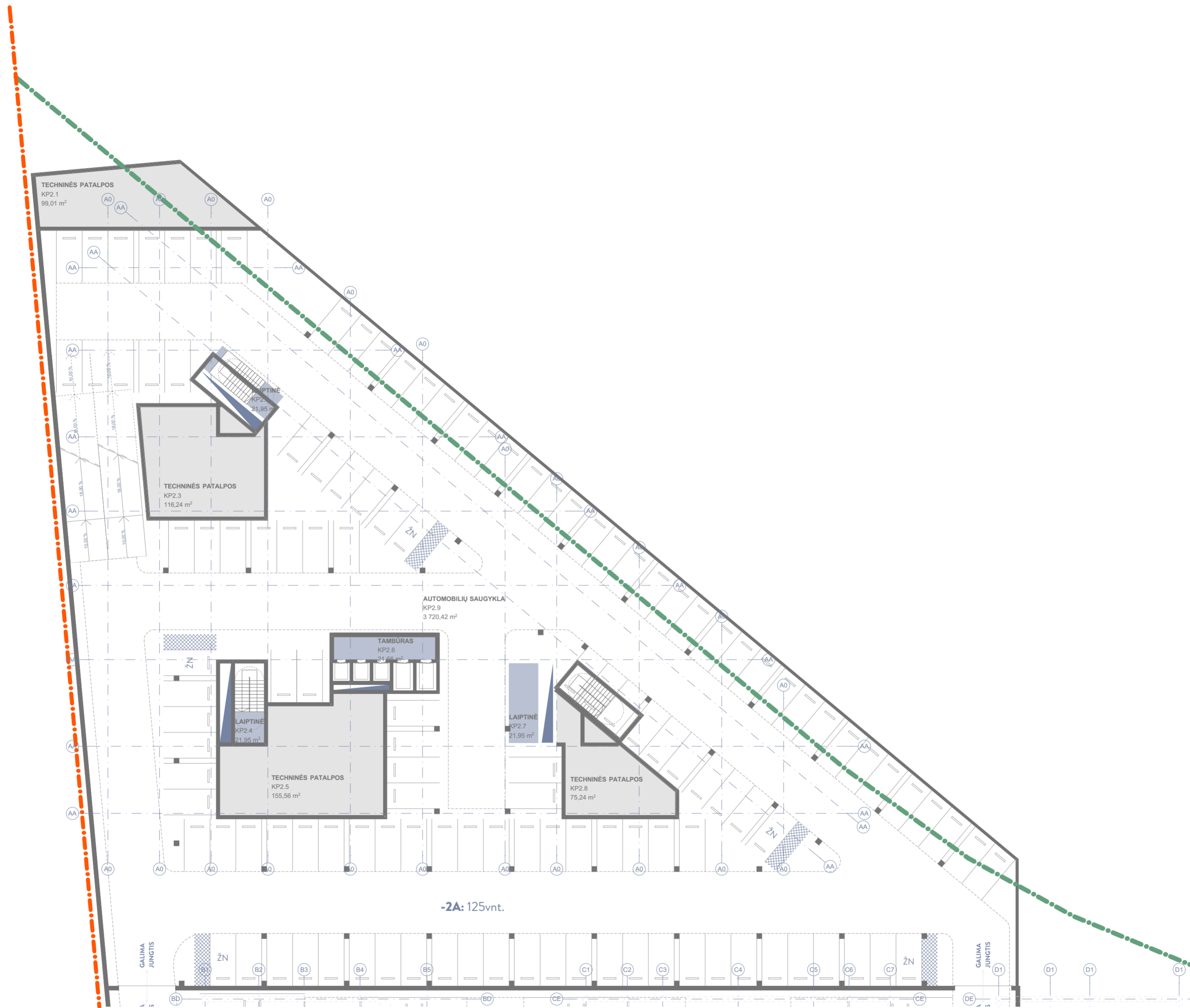

-2A: 125vnt.

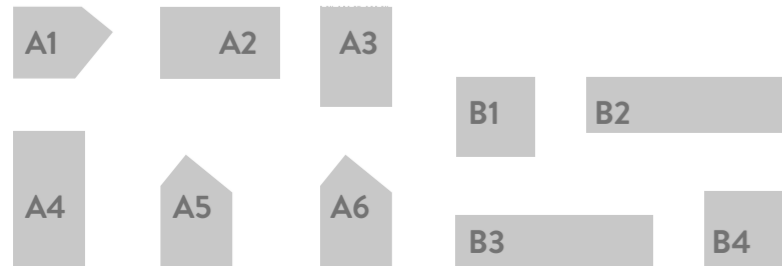
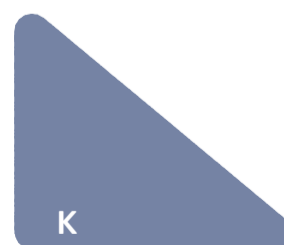

**KVARTALAS K -2A PARKINGO EKPLIKACIJA**

PATALPOS NR.	PAVADINIMAS	PLOTAS
KP2.1	TECHNINĖS PATALPOS	99,01
KP2.2	LAIPTINĖ	21,95
KP2.3	TECHNINĖS PATALPOS	116,24
KP2.4	LAIPTINĖ	21,95
KP2.5	TECHNINĖS PATALPOS	155,56
KP2.6	TAMBŪRAS	21,66
KP2.7	LAIPTINĖ	21,95
KP2.8	TECHNINĖS PATALPOS	75,24
KP2.9	AUTOMOBILIŲ SAUGYKLA	3 720,42
		4 253,98 m <sup>2</sup>

Kval. dok. Nr.	AKETURI ARCHITEKTAI			Statinio projekto pavadinimas: Administracinės paskirties pastato (7.2) ir daugiabučių gyvenamųjų pastatų (6.3) komplekso Geležinio Gilko g. 2, Vilniuje statybos projektas	
	PV	T. SEGALIS	2019-12-19		
A2053	PV	T. SEGALIS	2019-12-19	Dokumento pavadinimas: STATINIO ARCHITEKTŪROS DALIS	
A1468	PDV...	M. REKEVIČIENĖ	2019-12-19		
A1451	ARCH	L. REKEVIČIUS	2019-12-19		
	ARCH	E. DRAPANAUŠKIS	2019-12-19	Dokumento pavadinimas: -2A parkingas	
	ARCH	V. MITKEVIČIŪTĖ	2019-12-19	M 1:300, 1:1,25	
	Statytojas: UAB "M.M.M. projektai"			Dokumento žymuo: A114_PP_SA_A.03.10.1	
Kalbos: trump. LT				LAPŲ	LAPAI
				1	1

„A“ KVARTALAS



# KVARTALO "A" PIRMO AUKŠTO PLANAI



A1.11	01 Svetainė 24,51	A2.11	01 Svetainė 29,14	A3.11	01 Svetainė 15,54
	02 Miegamasis 9,20		02 Miegamasis 8,60		02 Miegamasis 8,64
	03 San. mazgas 3,75		03 San. mazgas 12,21		03 San. mazgas 3,75
	04 Koridorius 7,38		04 San. mazgas 4,26		04 Koridorius 4,41
	05 Koridorius 8,95		05 Koridorius 6,99		05 Koridorius 32,34 m²
A1.12	01 Svetainė 21,49	A2.12	01 Svetainė 29,77	A3.12	01 Svetainė 17,87
	02 Miegamasis 8,67		02 Miegamasis 28,60		02 Miegamasis 18,60
	03 San. mazgas 5,75		03 Miegamasis 12,45		03 San. mazgas 4,27
	04 Koridorius 11,46		04 San. mazgas 4,26		04 Koridorius 10,36
	05 Koridorius 47,37 m²		05 Koridorius 53,47 m²		05 Koridorius 40,80 m²
A1.13	01 Svetainė 37,18	A2.13	01 Svetainė 25,31	A3.13	01 Svetainė 17,69
	02 Miegamasis 10,06		02 Miegamasis 12,03		02 Miegamasis 11,25
	03 San. mazgas 4,57		03 Miegamasis 13,67		03 San. mazgas 5,80
	04 Koridorius 19,20 m²		04 San. mazgas 5,40		04 Koridorius 11,43
	05 Koridorius 9,20		05 Koridorius 65,17 m²		05 Koridorius 46,17 m²
A1.14	01 Svetainė 21,81	A2.14	01 Svetainė 29,38	A3.14	01 Svetainė 17,69
	02 Miegamasis 9,54		02 Miegamasis 11,45		02 Miegamasis 12,03
	03 San. mazgas 3,90		03 Miegamasis 9,05		03 San. mazgas 4,74
	04 Koridorius 41,04 m²		04 Miegamasis 14,36		04 Koridorius 9,79
	05 Koridorius 9,24		05 Svetainė 23,71		05 Koridorius 44,25 m²
	06 San. mazgas 4,46		06 Miegamasis 8,60		06 San. mazgas 4,36
	07 Koridorius 19,17		07 Koridorius 19,17		07 Koridorius 10,10
	08 Koridorius 92,34 m²		08 Koridorius 46,79 m²		08 Koridorius 48,79 m²
A1.15	01 Svetainė 25,31	A2.15	01 Svetainė 25,31	A3.15	01 Svetainė 28,98
	02 Miegamasis 13,67		02 Miegamasis 13,67		02 Miegamasis 28,98
	03 San. mazgas 11,59		03 Miegamasis 9,43		03 Miegamasis 9,43
	04 San. mazgas 5,40		04 San. mazgas 5,40		04 San. mazgas 3,90
	05 Koridorius 12,97		05 Koridorius 6,66		05 Koridorius 6,66
	06 Koridorius 68,94 m²		06 Koridorius 68,94 m²		06 Koridorius 48,87 m²

A4.11	01 Svetainė 35,06	A5.11	01 Svetainė 28,78	A6.11	01 Svetainė 23,94
	02 Miegamasis 11,57		02 Miegamasis 12,79		02 Miegamasis 8,59
	03 Miegamasis 11,57		03 Miegamasis 8,52		03 Miegamasis 17,26
	04 San. mazgas 6,68		04 San. mazgas 5,38		04 San. mazgas 5,94
	05 Koridorius 13,32		06 Koridorius 3,75		05 Koridorius 4,90
	06 Koridorius 78,20 m²		06 Koridorius 59,22 m²		06 Koridorius 60,23 m²
A4.12	01 Svetainė 43,01	A5.12	01 Svetainė 26,35	A6.12	01 Svetainė 24,19
	02 Miegamasis 8,03		02 Miegamasis 10,27		02 Miegamasis 10,57
	03 Miegamasis 10,77		03 Miegamasis 11,66		03 San. mazgas 4,93
	04 Miegamasis 9,39		04 San. mazgas 4,66		04 Koridorius 8,33
	05 San. mazgas 3,93		05 San. mazgas 3,52		05 San. mazgas 3,52
	06 San. mazgas 2,94		06 Koridorius 9,88		06 Koridorius 48,02 m²
	07 Koridorius 9,63		07 Koridorius 66,34 m²		07 Koridorius 19,94
	08 Koridorius 85,70 m²		08 Koridorius 80,59 m²		08 Miegamasis 11,73
A4.13	01 Svetainė 23,89	A5.13	01 Svetainė 34,80	A6.13	01 Svetainė 19,94
	02 Miegamasis 12,66		02 Miegamasis 10,27		02 Miegamasis 11,73
	03 San. mazgas 3,91		03 Miegamasis 9,83		03 San. mazgas 4,29
	04 Koridorius 8,39		04 Miegamasis 10,27		04 Koridorius 5,84
	05 Koridorius 48,85 m²		05 San. mazgas 6,66		05 Koridorius 41,80 m²
	06 Koridorius 8,76		06 Koridorius 8,76		06 Koridorius 11,84
A4.14	01 Svetainė 11,15	A5.14	01 Svetainė 26,84	A6.14	01 Svetainė 28,40
	02 Miegamasis 12,01		02 Miegamasis 14,86		02 Miegamasis 11,84
	03 San. mazgas 3,90		03 Miegamasis 11,20		03 Miegamasis 8,72
	04 Koridorius 4,13		04 Miegamasis 11,20		04 San. mazgas 4,20
	05 Koridorius 31,19 m²		05 San. mazgas 4,06		05 Koridorius 9,59
	06 Koridorius 9,60		06 Koridorius 66,56 m²		06 Koridorius 62,75 m²
A4.15	01 Svetainė 41,92		07 Koridorius 9,63	A6.15	01 Svetainė 19,11
	02 Miegamasis 10,77		08 Koridorius 85,68 m²		02 Miegamasis 16,30
	03 Miegamasis 9,39				03 Miegamasis 13,55
	04 Miegamasis 7,10				04 San. mazgas 4,55
	05 San. mazgas 3,93				05 Koridorius 6,22
	06 San. mazgas 2,94				06 Koridorius 99,73 m²
	07 Koridorius 85,68 m²				
A4.16	01 Svetainė 35,06				
	02 Miegamasis 11,57				
	03 Miegamasis 11,57				
	04 San. mazgas 6,68				
	05 Koridorius 13,32				
	06 Koridorius 78,20 m²				

PAVADINIMAS	AUKŠTAS	PLOTAS
A1.L	1A	19,40
A2.L	1A	21,82
A3.L	1A	20,13
A4.L	1A	19,64
A5.L	1A	21,00
A6.L	1A	16,30

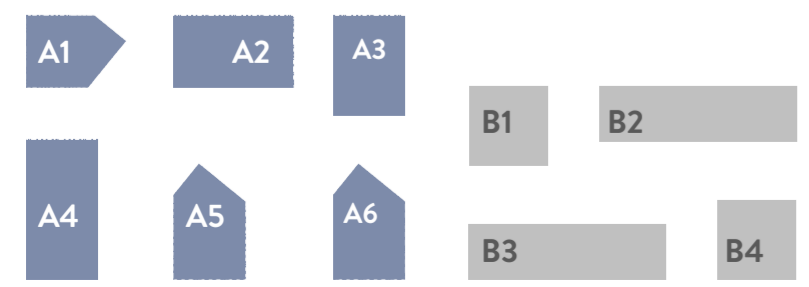
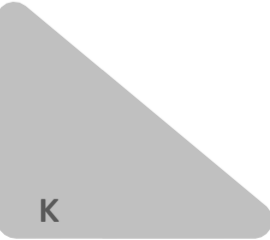
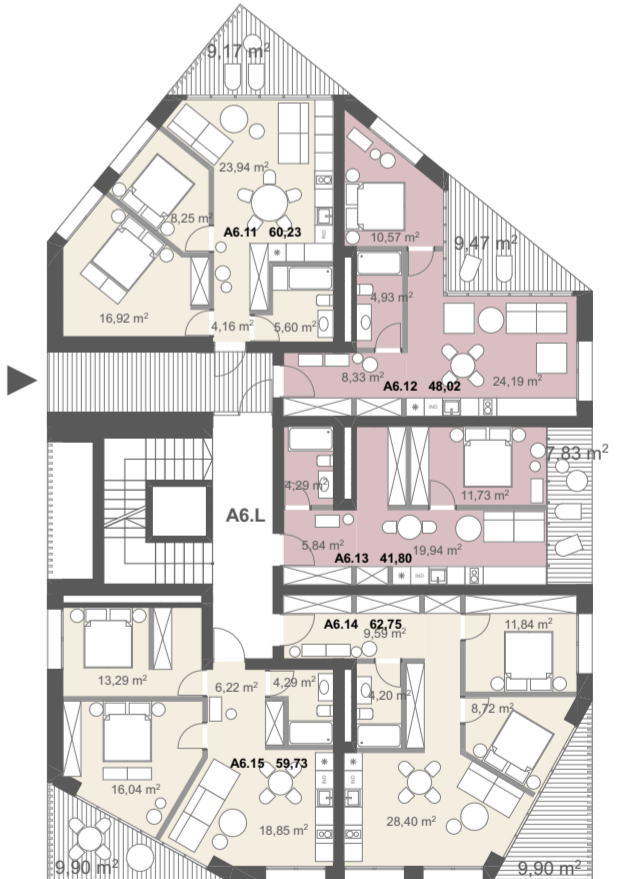
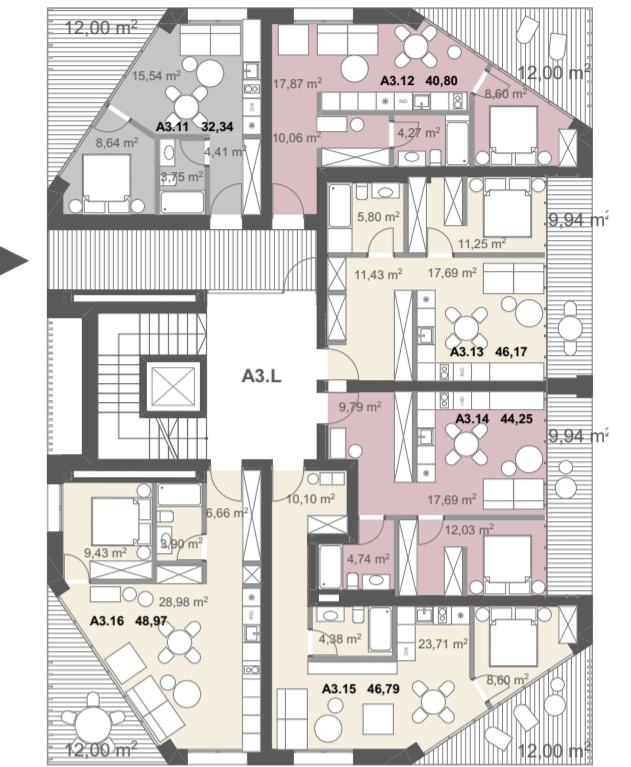

Kval. dok. Nr.	<b>AKETURI ARCHITEKTAI</b>			Statinio projekto pavadinimas: Administracinės paskirties pastato (7,2) ir daugiabučių gyvenamųjų pastatų (6,3) komplekso Geležinio Gilio g. 2, Vilniuje statybos projektas	
	SV: STEPONAS G. 19, VILNIUS, LT-01118 WWW.AKETURIARCHITEKTAI.LT INFO@AKETURIARCHITEKTAI.LT 861216112				
	A2053	PV	T. SEGALIS		2019-11-27
	A1468	PDV...	M. REKEVIČIENĖ		2019-11-27
A1451	ARCH	L. REKEVIČIUS	2019-11-27	Dokumento pavadinimas: KVARTALO A PIRMO AUKŠTO PLANAI	
	ARCH	E. DRAPANAUSKIS	2019-11-27		
	ARCH	V. MITKEVIČIŪTĖ	2019-11-27		
	Statytojas: UAB "M.M.M. projektai"			Dokumento žymuo: A114_PP_SA_1A	
Kalbos trump. LT				LAPU LAPAI	
				1 1	

# KORPUSO A1 PLANAI

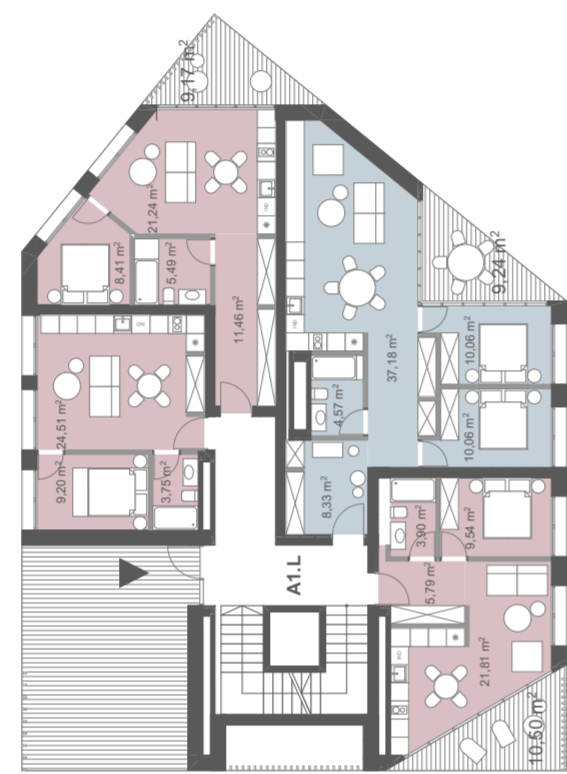
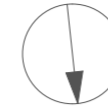

1 AUKŠTO PLANAS

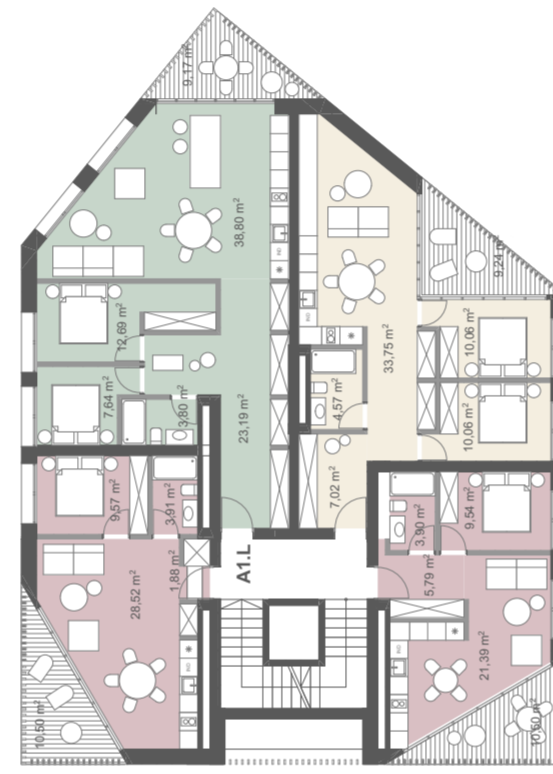

2-4 AUKŠTO PLANAS

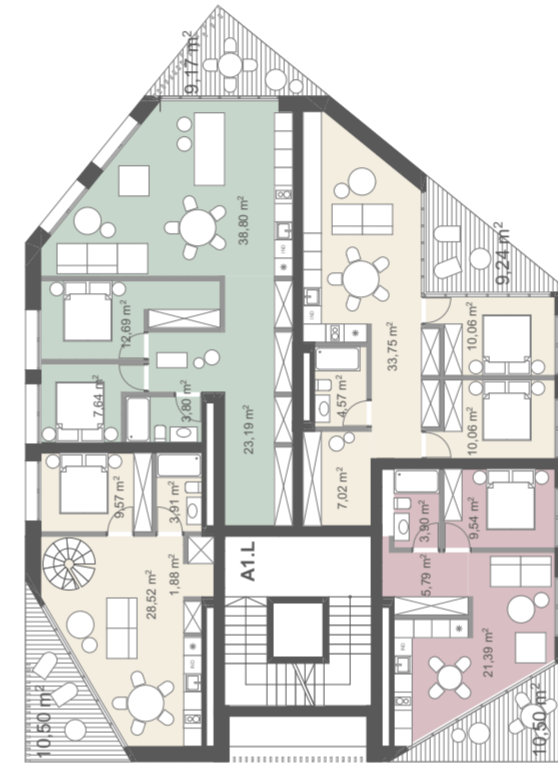

5 AUKŠTO PLANAS

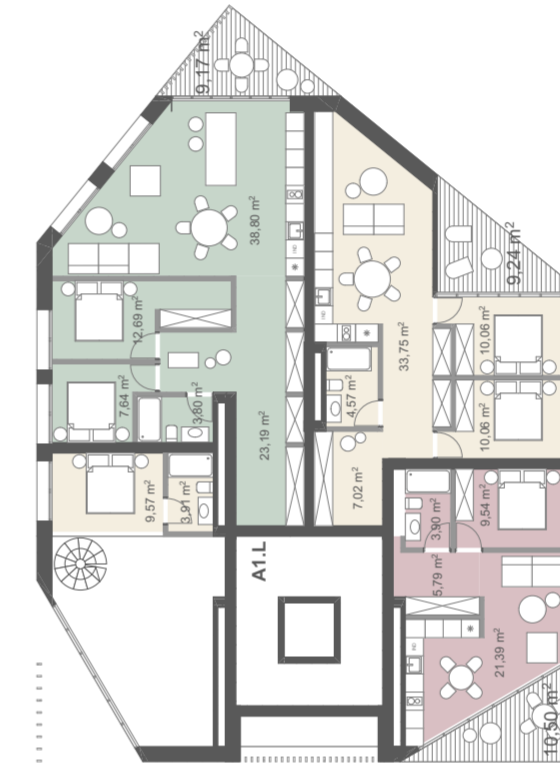

6 AUKŠTO PLANAS

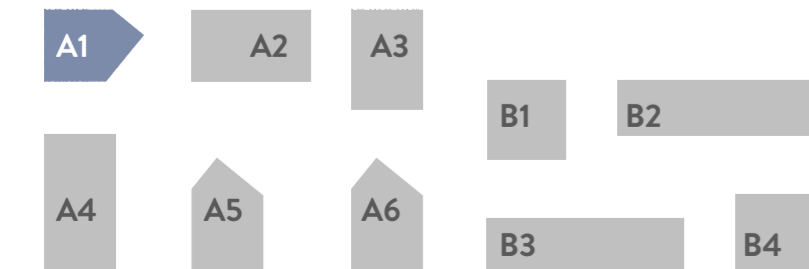
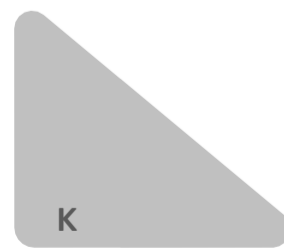

A1.11	01 Svetainė	24,51	A1.21	01 Svetainė	28,52	A1.51	01 Svetainė	28,52	A1.61	01 Svetainė	38,80
	02 Miegamasis	9,20		02 Miegamasis	9,57		02 Miegamasis	9,57		02 Miegamasis	14,34
	03 San. mazgas	3,75		03 San. mazgas	3,91		03 San. mazgas	3,91		03 Miegamasis	9,29
		<b>37,46 m²</b>		04 Koridorius	1,88		04 Koridorius	1,88		04 San. mazgas	5,45
A1.12	01 Svetainė	21,49	A1.22	01 Svetainė	38,80	A1.52	01 Svetainė	38,80	A1.62	01 Svetainė	33,75
	02 Miegamasis	8,67		02 Miegamasis	14,34		02 Miegamasis	14,34		02 Miegamasis	10,06
	03 San. mazgas	5,75		03 Miegamasis	9,29		03 Miegamasis	9,29		03 San. mazgas	4,57
	04 Koridorius	11,46		04 San. mazgas	5,45		04 San. mazgas	5,45		05 Koridorius	7,02
		<b>47,37 m²</b>		05 Koridorius	24,84		05 Koridorius	24,84			<b>65,46 m²</b>
A1.13	01 Svetainė	37,18	A1.23	01 Svetainė	33,75	A1.53	01 Svetainė	33,75	A1.63	01 Svetainė	21,39
	02 Miegamasis	10,06		02 Miegamasis	10,06		02 Miegamasis	10,06		02 Miegamasis	9,54
	03 Miegamasis	10,06		03 Miegamasis	10,06		03 Miegamasis	10,06		03 San. mazgas	3,90
	04 San. mazgas	4,57		04 San. mazgas	5,45		04 San. mazgas	5,45		04 Koridorius	5,79
	05 Koridorius	8,33		05 Koridorius	7,02		05 Koridorius	7,02			<b>40,62 m²</b>
		<b>70,20 m²</b>			<b>65,46 m²</b>			<b>65,46 m²</b>			1 379,07 m²
A1.14	01 Svetainė	21,81	A1.24	01 Svetainė	21,39	A1.54	01 Svetainė	21,39	PAVADINIMAS AUKŠTAS		
	02 Miegamasis	9,54		02 Miegamasis	9,54		02 Miegamasis	9,54	A1.1	1A	19,40
	03 San. mazgas	3,90		03 San. mazgas	3,90		03 San. mazgas	3,90	A1.1	2A	9,70
	04 Koridorius	5,79		04 Koridorius	4,06		04 Koridorius	4,06	A1.1	3A	9,70
		<b>41,04 m²</b>			<b>40,62 m²</b>			<b>40,62 m²</b>	A1.1	4A	9,70
									A1.1	5A	9,70
									A1.1	6A	9,70
									A1.1		67,90 m²

Kval. dok. Nr.	AKETURI ARCHITEKTAI				Statinio projekto pavadinimas:	
	SV. STEFONO G. 18, VILNIUS, LT-01138 WWW.AKETURIARCHITEKTAI.LT INFO@AKETURIARCHITEKTAI.LT 861216112				Administracinės paskirties pastato (7.2) ir daugiabučių gyvenamųjų pastatų (6.3) komplekso Geležinio Gilko g. 2, Vilniuje statybos projektas	
A2053	PV	T. SEGALIS		2019-11-27	Dokumento pavadinimas:	
A1468	PDV...	M. REKEVIČIENĖ		2019-11-27	STATINIO ARCHITEKTŪROS DALIS	
A1451	ARCH	L. REKEVIČIUS		2019-11-27	Dokumento pavadinimas:	
	ARCH	E. DRAPANAUŠKIS		2019-11-27	A1 KORPUSO PLANAI	
	ARCH	V. MITKEVIČIŪTĖ		2019-11-27	M 1:250, 1:2, 1:2,86	
	Statytojas:				Dokumento žymuo:	
	UAB "M.M.M. projektai"				A114_PP_SA_	
Kalbos. trump. LT					LAPŲ	LAPAI
					1	1

# KORPUSO A2 PLANAI

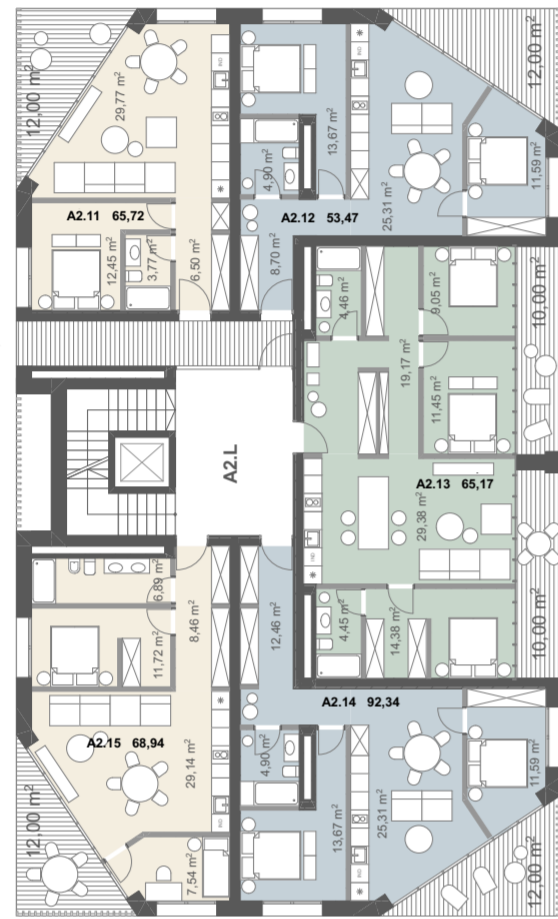
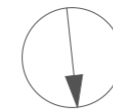

1 AUKŠTAS

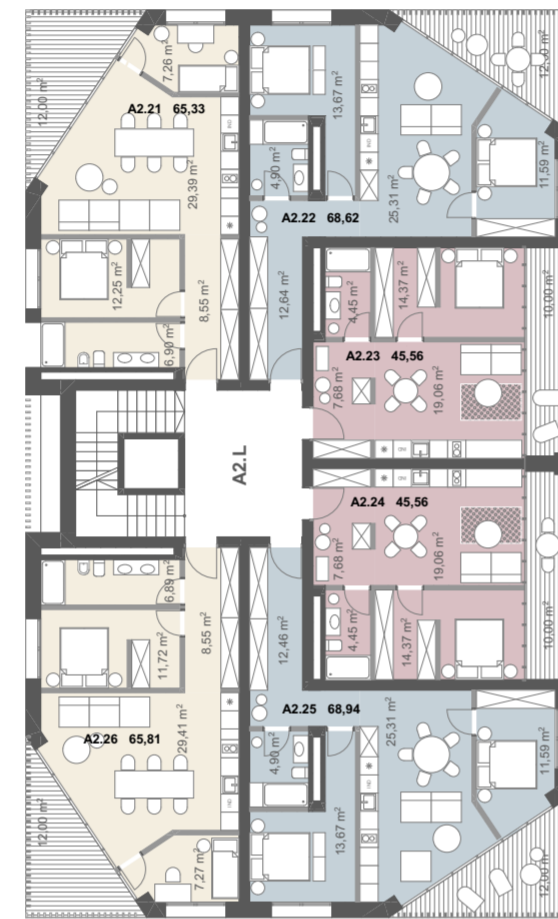

2 AUKŠTAS

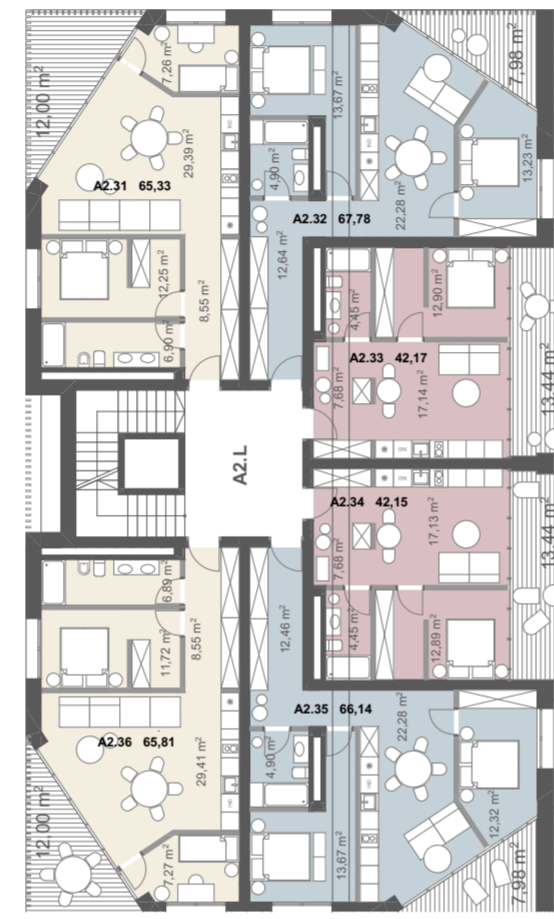

3 AUKŠTAS

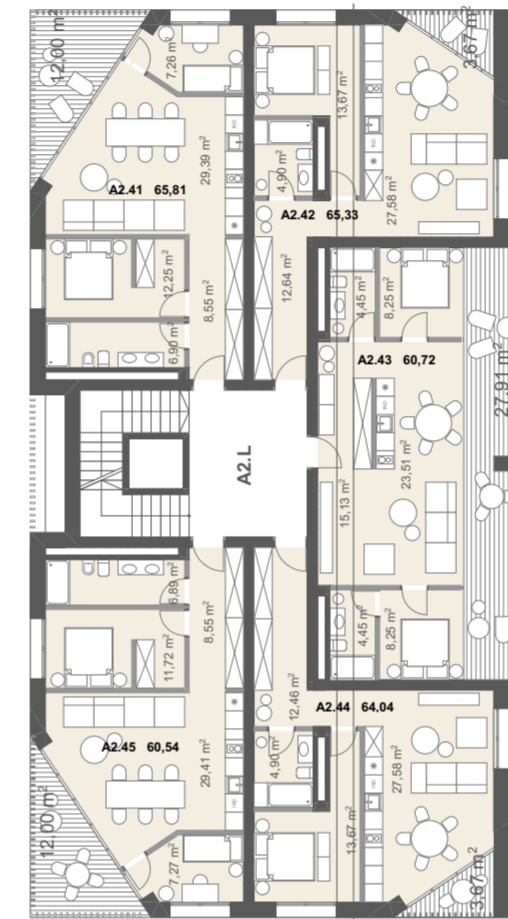

4 AUKŠTAS

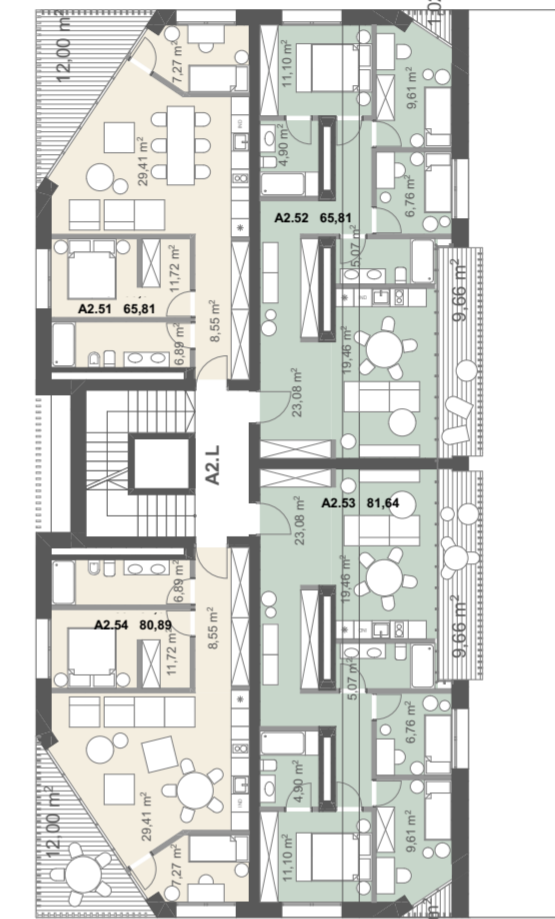

5 AUKŠTAS

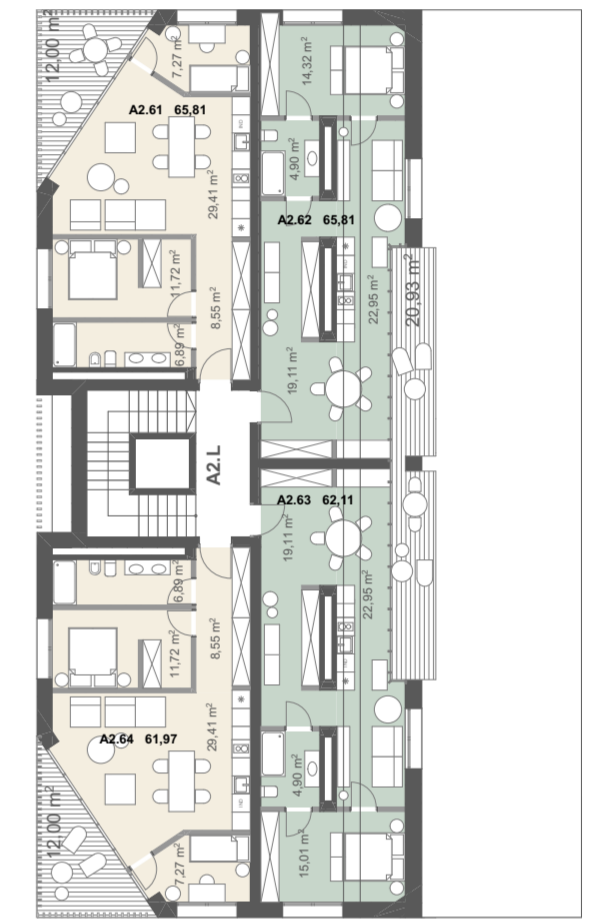

6 AUKŠTAS

h - 1.60



h - 1.60

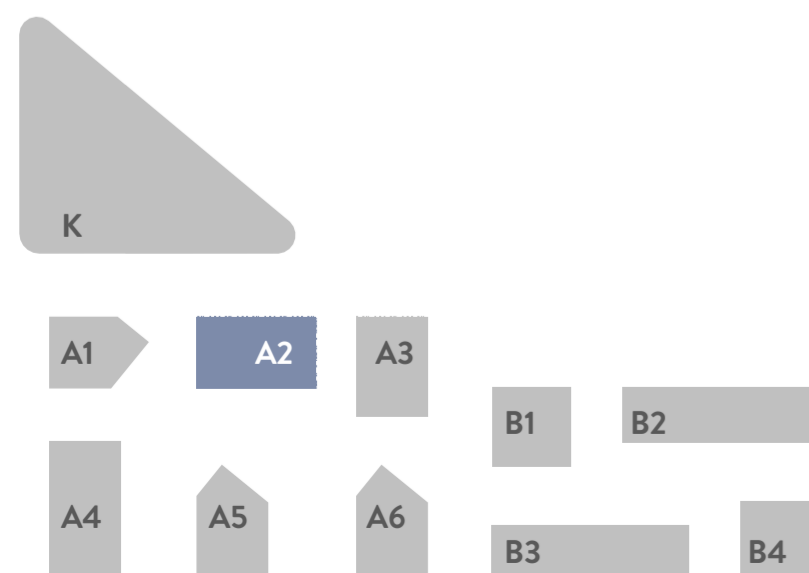

A2.11	01 Svetainė 29,14 02 Miegamasis 8,03 03 Miegamasis 12,21 04 San. mazgas 7,39 05 Koridorius 8,95	65,72 m <sup>2</sup>	A2.21	01 Svetainė 29,39 02 Miegamasis 12,25 03 Miegamasis 7,75 04 San. mazgas 6,90 05 Koridorius 9,04	65,33 m <sup>2</sup>	A2.31	01 Svetainė 29,39 02 Miegamasis 12,25 03 Miegamasis 7,75 04 San. mazgas 6,90 05 Koridorius 9,04	65,33 m <sup>2</sup>	A2.41	01 Svetainė 29,41 02 Miegamasis 7,76 03 Miegamasis 12,21 04 San. mazgas 7,39 05 Koridorius 9,04	65,81 m <sup>2</sup>	A2.51	01 Svetainė 29,41 02 Miegamasis 7,76 03 Miegamasis 12,21 04 San. mazgas 7,39 05 Koridorius 9,04	65,81 m <sup>2</sup>	A2.61	01 Svetainė 29,41 02 Miegamasis 7,76 03 Miegamasis 12,21 04 San. mazgas 7,39 05 Koridorius 9,04	65,81 m <sup>2</sup>
A2.12	01 Svetainė 29,77 02 Miegamasis 12,45 03 San. mazgas 4,26 04 Koridorius 6,99	53,47 m <sup>2</sup>	A2.22	01 Svetainė 25,31 02 Miegamasis 13,67 03 Miegamasis 11,59 04 San. mazgas 4,90 05 Koridorius 13,15	65,53 m <sup>2</sup>	A2.32	01 Svetainė 22,28 02 Miegamasis 13,67 03 Miegamasis 13,78 04 San. mazgas 4,90 05 Koridorius 13,15	67,78 m <sup>2</sup>	A2.42	01 Svetainė 29,39 02 Miegamasis 12,25 03 Miegamasis 7,75 04 San. mazgas 6,90 05 Koridorius 9,04	65,81 m <sup>2</sup>	A2.52	01 Svetainė 29,41 02 Miegamasis 7,76 03 Miegamasis 12,21 04 San. mazgas 7,39 05 Koridorius 9,04	65,81 m <sup>2</sup>	A2.62	01 Svetainė 29,41 02 Miegamasis 7,76 03 Miegamasis 12,21 04 San. mazgas 7,39 05 Koridorius 9,04	65,81 m <sup>2</sup>
A2.13	01 Svetainė 25,31 02 Miegamasis 13,67 03 Miegamasis 11,59 04 San. mazgas 4,90 05 Koridorius 9,20	65,17 m <sup>2</sup>	A2.23	01 Svetainė 19,06 02 Miegamasis 14,37 03 San. mazgas 4,45 04 Koridorius 7,88	45,56 m <sup>2</sup>	A2.33	01 Svetainė 17,14 02 Miegamasis 12,90 03 San. mazgas 4,45 04 Koridorius 7,68	42,15 m <sup>2</sup>	A2.43	01 Svetainė 29,00 02 Miegamasis 13,67 03 San. mazgas 4,90 04 Koridorius 13,15	60,72 m <sup>2</sup>	A2.53	01 Svetainė 19,46 02 Miegamasis 11,10 03 Miegamasis 10,52 04 Miegamasis 7,51 05 San. mazgas 4,90 06 San. mazgas 5,07 07 Koridorius 23,08	81,64 m <sup>2</sup>	A2.63	01 Svetainė 22,95 02 Miegamasis 12,97 03 San. mazgas 4,90 04 Koridorius 19,11	62,11 m <sup>2</sup>
A2.14	01 Svetainė 29,38 02 Miegamasis 11,45 03 Miegamasis 9,05 04 Miegamasis 14,38 05 San. mazgas 4,45 06 San. mazgas 4,46 07 Koridorius 19,17	92,34 m <sup>2</sup>	A2.24	01 Svetainė 19,06 02 Miegamasis 14,37 03 San. mazgas 4,45 04 Koridorius 7,88	45,56 m <sup>2</sup>	A2.34	01 Svetainė 17,13 02 Miegamasis 12,89 03 Miegamasis 13,67 04 Koridorius 7,68	42,15 m <sup>2</sup>	A2.44	01 Svetainė 23,51 02 Miegamasis 8,25 03 Miegamasis 8,25 04 San. mazgas 4,45 05 San. mazgas 4,45 06 Koridorius 15,13	64,04 m <sup>2</sup>	A2.54	01 Svetainė 19,46 02 Miegamasis 11,10 03 Miegamasis 10,52 04 Miegamasis 6,76 05 San. mazgas 4,90 06 San. mazgas 5,07 07 Koridorius 23,08	80,89 m <sup>2</sup>	A2.64	01 Svetainė 22,95 02 Miegamasis 15,01 03 San. mazgas 4,90 04 Koridorius 19,11	61,97 m <sup>2</sup>
			A2.25	01 Svetainė 25,31 02 Miegamasis 13,67 03 Miegamasis 11,59 04 San. mazgas 4,90 05 Koridorius 12,97	68,94 m <sup>2</sup>	A2.35	01 Svetainė 22,28 02 Miegamasis 13,67 03 Miegamasis 12,32 04 San. mazgas 4,90 05 Koridorius 12,97	66,14 m <sup>2</sup>	A2.45	01 Svetainė 29,00 02 Miegamasis 13,67 03 San. mazgas 4,90 04 Koridorius 12,97	60,54 m <sup>2</sup>			PAVADINIMAS AUKŠTAS PLOTAS A2.L 1A 21,82 A2.L 2A 18,88 A2.L 3A 18,88 A2.L 4A 18,88 A2.L 5A 8,71 A2.L 6A 95,88 m <sup>2</sup>			
			A2.26	01 Svetainė 29,41 02 Miegamasis 7,76 03 Miegamasis 12,21 04 San. mazgas 7,39 05 Koridorius 9,04	65,81 m <sup>2</sup>	A2.36	01 Svetainė 29,41 02 Miegamasis 7,76 03 Miegamasis 12,21 04 San. mazgas 7,39 05 Koridorius 9,04	65,81 m <sup>2</sup>									

Kval. dok. Nr.	AKETURI ARCHITEKTAI			Statinio projekto pavadinimas: Administracinės paskirties pastato (7.2) ir daugiabučių gyvenamųjų pastatų (6.3) komplekso Geležinio Gilko g. 2, Vilniuje statybos projektas
	SV. PETRO G. 18, NEMELG. LT-0118 WWW.AKETURIARCHITEKTAI.LT INFO@AKETURIARCHITEKTAI.LT 861216112			
A2053	PV	T. SEGALIS		2019-11-27
A1468	PDV...	M. REKEVIČIENĖ		2019-11-27
A1451	ARCH	L. REKEVIČIUS		2019-11-27
	ARCH	E. DRAPANAUSKIS		2019-11-27
	ARCH	V. MITKEVIČIŪTĖ		2019-11-27
Statytojas:				
Kalbos. trump. LT	UAB "M.M.M. projektai"			
Dokumento pavadinimas: STATINIOARCHITEKTŪROS DALIS				LAIDA
Dokumento pavadinimas: A2 KORPUSO PLANAI				1
M 1:250, 1:2, 1:286				
Dokumento žymuo: A114_PP_SA_				LAPJ LAPAI
				1 1

# KORPUSO A3 PLANAI Š

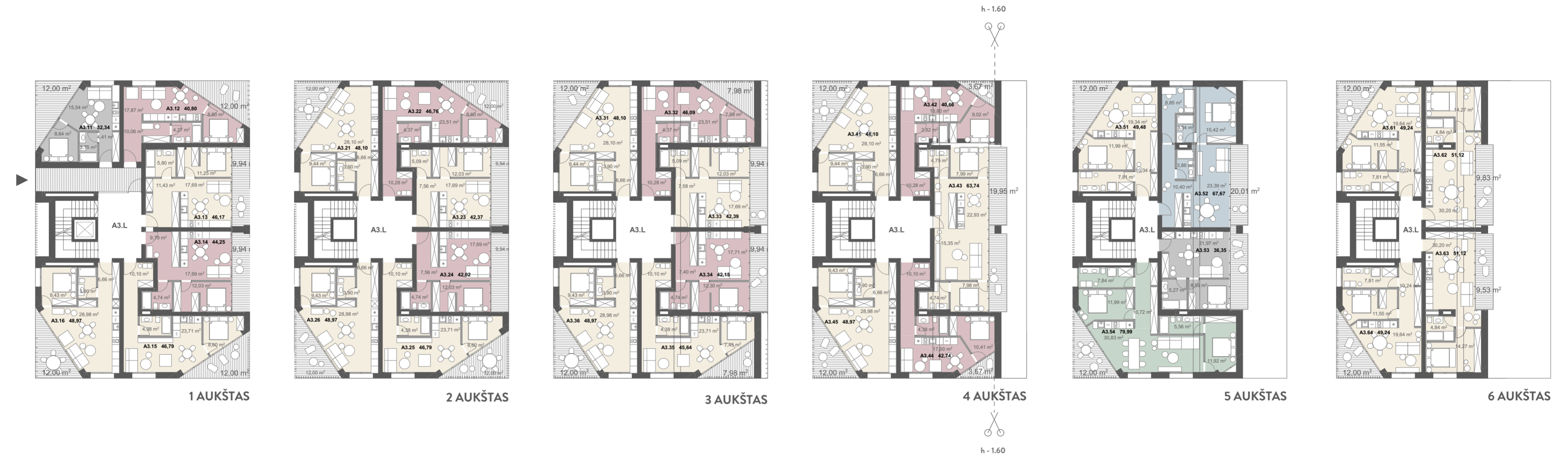

1 AUKŠTAS

2 AUKŠTAS

3 AUKŠTAS

4 AUKŠTAS

5 AUKŠTAS

6 AUKŠTAS

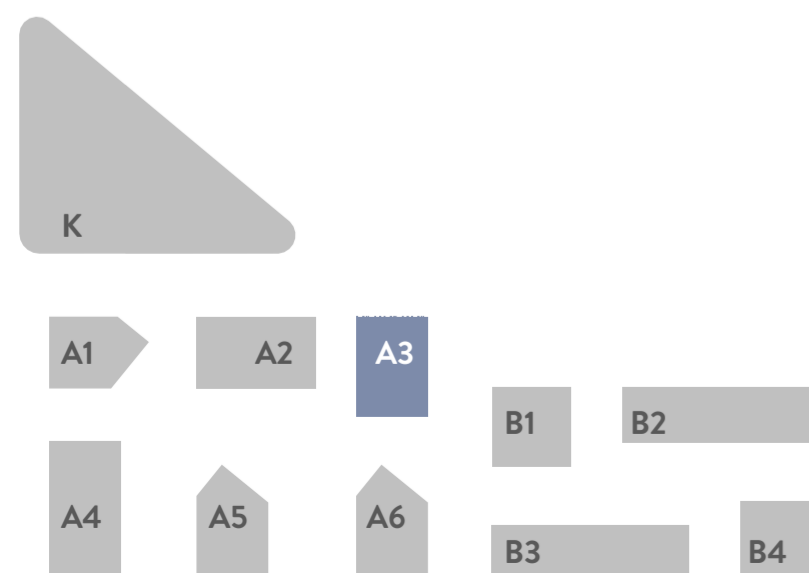

A3.11	01 Svetainė	15,54	A3.21	01 Svetainė	28,10	A3.31	01 Svetainė	28,10	A3.41	01 Svetainė	28,10	A3.51	01 Svetainė	19,34	A3.61	01 Svetainė	19,64
	02 Miegamasis	8,64		02 Miegamasis	9,44		02 Miegamasis	9,44		02 Miegamasis	11,99		02 Miegamasis	11,99		02 Miegamasis	11,55
	03 San. mazgas	3,75		03 San. mazgas	3,90		03 San. mazgas	3,90		03 San. mazgas	3,90		03 San. mazgas	7,81		03 San. mazgas	7,81
	04 Koridorius	4,41		04 Koridorius	6,66		04 Koridorius	6,66		04 Koridorius	10,34		04 Koridorius	10,34		04 Koridorius	10,24
		<b>32,34 m²</b>			<b>48,10 m²</b>			<b>48,10 m²</b>			<b>49,48 m²</b>			<b>49,48 m²</b>			<b>49,24 m²</b>
A3.12	01 Svetainė	17,87	A3.22	01 Svetainė	23,51	A3.32	01 Svetainė	23,51	A3.42	01 Svetainė	16,80	A3.52	01 Svetainė	23,64	A3.62	01 Svetainė	30,47
	02 Miegamasis	8,60		02 Miegamasis	8,60		02 Miegamasis	7,93		02 Miegamasis	9,76		02 Miegamasis	16,60		02 Miegamasis	15,55
	03 San. mazgas	4,27		03 San. mazgas	4,37		03 San. mazgas	4,37		03 Miegamasis	7,98		03 Miegamasis	9,11		03 San. mazgas	5,10
	04 Koridorius	10,06		04 Koridorius	10,28		04 Koridorius	10,28		04 San. mazgas	4,12		04 San. mazgas	4,12		04 San. mazgas	5,12 m²
		<b>40,80 m²</b>			<b>46,76 m²</b>			<b>46,09 m²</b>		05 San. mazgas	3,80		05 San. mazgas	3,80		05 San. mazgas	3,80
A3.13	01 Svetainė	17,69	A3.23	01 Svetainė	17,69	A3.33	01 Svetainė	17,69	A3.43	01 Svetainė	22,93	A3.53	01 Svetainė	21,97	A3.63	01 Svetainė	30,47
	02 Miegamasis	11,25		02 Miegamasis	12,03		02 Miegamasis	12,03		02 Miegamasis	7,99		02 Miegamasis	8,85		02 Miegamasis	15,55
	03 San. mazgas	5,80		03 San. mazgas	5,09		03 San. mazgas	5,09		03 Miegamasis	7,98		03 Miegamasis	5,10		03 San. mazgas	5,10
	04 Koridorius	11,43		04 Koridorius	7,56		04 Koridorius	7,56		04 San. mazgas	4,75		04 San. mazgas	5,53		04 Koridorius	10,24
		<b>44,25 m²</b>			<b>42,37 m²</b>			<b>42,39 m²</b>		05 San. mazgas	4,75		05 San. mazgas	5,53		05 San. mazgas	5,10
A3.14	01 Svetainė	17,69	A3.24	01 Svetainė	17,69	A3.34	01 Svetainė	17,71	A3.44	01 Svetainė	17,00	A3.54	01 Svetainė	30,83	A3.64	01 Svetainė	19,64
	02 Miegamasis	12,03		02 Miegamasis	12,03		02 Miegamasis	12,30		02 Miegamasis	11,26		02 Miegamasis	13,05		02 Miegamasis	11,55
	03 San. mazgas	4,74		03 San. mazgas	4,74		03 San. mazgas	4,74		03 Miegamasis	4,38		03 Miegamasis	11,99		03 San. mazgas	7,81
	04 Koridorius	11,43		04 Koridorius	7,56		04 Koridorius	7,56		04 San. mazgas	4,38		04 San. mazgas	5,56		04 Koridorius	10,24
		<b>44,25 m²</b>			<b>42,37 m²</b>			<b>42,15 m²</b>		05 San. mazgas	10,10		05 San. mazgas	7,84		05 San. mazgas	5,10
A3.15	01 Svetainė	23,71	A3.25	01 Svetainė	23,71	A3.35	01 Svetainė	23,71	A3.45	01 Svetainė	28,98	A3.55	01 Svetainė	19,64	A3.65	01 Svetainė	19,64
	02 Miegamasis	8,60		02 Miegamasis	8,60		02 Miegamasis	7,45		02 Miegamasis	9,43		02 Miegamasis	11,99		02 Miegamasis	11,55
	03 San. mazgas	4,38		03 San. mazgas	4,38		03 San. mazgas	4,38		03 Miegamasis	3,90		03 Miegamasis	4,44		03 San. mazgas	5,10
	04 Koridorius	10,10		04 Koridorius	10,10		04 Koridorius	10,10		04 Koridorius	6,66		04 Koridorius	9,17		04 Koridorius	9,17
		<b>46,79 m²</b>			<b>46,79 m²</b>			<b>45,64 m²</b>		05 San. mazgas	3,90		05 San. mazgas	3,90		05 San. mazgas	3,90
A3.16	01 Svetainė	28,98	A3.26	01 Svetainė	28,98	A3.36	01 Svetainė	28,98	A3.46	01 Svetainė	28,98	A3.56	01 Svetainė	19,64	A3.66	01 Svetainė	19,64
	02 Miegamasis	9,43		02 Miegamasis	9,43		02 Miegamasis	9,43		02 Miegamasis	9,43		02 Miegamasis	11,99		02 Miegamasis	11,55
	03 San. mazgas	3,90		03 San. mazgas	3,90		03 San. mazgas	3,90		03 San. mazgas	3,90		03 San. mazgas	3,90		03 San. mazgas	3,90
	04 Koridorius	6,66		04 Koridorius	6,66		04 Koridorius	6,66		04 Koridorius	6,66		04 Koridorius	6,66		04 Koridorius	6,66
		<b>48,97 m²</b>			<b>48,97 m²</b>			<b>48,97 m²</b>		06 Koridorius	6,66		06 Koridorius	6,66		06 Koridorius	6,66

Kval. dok. Nr.	AKETURI ARCHITEKTAI				Statinio projekto pavadinimas:	
A2053	PV	T. SEGALIS			Administracinės paskirties pastato (7.2) ir daugiabučių gyvenamųjų pastatų (6.3) komplekso Geležinio Gilko g. 2, Vilniuje statybos projektas	
A1468	PDV...	M. REKEVIČIENĖ			Dokumento pavadinimas:	
A1451	ARCH	L. REKEVIČIUS			STATINIO ARCHITEKTŪROS DALIS	
	ARCH	E. DRAPANAUŠKIS			Dokumento pavadinimas:	
	ARCH	V. MITKEVIČIŪTĖ			A3 KORPUSO PLANAI	
					M 1:250, 1:2, 1:2,86	
					Dokumento žymuo:	
					A114_PP_SA_	
Kalbos. trump. LT	UAB "M.M.M. projektai"				LAPŲ	LAPAI
					1	1

# KORPUSO A4 PLANAI

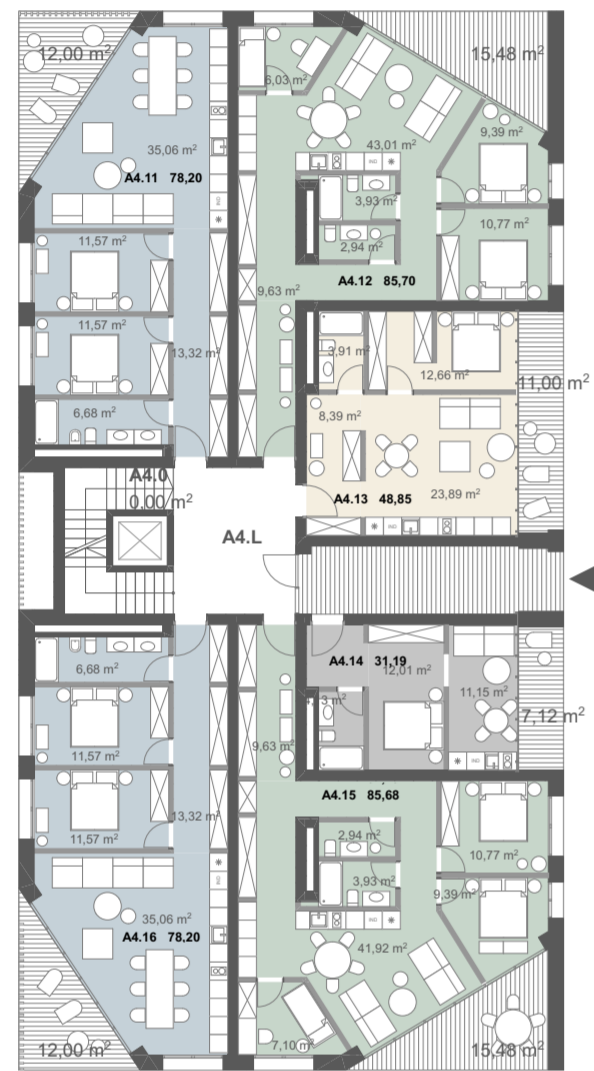
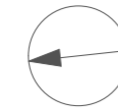

1 AUKŠTAS



2 AUKŠTAS



3 AUKŠTAS

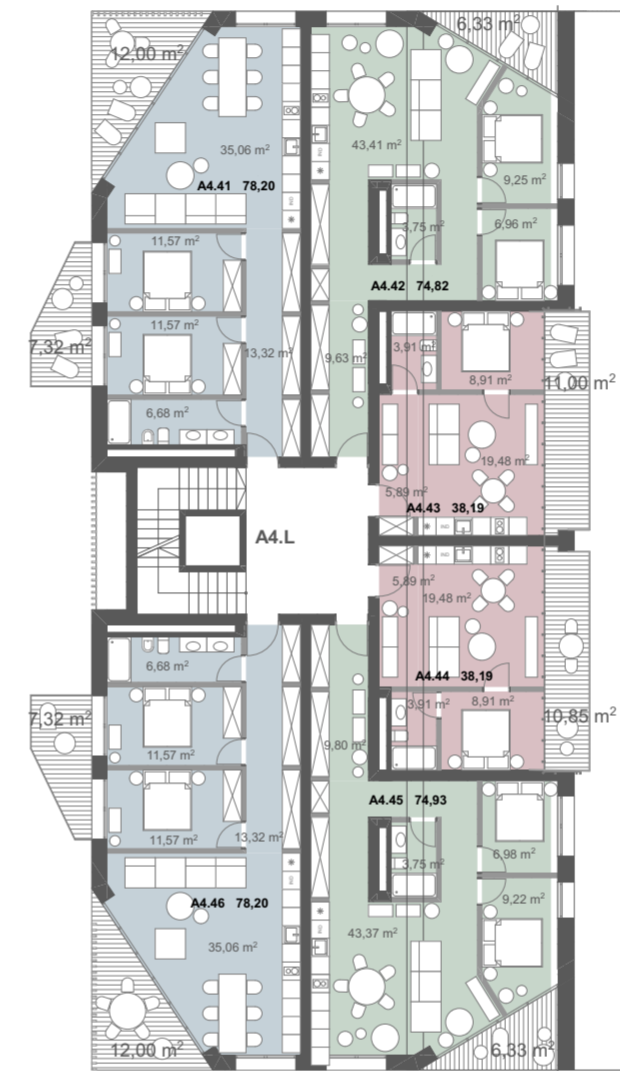

4 AUKŠTAS

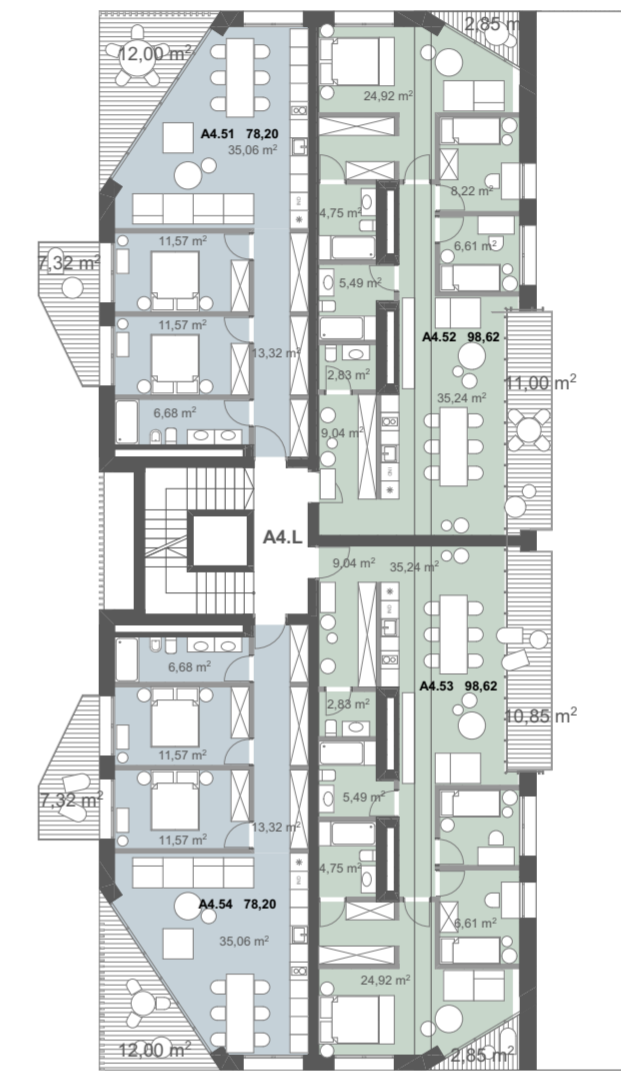

5 AUKŠTAS

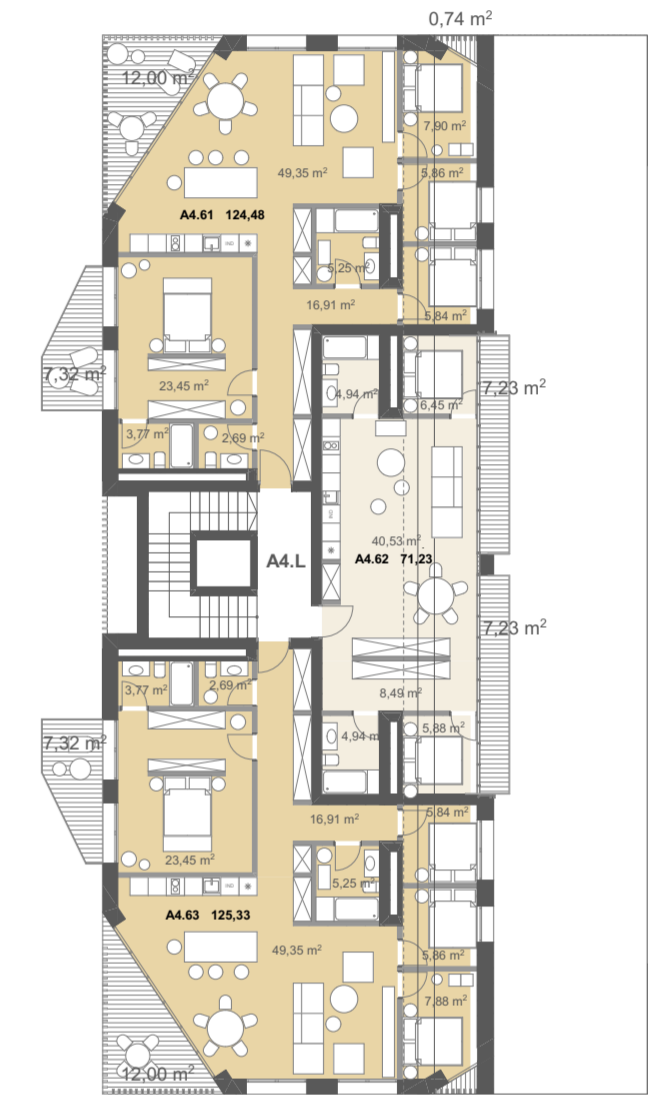

6 AUKŠTAS

A4.11	01 Svetainė	35,06	A4.21	01 Svetainė	35,06	A4.31	01 Svetainė	35,06	A4.41	01 Svetainė	35,06	A4.51	01 Svetainė	35,06	A4.61	01 Svetainė	49,61
	02 Miegamasis	11,57		02 Miegamasis	11,57		02 Miegamasis	11,57		02 Miegamasis	11,57		02 Miegamasis	11,57		02 Miegamasis	8,16
	03 Miegamasis	11,57		03 Miegamasis	11,57		03 Miegamasis	11,57		03 Miegamasis	11,57		03 Miegamasis	11,57		03 Miegamasis	6,81
	04 San. mazgas	6,68		04 San. mazgas	6,68		04 San. mazgas	6,68		04 San. mazgas	6,68		04 San. mazgas	6,68		04 San. mazgas	6,79
	05 Koridorius	13,32		05 Koridorius	13,32		05 Koridorius	13,32		05 Koridorius	13,32		05 Koridorius	13,32		05 Koridorius	23,71
		<b>78,20 m²</b>			<b>78,20 m²</b>			<b>78,20 m²</b>			<b>78,20 m²</b>			<b>78,20 m²</b>		06 San. mazgas	5,51
A4.12	01 Svetainė	43,01	A4.22	01 Svetainė	42,85	A4.32	01 Svetainė	43,41	A4.42	01 Svetainė	43,41	A4.52	01 Svetainė	35,24	A4.62	01 Svetainė	16,91
	02 Miegamasis	6,03		02 Miegamasis	7,10		02 Miegamasis	7,78		02 Miegamasis	7,78		02 Miegamasis	25,36		02 Miegamasis	12,48 m²
	03 Miegamasis	10,77		03 Miegamasis	10,77		03 Miegamasis	9,14		03 Miegamasis	10,25		03 Miegamasis	8,64		03 Miegamasis	6,81
	04 Miegamasis	9,39		04 Miegamasis	9,39		04 Miegamasis	8,23		04 Miegamasis	7,27		04 Miegamasis	7,27		04 Miegamasis	6,79
	05 San. mazgas	3,93		05 San. mazgas	3,93		05 San. mazgas	2,94		05 San. mazgas	2,94		05 San. mazgas	4,75		05 San. mazgas	5,51
	06 San. mazgas	2,94		06 San. mazgas	2,94		06 San. mazgas	2,94		06 San. mazgas	2,94		06 San. mazgas	4,75		06 San. mazgas	4,03
	07 Koridorius	9,63		07 Koridorius	9,63		07 Koridorius	9,63		07 Koridorius	9,63		07 Koridorius	9,04		07 Koridorius	16,91
		<b>85,70 m²</b>			<b>86,41 m²</b>			<b>76,00 m²</b>			<b>74,82 m²</b>			<b>98,62 m²</b>		08 Koridorius	2,95
A4.13	01 Svetainė	23,89	A4.23	01 Svetainė	23,89	A4.33	01 Svetainė	21,29	A4.43	01 Svetainė	19,48	A4.53	01 Svetainė	35,24	A4.63	01 Svetainė	40,53
	02 Miegamasis	12,66		02 Miegamasis	12,66		02 Miegamasis	11,14		02 Miegamasis	8,91		02 Miegamasis	25,36		02 Miegamasis	6,45
	03 San. mazgas	3,91		03 San. mazgas	3,91		03 San. mazgas	3,91		03 San. mazgas	3,91		03 San. mazgas	2,83		03 San. mazgas	4,94
	04 Koridorius	8,39		04 Koridorius	8,39		04 Koridorius	8,39		04 Koridorius	8,39		04 Koridorius	8,04		04 San. mazgas	4,94
		<b>48,85 m²</b>			<b>48,85 m²</b>			<b>44,73 m²</b>			<b>38,19 m²</b>			<b>98,62 m²</b>		05 San. mazgas	4,94
A4.14	01 Svetainė	11,15	A4.24	01 Svetainė	23,89	A4.34	01 Svetainė	21,29	A4.44	01 Svetainė	19,48	A4.54	01 Svetainė	35,24	A4.64	01 Svetainė	49,61
	02 Miegamasis	3,90		02 Miegamasis	12,66		02 Miegamasis	11,14		02 Miegamasis	8,91		02 Miegamasis	25,36		02 Miegamasis	6,81
	03 San. mazgas	4,13		03 San. mazgas	3,91		03 San. mazgas	3,91		03 San. mazgas	3,91		03 San. mazgas	4,75		03 Miegamasis	6,81
	04 Koridorius	8,39		04 Koridorius	8,39		04 Koridorius	8,39		04 Koridorius	8,39		04 Koridorius	8,04		04 Miegamasis	6,79
		<b>31,19 m²</b>			<b>48,85 m²</b>			<b>44,73 m²</b>			<b>38,19 m²</b>			<b>98,62 m²</b>		05 San. mazgas	5,51
A4.15	01 Svetainė	41,92	A4.25	01 Svetainė	42,02	A4.35	01 Svetainė	42,02	A4.45	01 Svetainė	43,37	A4.55	01 Svetainė	35,06	A4.65	01 Svetainė	16,91
	02 Miegamasis	10,77		02 Miegamasis	7,10		02 Miegamasis	7,10		02 Miegamasis	7,80		02 Miegamasis	11,57		02 Miegamasis	9,01
	03 Miegamasis	9,39		03 Miegamasis	10,77		03 Miegamasis	9,14		03 Miegamasis	10,21		03 Miegamasis	11,57		03 Miegamasis	6,81
	04 Miegamasis	7,10		04 Miegamasis	9,39		04 Miegamasis	8,23		04 Miegamasis	7,27		04 Miegamasis	7,27		04 Miegamasis	6,81
	05 San. mazgas	3,93		05 San. mazgas	3,93		05 San. mazgas	2,94		05 San. mazgas	2,94		05 San. mazgas	4,75		05 San. mazgas	5,51
	06 San. mazgas	2,94		06 San. mazgas	2,94		06 San. mazgas	2,94		06 San. mazgas	2,94		06 San. mazgas	4,75		06 San. mazgas	4,03
	07 Koridorius	9,63		07 Koridorius	9,63		07 Koridorius	9,80		07 Koridorius	9,80		07 Koridorius	9,04		07 San. mazgas	2,95
		<b>85,68 m²</b>			<b>85,95 m²</b>			<b>83,16 m²</b>			<b>80,85 m²</b>			<b>98,62 m²</b>		08 San. mazgas	16,91
A4.16	01 Svetainė	35,06	A4.26	01 Svetainė	35,06	A4.36	01 Svetainė	35,06	A4.46	01 Svetainė	35,06	A4.56	01 Svetainė	35,06	A4.66	01 Svetainė	49,61
	02 Miegamasis	11,57		02 Miegamasis	11,57		02 Miegamasis	11,57		02 Miegamasis	11,57		02 Miegamasis	11,57		02 Miegamasis	8,16
	03 Miegamasis	11,57		03 Miegamasis	11,57		03 Miegamasis	11,57		03 Miegamasis	11,57		03 Miegamasis	11,57		03 Miegamasis	6,81
	04 San. mazgas	6,68		04 San. mazgas	6,68		04 San. mazgas	6,68		04 San. mazgas	6,68		04 San. mazgas	6,68		04 San. mazgas	6,79
	05 Koridorius	13,32		05 Koridorius	13,32		05 Koridorius	13,32		05 Koridorius	13,32		05 Koridorius	13,32		05 Koridorius	23,71
		<b>78,20 m²</b>			<b>78,20 m²</b>			<b>78,20 m²</b>			<b>78,20 m²</b>			<b>78,20 m²</b>		06 San. mazgas	5,51

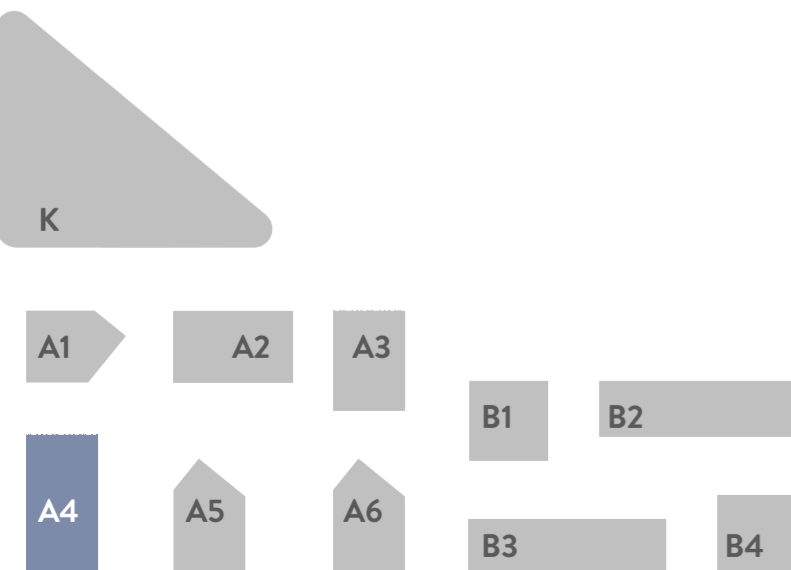

Kval. dok. Nr.	AKETURI ARCHITEKTAI			Statinio projekto pavadinimas:	
A2053	PV	T. SEGALIS		2019-11-27	Dokumento pavadinimas:
A1468	PDV...	M. REKEVIČIENĖ		2019-11-27	Administracinės paskirties pastato (7.2) ir daugiabučių gyvenamųjų pastatų (6.3) komplekso Geležinio Gilko g. 2, Vilniuje statybos projektas
A1451	ARCH	L. REKEVIČIUS		2019-11-27	STATINIO ARCHITEKTŪROS DALIS
	ARCH	E. DRAPANAUŠKIS		2019-11-27	Dokumento pavadinimas:
	ARCH	V. MITKEVIČIŪTĖ		2019-11-27	A4 KORPUSO PLANAI
					M 1:250, 1:2, 1:2,86
	Statytojas:	UAB "M.M.M. projektai"			Dokumento žymuo:
Kalbos. trump. LT					A114_PP_SA_
					LAPJ LAPAI
					1 1

# KORPUSO A5 PLANAI

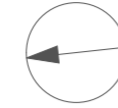

1 AUKŠTO PLANAS



2-4 AUKŠTO PLANAS



5 AUKŠTO PLANAS



6 AUKŠTO PLANAS

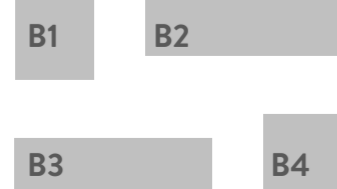
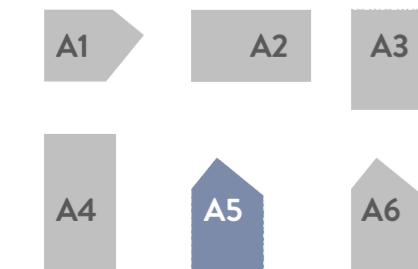
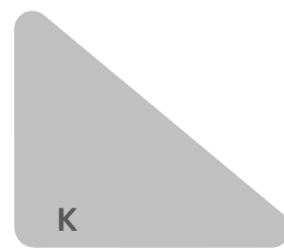

A5.11	01 Svetainė	28,78	A5.21	01 Svetainė	38,21	A5.51	01 Svetainė	38,21	A5.61	01 Svetainė	34,21
02 Miegamasis	12,79	02 Miegamasis	11,28	02 Miegamasis	11,28	02 Miegamasis	11,28	02 Miegamasis	10,27	02 Miegamasis	75,99
03 Miegamasis	8,52	03 Miegamasis	11,66	03 Miegamasis	11,66	03 Miegamasis	11,66	03 Miegamasis	13,58	03 Miegamasis	15,24
04 San. mazgas	5,38	04 San. mazgas	4,66	04 San. mazgas	4,66	04 San. mazgas	4,66	04 San. mazgas	10,92	04 San. mazgas	4,34
05 San. mazgas	3,75	05 San. mazgas	3,52	05 San. mazgas	3,52	05 San. mazgas	3,52	05 San. mazgas	4,96	05 San. mazgas	2,98
06 Koridorius	59,22 m <sup>2</sup>	06 Koridorius	9,88	06 Koridorius	3,71	06 Koridorius	81,09 m <sup>2</sup>	06 Koridorius	2,39	06 San. mazgas	2,39
										07 Koridorius	13,13
A5.12	01 Svetainė	26,35	A5.22	01 Svetainė	26,35	A5.52	01 Svetainė	26,35	A5.62	01 Svetainė	84,42 m <sup>2</sup>
02 Miegamasis	10,27	02 Miegamasis	10,27	02 Miegamasis	10,27	02 Miegamasis	10,27	02 Miegamasis	4,34	02 Miegamasis	18,19
03 Miegamasis	11,66	03 Miegamasis	11,66	03 Miegamasis	11,66	03 Miegamasis	11,66	03 Miegamasis	4,96	03 Miegamasis	18,19
04 San. mazgas	4,66	04 San. mazgas	4,66	04 San. mazgas	4,66	04 San. mazgas	4,66	04 San. mazgas	10,92	04 San. mazgas	18,19
05 San. mazgas	3,52	05 San. mazgas	3,52	05 San. mazgas	3,52	05 San. mazgas	3,52	05 San. mazgas	4,96	05 San. mazgas	9,70
06 Koridorius	9,88	06 Koridorius	66,34 m <sup>2</sup>	06 Koridorius	9,88	06 Koridorius	66,34 m <sup>2</sup>	06 Koridorius	11,45	06 San. mazgas	103,46 m <sup>2</sup>
A5.13	01 Svetainė	34,80	A5.23	01 Svetainė	34,21	A5.53	01 Svetainė	34,21	PAVADINIMAS AUKŠTAS PLOTAS		
02 Miegamasis	10,27	02 Miegamasis	10,27	02 Miegamasis	10,27	02 Miegamasis	10,27	02 Miegamasis	AS.L	1A	21,00
03 Miegamasis	9,83	03 Miegamasis	9,15	03 Miegamasis	9,15	03 Miegamasis	9,15	03 Miegamasis	AS.L	2A	18,19
04 Miegamasis	10,27	04 Miegamasis	10,27	04 Miegamasis	10,27	04 Miegamasis	10,27	04 Miegamasis	AS.L	3A	18,19
05 San. mazgas	6,66	05 San. mazgas	4,96	05 San. mazgas	4,96	05 San. mazgas	4,96	05 San. mazgas	AS.L	4A	18,19
06 Koridorius	8,76	06 San. mazgas	2,39	06 San. mazgas	2,39	06 San. mazgas	2,39	06 San. mazgas	AS.L	5A	18,19
		07 Koridorius	8,96	07 Koridorius	8,96	07 Koridorius	8,96	07 Koridorius	AS.L	6A	9,70
A5.14	01 Svetainė	26,84	A5.24	01 Svetainė	29,06	A5.54	01 Svetainė	36,74			
02 Miegamasis	14,86	02 Miegamasis	10,28	02 Miegamasis	10,28	02 Miegamasis	15,81	02 Miegamasis			
03 Miegamasis	11,20	03 Miegamasis	8,95	03 Miegamasis	8,95	03 San. mazgas	4,55	03 San. mazgas			
04 San. mazgas	4,06	04 San. mazgas	6,02	04 San. mazgas	6,02	04 Koridorius	5,10	04 Koridorius			
05 Koridorius	9,60	05 Koridorius	13,20	05 Koridorius	13,20	05 Koridorius 2a.	5,13	05 Koridorius 2a.			
						06 Miegamasis 2a.	16,97	06 Miegamasis 2a.			
						07 San. mazgas 2a.	4,55	07 San. mazgas 2a.			
							88,85 m <sup>2</sup>				

Kval. dok. Nr.	AKETURI ARCHITEKTAI				Statinio projekto pavadinimas:	
A2053	PV	T. SEGALIS		2019-11-27	Administracinės paskirties pastato (7.2) ir daugiabučių gyvenamųjų pastatų (6.3) komplekso Geležinio Gilko g. 2, Vilniuje statybos projektas	
A1468	PDV...	M. REKEVIČIENĖ		2019-11-27	STATINIO ARCHITEKTŪROS DALIS	
A1451	ARCH	L. REKEVIČIUS		2019-11-27	Dokumento pavadinimas:	
	ARCH	E. DRAPANAUSKIS		2019-11-27	A5 KORPUSO PLANAI	
	ARCH	V. MITKEVIČIŪTĖ		2019-11-27	M 1:250, 1:2, 1:2,86	
	Statytojas:				Dokumento žymuo:	
	UAB "M.M.M. projektai"				A114_PP_SA_	
Kalbos. trump. LT					LAPJ	LAPAI
					1	1

# KORPUSO A6 PLANAI Š



1 AUKŠTO PLANAS

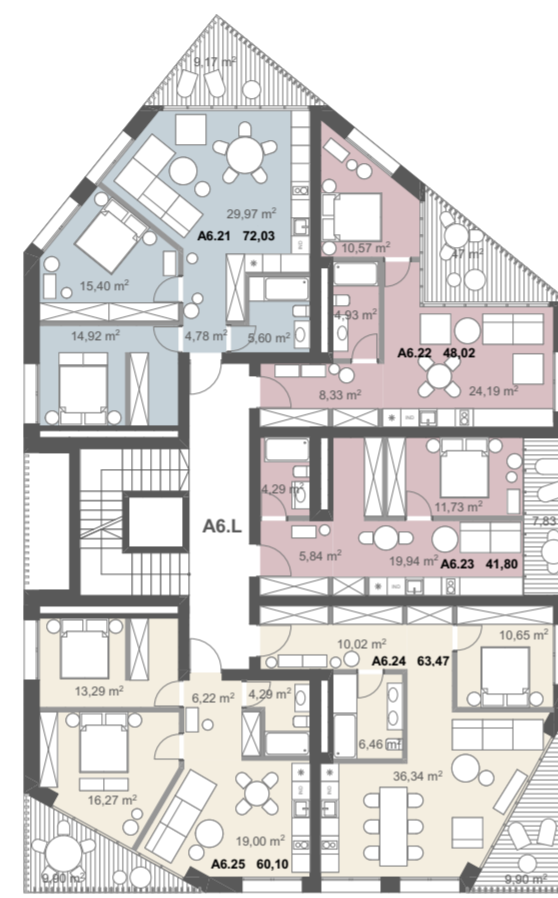

2-4 AUKŠTO PLANAS

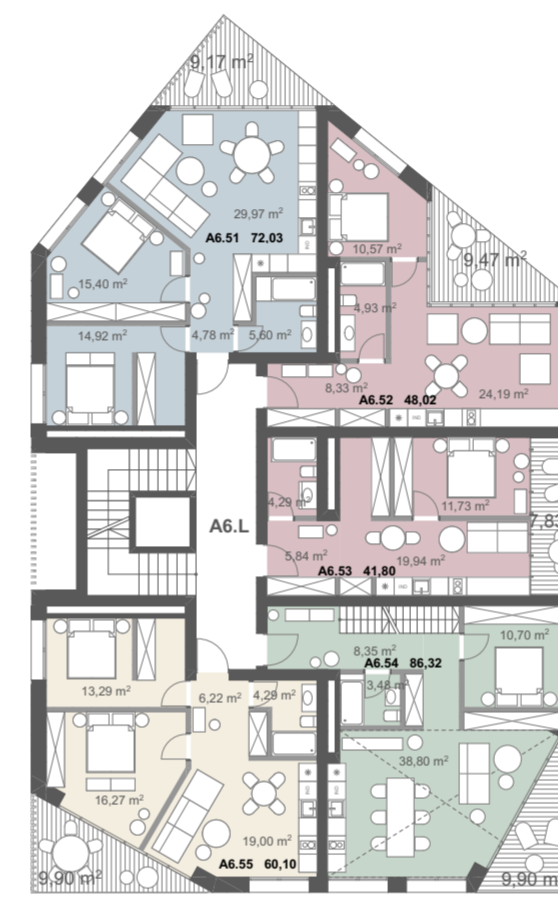

5 AUKŠTO PLANAS



6 AUKŠTO PLANAS

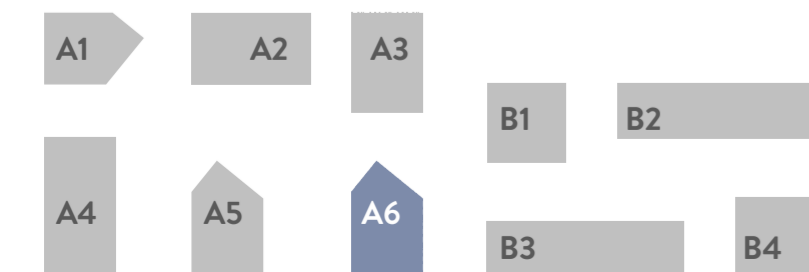
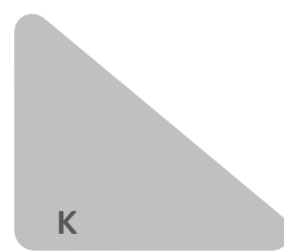

A6.11	01 Svetainė	23,94	A6.21	01 Svetainė	29,97	A6.51	01 Svetainė	29,97	A6.61	01 Svetainė	29,97
	02 Miegamasis	8,59		02 Miegamasis	15,74		02 Miegamasis	15,74		02 Miegamasis	15,74
	03 Miegamasis	17,26		03 Miegamasis	15,26		03 Miegamasis	15,26		03 Miegamasis	15,26
	04 San. mazgas	5,94		04 San. mazgas	5,94		04 San. mazgas	5,94		04 San. mazgas	5,94
	05 Koridorius	4,50		05 Koridorius	5,12		05 Koridorius	5,12		05 Koridorius	5,12
		<b>60,23 m²</b>			<b>72,03 m²</b>			<b>72,03 m²</b>			<b>72,03 m²</b>
A6.12	01 Svetainė	24,19	A6.22	01 Svetainė	24,19	A6.52	01 Svetainė	24,19	A6.62	01 Svetainė	24,19
	02 Miegamasis	10,57		02 Miegamasis	10,57		02 Miegamasis	10,57		02 Miegamasis	10,57
	03 San. mazgas	4,93		03 San. mazgas	4,93		03 San. mazgas	4,93		03 San. mazgas	4,93
	04 Koridorius	8,33		04 Koridorius	8,33		04 Koridorius	8,33		04 Koridorius	8,33
		<b>48,02 m²</b>			<b>48,02 m²</b>			<b>48,02 m²</b>			<b>48,02 m²</b>
A6.13	01 Svetainė	19,94	A6.23	01 Svetainė	19,94	A6.53	01 Svetainė	19,94	A6.63	01 Svetainė	19,94
	02 Miegamasis	11,73		02 Miegamasis	11,73		02 Miegamasis	11,73		02 Miegamasis	11,73
	03 San. mazgas	4,29		03 San. mazgas	4,29		03 San. mazgas	4,29		03 San. mazgas	4,29
	04 Koridorius	5,84		04 Koridorius	5,84		04 Koridorius	5,84		04 Koridorius	5,84
		<b>41,80 m²</b>			<b>41,80 m²</b>			<b>41,80 m²</b>			<b>41,80 m²</b>
A6.14	01 Svetainė	28,40	A6.24	01 Svetainė	36,34	A6.54	01 Svetainė	38,80	A6.64	01 Svetainė	29,56
	02 Miegamasis	11,84		02 Miegamasis	10,65		02 Miegamasis	10,70		02 Miegamasis	16,53
	03 Miegamasis	8,72		04 San. mazgas	5,46		03 San. mazgas	3,48		03 Miegamasis	13,55
	04 San. mazgas	4,20		05 Koridorius	10,02		04 Koridorius	8,35		04 San. mazgas	4,55
	05 Koridorius	9,59			<b>62,75 m²</b>		05 Miegamasis 2a	17,01		05 Koridorius	5,86
							06 San. mazgas 2a	7,98			<b>70,05 m²</b>
								<b>86,32 m²</b>			
A6.15	01 Svetainė	19,11	A6.25	01 Svetainė	19,25	A6.55	01 Svetainė	19,25	PAVADINIMAS AUKŠTAS PLOTAS		
	02 Miegamasis	16,30		02 Miegamasis	16,53		02 Miegamasis	16,53	A6.L	1A	16,30
	03 Miegamasis	13,55		03 Miegamasis	13,55		03 Miegamasis	13,55	A6.L	2A	20,25
	04 San. mazgas	4,55		04 San. mazgas	4,55		04 San. mazgas	4,55	A6.L	3A	20,25
	05 Koridorius	6,22		05 Koridorius	6,22		05 Koridorius	6,22	A6.L	4A	20,25
		<b>59,73 m²</b>			<b>60,10 m²</b>			<b>60,10 m²</b>	A6.L	5A	20,25
									A6.L	6A	10,50
											107,80 m²

Kval. dok. Nr.	AKETURI ARCHITEKTAI				Statinio projekto pavadinimas:	
	BVP STATIONO G. 18, VILNIUS, LT-01138 WWW.AKETURIARCHITEKTAI.LT INFO@AKETURIARCHITEKTAI.LT 86121612				Administracinės paskirties pastato (7.2) ir daugiabučių gyvenamųjų pastatų (6.3) komplekso Geležinio Gilko g. 2, Vilniuje statybos projektas	
A2053	PV	T. SEGALIS		2019-11-27	Dokumento pavadinimas:	
A1468	PDV...	M. REKEVIČIENĖ		2019-11-27	STATINIO ARCHITEKTŪROS DALIS	
A1451	ARCH	L. REKEVIČIUS		2019-11-27	Dokumento pavadinimas:	
	ARCH	E. DRAPANAUSKIS		2019-11-27	A6 KORPUSO PLANAI	
	ARCH	V. MITKEVIČIŪTĖ		2019-11-27	M 1:250, 1:2, 1:2,86	
	Statytojas:				LAPU LAPAI	
Kalbos. trump. LT	UAB "M.M.M. projektai"				Dokumento žymuo:	
					A114_PP_SA_	
					1	1

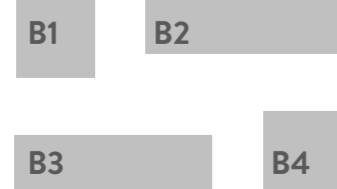
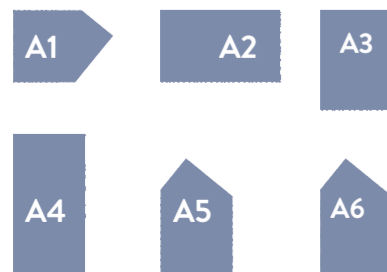
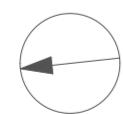
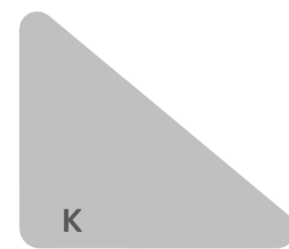
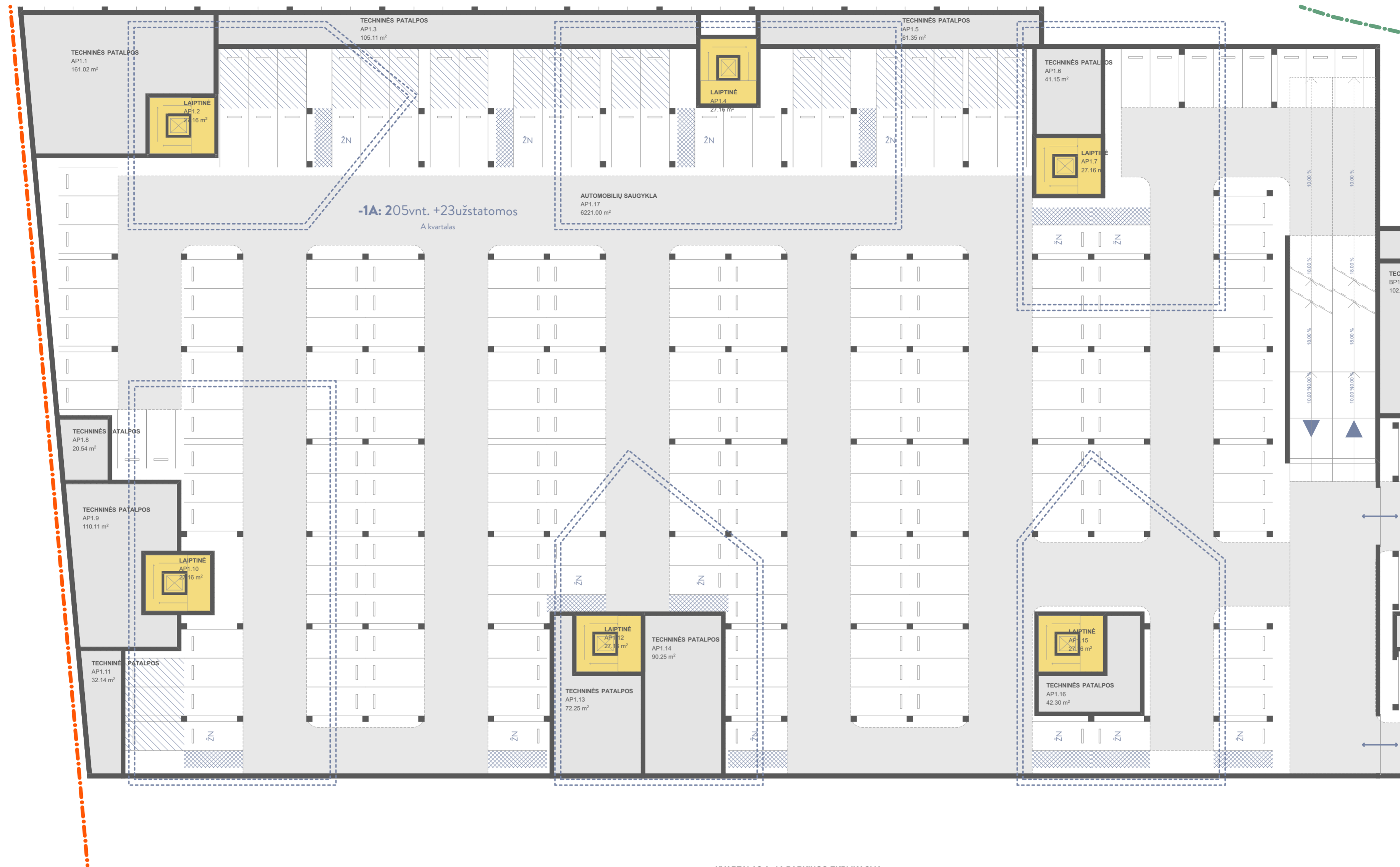

**KVARTALAS A-1A PARKINGO EKPLIKACIJA**

PATALPOS NR.	PAVADINIMAS	PLOTAS
AP1.1	TECHNINĖS PATALPOS	161.02
AP1.2	LAIPTINĖ	27.16
AP1.2.3	LAIPTINĖ	27.16
AP1.3	TECHNINĖS PATALPOS	105.11
AP1.4	LAIPTINĖ	27.16
AP1.5	TECHNINĖS PATALPOS	61.35
AP1.6	TECHNINĖS PATALPOS	41.15
AP1.7	LAIPTINĖ	27.16
AP1.8	TECHNINĖS PATALPOS	20.54
AP1.9	TECHNINĖS PATALPOS	110.11
AP1.10	LAIPTINĖ	27.16
AP1.11	TECHNINĖS PATALPOS	32.14
AP1.12	LAIPTINĖ	27.16
AP1.13	TECHNINĖS PATALPOS	72.25
AP1.14	TECHNINĖS PATALPOS	90.25
AP1.15	LAIPTINĖ	27.16
AP1.16	TECHNINĖS PATALPOS	42.30
AP1.17	AUTOMOBILIŲ SAUGYKLA	6 221.00
		7 147.34 m <sup>2</sup>

Kval. dok. Nr.	<b>AKETURI ARCHITEKTAI</b>			Statinio projekto pavadinimas: Administracinės paskirties pastato (7.2) ir daugiabučių gyvenamųjų pastatų (6.3) komplekso Geležinio Gilko g. 2, Vilniuje statybos projektas		
	SV. STEPONO G. 18 VILNIUS LT01138 WWW.AKETURIARCHITEKTAI.LT INFO@AKETURIARCHITEKTAI.LT 80256112					
	A2053	PV	T. SEGALIS		2019-11-27	
	A1468	PDV...	M. REKEVIČIENĖ		2019-11-27	
A1451	ARCH	L. REKEVIČIUS	2019-11-27	Dokumento pavadinimas: STATINIO ARCHITEKTŪROS DALIS		
	ARCH	E. DRAPANAUSKIS	2019-11-27			
	ARCH	V. MITKEVIČIUTE	2019-11-27			
Kaltos. trump. LT	Statytojas: <b>UAB "M.M.M. projektai"</b>			Dokumento žymuo: A114_PP_SA_A.02.8.10	LAIDA 1	
						LAPŲ 1
						LAPAI 1

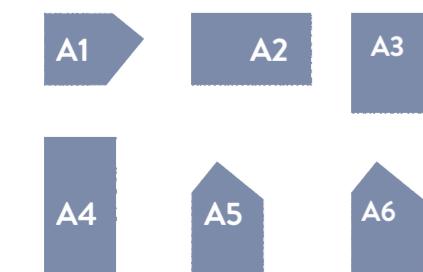
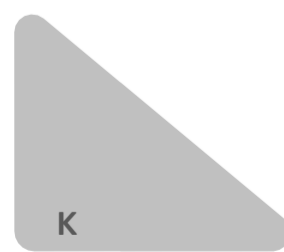
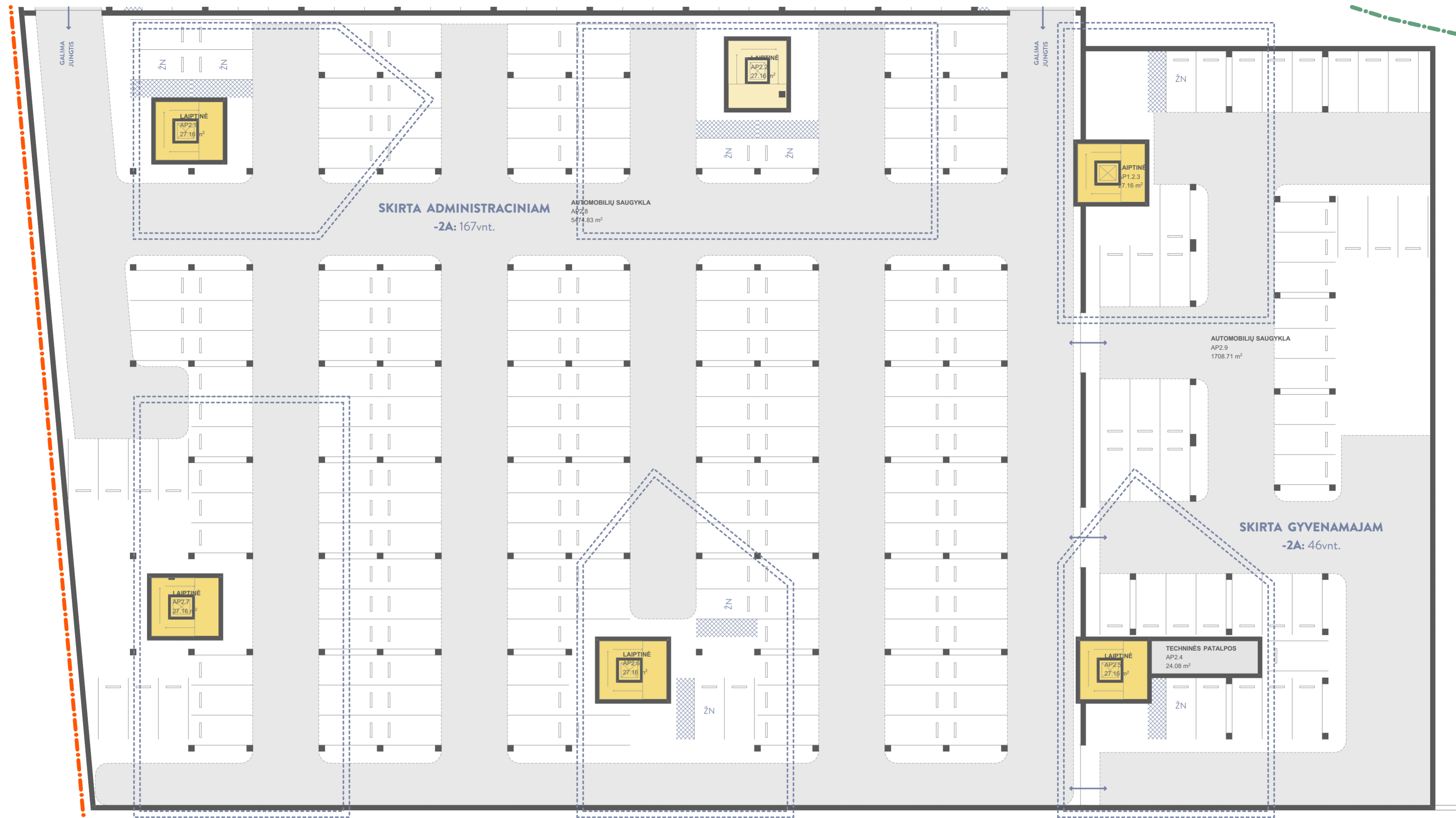

**KVARTALAS A -2A PARKINGO EKPLIKACIJA**

PATALPOS NR.	PAVADINIMAS	PLOTAS
AP2.1	LAIPTINĖ	27.16
AP2.2	LAIPTINĖ	27.16
AP2.4	TECHININĖS PATALPOS	24.08
AP2.5	LAIPTINĖ	27.16
AP2.6	LAIPTINĖ	27.16
AP2.7	LAIPTINĖ	27.16
AP2.8	AUTOMOBILIŲ SAUGYKLA	5 474.83
AP2.9	AUTOMOBILIŲ SAUGYKLA	1 710.91
		7 345.62 m²

AKETURI ARCHITEKTAI				Statinio projekto pavadinimas:	
Kval. dok. Nr.	SV: STEPONO G. 18 VILNIUS LT01138 WWW.AKETURIARCHITEKTAI.LT INFO@AKETURIARCHITEKTAI.LT 80256112			Administracinės paskirties pastato (7.2) ir daugiabučių gyvenamųjų pastatų (6.3) komplekso Geležinio Gliko g. 2, Vilniuje statybos projektas	
A2053	PV	T. SEGALIS	2019-11-27	Dokumento pavadinimas:	
A1468	PDV...	M. REKEVIČIENĖ	2019-11-27	STATINIO ARCHITEKTŪROS DALIS	
A1451	ARCH	L. REKEVIČIUS	2019-11-27	Dokumento pavadinimas:	
	ARCH	E. DRAPANAUSKIS	2019-11-27	A kvartalas minus 2A	
	ARCH	V. MITKEVIČIŪTE	2019-11-27	M 1:250, 1:1.25	
Statytojas:				Dokumento žymuo:	
UAB "M.M.M. projektai"				A114_PP_SA_A.02.8.11	
Kalbos. trump. LT				LAPJ	LAPAI
				1	1

„B“ KVARTALAS



# KVARTALO B PIRMO AUKŠTO PLANAI

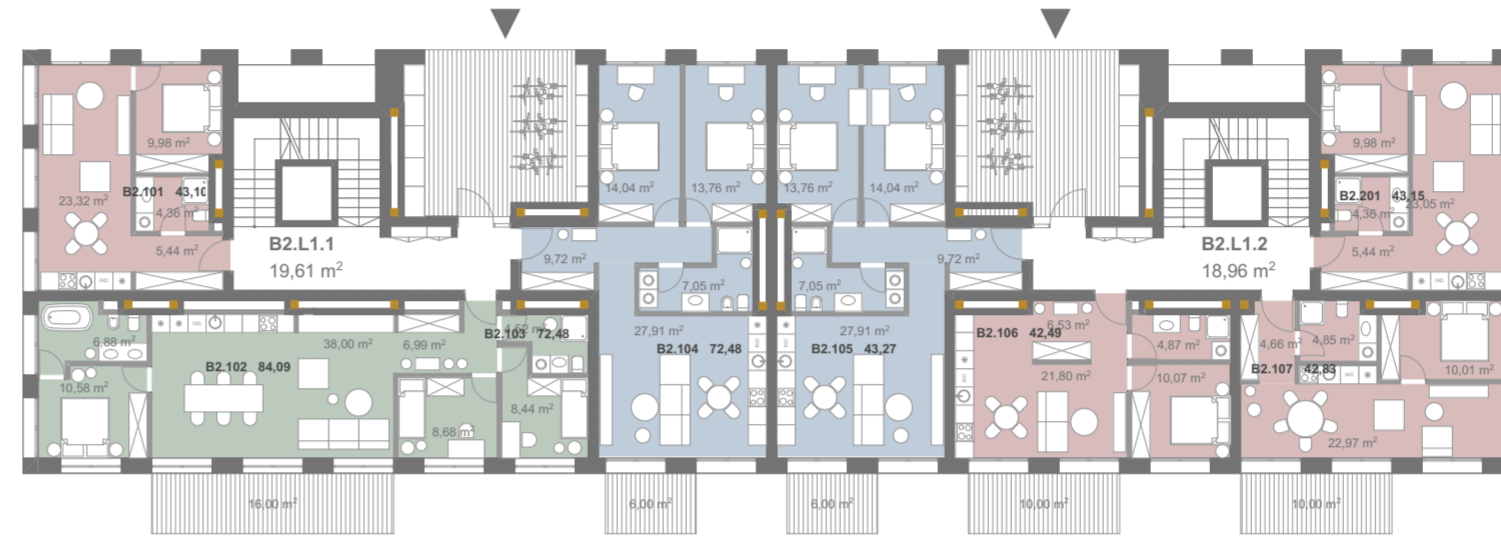
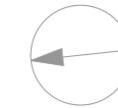

B1.11	01 Įėjimo holas	3,07	02 San. mazgas	4,12	03 Miegamasis	7,98	04 Svetainė ir virtuvė	13,88	<b>29,05 m²</b>
B1.12	01 Įėjimo holas	7,65	02 San. mazgas	5,62	03 Miegamasis	30,29	04 Svetainė ir virtuvė	10,43	<b>64,54 m²</b>
B1.13	01 Įėjimo holas	4,19	02 San. mazgas	4,21	03 Svetainė ir virtuvė	21,04	04 Miegamasis	7,42	<b>40,06 m²</b>
B1.14	01 Įėjimo holas	6,83	02 San. mazgas	5,06	03 Miegamasis	9,90	04 Svetainė ir virtuvė	11,09	<b>42,83 m²</b>
B1.15	01 Įėjimo holas	4,93	02 San. mazgas	4,02	03 Svetainė ir virtuvė	19,90	04 Miegamasis	10,34	<b>39,19 m²</b>
B2.101	01 Įėjimo holas	5,44	02 San. mazgas	4,36	03 Miegamasis	9,98	04 Svetainė ir virtuvė	23,32	<b>43,10 m²</b>
B2.102	01 Įėjimo holas	6,99	02 San. mazgas	6,88	03 Miegamasis	38,00	04 Svetainė ir virtuvė	8,44	<b>84,09 m²</b>
B2.103	01 Įėjimo holas	9,72	02 San. mazgas	7,05	03 Miegamasis	14,04	04 Svetainė ir virtuvė	27,91	<b>72,48 m²</b>
B2.104	01 Įėjimo holas	9,72	02 San. mazgas	13,76	03 Miegamasis	13,76	04 Svetainė ir virtuvė	21,80	<b>42,49 m²</b>
B2.105	01 Įėjimo holas	6,53	02 San. mazgas	4,01	03 Miegamasis	11,09	04 Svetainė ir virtuvė	8,44	<b>41,67 m²</b>
B2.106	01 Įėjimo holas	4,98	02 San. mazgas	4,01	03 Miegamasis	14,04	04 Svetainė ir virtuvė	8,44	<b>41,67 m²</b>
B2.107	01 Įėjimo holas	5,44	02 San. mazgas	4,36	03 Miegamasis	9,98	04 Svetainė ir virtuvė	23,32	<b>43,10 m²</b>
B2.108	01 Įėjimo holas	5,44	02 San. mazgas	4,36	03 Miegamasis	9,98	04 Svetainė ir virtuvė	23,32	<b>43,10 m²</b>
B3.11	01 Įėjimo holas	9,49	02 San. mazgas	5,80	03 Miegamasis	12,82	04 Svetainė ir virtuvė	10,53	<b>74,93 m²</b>
B3.12	01 Įėjimo holas	2,88	02 San. mazgas	4,01	03 Miegamasis	11,09	04 Svetainė ir virtuvė	23,69	<b>41,67 m²</b>
B3.13	01 Įėjimo holas	10,23	02 Miegamasis	14,04	03 Miegamasis	13,77	04 Svetainė ir virtuvė	29,02	<b>84,99 m²</b>
B3.14	01 Įėjimo holas	10,23	02 Miegamasis	14,04	03 Miegamasis	13,77	04 Svetainė ir virtuvė	29,02	<b>84,99 m²</b>
B3.15	01 Įėjimo holas	2,88	02 San. mazgas	4,01	03 Miegamasis	11,09	04 Svetainė ir virtuvė	23,69	<b>41,67 m²</b>
B3.16	01 Įėjimo holas	2,88	02 San. mazgas	4,01	03 Miegamasis	11,09	04 Svetainė ir virtuvė	23,69	<b>41,67 m²</b>
B4.11	01 Įėjimo holas	3,07	02 San. mazgas	4,12	03 Svetainė ir virtuvė	7,98	04 Miegamasis	13,88	<b>29,05 m²</b>
B4.12	01 Įėjimo holas	7,65	02 San. mazgas	5,62	03 Miegamasis	30,29	04 Svetainė ir virtuvė	10,43	<b>64,54 m²</b>
B4.13	01 Įėjimo holas	12,19	02 Sandėliukas	4,95	03 Koridorius	7,17	04 Valgo k.	11,18	<b>106,29 m²</b>
B4.14	01 Įėjimo holas	6,35	02 San. mazgas	10,53	03 San. mazgas	5,60	04 Svetainė ir virtuvė	21,33	<b>52,97 m²</b>

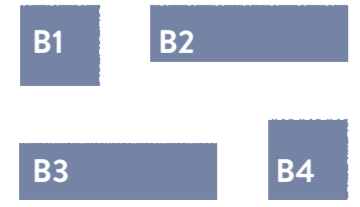
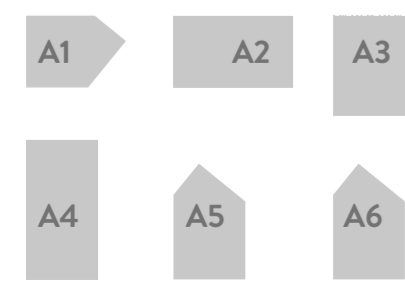
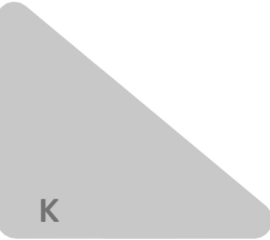

Kval. dok. Nr.	<b>AKETURI ARCHITEKTAI</b>				Statinio projekto pavadinimas: Administracinės paskirties pastato (7.2) ir daugiabučių gyvenamųjų pastatų (6.3) komplekso Geležinio Gilko g. 2, Vilniuje statybos projektas
	SV. STEPAKO G. 18, VILNIUS, LT-01138 WWW.AKETURIARCHITEKTAI.LT INFO@AKETURIARCHITEKTAI.LT 861216112				
A2053	PV	T. SEGALIS		2019-12-19	Dokumento pavadinimas: STATINIO ARCHITEKTŪROS DALIS
A1468	PDV...	M. REKEVIČIENĖ		2019-12-19	
A1451	ARCH	L. REKEVIČIUS		2019-12-19	
	ARCH	E. DRAPANAUSKIS		2019-12-19	Dokumento pavadinimas: KVARTALO B PIRMO AUKŠTO PLANAI
	ARCH	V. MITKEVIČIŪTĖ		2019-12-19	M 1:250, 1:2
Kalbos, trump. LT	Statytojas: <b>UAB "M.M.M. projektai"</b>				Dokumento žymuo: A114_PP_SA_
	LAPINĖS NR. PLOTAS B1.L1 18,08 B2.L1.1 20,12 B2.L1.2 20,00 B3.L1.1 19,16 B3.L1.2 19,16 B4.L1 18,08				
					LAPŲ
					LAPA
					1



# KORPUSO B2 AUKŠTŲ PLANAI

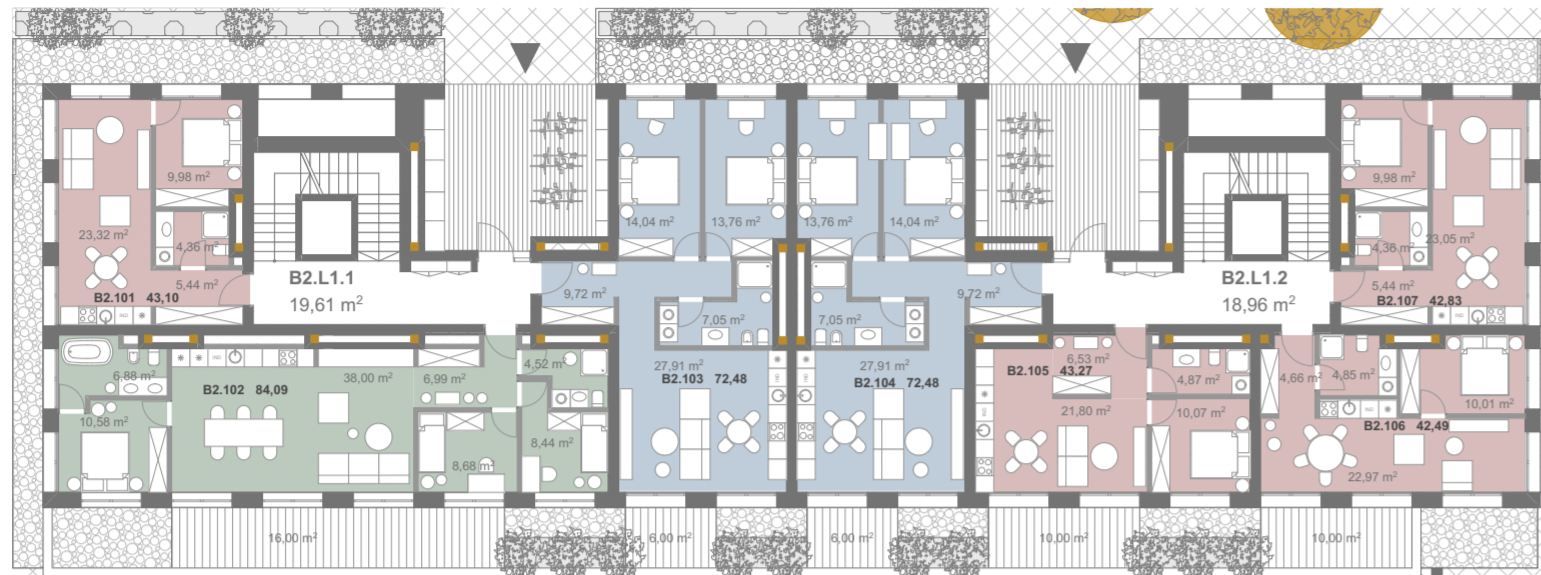
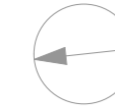

1 AUKŠTO PLANAS

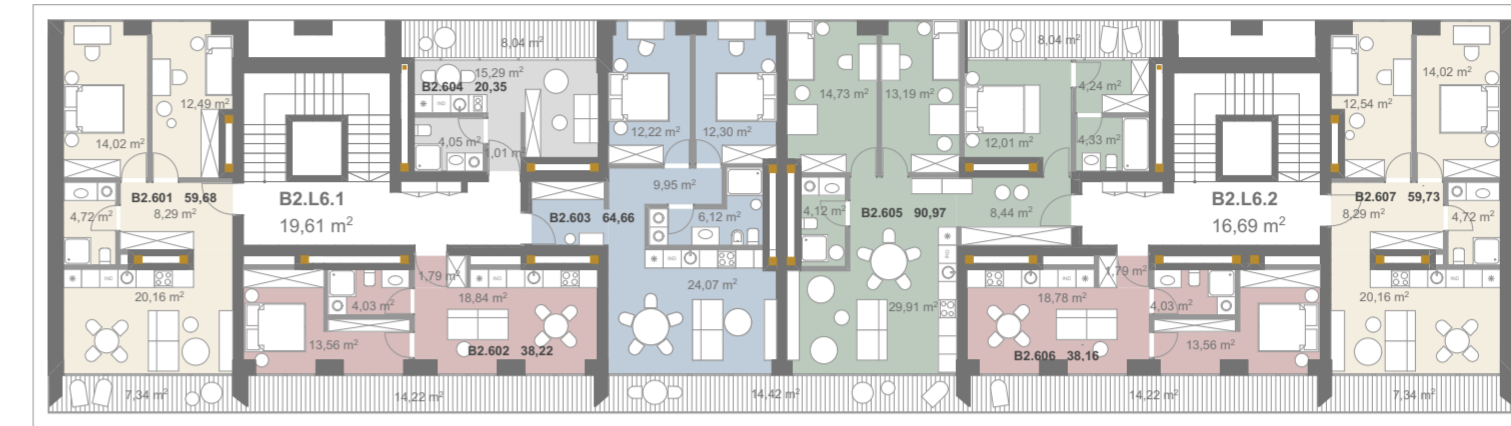

6 AUKŠTO PLANAS

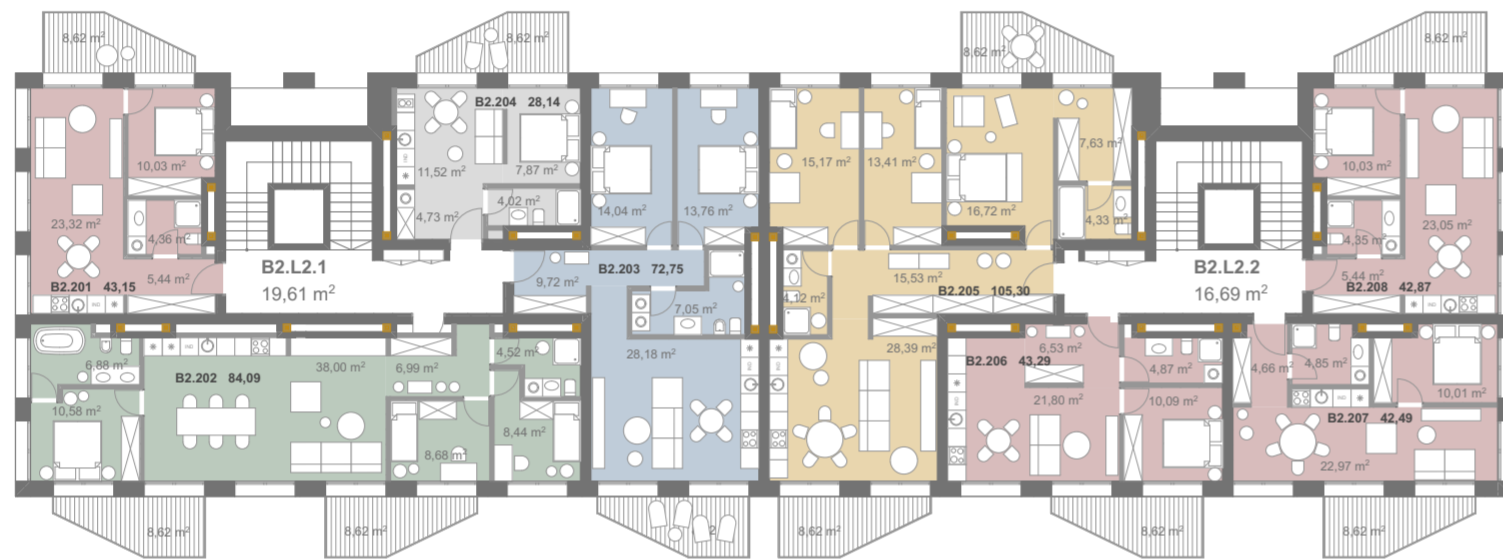

2 AUKŠTO PLANAS



7 AUKŠTO PLANAS

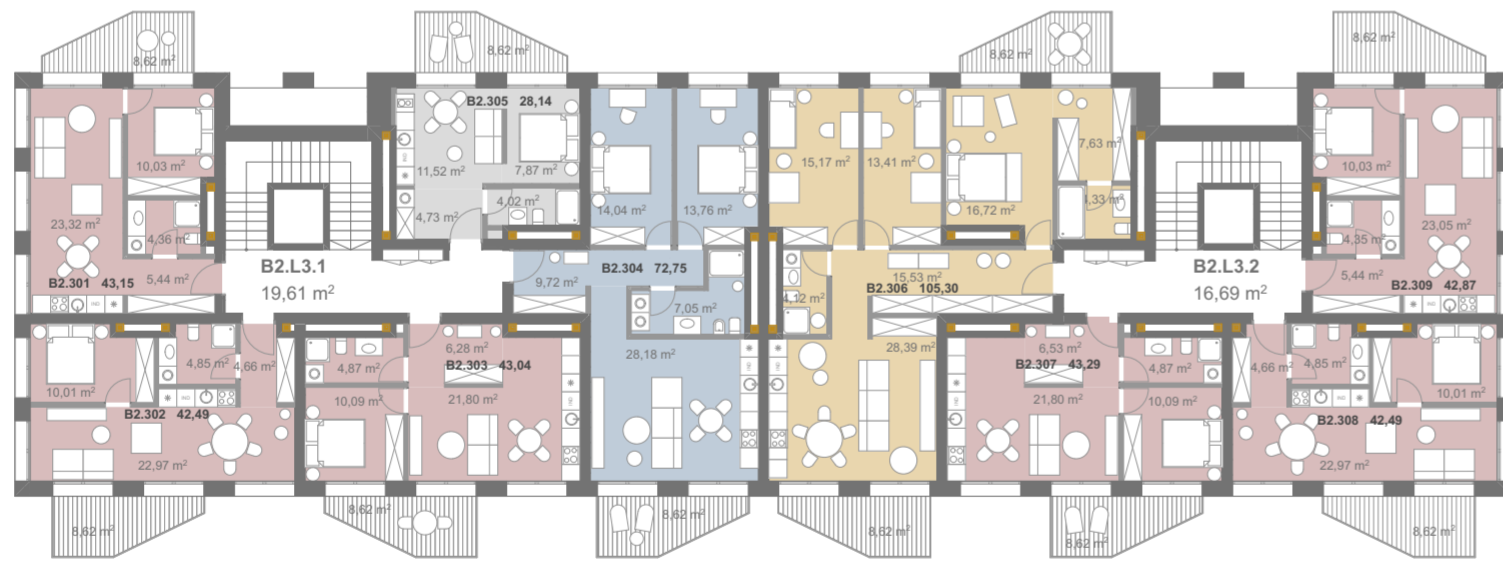

3-5 AUKŠTO PLANAS

LAIPTINIS NR.	PILOTAS
B2.101	01 Įėjimo holas 5,44
	02 San. mazgas 4,36
	03 Miegamasis 9,98
	04 Svetainė ir virtuvė 23,32
B2.102	01 Įėjimo holas 6,99
	02 San. mazgas 6,88
	03 Miegamasis 10,58
	04 Svetainė ir virtuvė 38,00
	05 San. mazgas 4,52
	06 San. mazgas 8,44
	07 Vaiko k. 8,68
B2.103	01 Įėjimo holas 9,72
	02 San. mazgas 7,05
	03 Miegamasis 14,04
	04 Miegamasis 13,76
	05 Svetainė ir virtuvė 27,91
B2.104	01 Įėjimo holas 9,72
	02 San. mazgas 7,05
	03 Miegamasis 13,76
	04 Miegamasis 14,04
	05 Svetainė ir virtuvė 27,91
B2.105	01 Įėjimo holas 6,53
	02 San. mazgas 4,87
	03 Miegamasis 10,07
	04 Svetainė ir virtuvė 21,80
B2.106	01 Įėjimo holas 4,66
	02 Svetainė ir virtuvė 22,97
	03 San. mazgas 4,85
	04 Miegamasis 10,01
B2.107	01 Įėjimo holas 5,44
	02 San. mazgas 4,36
	03 Miegamasis 9,98
	04 Svetainė ir virtuvė 23,05
B2.201	01 Įėjimo holas 5,44
	02 San. mazgas 4,36
	03 Miegamasis 9,98
	04 Svetainė ir virtuvė 23,32
B2.202	01 Įėjimo holas 6,99
	02 San. mazgas 6,88
	03 Miegamasis 10,58
	04 Svetainė ir virtuvė 38,00
	05 San. mazgas 4,52
	06 San. mazgas 8,44
	07 Vaiko k. 8,68
B2.203	01 Įėjimo holas 9,72
	02 San. mazgas 7,05
	03 Miegamasis 14,04
	04 Miegamasis 13,76
	05 Svetainė ir virtuvė 27,91
B2.204	01 Įėjimo holas 9,72
	02 San. mazgas 7,05
	03 Miegamasis 13,76
	04 Miegamasis 14,04
	05 Svetainė ir virtuvė 27,91
B2.205	01 Įėjimo holas 15,53
	02 San. mazgas 7,63
	03 Drabužinė 4,33
	04 San. mazgas 13,41
	05 Vaiko k. 15,17
	06 San. mazgas 4,12
	07 Svetainė ir virtuvė 26,39
B2.206	01 Įėjimo holas 6,53
	02 San. mazgas 4,87
	03 Miegamasis 10,09
	04 Svetainė ir virtuvė 21,80
B2.207	01 Įėjimo holas 4,66
	02 Svetainė ir virtuvė 22,97
	03 San. mazgas 4,85
	04 Miegamasis 10,01
B2.208	01 Įėjimo holas 5,44
	02 San. mazgas 4,36
	03 Miegamasis 10,03
	04 Svetainė ir virtuvė 23,05
B2.301	01 Įėjimo holas 5,44
	02 San. mazgas 4,36
	03 Miegamasis 10,03
	04 Svetainė ir virtuvė 23,32
B2.302	01 Įėjimo holas 6,99
	02 Svetainė ir virtuvė 22,97
	03 San. mazgas 4,85
	04 Miegamasis 10,01
B2.303	01 Įėjimo holas 6,28
	02 Svetainė ir virtuvė 21,80
	03 San. mazgas 4,87
	04 Miegamasis 10,09
B2.304	01 Įėjimo holas 9,72
	02 Svetainė ir virtuvė 27,91
	03 San. mazgas 7,05
	04 Miegamasis 14,04
B2.305	01 Įėjimo holas 4,73
	02 Svetainė ir virtuvė 11,52
	03 Miegamasis 14,04
	04 Miegamasis 13,76
B2.306	01 Įėjimo holas 4,73
	02 Svetainė ir virtuvė 11,52
	03 Miegamasis 7,87
	04 San. mazgas 4,02
B2.307	01 Įėjimo holas 15,53
	02 San. mazgas 7,63
	03 Drabužinė 4,33
	04 San. mazgas 13,41
	05 Vaiko k. 15,17
	06 San. mazgas 4,12
	07 Svetainė ir virtuvė 26,39
B2.308	01 Įėjimo holas 6,53
	02 San. mazgas 4,87
	03 Miegamasis 10,09
	04 Svetainė ir virtuvė 21,80
B2.601	01 Įėjimo holas 5,44
	02 San. mazgas 4,36
	03 Miegamasis 10,03
	04 Svetainė ir virtuvė 23,32
B2.602	01 Įėjimo holas 6,99
	02 Svetainė ir virtuvė 22,97
	03 San. mazgas 4,85
	04 Miegamasis 10,01
B2.603	01 Įėjimo holas 6,28
	02 Svetainė ir virtuvė 21,80
	03 San. mazgas 4,87
	04 Miegamasis 10,09
B2.604	01 Įėjimo holas 4,73
	02 Svetainė ir virtuvė 27,91
	03 San. mazgas 7,05
	04 Miegamasis 14,04
B2.605	01 Įėjimo holas 4,73
	02 Svetainė ir virtuvė 11,52
	03 San. mazgas 4,02
	04 San. mazgas 13,76
	05 Svetainė ir virtuvė 26,18
B2.606	01 Įėjimo holas 15,53
	02 San. mazgas 7,63
	03 Drabužinė 4,33
	04 San. mazgas 13,41
	05 Vaiko k. 15,17
	06 San. mazgas 4,12
	07 Svetainė ir virtuvė 26,39
B2.607	01 Įėjimo holas 6,53
	02 San. mazgas 4,87
	03 Miegamasis 10,09
	04 Svetainė ir virtuvė 21,80
B2.701	01 Įėjimo holas 8,29
	02 San. mazgas 4,72
	03 Vaiko k. 12,49
	04 Miegamasis 14,02
	05 Svetainė ir virtuvė 20,16
B2.702	01 Įėjimo holas 1,79
	02 Svetainė ir virtuvė 18,84
	03 Miegamasis 4,03
	04 Miegamasis 13,56
	05 Svetainė ir virtuvė 38,22
B2.703	01 Įėjimo holas 9,95
	02 San. mazgas 6,12
	03 Miegamasis 12,22
	04 Miegamasis 12,30
	05 Svetainė ir virtuvė 24,07
B2.704	01 Įėjimo holas 1,01
	02 San. mazgas 4,05
	03 Svetainė ir virtuvė 15,29
	04 Svetainė ir virtuvė 20,35
B2.705	01 Įėjimo holas 8,55
	02 Miegamasis 12,01
	03 Drabužinė 4,24
	04 San. mazgas 4,33
	05 Vaiko k. 14,73
	06 San. mazgas 4,34
	07 Svetainė ir virtuvė 30,96
B2.706	01 Įėjimo holas 8,28
	02 San. mazgas 4,72
	03 Vaiko k. 12,54
	04 Miegamasis 14,02
	05 Svetainė ir virtuvė 21,28
B2.707	01 Įėjimo holas 1,79
	02 Svetainė ir virtuvė 18,78
	03 San. mazgas 4,03
	04 Miegamasis 13,56
	05 Svetainė ir virtuvė 38,16
B2.708	01 Įėjimo holas 8,29
	02 San. mazgas 4,72
	03 Vaiko k. 12,54
	04 Miegamasis 14,02
	05 Svetainė ir virtuvė 20,16

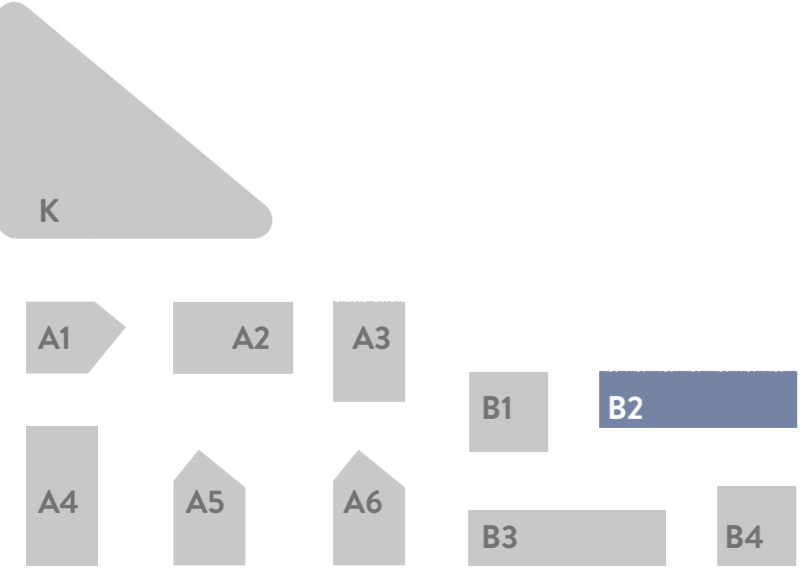

Kval. dok. Nr.	AKETURI ARCHITEKTAI	Statinio projekto pavadinimas:
A2053	PV T. SEGALIS	Administracinės paskirties pastato (7.2) ir daugiabučių gyvenamųjų pastatų (6.3) komplekso Geležinio Gilio g. 2, Vilniaus statybos projektas
A1468	PDV... M. REKEVIČIENĖ	Dokumento pavadinimas: STATINIO ARCHITEKTŪROS DALIS
A1451	ARCH L. REKEVIČIUS	Dokumento pavadinimas: B2 KORPUSO AUKŠTŲ PLANAI
	ARCH E. DRAPANAUŠKIS	M 1:2, 1:250
	ARCH V. MITKEVIČIŪTĖ	Dokumento žymuo: A114_PP_SA_
	Statytojas: UAB "M.M.M. projektai"	LAPŲ LAPAI
		1 1

# KORPUSO B3 AUKŠTŲ PLANAI

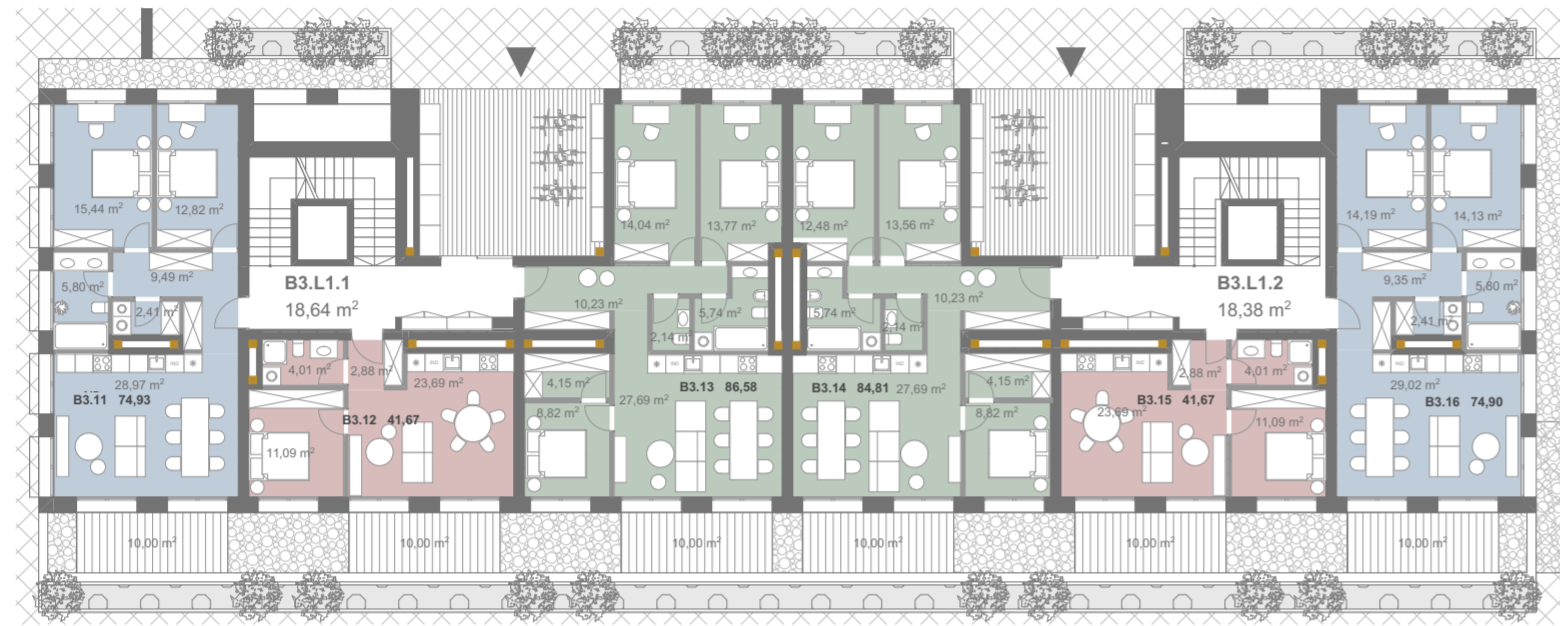
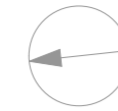

PIRMO AUKŠTO PLANAS

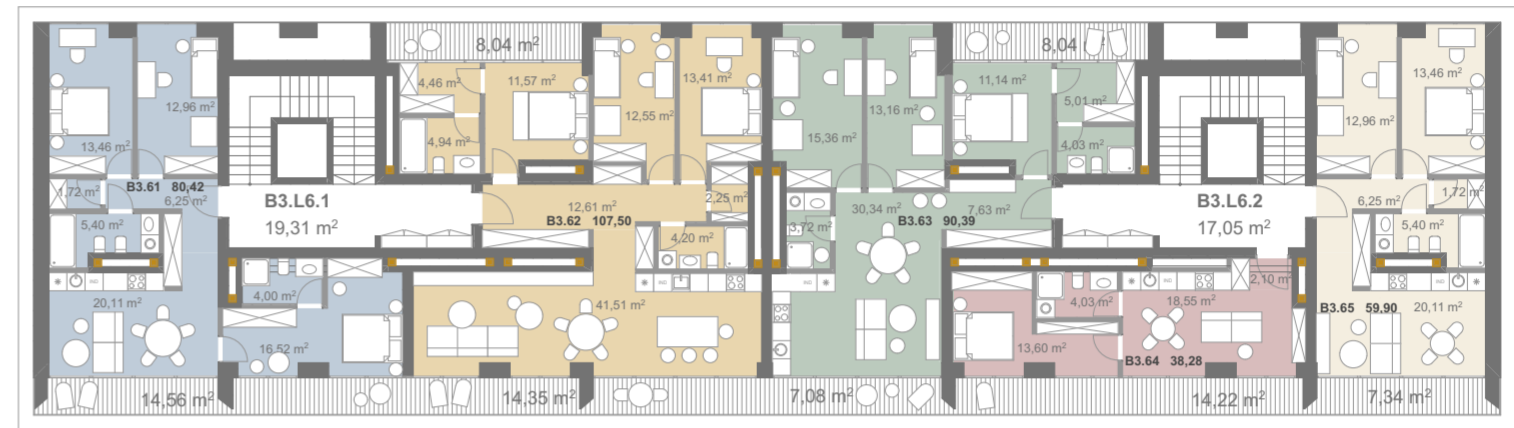

6 AUKŠTO PLANAS

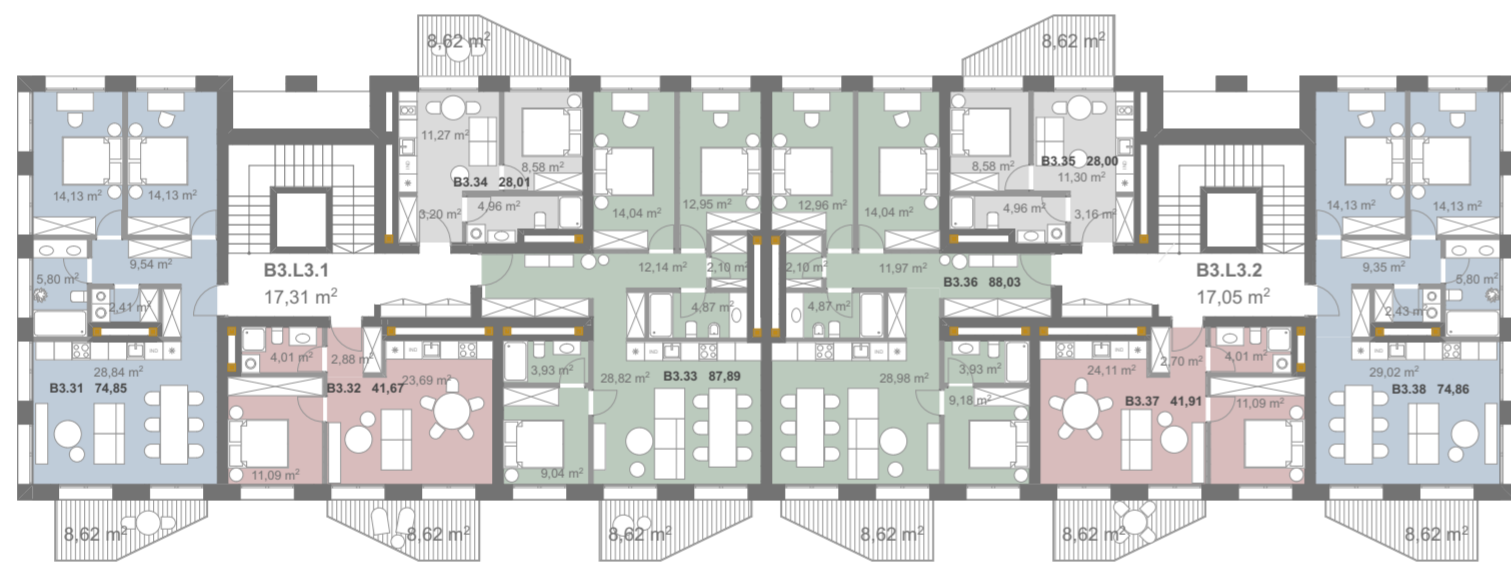

2-5 AUKŠTO PLANAS

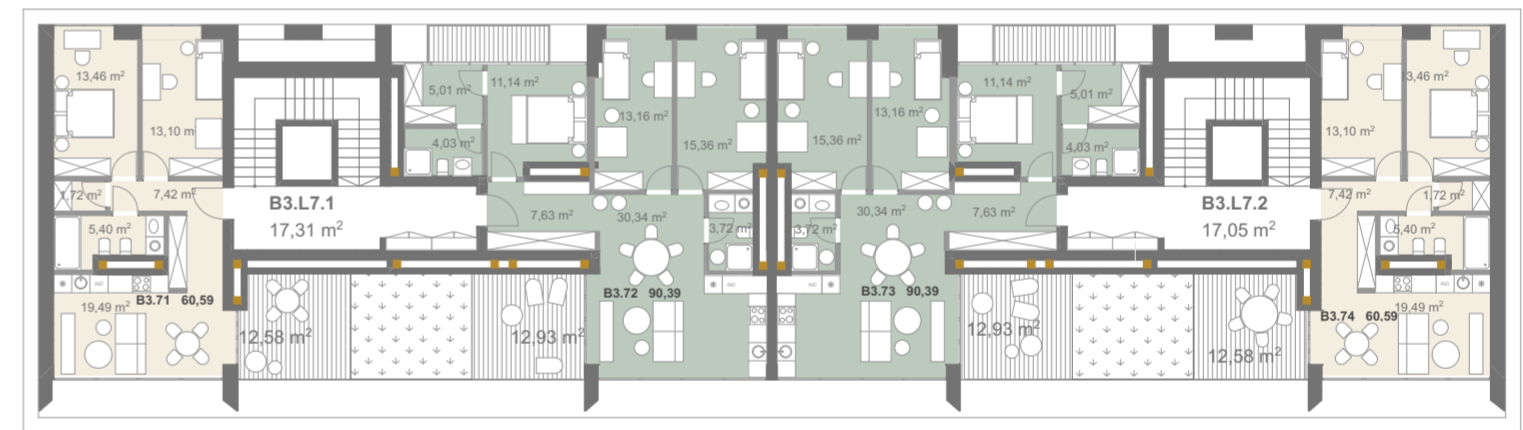

7 AUKŠTO PLANAS

BUTO NR.	PAVADINIMAS	Measured Area
B3.11	01 Įėjimo holas 9,49	9,49
	02 San. mazgas 5,80	5,80
	03 Drabužinė 2,41	2,41
	04 Miegamasis 15,44	15,44
	05 Miegamasis 14,13	14,13
	06 Svetainė ir virtuvė 28,97	28,97
	<b>74,93 m²</b>	
B3.12	01 Įėjimo holas 2,88	2,88
	02 San. mazgas 4,01	4,01
	03 Miegamasis 11,09	11,09
	04 Svetainė ir virtuvė 23,69	23,69
	<b>41,67 m²</b>	
B3.13	01 Įėjimo holas 10,23	10,23
	02 Miegamasis 14,04	14,04
	03 Miegamasis 13,77	13,77
	04 San. mazgas 5,74	5,74
	05 San. mazgas 2,14	2,14
	06 Svetainė ir virtuvė 27,69	27,69
	07 Miegamasis 8,82	8,82
	08 Drabužinė 4,15	4,15
	<b>86,58 m²</b>	
B3.14	01 Įėjimo holas 10,23	10,23
	02 Miegamasis 13,96	13,96
	03 Miegamasis 12,48	12,48
	04 San. mazgas 5,74	5,74
	05 San. mazgas 2,14	2,14
	06 Svetainė ir virtuvė 27,69	27,69
	07 Miegamasis 8,82	8,82
	08 Drabužinė 4,15	4,15
	<b>84,81 m²</b>	
B3.15	01 Įėjimo holas 2,88	2,88
	02 San. mazgas 4,01	4,01
	03 Miegamasis 11,09	11,09
	04 Svetainė ir virtuvė 23,69	23,69
	<b>41,67 m²</b>	
B3.16	01 Įėjimo holas 9,35	9,35
	02 Miegamasis 14,19	14,19
	03 Miegamasis 14,13	14,13
	04 Drabužinė 2,41	2,41
	05 Svetainė ir virtuvė 29,02	29,02
	<b>74,90 m²</b>	
B3.31	01 Įėjimo holas 9,54	9,54
	02 San. mazgas 5,80	5,80
	03 Drabužinė 2,41	2,41
	04 Miegamasis 14,13	14,13
	05 Miegamasis 14,13	14,13
	06 Svetainė ir virtuvė 28,84	28,84
	<b>74,85 m²</b>	
B3.32	01 Įėjimo holas 2,88	2,88
	02 San. mazgas 4,01	4,01
	03 Miegamasis 11,09	11,09
	04 Svetainė ir virtuvė 23,69	23,69
	<b>41,67 m²</b>	
B3.33	01 Įėjimo holas 12,14	12,14
	02 Miegamasis 14,04	14,04
	03 Miegamasis 12,95	12,95
	04 San. mazgas 2,10	2,10
	05 San. mazgas 4,87	4,87
	06 Svetainė ir virtuvė 28,82	28,82
	07 Miegamasis 9,04	9,04
	08 San. mazgas 3,93	3,93
	<b>87,89 m²</b>	
B3.34	01 Įėjimo holas 10,23	10,23
	02 San. mazgas 4,96	4,96
	03 Miegamasis 12,48	12,48
	04 Miegamasis 8,58	8,58
	05 Svetainė ir virtuvė 11,27	11,27
	06 Miegamasis 2,10	2,10
	<b>59,90 m²</b>	
B3.35	01 Įėjimo holas 3,16	3,16
	02 San. mazgas 4,96	4,96
	03 Miegamasis 8,58	8,58
	04 Svetainė ir virtuvė 11,30	11,30
	<b>28,00 m²</b>	
B3.36	01 Įėjimo holas 11,97	11,97
	02 Miegamasis 12,96	12,96
	03 Miegamasis 14,04	14,04
	04 Sandėliukas 2,10	2,10
	05 San. mazgas 4,87	4,87
	06 Svetainė ir virtuvė 28,98	28,98
	07 Miegamasis 9,18	9,18
	08 San. mazgas 3,93	3,93
	<b>88,03 m²</b>	
B3.37	01 Įėjimo holas 2,70	2,70
	02 Svetainė ir virtuvė 24,11	24,11
	03 Miegamasis 11,09	11,09
	04 San. mazgas 4,01	4,01
	<b>41,91 m²</b>	
B3.38	01 Įėjimo holas 9,35	9,35
	02 Miegamasis 14,13	14,13
	03 Miegamasis 14,13	14,13
	04 San. mazgas 5,80	5,80
	05 Sandėliukas 2,43	2,43
	06 Svetainė ir virtuvė 29,02	29,02
	<b>74,86 m²</b>	
B3.61	01 Įėjimo holas 6,25	6,25
	02 San. mazgas 4,00	4,00
	03 Svetainė ir virtuvė 16,52	16,52
	04 Miegamasis 13,46	13,46
	05 Valiko k. 1,72	1,72
	06 San. mazgas 5,40	5,40
	07 Svetainė ir virtuvė 19,49	19,49
	08 Rūbinė 1,72	1,72
	09 Svetainė 20,11	20,11
	<b>60,42 m²</b>	
B3.62	01 Įėjimo holas 12,61	12,61
	02 San. mazgas 4,94	4,94
	03 Drabužinė 4,46	4,46
	04 Miegamasis 11,57	11,57
	05 Valiko k. 12,55	12,55
	06 Miegamasis 13,41	13,41
	07 Sandėliukas 2,25	2,25
	08 San. mazgas 4,20	4,20
	09 Svetainė ir virtuvė 41,51	41,51
	<b>107,50 m²</b>	
B3.63	01 Įėjimo holas 7,63	7,63
	02 Miegamasis 11,14	11,14
	03 Drabužinė 5,01	5,01
	04 San. mazgas 4,03	4,03
	05 Valiko k. 13,16	13,16
	06 Valiko k. 15,36	15,36
	07 San. mazgas 3,72	3,72
	08 Svetainė ir virtuvė 30,34	30,34
	<b>90,39 m²</b>	
B3.64	01 Įėjimo holas 7,42	7,42
	02 Valiko k. 13,10	13,10
	03 Svetainė ir virtuvė 16,52	16,52
	04 Miegamasis 13,46	13,46
	05 San. mazgas 5,40	5,40
	06 Sandėliukas 1,72	1,72
	07 Svetainė ir virtuvė 19,49	19,49
	<b>60,59 m²</b>	
B3.65	01 Įėjimo holas 6,25	6,25
	02 Miegamasis 13,46	13,46
	03 Valiko k. 12,96	12,96
	04 San. mazgas 5,40	5,40
	05 Rūbinė 1,72	1,72
	06 Svetainė 20,11	20,11
	<b>59,90 m²</b>	
B3.71	01 Įėjimo holas 7,42	7,42
	02 Valiko k. 13,10	13,10
	03 Svetainė ir virtuvė 16,52	16,52
	04 Miegamasis 13,46	13,46
	05 San. mazgas 5,40	5,40
	06 Sandėliukas 1,72	1,72
	07 Svetainė ir virtuvė 19,49	19,49
	<b>60,59 m²</b>	
B3.72	01 Įėjimo holas 7,63	7,63
	02 Miegamasis 11,14	11,14
	03 Drabužinė 5,01	5,01
	04 San. mazgas 4,03	4,03
	05 Valiko k. 13,16	13,16
	06 Valiko k. 15,36	15,36
	07 San. mazgas 3,72	3,72
	08 Svetainė ir virtuvė 30,34	30,34
	<b>90,39 m²</b>	
B3.73	01 Įėjimo holas 7,63	7,63
	02 Miegamasis 11,14	11,14
	03 Drabužinė 5,01	5,01
	04 San. mazgas 4,03	4,03
	05 Valiko k. 13,16	13,16
	06 Valiko k. 15,36	15,36
	07 San. mazgas 3,72	3,72
	08 Svetainė ir virtuvė 30,34	30,34
	<b>90,39 m²</b>	
B3.74	01 Įėjimo holas 7,42	7,42
	02 Valiko k. 13,10	13,10
	03 Svetainė ir virtuvė 16,52	16,52
	04 Miegamasis 13,46	13,46
	05 San. mazgas 5,40	5,40
	06 Sandėliukas 1,72	1,72
	07 Svetainė ir virtuvė 19,49	19,49
	<b>60,59 m²</b>	

LAPINĖS NR.	PLOTAS
B3.L1.1	19,16
B3.L1.2	19,16
B3.L2.1	18,09
B3.L2.2	18,09
B3.L3.1	18,09
B3.L3.2	18,09
B3.L4.1	18,09
B3.L4.2	18,09
B3.L5.1	18,09
B3.L5.2	18,09
B3.L6.1	19,83
B3.L6.2	18,09
B3.L7.1	18,09
B3.L7.2	18,09
	257,14 m²

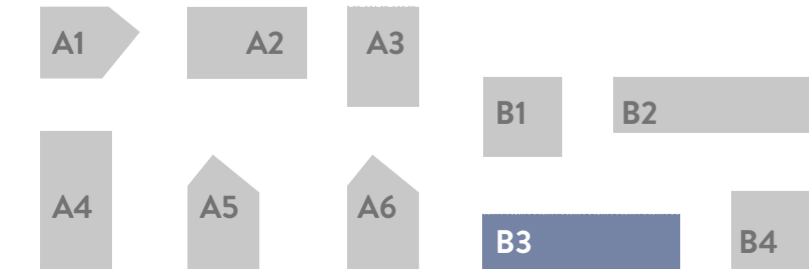
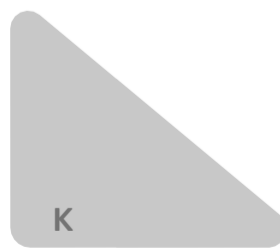

Kval. dok. Nr.	AKETURI ARCHITEKTAI			Statinio projekto pavadinimas: Administracinės paskirties pastato (7.2) ir daugiabučių gyvenamųjų pastatų (6.3) komplekse Geležinio Gilko g. 2, Vilniuje statybos projektas
	SV. STONKO G. 18, VILNIUS, LT-01138 WWW.AKETURIARCHITEKTAI.LT INFO@AKETURIARCHITEKTAI.LT 861216112			
A2053	PV	T. SEGALIS	2019-12-17	Dokumento pavadinimas:
A1468	PDV...	M. REKEVIČIENĖ	2019-12-17	STATINIO ARCHITEKTŪROS DALIS
A1451	ARCH	L. REKEVIČIUS	2019-12-17	Dokumento pavadinimas:
	ARCH	E. DRAPANAUSKIS	2019-12-17	B3 KORPUSO AUKŠTŲ PLANAI
	ARCH	V. MITKEVIČIŪTĖ	2019-12-17	M 1:250, 1:2
Kaltbos. trump. LT	Statytojas:			Dokumento žymuo:
	UAB "M.M.M. projektai"			A114_PP_SA_
				LAPŲ LAPAI
				1 1

# KORPUSO B4 AUKŠTŲ PLANAI



1 AUKŠTO PLANAS

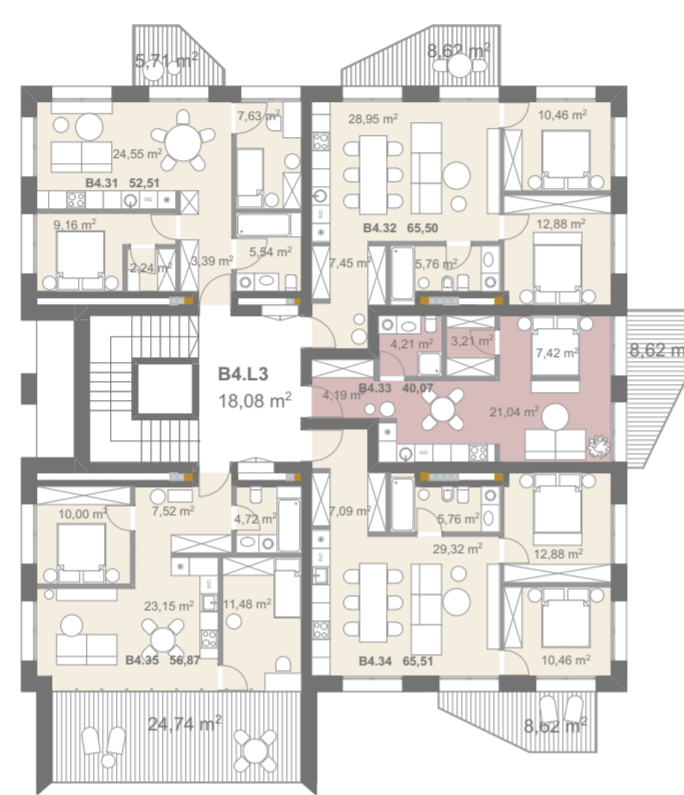

2,3,4 AUKŠTO PLANAS



5 AUKŠTO PLANAS



6 AUKŠTO PLANAS



7 AUKŠTO PLANAS

BUTO NR.	PAVAZDINIMAS	Measured Area	B4.31	B4.51	B4.61	
B4.11	01 Įėjimo holas 3,07 02 San. mazgas 4,12 03 Svetainė ir virtuvė 7,98 04 Miegamasis 13,88	29,05 m <sup>2</sup>	01 Įėjimo holas 3,39 02 San. mazgas 5,54 03 Vaiko k. 7,63 04 Svetainė ir virtuvė 24,55 05 Drabužinė 2,24 06 Miegamasis 9,16	33,07 m <sup>2</sup>	01 Įėjimo holas 4,41 02 San. mazgas 5,60 03 Miegamasis 10,40 04 Svetainė ir virtuvė 33,07 05 Svetainė ir virtuvė 19,93	01 Įėjimo holas 2,43 02 Drabužinė 3,23 03 San. mazgas 4,05 04 Miegamasis 8,21 05 Svetainė ir virtuvė 19,93
B4.12	01 Įėjimo holas 7,65 02 San. mazgas 5,62 03 Koridorius 10,55 04 Svetainė ir virtuvė 30,29 05 Miegamasis 10,43	64,54 m <sup>2</sup>	01 Įėjimo holas 7,45 02 San. mazgas 5,76 03 Svetainė ir virtuvė 30,29 04 Miegamasis 12,88 05 Miegamasis 10,46	65,50 m <sup>2</sup>	01 Įėjimo holas 7,46 02 San. mazgas 5,76 03 Svetainė ir virtuvė 28,98 04 Miegamasis 12,88 05 Miegamasis 10,46	01 Įėjimo holas 6,40 02 San. mazgas 2,27 03 Virtuvė ir svetainė 27,45 04 Miegamasis 8,99 05 Sandėliukas 2,36 06 Miegamasis 2a. 9,95 07 Drabužinė 2a. 5,44 08 Koridorius 2a. 6,01 09 San. mazgas 2a. 6,78 10 Miegamasis 2a. 8,52
B4.13	01 Įėjimo holas 12,19 02 Sandėliukas 4,95 03 Koridorius 7,17 04 Vaiko k. 11,18 05 Vaiko k. 9,60 06 San. mazgas 5,59 07 Miegamasis 9,00 08 Drabužinė 6,39 09 San. mazgas 4,65 10 Svetainė ir virtuvė 35,28	106,20 m <sup>2</sup>	01 Įėjimo holas 4,19 02 San. mazgas 4,21 03 Svetainė ir virtuvė 21,04 04 Miegamasis 7,42 05 Drabužinė 3,21	40,07 m <sup>2</sup>	01 Įėjimo holas 6,18 02 San. mazgas 4,21 03 Svetainė ir virtuvė 21,53 04 Miegamasis 7,62 05 Drabužinė 3,51	01 Įėjimo holas 10,19 02 San. mazgas 3,05 03 Drabužinė 3,11 04 Vaiko k. 8,24 05 Miegamasis 9,45 06 San. mazgas 4,20 07 Svetainė ir virtuvė 38,98 08 Miegamasis 2a. 7,22
B4.14	01 Įėjimo holas 6,35 02 Miegamasis 10,53 03 San. mazgas 5,60 04 Svetainė ir virtuvė 21,33 05 Vaiko k. 9,16	52,97 m <sup>2</sup>	01 Įėjimo holas 7,09 02 San. mazgas 5,76 03 Svetainė ir virtuvė 29,32 04 Miegamasis 12,88 05 Miegamasis 10,46	65,51 m <sup>2</sup>	01 Įėjimo holas 6,11 02 San. mazgas 4,21 03 Koridorius 4,97 04 San. mazgas 5,32 05 Miegamasis 10,48 06 Miegamasis 53,08	01 Įėjimo holas 5,01 02 San. mazgas 2,92 03 Svetainė ir virtuvė 40,85 04 Sandėliukas 2,59 05 Miegamasis 2a. 8,45 06 San. mazgas 2a. 2,43 07 San. mazgas 2a. 6,11 08 Koridorius 2a. 5,19 09 Miegamasis 2a. 11,91 10 Miegamasis 2a. 12,35
B4.15	01 Įėjimo holas 5,71 02 San. mazgas 24,55 03 Vaiko k. 9,16 04 Svetainė ir virtuvė 30,29 05 Miegamasis 10,43	84,54 m <sup>2</sup>	01 Įėjimo holas 7,52 02 San. mazgas 4,72 03 Svetainė ir virtuvė 11,48 04 Miegamasis 23,15 05 Miegamasis 15,48	56,87 m <sup>2</sup>	01 Įėjimo holas 4,41 02 San. mazgas 5,60 03 Miegamasis 10,40 04 Svetainė ir virtuvė 33,07 05 Svetainė ir virtuvė 19,93	01 Įėjimo holas 10,19 02 San. mazgas 3,05 03 Drabužinė 3,11 04 Vaiko k. 8,24 05 Miegamasis 9,45 06 San. mazgas 4,20 07 Svetainė ir virtuvė 38,98 08 Miegamasis 2a. 7,22
B4.16	01 Įėjimo holas 13,88 02 San. mazgas 4,12 03 Svetainė ir virtuvė 7,98 04 Miegamasis 13,88	29,05 m <sup>2</sup>	01 Įėjimo holas 7,63 02 San. mazgas 5,62 03 Koridorius 10,55 04 Svetainė ir virtuvė 30,29 05 Miegamasis 10,43	64,54 m <sup>2</sup>	01 Įėjimo holas 4,41 02 San. mazgas 5,60 03 Miegamasis 10,40 04 Svetainė ir virtuvė 33,07 05 Svetainė ir virtuvė 19,93	01 Įėjimo holas 2,43 02 Drabužinė 3,23 03 San. mazgas 4,05 04 Miegamasis 8,21 05 Svetainė ir virtuvė 19,93
B4.17	01 Įėjimo holas 12,19 02 Sandėliukas 4,95 03 Koridorius 7,17 04 Vaiko k. 11,18 05 Vaiko k. 9,60 06 San. mazgas 5,59 07 Miegamasis 9,00 08 Drabužinė 6,39 09 San. mazgas 4,65 10 Svetainė ir virtuvė 35,28	106,20 m <sup>2</sup>	01 Įėjimo holas 4,19 02 San. mazgas 4,21 03 Svetainė ir virtuvė 21,04 04 Miegamasis 7,42 05 Drabužinė 3,21	40,07 m <sup>2</sup>	01 Įėjimo holas 6,18 02 San. mazgas 4,21 03 Svetainė ir virtuvė 21,53 04 Miegamasis 7,62 05 Drabužinė 3,51	01 Įėjimo holas 10,19 02 San. mazgas 3,05 03 Drabužinė 3,11 04 Vaiko k. 8,24 05 Miegamasis 9,45 06 San. mazgas 4,20 07 Svetainė ir virtuvė 38,98 08 Miegamasis 2a. 7,22
B4.18	01 Įėjimo holas 6,35 02 Miegamasis 10,53 03 San. mazgas 5,60 04 Svetainė ir virtuvė 21,33 05 Vaiko k. 9,16	52,97 m <sup>2</sup>	01 Įėjimo holas 7,09 02 San. mazgas 5,76 03 Svetainė ir virtuvė 29,32 04 Miegamasis 12,88 05 Miegamasis 10,46	65,51 m <sup>2</sup>	01 Įėjimo holas 6,11 02 San. mazgas 4,21 03 Koridorius 4,97 04 San. mazgas 5,32 05 Miegamasis 10,48 06 Miegamasis 53,08	01 Įėjimo holas 5,01 02 San. mazgas 2,92 03 Svetainė ir virtuvė 40,85 04 Sandėliukas 2,59 05 Miegamasis 2a. 8,45 06 San. mazgas 2a. 2,43 07 San. mazgas 2a. 6,11 08 Koridorius 2a. 5,19 09 Miegamasis 2a. 11,91 10 Miegamasis 2a. 12,35

LAPINĖS NR.	PLOTAS
B4.L1	18,08
B4.L2	18,08
B4.L3	18,08
B4.L4	18,08
B4.L5	18,08
B4.L6	18,08
	108,48 m <sup>2</sup>

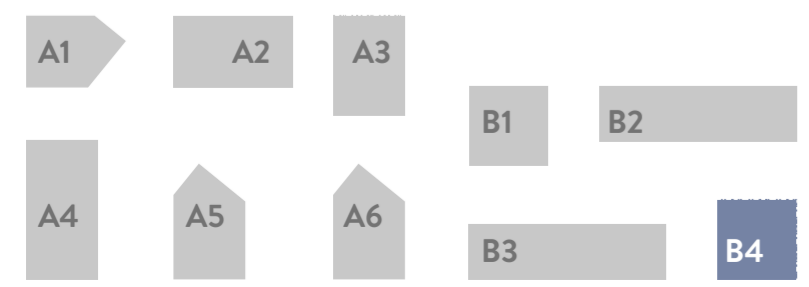
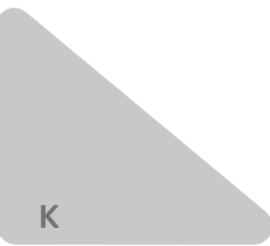

Kval. dok. Nr.	AKETURI ARCHITEKTAI				Statinio projekto pavadinimas: Administracinės paskirties pastato (7.2) ir daugiabučių gyvenamųjų pastatų (6.3) komplekso Geležinio Gilko g. 2, Vilniuje statybos projektas
	SV. STEFONO G. 18, VILNIUS, LT-01138 WWW.AKETURIARCHITEKTAI.LT INFO@AKETURIARCHITEKTAI.LT 861216112				
A2053	PV	T. SEGALIS		2019-12-17	Dokumento pavadinimas: STATINIO ARCHITEKTŪROS DALIS
A1468	PDV...	M. REKEVIČIENĖ		2019-12-17	Dokumento pavadinimas: B4 KORPUSŲ AUKŠTŲ PLANAI
A1451	ARCH	L. REKEVIČIUS		2019-12-17	Dokumento žymuo: A114_PP_SA_
	ARCH	E. DRAPANAUSKIS		2019-12-17	
	ARCH	V. MITKEVIČIŪTĖ		2019-12-17	
	Statytojas: UAB "M.M.M. projektai"				Dokumento žymuo: A114_PP_SA_
Kalbos. trump. LT					LAPŲ LAPAI 1 1

KVARTALAS B -1A PARKINGO EKPLIKACIJA		
PATALPOS NR.	PAVADINIMAS	PLOTAS
BP1.1	TECHNINĖS PATALPOS	59.51
BP1.2	LAIPTINĖ	27.16
BP1.3	KOLEKTORIUS	142.43
BP1.4	LAIPTINĖ	27.16
BP1.5	TECHNINĖS PATALPOS	23.47
BP1.6	LAIPTINĖ	27.16
BP1.7	TECHNINĖS PATALPOS	25.39
BP1.8	TECHNINĖS PATALPOS	118.12
BP1.9	LAIPTINĖ	27.16
BP1.10	TECHNINĖS PATALPOS	52.47
BP1.11	LAIPTINĖ	27.16
BP1.12	TECHNINĖS PATALPOS	29.57
BP1.13	LAIPTINĖ	27.16
BP1.15	AUTOMOBILIŲ SAUGYKLA	3 282.19
		3 896.11 m <sup>2</sup>

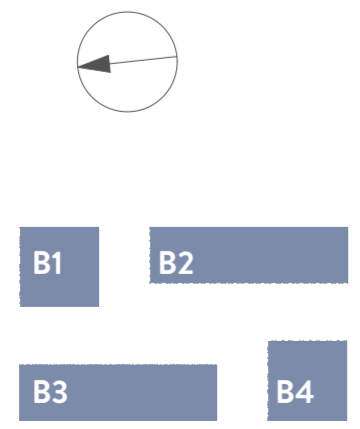
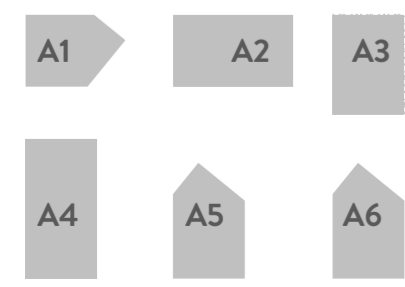
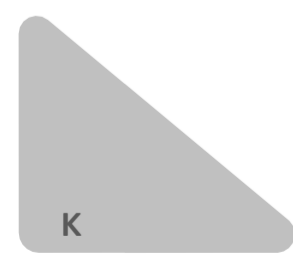
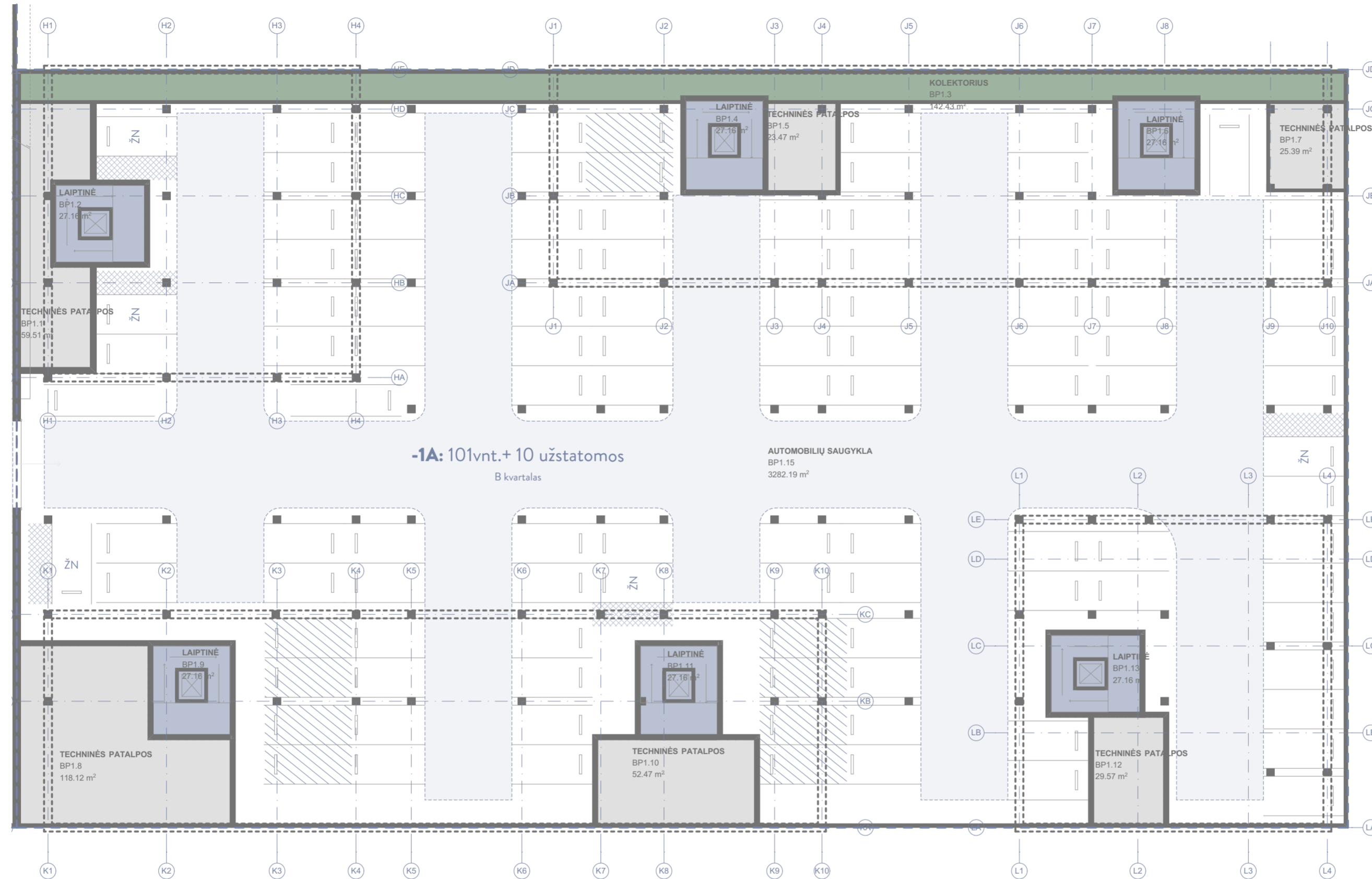

Kval. dok. Nr.	<b>AKETURI ARCHITEKTAI</b>			Statinio projekto pavadinimas: Administracinės paskirties pastato (7.2) ir daugiabučių gyvenamųjų pastatų (6.3) komplekso Geležinio Gilko g. 2, Vilniuje statybos projektas		
	SV: STEFANO G. 18, NEMUNĖLIS LT-01139 WWW.AKETURIARCHITEKTAI.LT INFO@AKETURIARCHITEKTAI.LT 861216112					
A2053	PV	T. SEGALIS	2019-12-19	Dokumento pavadinimas: STATINIO ARCHITEKTŪROS DALIS		
A1468	PDV...	M. REKEVIČIENĖ	2019-12-19			
A1451	ARCH	L. REKEVIČIUS	2019-12-19	Dokumento pavadinimas: B kvartalas minus 1A		
	ARCH	E. DRAPANAUSKIS	2019-12-19			
	ARCH	V. MITKEVIČIŪTĖ	2019-12-19	M 1:250, 1:1.25		
Kalbos, trump. LT	Statytojas: <b>UAB "M.M.M. projektai"</b>			Dokumento žymuo: A114_PP_SA_A.03.12.12	LAIDA	1
					LAPŲ	LAPAI