Bylos Nr.

Pagrindinio pastato, jo dalių ir priestatų kadastro duomenys

Adresas	Gatvė, Nr. PYLIMO
	Kaimas (miestelis)
	Miestas VILNIUS
	Savivaldybė VILNIUS m. SENAMIESTIS m.

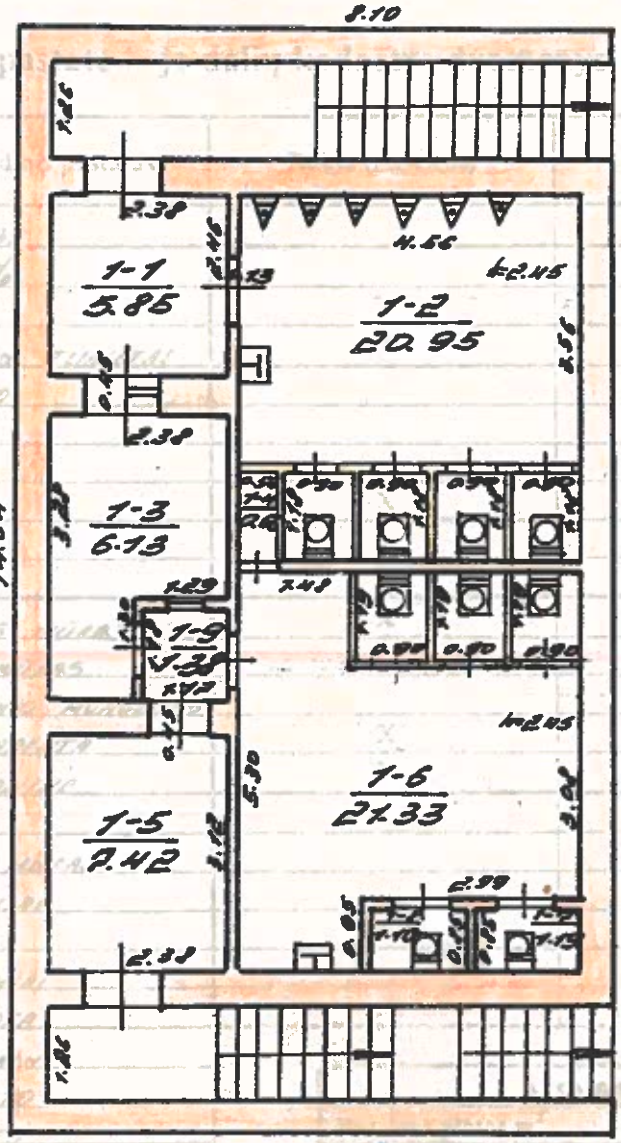

Kadastro duomenys	Pagrindinis pastatas	Pastogės patalpos
Duomenys užfiksuoti	1994 [illegible]	
Priklausomybė	1 b/[illegible]	
Paskirtis	[illegible]	
Pavadinimas	[illegible]	
Statybos metai	1950	
Rekonstrukcijos metai	–	
Baigtumas %	100	
Aukštų skaičius	1	
Tūris m³	520	
Bendras plotas m²	[illegible]	
Sienos	[illegible]	
Perdangos	[illegible]	
Stogo konstrukcija	[illegible]	
Stogo danga	[illegible]	
Fasado apdaila	–	
Lubos	[illegible]	
Grindys	[illegible]	
Langai	–	
Durys	[illegible]	
Vidaus apdaila	[illegible]	
Šildymas	[illegible]	
Vandentiekis	[illegible]	
Kanalizacija	[illegible]	
Dujos	NĖRA	
Karštas vanduo	NĖRA	
Elektra	YRA	
Viryklė	NĖRA	

Baigtumas %	100
Užstatytas plotas m²	[illegible]
Sudėtinio pastato užstatytas plotas m²	[illegible]

ŽEMĖS IR KITO NEKILNOJAMOJO TURTO KADASTRO IR REGISTRO VALSTYBĖS ĮMONĖ VILNIAUS FILIALAS
Adresas [illegible] Pilies g. 10

L. R. KŪM. BTIB — VALSTYBINĖ TECHNINĖS INVENTORIZACIJOS BIURAS

KOPIJA Pylimo g-vė 21A

MIESTAS	RAJ.	SK.	KAIDĖ	Sudarė:
Vilnius			1H 1/p	L. Romanauskienė
MT 100	93	04	30	A. Staškevičius

93 04 30