



ARCHITECTURA HUMANA

UAB „ARCHITECTURA HUMANA“  
A. JUOZAPAVIČIAUS G..9A-168, VILNIUS, LT-09311 TEL.(8-5)262 00 52  
ĮMONĖS KODAS 120342980



PROJEKTO PAVADINIMAS	DAUGIABUČIAI GYVENAMIEJI NAMAI EIŠIŠKIŲ PL. 49 IR EIŠIŠKIŲ PL. 49A, VILNIUJE. STATYBOS PROJEKTAS. PROJEKTINIAI PASIŪLYMAI
OBJEKTO NR.	SP2021-001-TP
OBJEKTO VIETA	EIŠIŠKIŲ PL. 49 IR EIŠIŠKIŲ PL. 49A, VILNIUS
STADIJA	TECHNINIS PROJEKTAS
DATA	2021M.
STATINIO KATEGORIJA	YPATINGAS
STATYBOS RŪŠIS	NAUJA STATYBA
STATINIO PASKIRTIS	GYVENAMA
DALIS	PROJEKTINIAI PASIŪLYMAI
LAIDA	0

VYKDYTOJAI	UAB „ARCHITECTURA HUMANA“	PARAŠAI
DIREKTORIUS	REMIGIJUS PUTINAS	
PROJ. VAD, AT. NR.A551	REMIGIJUS PUTINAS	



**VILNIAUS MIESTO SAVIVALDYBĖS ADMINISTRACIJA**

PRITARIU  
Vyriausiasis miesto architektas

\_\_\_\_\_  
(parašas)  
2020 m. sausio \_\_\_\_\_ d.

**PROJEKTINIŲ PASIŪLYMŲ RENGIMO UŽDUOTIS**

2020 m.  
Vilnius

1. Statinio projekto pavadinimas: Daugiabučių gyvenamųjų namų Eišiškių pl. 49 ir Eišiškių pl. 49A, Vilniuje, statybos projektas
2. Nustatomi žemės sklypo naudojimo reglamentai

2.1.	užstatymo tipas	Laisvo planavimo
2.2.	užstatymo tankis	Sklype Eišiškių pl. 49 (kad. Nr. 0101/0070:332) - iki 34 %; sklype Eišiškių pl. 49A (kad. Nr. 0101/0070:453) – iki 31 %. Bendras sklypų užstatymo tankis – iki 33 %
2.3.	užstatymo intensyvumas	Sklype Eišiškių pl. 49 – iki 1,32; sklype Eišiškių pl. 49A – iki 1,32. Bendras sklypų užstatymo intensyvumas – iki 1,32
2.4.	aukštis (m) nuo statinių statybos zonos esamo žemės paviršiaus	Sklype Eišiškių pl. 49 – iki 20 m; sklype Eišiškių pl. 49A – iki 20 m
2.5.	maksimali absoliutinė altitudė (m)	Sklype Eišiškių pl. 49 – iki 221,6 m; sklype Eišiškių pl. 49A – iki 221,6 m
2.6.	aukštų skaičius (nuo–iki)	Sklype Eišiškių pl. 49 – iki 5 aukštų; sklype Eišiškių pl. 49A – iki 5 aukštų
2.7.	automobilių stovėjimo vietų skaičius	Sklypų ribose užtikrinti norminį automobilių ir dviračių stovėjimo vietų skaičių vadovaujantis STR 2.06.04:2014 „Gatvės ir vietinės reikšmės keliai. Bendrieji reikalavimai“ bei Vilniaus miesto savivaldybės tarybos patvirtintu 2017-12-20 sprendimu Nr. „Dėl Vilniaus miesto savivaldybės teritorijos suskirstymo į zonas pagal nustatytus automobilių stovėjimo vietų skaičiaus koeficientus schemas, kompensavimo už papildomai įrengtas automobilių stovėjimo vietas tvarkos aprašo ir sutarties formos tvirtinimo“. Skatinant judėjimą mieste alternatyviomis priemonėmis, rekomenduojama didinti dviračių stovėjimo vietų skaičių. Vadovaujantis 2015-08-24 jungtinės veiklos sutartimi Nr. 15/08/24-I, sklypuose Eišiškių pl. 49 ir 49A užtikrinti norminį automobilių stovėjimo vietų skaičių svečių namų Eišiškių pl. 47 kompleksui (statybą leidžiančio dokumento Nr. LNS-01-160614-00472)
2.8.	priklausomų želdynų plotas	Ne mažiau kaip 30 % viso sklypo ploto

2.9.	esamų medžių įvertinimas, taksacija	Atlikti esamų želdinių vertinimą. Želdiniai vertinami remiantis Želdynų ir želdinių inventorizavimo ir apskaitos taisyklėmis (Lietuvos Respublikos aplinkos ministro 2008 m. sausio 8 d. įsakymas Nr. D1-5 „Dėl Želdynų ir želdinių inventorizavimo ir apskaitos taisyklių patvirtinimo“), pateikiama inventorizacijos kortelė, želdinių vertinimo metodika ir esamų želdinių planas. Darbus gali atlikti kvalifikaciją inventorizuoti medžius ir vertinti jų būklę turintis specialistas.
------	-------------------------------------	--

### 3. Kiti reikalavimai

3.1.	architektūrinės išraiškos priemonės: medžiagiškumas, spalva, tūrio formos, proporcijos, mastelis	Vadovautis LR Statybos įstatymo 5 straipsnio bei LR Architektūros įstatymo 11 straipsnio reikalavimais. Išlaikyti Eišiškių pl. dublio užstatymo liniją, formuojamą pastato Eišiškių pl. 47. Užstatymu formuoti perimetriniam užstatymui būdingas gatvių ir vidinių kiemų erdves. Atsižvelgti ir reaguoti į aplinkinio užstatymo aukštingumą, charakterį, proporcijas, mastelį; pastatų architektūrinė išraiška turi būti kontekstuali aplinkai. Užtikrinti natūralių, geriausia vietinių statybinių medžiagų – plytos, medis, betonas, metalas, stiklas, naudojimą. Įvertinti projektuojamo užstatymo santykį su Panerių erozinio kalvyno kraštovaizdžio draustinio teritorija; saugoti, neužgožti, neardyti ir architektūrinėmis priemonėmis pabrėžti susiformavusį kraštovaizdį – reljefą, želdynus ir želdinius. Maksimalus pastato aukštingumas (20 m, abs. alt. 221,6 m) galimas ne didesnėje kaip 20 % projektuojamos teritorijos dalyje.
3.2.	reikalavimai sklypo sutvarkymui ir apželdinimui	Sklypą analizuoti remiantis šiais aspektais: sklypo naudojimas (esami pėsčiųjų, dviratininkų takai, kita infrastruktūra) svarbiausieji vietos charakterį formuojantys elementai (pastatai, reljefas, medžiai); sklypo ribos, jų fizinė išraiška; sklypo gretimybės (fizinės, funkcinės, kultūrinės ir kt.). Gamtinė teritorijos analizė vertinama dabartinės sklypo ekologinės aplinkos kontekste. Gamtinę analizę pateikti šiais aspektais: dirvožemis ir geologija; reljefas, aukštis ir lietaus infiltracija; klimatas ir mikroklimatas (saulė (šešėliai), vyraujantys vėjai; analizei atlikti rekomenduojama nurodyti botaniko ir (arba) ekologo kvalifikaciją turintį specialistą. Atlikus analizę pateikti Projektinių pasiūlymų sprendinius, akcentuojant būsimų sprendinių įtaką vietos kraštovaizdžiui, sklypo ir gretimos aplinkos ekologiškai būklei; susiklosčiusiems socialiniams veiksniams, sumodeliuoti kaip funkcionuos jungtys su gretimybėmis, derės viešieji ir privatūs interesai sklypo teritorijoje. Projektinių pasiūlymų aiškinamajame rašte apibūdinti siūlomo sprendinio idėją - kaip bus pagerinta Vilniaus miesto žalioji infrastruktūra nagrinėjamoje teritorijoje ir ją supančioje aplinkoje. Akcentuoti galimybes ir būdus vietos biologinės įvairovės būklei pagerinti. Taikyti tvarius lietaus vandens surinkimo ir kitus tvarią aplinką formuojančius sprendinius panaudojant susiklosčiusios gamtinės situacijos potencialą. Aprašyti ar kitaip pavaizduoti sprendinių suderinamumą su išsaugomais želdiniais, ypač medžiais. Pateikti projektuojamų želdinių (medžių, krūmų, žolinių augalų, lianų) rūšis, kiekius, komponavimo būdus ir jų parinkimo motyvus, nurodyti, kaip projektuojami želdiniai pagerins vietos ekologinę būklę, papildys kraštovaizdį. Nurodyti kaip bus kompensuojami esami šalinami želdiniai. Aprašyti sklypo dangų medžiagiškumą, parinkimo motyvus. Projektuojant želdinius ant požeminio parkingo perdangos numatyti medžių ir krūmų sodinimą – įvertinti reikiamą perdangos konstruktyvą kokybiškam medžių ir krūmų pasodinimui. Pastatais, želdiniais ir gerbūvio elementais atskirti viešas (gatvės) erdvės nuo privačių kiemo erdvių. Kiemo erdves formuoti fiziniais ar emociniais barjeriais kuriant konkrečiai bendruomenei

		priklausančių erdvių ribas su akcentuojamais patekimais, skatinant šias erdves naudojančios bendruomenės įsitraukimą į erdves priežiūrą ir kontrolę. Skatinamas terasų pirmajame aukšte esantiems būstams įrengimas. Palei gatvės fasadus neleidžiamas antžeminių automobilių stovėjimo vietų įrengimas. Palei Eišiškių pl. dublį numatyti apželdinimą medžiais. Vadovautis STR „Gyvenamieji pastatai“ reikalavimais. Nepažeisti trečiųjų asmenų teisėtų interesų. Vadovautis LR Želdynų įstatymo 19 straipsnio 3 ir 4 punktu. Rengiant tolimesnę projekto techninę dokumentaciją vadovautis LR Aplinkos ministro 2007 m. gruodžio 29 d. įsakymu Nr. D1-719 „Dėl atskirųjų ir priklausomųjų Želdynų kūrimo ir tvarkymo projektų rengimo tvarkos aprašo patvirtinimo“.
3.3.	konteksto sąlygojami reikalavimai	Pirmuose pastatų aukštuose negalimi aklini fasadai, parkingai ir garažai. Pirmame pastato palei Eišiškių pl. dublį aukšte numatyti universalios paskirties (komercinės, paslaugų) patalpas; šių patalpų aukštis ne mažesnis nei 3,5 m. Užtikrinti reikalavimus keliamus žmonėms su negalia (STR 2.03.01:2019 „Statinių prieinamumas“). Palei gatvės fasadus neleidžiamas antžeminių automobilių stovėjimo vietų įrengimas. Iki projektinių pasiūlymų teikimo pritarimui, žemės sklypo Eišiškių pl. 49A nekilnojamojo turto registro išraše turi būti įregistruotas daugiabučių gyvenamųjų pastatų ir bendrabučių naudojimo būdas. Nurodyti užstatymo rodiklius nuo statytojo valdomos žemės sklypo Eišiškių pl. 49 dalies (0,7954 ha) ploto. Projektiniai pasiūlymai turi būti suderinti su LR Statybos įstatymo 14 straipsnio 1 dalies 13 ir 15 punktuose nurodytais asmenimis. Kadangi projektuojami pastatai kerta žemės sklypų Eišiškių pl. 49 ir Eišiškių pl. 49A ribas, rekomenduojamas sklypų apjungimas.
3.4.	reikalavimai susisiekimui ir inžinerinių tinklų plėtrai	Gavus VMSA Infrastruktūros skyriaus prisijungimo prie susisiekimui komunikacijų sąlygas, projektinius pasiūlymus iki visuomenės informavimo procedūros pradžios teikti svarstyti Infrastruktūros darbų priežiūros ir inžinerinių statinių projektų ir projektinių pasiūlymų vertinimo darbo grupei (Vilniaus miesto savivaldybės administracijos direktoriaus 2020-04-06 įsak. Nr. 30-772/20 „Dėl visuomenei svarbių statinių ir statinių dalių projektinių pasiūlymų vertinimo“).
3.5.	kiti teritorijų planavimo dokumentuose nustatyti reikalavimai (bendruosiuose, specialiuosiuose planuose)	Projektiniai pasiūlymai turi atitikti Vilniaus miesto savivaldybės teritorijos bendrojo plano (TPDR reg. Nr. T00056038) sprendinius, Vadovautis Vilniaus miesto dviračių takų specialiojo plano (TPDR reg. Nr. T00072197) sprendiniais ir Susisiekimui pėsčiomis projektų Vilniaus miesto savivaldybėje rengimo ir įgyvendinimo rekomendacijomis (patv. Vilniaus miesto savivaldybės administracijos direktoriaus 2018-12-17 įsak. Nr. 30-3844/18(2.1.1E-TD2).
3.6.	su projekto įgyvendinimu susijusi būtina viešosios infrastruktūros plėtra	Nurodyti esamas ugdymo įstaigų lankymo galimybes susiejant su projektuojamų būstų skaičiumi. Išnagrinėti galimybę numatyti ugdymo įstaigas pirmuose pastatų aukštuose.
3.7.	projektinių pasiūlymų vaizdinės informacijos parengimas	Vadovaujantis 2019 m. gruodžio 16 d. Vilniaus miesto savivaldybės administracijos direktoriaus įsakymu Nr. 30-3178/19 patvirtintu „Projektinių pasiūlymų ir techninio projekto įtraukimo į GIS duomenų bazę ir geoportalą „Vilnius 3D planas“ tvarkos aprašu, projekto medžiaga pateikiama įtraukti į GIS duomenų bazę ir geoportalą „Vilniaus 3D planas“. Projektinių pasiūlymų sudėtis pagal STR1.04.04:2017 „Statinio projektavimas, projekto ekspertizė“ 13 priedą. Parengti Eišiškių pl. išklotinę. Užtikrinti visuomenės informavimą STR „Statinio

		projektavimas, projekto ekspertizė“ VIII skyriuje nustatyta tvarka; informacinis stendas turi būti pakankamo dydžio (ne mažiau kaip 0,5 kv. m), stende pateikiama statinių išdėstymo sklype su gretima urbanistine aplinka vizualizacija, nurodoma stendo įrengimo ir išmontavimo datos ir kita privaloma informacija.
--	--	--

Aurelija Šlepikaitė, (8 5 211 2877), [aurelija.slepikaite@vilnius.lt](mailto:aurelija.slepikaite@vilnius.lt)

Karolis Buivydas, (8 5 211 2753), [karolis.buivydas@vilnius.lt](mailto:karolis.buivydas@vilnius.lt)

Giedrė Čeponytė, (8 5 211 2469), [giedre.ceponyte@vilnius.lt](mailto:giedre.ceponyte@vilnius.lt)

Lietuvos Respublikos viešojo administravimo įstatymo 36 straipsnis: asmuo turi teisę apskųsti viešojo administravimo subjekto priimtą administracinės procedūros sprendimą savo pasirinkimu administracinių ginčų komisijai arba administraciniam teismui įstatymų nustatyta tvarka.

**DETALŪS METADUOMENYS**

<b>Dokumento sudarytojas (-ai)</b>	Vilniaus miesto savivaldybė 188710061, Konstitucijos pr. 3, LT-09601, Vilnius
<b>Dokumento pavadinimas (antraštė)</b>	DĖL PROJEKTINIŲ PASIŪLYMŲ RENGIMO UŽDUOTIES
<b>Dokumento registracijos data ir numeris</b>	2020-12-10 Nr. A659-344/20(3.3.2.26E-VMA)
<b>Dokumento gavimo data ir dokumento gavimo registracijos numeris</b>	–
<b>Dokumento specifikacijos identifikavimo žymuo</b>	ADOC-V1.0
<b>Parašo paskirtis</b>	Pasirašymas
<b>Parašą sukūrusio asmens vardas, pavardė ir pareigos</b>	Mindaugas Pakalnis, Vyriausiojo miesto architekto skyriaus vedėjas, Vyriausiojo miesto architekto skyrius
<b>Sertifikatas išduotas</b>	MINDAUGAS,PAKALNIS LT
<b>Parašo sukūrimo data ir laikas</b>	2020-12-09 21:26:51 (GMT+02:00)
<b>Parašo formatas</b>	XAdES-T
<b>Laiko žymoje nurodytas laikas</b>	2020-12-09 21:27:05 (GMT+02:00)
<b>Informacija apie sertifikavimo paslaugų teikėją</b>	EID-SK 2016, AS Sertifitseerimiskeskus EE
<b>Sertifikato galiojimo laikas</b>	2020-11-03 20:19:13 – 2025-11-02 23:59:59
<b>Informacija apie būdus, naudotus metaduomenų vientisumui užtikrinti</b>	"Registravimas" paskirties metaduomenų vientisumas užtikrintas naudojant "RCSC IssuingCA, VI Registru centras - i.k. 124110246 LT" išduotą sertifikatą "Dokumentų valdymo sistema Avilys, Vilniaus miesto savivaldybės administracija, i.k.188710061 LT", sertifikatas galioja nuo 2018-12-27 14:17:37 iki 2021-12-26 14:17:37
<b>Pagrindinio dokumento priedų skaičius</b>	–
<b>Pagrindinio dokumento priedamų dokumentų skaičius</b>	–
<b>Priedamo dokumento sudarytojas (-ai)</b>	–
<b>Priedamo dokumento pavadinimas (antraštė)</b>	–
<b>Priedamo dokumento registracijos data ir numeris</b>	–
<b>Programinės įrangos, kuria naudojantis sudarytas elektroninis dokumentas, pavadinimas</b>	Dokumentų valdymo sistema „Avilys“, versija 3.5.34
<b>Informacija apie elektroninio dokumento ir elektroninio (-ių) parašo (-ų) tikrinimą (tikrinimo data)</b>	Atitinka specifikacijos keliamus reikalavimus. Visi dokumente esantys elektroniniai parašai galioja (2020-12-10 09:42:00)
<b>Paieškos nuoroda</b>	–
<b>Papildomi metaduomenys</b>	Nuorašą suformavo 2020-12-10 09:42:00 Dokumentų valdymo sistema „Avilys“

**Statytojas:** UAB “RACIONALI STATYBA”

---

**Statinys:** DAUGIABUČIŲ GYVENAMŪJŲ NAMŲ EIŠIŠKIŲ PL. 49 IR EIŠIŠKIŲ PL. 49A,  
VILNIUJE. STATYBOS PROJEKTAS. PROJEKTINIAI PASIŪLYMAI

---

**Statybos vieta:** EIŠIŠKIŲ PL. 49 IR EIŠIŠKIŲ PL 49 A

---

### BENDRIEJI STATINIŲ RODIKLIAI

<b>Pavadinimas</b>	<b>Mato vienetas</b>	<b>Kiekis</b>	<b>Pastabos</b>
<b>I. SKLYPAS</b>			
1. sklypo plotas	m <sup>2</sup>	11454	
2. sklypo užstatymo intensyvumas		1,23	
3. sklypo užstatymo tankis	%	33	
<b>II. PASTATAI</b>			
<b>1. Daugiabutis gyvenamasis namas</b>			
1.2. Pastato bendras plotas.*	m <sup>2</sup>	17763,00	
1.3. Pastato naudingas plotas. *	m <sup>2</sup>	14063,05	
1.4. Pastato tūris.*	m <sup>3</sup>	42740,0	
1.5. Aukštų skaičius.*	vnt.	5	
1.6. Pastato aukštis. *	m	20,00	
1.7. Butų skaičius (gyvenamajame name), iš jų:	vnt.	140	
1.8. Energinio naudingumo klasė.		A++	
1.9. Pastato akustinio komforto sąlygų klasė.		C	
1.10. Statinio atsparumo ugniai laipsnis		II	

Statinio projekto vadovas

REMIGIJUS PUTINAS  
(At. Nr. A551)



**OBJEKTAS: DAUGIABUČIŲ GYVENAMŲJŲ NAMŲ EIŠIŠKIŲ PL. 49 IR EIŠIŠKIŲ PL. 49A, VILNIUJE, STATYBOS PROJEKTAS. PROJEKTINIAI PASIŪLYMAI**  
**STATYBOS VIETA: EIŠIŠKIŲ PL. 49 IR EIŠIŠKIŲ PL. 49A, VILNIUS**  
**STATINIO KATEGORIJA: YPATINGAS STATINYS**  
**STATINIO STATYBOS RŪŠIS: NAUJA STATYBA**  
**STATYTOJAS(UŽSAKOVAS): UAB „RACIONALI STATYBA“**  
**STATYTOJO(UŽSAKOVO) ADRESAS:**

**PROJEKTAVIMO PAGRINDAS:**

Projektas parengtas remiantis:

1. Projektavimo užduotimi.
2. Projektinių pasiūlymų rengimo užduotimi 2020-12-09 Nr.A659-344/20(3.3.2.26 E-VMA)
3. Parengta topografinė medžiaga.

OBJEKTAS SUDARYTAS IŠ DVIEJŲ ŽEMĖS SKLYPŲ.



Atestato Nr.	UAB „ARCHITECTURA HUMANA”				DAUGIABUČIŲ GYVENAMŲJŲ NAMŲ EIŠIŠKIŲ PL. 49 R EIŠIŠKIŲ PL. 49A, VILNIUJE, STATYBOS PROJEKTAS. PROJEKTINIAI PASIŪLYMAI		
A551	PV	R.Putinas		2020.11.	AIŠKINAMASIS RAŠTAS	Laida	
						0	
STATYTOJAS: UAB „RACIONALI STATYBA”					PP2021-001-PP	LAPAS 01	LAPŲ 5

## ESAMA SITUACIJA

Pastatas projektuojamas sklypuose:

- **Eišiškių pl. 49**, kurio kad. Nr.0101/0070:332, unikalus Nr.4400-4650-1691, kurio plotas – 15554 kv.m. Žemės sklypo naudojimo paskirtis – kita, naudojimo būdas – komercinių objektų teritorijos ir daugiabučių gyvenamųjų pastatų ir bendrabučių teritorijos  
- ir **sklype Eišiškių pl. 49A**, kurio kad. Nr. 0101/0070:453, unikalus Nr.4400-4650-0650, sklypo plotas – 3500 kv.m. Žemės sklypo paskirtis – pramonės ir sandėliavimo objektų teritorijos. Komercinės paskirties objektų teritorijos. Yra gautas Vilniaus m. savivaldybės administracijos direktoriaus pavaduotojo 2020-08-03 Įsakymas Nr. A30-2054/20 „Dėl žemės sklypo (kad. Nr.0101/0070:453) Eišiškių pl. 49A naudojimo būdo keitimo į daugiabučių gyvenamųjų pastatų ir bendrabučių teritorijos. Šiuo metu baigiama tvarkyti visus su tuo susijusius dokumentus.

Sklypą **Eišiškių pl. 49** yra numatyta padalinti į du sklypus, kurių plotai būtų tokie:

- Vienas sklypas – 7600 kv.m, kuriame stovi svečių namų pastatas
- Antras sklypas – 7954 kv.m, kuriame numatoma statyti daugiabučius gyvenamuosius namus- projektinių pasiūlymų užduotyješiam sklypui yra nustatyti rodikliai

Yra paduotas prašymas į Vilniaus miesto savivaldybę dėl formavimo-pertvarkymo projekto rengimo, padalinant šį sklypą į du sklypus ( prašymas pridedamas. Prašymo registracijos Nr.A647-1083/21)

Padalinus sklypą į du sklypus, antrąjį sklypą – 7954 kv.m ploto numatoma apjungti su sklypu Eišiškių pl. 49A.

Bendras sklypo plotas sudarytų – **11454 kv.m.**

Visi projektinių pasiūlymų rodikliai skaičiuojami nuo būsimo bendro sklypo, kuris bus suformuotas iš:

- Dalies sklypo Eišiškių pl. 49
- Sklypo Eišiškių pl. 49A

**Projektinių pasiūlymų užduotyje Nr.A659-344/20(3.3.2.26(E-VMA), išduotoje 2020-12-10, punktuose 2.2 (užstatymo tankis) ir 2.3(užstatymo intensyvumas) tai yra numatyta.**

Sklype šiuo metu yra esantys statiniai:

- Pastatas-sandėlis, unik. Nr.1099-4051-3012;
  - Pastatas-sandėlis su buitinėmis patalpomis, past. Unik. Nr.1099-4051-3020;
- Šiuos pastatus yra numatyti griauti.

## SKLYPO SPRENDINIAI

Eišiškių pl. 49 ir Eišiškių pl. 49A sklypai randasi prie esamos dubliuojančio pravažiavimo kelio su Eišiškių plentu. Planuojamo pastato jaunimo nakvynės namų 1-asis korpusas uždengia nuo Eišiškių plento sklindantį triukšmą.

Projektuojamas tiek požeminis tiek ir antžeminis automobilių parkavimas.

Formuojamas vidinis apvažiavimas aplink formuojamus gyvenamosios paskirties korpusus, skirtas tiek gaisriniam pravažiavimui tiek ir privačiam transportui.

Visame sklype yra formuojamos žaliosios, poilsio, sporto ir vaikų žaidimų zonos. Vidiniuose kiemuose prie įėjimų projektuojamos dviračių saugyklos.

Sklype šiuo m,yra numatyta įrengti 30% žaliųjų zonų.



## AIŠKINAMASIS RAŠTAS

Projektuojami daugiabučiai gyvenamieji namai susideda iš keturių penkių aukštų gyvenamųjų korpusų bei vieno korpuso, skirto pilsio paskirties paskirčiai-jaunimo nakvynės namams, kurie jungiasi atskirais įėjimais su požeminiu parkingu.

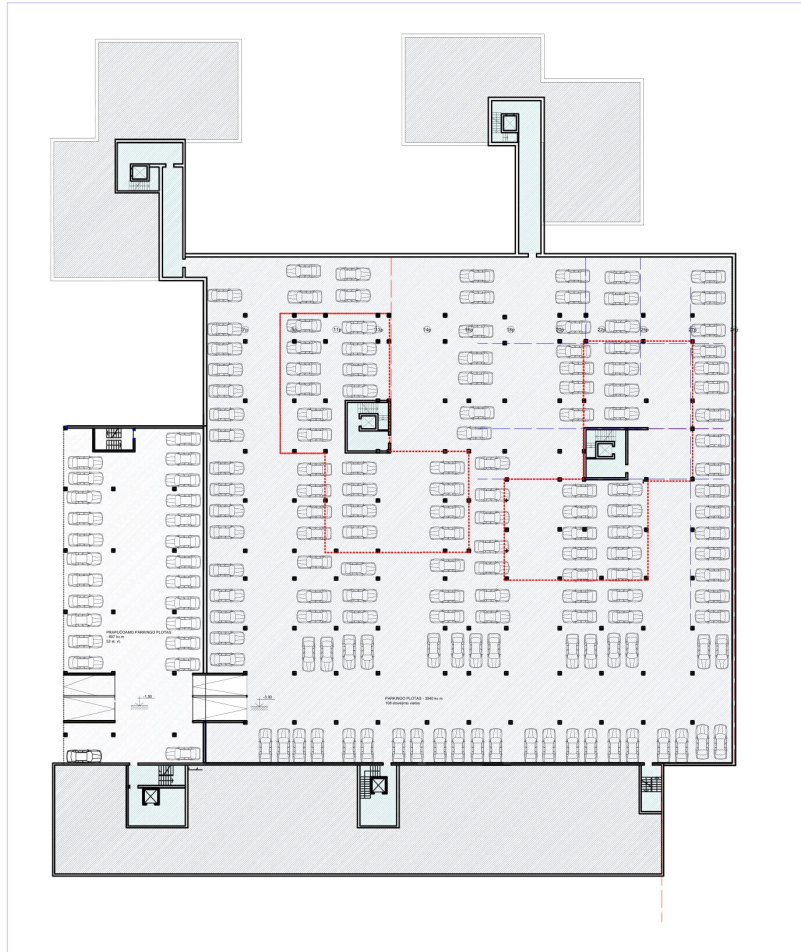

1-asis korpusas-tai poilsio pasirties patalpos - jaunimo nakvynės namai. Pastatas 4 aukštų. Pirmame aukšte dalis patalpų – komercinės paskirties, likusios patalpos poilsio paskirties patalpos, skirtos jaunimo nakvynės namams.

1-ojo korpuso 2,3 ir 4 ame aukštuose įrengiamos poilsio paskirties patalpos skirtos jaunimo nakvynės namams. Visuose aukštuose patalpos su antresolėmis. Patalpose įrengiami tualetai ir virtuvėlės. Patekimas į patalpas formuojamas iš vidinio kiemo.

2-asis, 3-iasis, 4-asis ir 5-asis korpusai – tai gyvenamieji butai.

Korpusai 5 aukštų. Butuose įrengiami gyvenamieji kambariai, holai, virtuvės, sanitariniai mazgai. Kiekvienas butas turi atskirą balkoną arba lodžiją.

Patekimas į šiuos korpusus yra iš vidinio kiemo su atskirais liftais ir laiptinėmis.

## Pastatų paskirtys

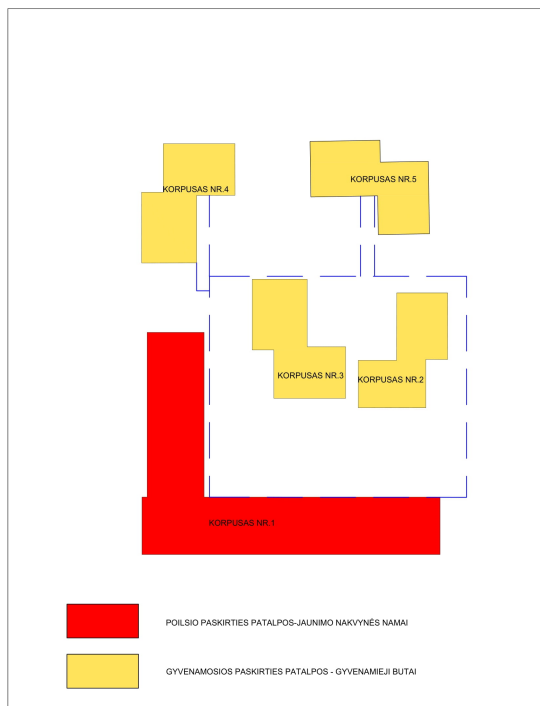

### Bendrųjų rodiklių skaičiavimas

#### Sklypas:

Sklypo plotas: 11454 kv.m

#### Sklypo užstatymo tankumas

Sklypo plotas – 11454 kv.m

Sklypo užstatymo plotas – 3770 kv.m

$3770:11454=0.33 \times 100 = 33\%$

#### Sklypo užstatymo intensyvumas

Sklypo plotas – 11454 kv.m

Antžeminės dalies plotas – 14063.05 kv.m

$14063.05:11454 = 1.23$

#### Sklypo želdynai:

Sklypo plotas – 11454 kv.m

Vaikų žaidimo aikštelė – 274 kv.m

Želdynų užimtas plotas neskaitant takų ir vaikų žaidimų aikštelių – 3550,0 kv.m

#### Pastatas:

1. Bendrasis plotas:
2. Antžeminis plotas: 14853.71
3. Naudingas plotas:
4. Požeminis plotas:

Pastatas: daugiabučio gyvenamojo pastato paskirčių plotai:

Aukštas	Poilsio paskirties patalpų	Gyvenamųjų patalpų(2-5 korp)
1A	930.23	375.86 x4=1503.44
2A	1908.76	375.86 x4=1503.44
3A	1908.76	375.86 x4=1503.44
4A	1908.76	375.86 x4=1503.44
5A		545.86x4=2183.44
VISO	6656.51	8197.2
Procentuose	44.8%	55.2%

## PASTATO TŪRINIAI SPRENDINIAI



# AUTOMOBILIŲ STOVĖJIMO VIETOS

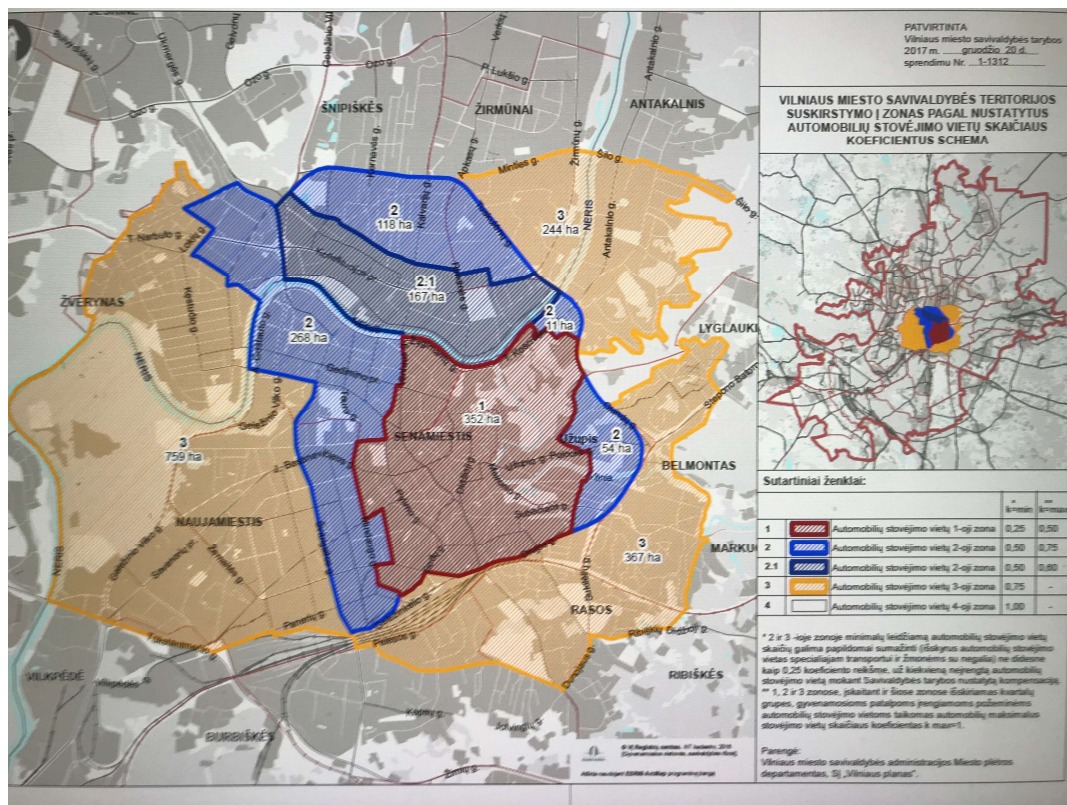

## AUTOMOBILIŲ VIETŲ SKAIČIAVIMAI

Stovėjimo vietos skaičiuojamos imant, kad vienam butui reikalinga viena parkavimo vieta, o 6 poilsio paskirties patalpoms – jaunimo nakvynės namams – 1 vieta.

Butų skaičius – 140 bt. – reikalinga **140** parkavimo vietų.

Poilsio paskirties patalpų-jaunimo nakvynės namų kiekis 170 vnt.

$170:6=28$  vietos.

Svečių namų pastato Eišiškių pl. 47, Vilniuje automobilių saugojimo vietų poreikis				
Patalpų pavadinimas	Patalpų skaičius	Bendras plotas, kv. m.	Vietų poreikio paskaičiavimas	Poreikis (kiekis)
Viešbučių	86	4163,24	83/2	43
Gyvenamosios (butų)	80	3900,01	80/1	80
Prekybos	6	540,9	540,9/30	18
<b>Bendras poreikis:</b>				<b>141</b>

Skaičiavimai atlikti įtraukiant ir ruošiamus projektus :

1. Svečių namų pastato Eišiškių pl. 47, Vilniuje, negyvenamųjų patalpų Nr. 109, Nr.111, Nr. 114 paskirties keitimo iš viešbučių ir prekybos paskirties į gyvenamosios paskirties (butas) patalpas projektas

2. „Svečių namų pastato Eišiškių pl. 47, Vilniuje, negyvenamųjų administracinės paskirties patalpų Nr. 202, Nr. 211-213 ir Nr. 227 paskirties keitimo į gyvenamosios paskirties patalpas (butus) neatliekant statybos darbų, projekto.“



Projektuojamame sklype numatoma įrengti **30%** želdynų bei žaliųjų zonų neskaičiuojant vaikų žaidimo, sporto bei poilsio aikštelių. Numatoma pasodinti ..... medžių bei krūmų. Visame sklype numatoma dviračių saugyklos, pėsčiųjų takai bei žaliosios zonos gyventojams.

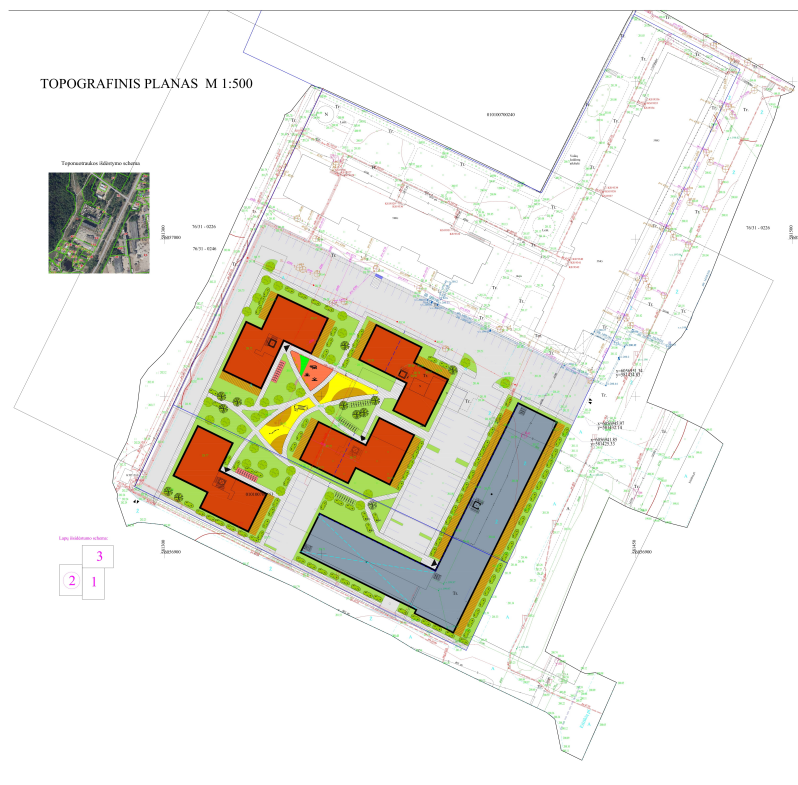

#### **4. Inžinerinis aprūpinimas.**

Vanduo tiekiamas iš centralizuotų miesto tinklų.

Nuotekų surinkimas – į miesto tinklus.

Elektra bus tiekama pagal AB „Energijos skirstymo operatorius“ išduotas technines sąlygas.

#### **5. Statybinių atliekų tvarkymas**

Statybinės atliekos turi būti tvarkomos LR atliekų įstatymo RSN (VII-787) 31staripsniu nustatyta tvarka.

Statybos proceso metu statybinės atliekos rūšiuojamos į:

- 1) tinkamas naudoti vienoje vietoje atliekas (betono, keramikos, medienos, metalo gaminių, termoizoliacinių medžiagų ir kt. Nedegių medžiagų), kurias planuojama panaudoti aikštelių, pravažiavimų, takų dangų pagrindams, įrenginių ar priklausinių statybai;
- 2) tinkamas perdirbti atliekas (antrinės žaliavos-betono, keramikos, bituminės medžiagos) pristatomas į perdirbimo gamyklas;
- 3) netinkamas naudoti ir perdirbti atliekas (statybinės šiukšlės, kenksmingomis medžiagomis užteršta tara ir pakuotė) išvežamas į savartas.

Statybinės atliekos iki jų išvežimo ar panaudojimo kaupiamos ir saugomos atitvartoje statybos teritorijoje konteineriuose, uždaroje talpose ar tvarkingose krūvose, jei jos neužteršia aplinkos. Statybinių atliekų turėtojas nusprendžia, kaip ir į kurią tvarkymo vietą bus gabenamos atliekos (tai gali atlikti ir specialios įmonės) ir atsako už tvarkingą jų pakrovimą ir pristatymą. Statytojas, baigęs statybą, statinio pripažinimo tinkamu naudoti komisijai pateikia dokumentus, apie netinkamą perdirbti ar panaudoti atliekų pristatymą į savartas.

Gruntas, iškastas įrengiant pamatus, rūsį ar gerbūvį, panaudojamas sklypo teritorijoje paviršiaus formavimui. Visos statybinės nepanaudotos atliekos išvežamos į Vilniaus miesto savivaldybės komunalinio ūkio skyriaus nurodytą vietą.

# TOPOGRAFINIS PLANAS M 1:500

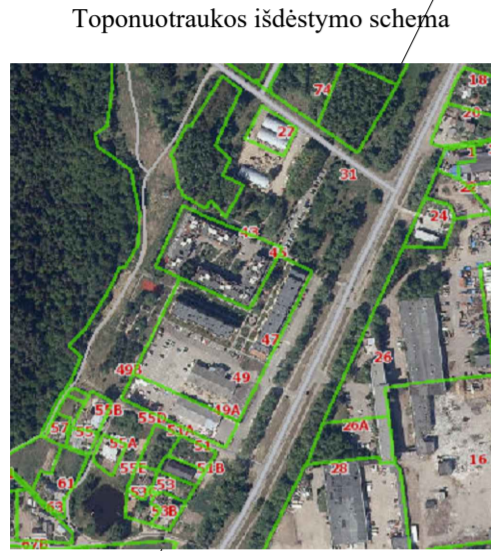

- SUTARTINIAI ŽYMĖJIMAI**
- NAUJAI PROJEKTUOJAMI DAUGIABUČIAI GYVENAMIEJI NAMAI
  - NAUJAI PROJEKTUOJAMAS JAUNIMO NAKVYNES NAMŲ PASTATAS
  - BETONINĖS TRINKELĖS
  - VAIKŲ ŽAIDIMŲ AIKŠTELĖ
  - LAISVALAIKO ZONOS
  - SKLYPO RIBA
  - POŽEMINIO PARKINGO KONTURO RIBA
  - ĮVAŽIAVIMAS Į SKLYPĄ
  - PAGRINDINIAI ĮEJIMAI Į PASTATĄ
  - GRIAUAMI PASTATAI
  - DVIRIAČIU SAUGYKLOS
  - LAUKO APSVIETIMAS
  - SUOLIUKAI
  - SIUKŠLIŲ KONTEINERIAI
  - MEDINĖS TERASOS

BENDRIEJI STATINIO RODIKLIAI	
I. SKLYPAS	
1. Sklypo plotas	11454 m <sup>2</sup>
2. Sklypo užstatymo intensyvumas -	1.23
2.1 Antžeminės dalies bendrasis plotas	14063,05 m <sup>2</sup>
3. Sklypo užstatymo tankumas	33%
3.1. Antžeminė dalimi užstatomas plotas	3770,00 m <sup>2</sup>
4. Želdynai	31%
76/31-0246	
II. PASTATAI	
NAUJAI PROJEKTUOJAMI PASTATAI	
II.1. GYVENAMIEJI PASTATAI	
2. Pastatų bendras plotas	14063,05 m <sup>2</sup>
2.1 Antžeminis plotas	14063,05 m <sup>2</sup>
2.3 Naudingasis plotas (butų plotas)	7384,52 m <sup>2</sup>
2.4 Pastato tūris m <sup>3</sup>	
2.5 Pastatų aukštų skaičius	5vnt.
2.6 Pastatų aukštis	18 m - 20 m.
2.7 Energinio naudingumo klasė	A++
2.8 Pastato (pastatų) akustinio komforto sąlygų klasė	C
3.0 Butų skaičius	140vnt.

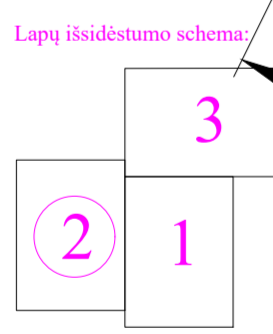

x=6056914.42  
y=581310.91  
 x=6056906.63  
y=581326.73  
 x=6056899.31  
y=581334.5  
 x=6056896.5  
y=581340.28  
 x=6056900.2  
y=581342.89  
 x=6056884.17  
y=581368.95  
 x=6056881.82  
y=581373.77  
 x=6056874.47  
y=581392.07  
 x=6056945.97  
y=581432.14  
 x=6056941.85  
y=581425.33  
 x=6056951.34  
y=581434.83  
 x=6056914.42  
y=581310.91  
 x=6056906.63  
y=581326.73  
 x=6056899.31  
y=581334.5  
 x=6056896.5  
y=581340.28  
 x=6056900.2  
y=581342.89  
 x=6056884.17  
y=581368.95  
 x=6056881.82  
y=581373.77  
 x=6056874.47  
y=581392.07

Topografinis planas suderintas ir integruotas TOPD, unikulus Nr. 13-20-3562

Topografinis planas suderintas ir integruotas TOPD, unikulus Nr.

o ma logo-bmo.jpg UAB "BALTIJOS MATAVIMŲ ORGANIZACIJA"

Koordinatų sistema - LKS-1994  
Aukščių sistema - LAS07

Pareigis	V. Pavardė	Parašas	Data
Geodezininkas	S. Valaišis	1GKV-1190	2023-07-27

Užsakovas: Lapų skaičius: 3

ATESTATO NR.	UAB "ARCHITECTURA HUMANA"	DAUGIABUČIAI GYVENAMIEJI NAMAI IEŠIŠKIŲ PL. 49 IR IEŠIŠKIŲ PL. 49A, VILNIJE, STATYBOS PROJEKTAS. PROJEKTINGAI PASŪLYMAI	LAIDA
AS51	PV R. PUTINAS	SKLYPO DANGŲ PLANAS M1:500	0
pp	UŽSAKOVAS: UAB "RACIONALI STATYBA"		LAPAS LAPŲ

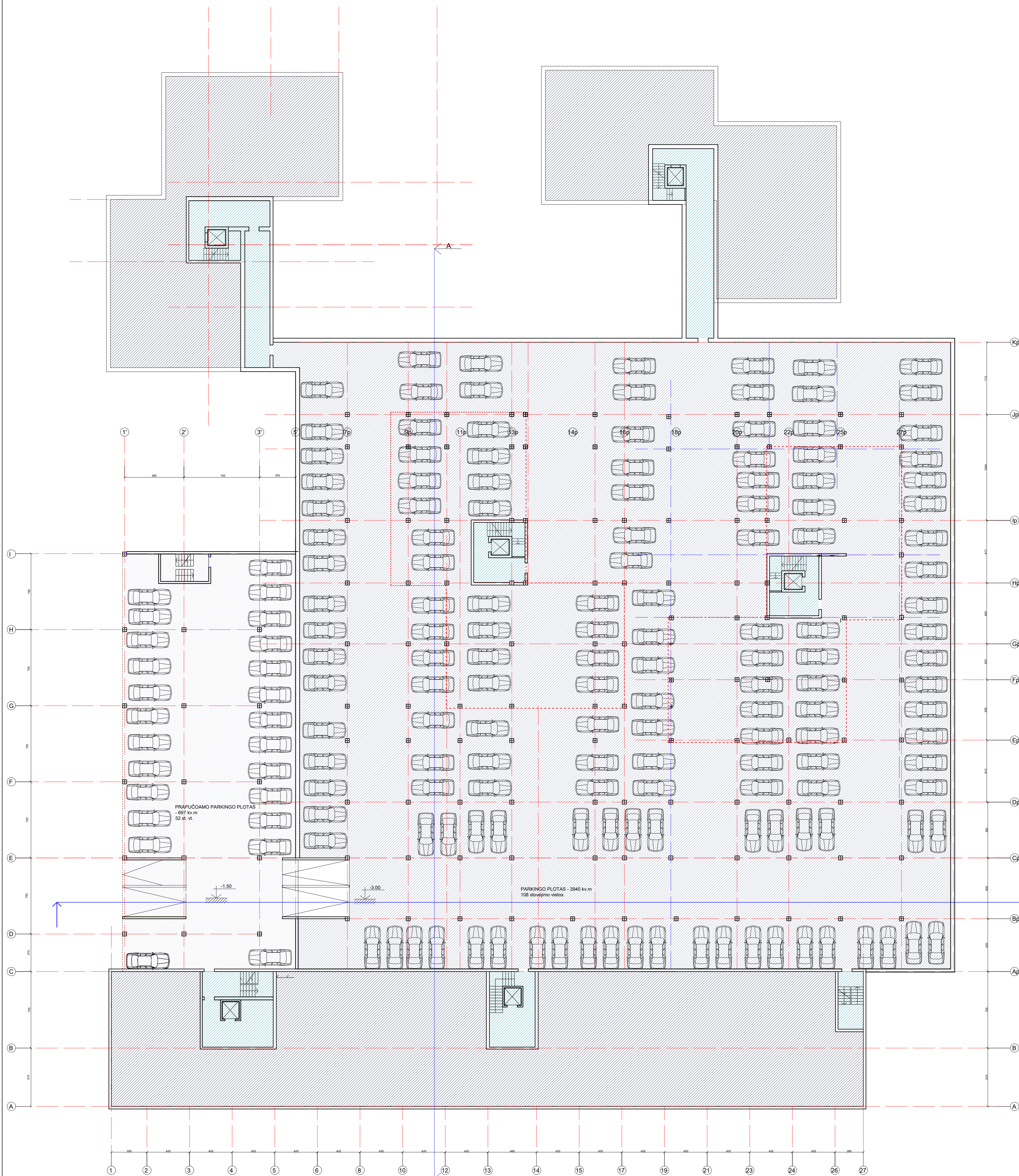
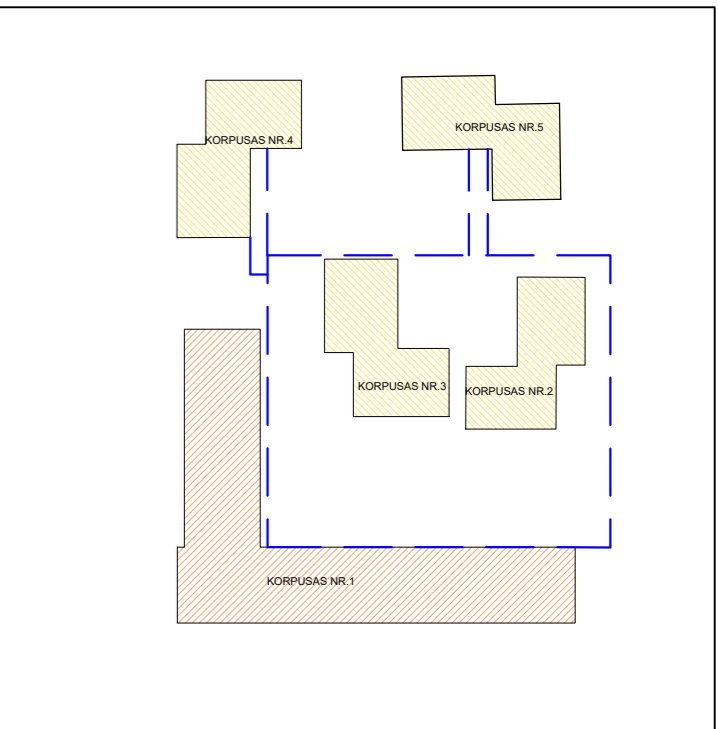

POŽEMINIO PARKINGO BENDRAS PLOTAS - 2728. m<sup>2</sup>  
STOVĖJIMO VIETŲ SKAIČIUS - 119 vt.

POŽEMINIO PARKINGO PLOTAS - 3700.00 kv.m  
AUTOMOBILIŲ STOVĖJIMO VIETŲ SKAIČIUS:  
-požeminis parkingas - 145 vt.  
- prapučiamas parkingas - 50 vt.

ATESTATO NR.		UAB "ARCHITECTURA HUMANA"		DAUGIABUČIAI GYVENAMIEJI NAMAI EIŠIŠKIŲ PL. 49 IR EIŠIŠKIŲ PL. 49A, VILNIUJE, STATYBOS PROJEKTAS. PROJEKTIŲ PASIŪLYMAI	
A551	PV	R. PUTINAS		POŽEMINIO PARKINGO PLANAS M1:200	
	ARCH.	R. PUTINAS		0	
	ARCH.	V. TOMBAK			
pp	UŽSAKOVAS: UAB "RACIONALI STATYBA"			LAPAS	LAPŲ

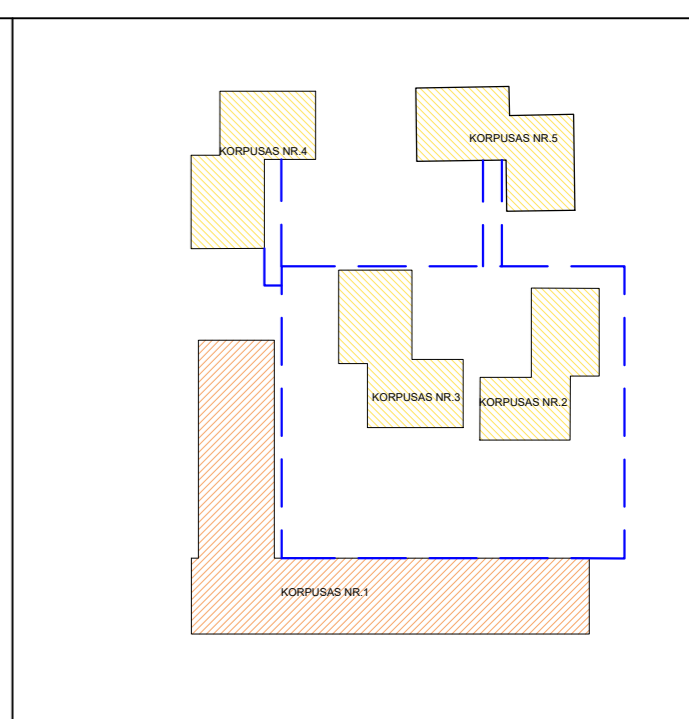

GYVENAMOSIOS DALIES KORPUSŲ NR. 2, NR. 3, NR. 4 IR NR. 5 PATALPŲ EKSPLIKACIJA

BUTAS B1.1	
1. POŠIS PATALPA	2,32
2. SAMANŽAGAS	4,30
3. ANTRIOŠLĖ	3,33
4. BALDINGAS	1,70
BENDRAS PLOTAS (m²)	10,65

BUTAS B1.2	
1. POŠIS PATALPA	2,32
2. SAMANŽAGAS	4,30
3. ANTRIOŠLĖ	3,33
4. BALDINGAS	1,70
BENDRAS PLOTAS (m²)	10,65

BUTAS B1.3	
1. POŠIS PATALPA	2,32
2. SAMANŽAGAS	4,30
3. ANTRIOŠLĖ	3,33
4. BALDINGAS	1,70
BENDRAS PLOTAS (m²)	10,65

BUTAS B1.4	
1. POŠIS PATALPA	2,32
2. SAMANŽAGAS	4,30
3. ANTRIOŠLĖ	3,33
4. BALDINGAS	1,70
BENDRAS PLOTAS (m²)	10,65

BUTAS B1.5	
1. POŠIS PATALPA	2,32
2. SAMANŽAGAS	4,30
3. ANTRIOŠLĖ	3,33
4. BALDINGAS	1,70
BENDRAS PLOTAS (m²)	10,65

BUTAS B1.6	
1. POŠIS PATALPA	2,32
2. SAMANŽAGAS	4,30
3. ANTRIOŠLĖ	3,33
4. BALDINGAS	1,70
BENDRAS PLOTAS (m²)	10,65

BUTAS B1.7	
1. POŠIS PATALPA	2,32
2. SAMANŽAGAS	4,30
3. ANTRIOŠLĖ	3,33
4. BALDINGAS	1,70
BENDRAS PLOTAS (m²)	10,65

BENDRO NAUDOJIMO PATALPOS	
1. KORIDORIUS	1,70
2. KAMBARIAI	1,70
3. KAMBARIAI	1,70
BENDRAS PLOTAS (m²)	5,10

1 AUKŠTO BENDRAS PLOTAS - 175,88 m²

FASADŲ IŠKLOTINIŲ CHARAKTERINGI PŪJAVIAI

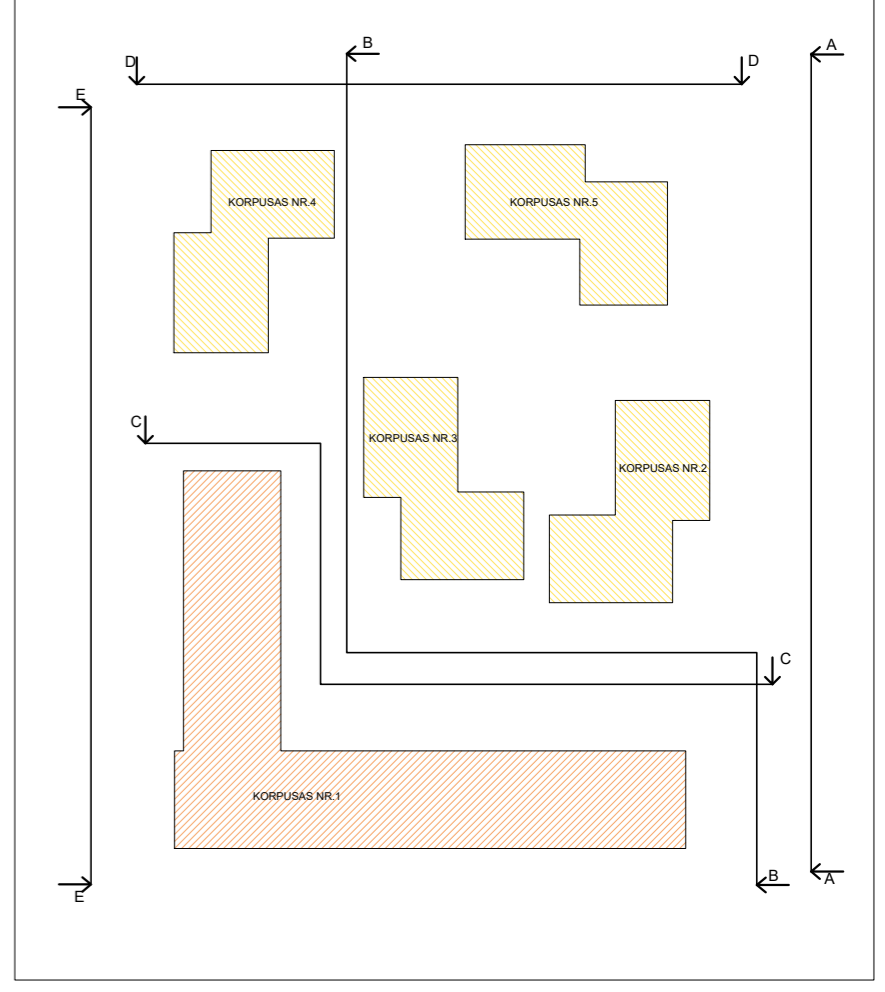

KORPUSAS NR. 1

NUMERIS A1.1		NUMERIS A1.15	
1. POŠIS PATALPA	17,00	1. POŠIS PATALPA	24,04
2. SAMANŽAGAS	3,93	2. SAMANŽAGAS	3,93
3. ANTRIOŠLĖ	12,40	3. ANTRIOŠLĖ	9,17
BENDRAS PLOTAS (m²)	32,23	4. BALDINGAS	7,30
BENDRAS PLOTAS (m²) 41,87		BENDRAS PLOTAS (m²) 41,87	

NUMERIS A1.2		NUMERIS A1.16	
1. POŠIS PATALPA	17,00	1. POŠIS PATALPA	24,04
2. SAMANŽAGAS	3,93	2. SAMANŽAGAS	3,93
3. ANTRIOŠLĖ	12,40	3. ANTRIOŠLĖ	9,17
BENDRAS PLOTAS (m²)	32,23	4. BALDINGAS	7,30
BENDRAS PLOTAS (m²) 41,87		BENDRAS PLOTAS (m²) 41,87	

NUMERIS A1.3		NUMERIS A1.17	
1. POŠIS PATALPA	17,00	1. POŠIS PATALPA	24,04
2. SAMANŽAGAS	3,93	2. SAMANŽAGAS	3,93
3. ANTRIOŠLĖ	12,40	3. ANTRIOŠLĖ	9,17
BENDRAS PLOTAS (m²)	32,23	4. BALDINGAS	7,30
BENDRAS PLOTAS (m²) 41,87		BENDRAS PLOTAS (m²) 41,87	

NUMERIS A1.4		NUMERIS A1.18	
1. POŠIS PATALPA	17,00	1. POŠIS PATALPA	24,04
2. SAMANŽAGAS	3,93	2. SAMANŽAGAS	3,93
3. ANTRIOŠLĖ	12,40	3. ANTRIOŠLĖ	9,17
BENDRAS PLOTAS (m²)	32,23	4. BALDINGAS	7,30
BENDRAS PLOTAS (m²) 41,87		BENDRAS PLOTAS (m²) 41,87	

NUMERIS A1.5		NUMERIS A1.19	
1. POŠIS PATALPA	17,00	1. POŠIS PATALPA	24,04
2. SAMANŽAGAS	3,93	2. SAMANŽAGAS	3,93
3. ANTRIOŠLĖ	12,40	3. ANTRIOŠLĖ	9,17
BENDRAS PLOTAS (m²)	32,23	4. BALDINGAS	7,30
BENDRAS PLOTAS (m²) 41,87		BENDRAS PLOTAS (m²) 41,87	

NUMERIS A1.6		NUMERIS A1.20	
1. POŠIS PATALPA	17,00	1. POŠIS PATALPA	24,04
2. SAMANŽAGAS	3,93	2. SAMANŽAGAS	3,93
3. ANTRIOŠLĖ	12,40	3. ANTRIOŠLĖ	9,17
BENDRAS PLOTAS (m²)	32,23	4. BALDINGAS	7,30
BENDRAS PLOTAS (m²) 41,87		BENDRAS PLOTAS (m²) 41,87	

NUMERIS A1.7		NUMERIS A1.21	
1. POŠIS PATALPA	17,00	1. POŠIS PATALPA	24,04
2. SAMANŽAGAS	3,93	2. SAMANŽAGAS	3,93
3. ANTRIOŠLĖ	12,40	3. ANTRIOŠLĖ	9,17
BENDRAS PLOTAS (m²)	32,23	4. BALDINGAS	7,30
BENDRAS PLOTAS (m²) 41,87		BENDRAS PLOTAS (m²) 41,87	

NUMERIS A1.8		NUMERIS A1.22	
1. POŠIS PATALPA	17,00	1. POŠIS PATALPA	24,04
2. SAMANŽAGAS	3,93	2. SAMANŽAGAS	3,93
3. ANTRIOŠLĖ	12,40	3. ANTRIOŠLĖ	9,17
BENDRAS PLOTAS (m²)	32,23	4. BALDINGAS	7,30
BENDRAS PLOTAS (m²) 41,87		BENDRAS PLOTAS (m²) 41,87	

NUMERIS A1.9		NUMERIS A1.23	
1. POŠIS PATALPA	17,00	1. POŠIS PATALPA	24,04
2. SAMANŽAGAS	3,93	2. SAMANŽAGAS	3,93
3. ANTRIOŠLĖ	12,40	3. ANTRIOŠLĖ	9,17
BENDRAS PLOTAS (m²)	32,23	4. BALDINGAS	7,30
BENDRAS PLOTAS (m²) 41,87		BENDRAS PLOTAS (m²) 41,87	

NUMERIS A1.10		NUMERIS A1.24	
1. POŠIS PATALPA	17,00	1. POŠIS PATALPA	24,04
2. SAMANŽAGAS	3,93	2. SAMANŽAGAS	3,93
3. ANTRIOŠLĖ	12,40	3. ANTRIOŠLĖ	9,17
BENDRAS PLOTAS (m²)	32,23	4. BALDINGAS	7,30
BENDRAS PLOTAS (m²) 41,87		BENDRAS PLOTAS (m²) 41,87	

NUMERIS A1.11		NUMERIS A1.25	
1. POŠIS PATALPA	17,00	1. POŠIS PATALPA	24,04
2. SAMANŽAGAS	3,93	2. SAMANŽAGAS	3,93
3. ANTRIOŠLĖ	12,40	3. ANTRIOŠLĖ	9,17
BENDRAS PLOTAS (m²)	32,23	4. BALDINGAS	7,30
BENDRAS PLOTAS (m²) 41,87		BENDRAS PLOTAS (m²) 41,87	

NUMERIS A1.12		NUMERIS A1.26	
1. POŠIS PATALPA	17,00	1. POŠIS PATALPA	24,04
2. SAMANŽAGAS	3,93	2. SAMANŽAGAS	3,93
3. ANTRIOŠLĖ	12,40	3. ANTRIOŠLĖ	9,17
BENDRAS PLOTAS (m²)	32,23	4. BALDINGAS	7,30
BENDRAS PLOTAS (m²) 41,87		BENDRAS PLOTAS (m²) 41,87	

NUMERIS A1.13		NUMERIS A1.27	
1. POŠIS PATALPA	17,00	1. POŠIS PATALPA	24,04
2. SAMANŽAGAS	3,93	2. SAMANŽAGAS	3,93
3. ANTRIOŠLĖ	12,40	3. ANTRIOŠLĖ	9,17
BENDRAS PLOTAS (m²)	32,23	4. BALDINGAS	7,30
BENDRAS PLOTAS (m²) 41,87		BENDRAS PLOTAS (m²) 41,87	

NUMERIS A1.14		NUMERIS A1.28	
1. POŠIS PATALPA	17,00	1. POŠIS PATALPA	24,04
2. SAMANŽAGAS	3,93	2. SAMANŽAGAS	3,93
3. ANTRIOŠLĖ	12,40	3. ANTRIOŠLĖ	9,17
BENDRAS PLOTAS (m²)	32,23	4. BALDINGAS	7,30
BENDRAS PLOTAS (m²) 41,87		BENDRAS PLOTAS (m²) 41,87	

1 AUKŠTO BENDRAS PLOTAS - 175,88 m²

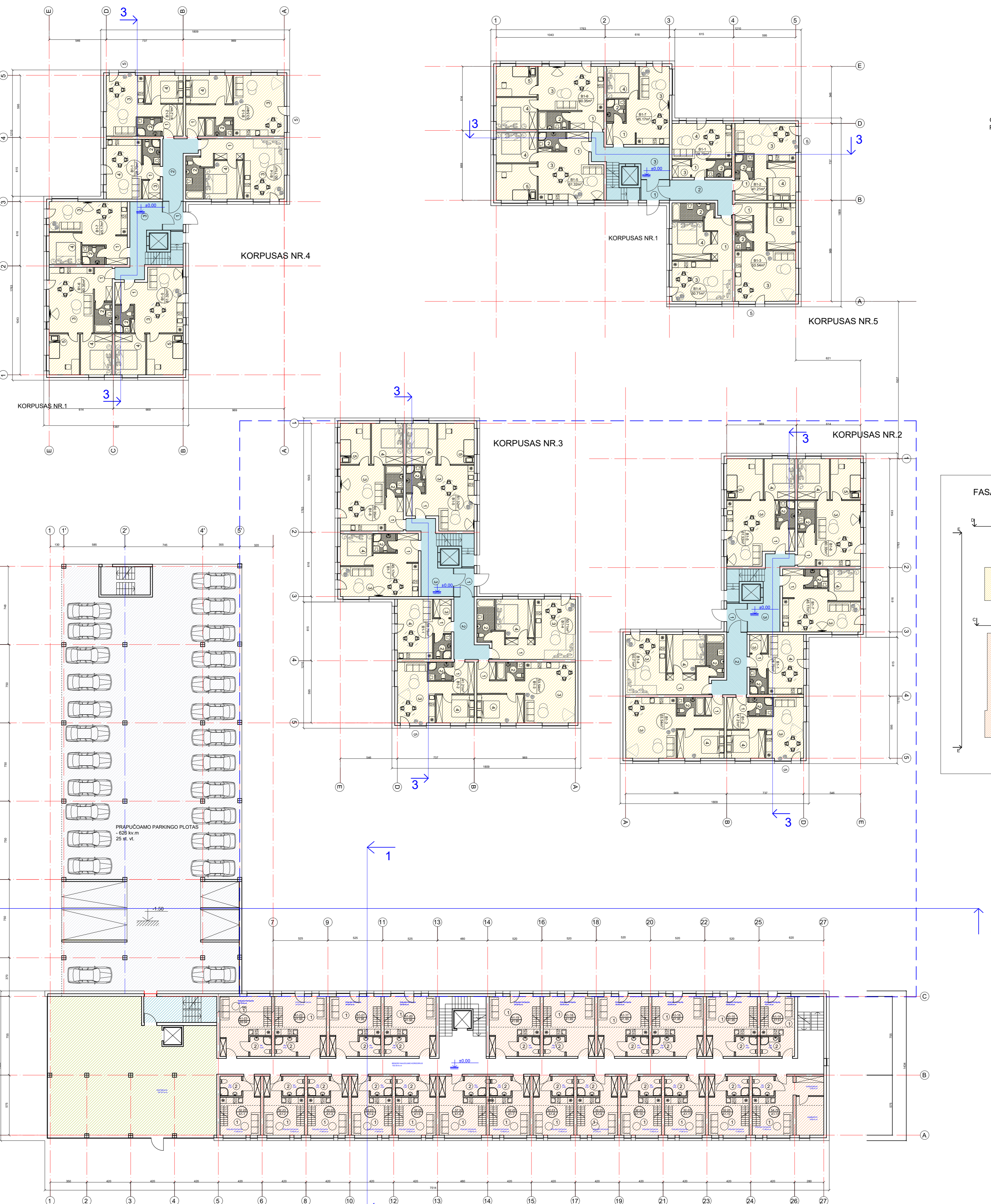

KORPUSAS NR. 1

ATESTATO NR.	UAB "ARCHITECTURA HUMANA"			DAUGIABŪČIAI GYVENAMIEJI NAMAI IEIŠIŲKIŲ PL. 49 IR IEIŠIŲKIŲ PL. 49A, VILNIJUJE, STATYBOS PROJEKTAS. PROJEKTIŲNIAI PASIŲLYMAI	
A551	PV	R. PUTINAS			LAIDA
	ARCH.	R. PUTINAS			0
	ARCH.	V. TOMBAK			
PP	UŽSAKOVAS: UAB "RACIONALI STATYBA"			LAPAS	LAPŲ

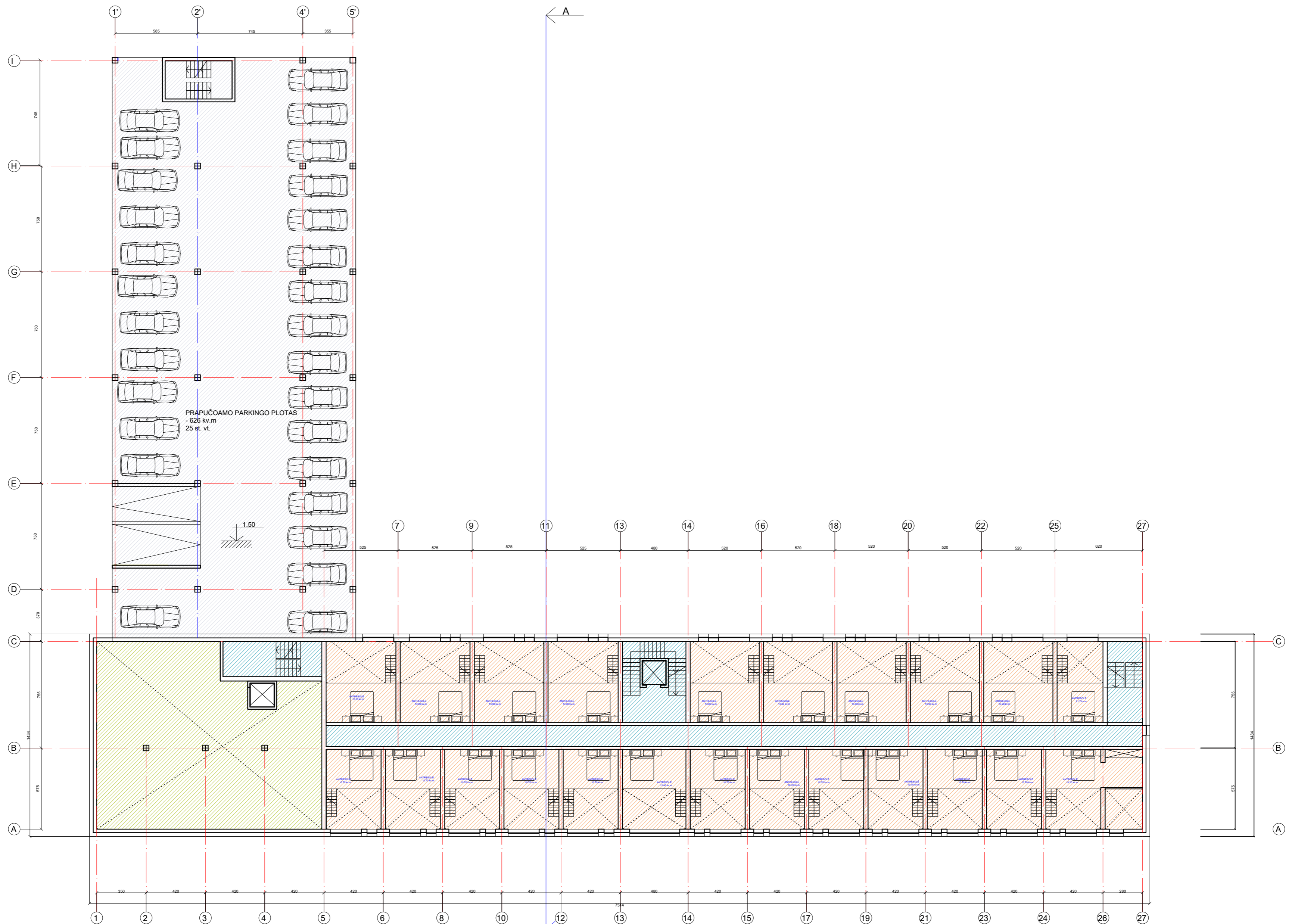

ATESTATO NR.	UAB "ARCHITECTURA HUMANA"			DAUGIABUČIAI GYVENAMIEJI NAMAI EIŠIŠKIŲ PL. 49 IR EIŠIŠKIŲ PL. 49A, VILNIUJE, STATYBOS PROJEKTAS. PROJEKTIINIAI PASIŪLYMAI	
A551	PV	R. PUTINAS			LAIKA 0
PP	UŽSAKOVAS: UAB "RACIONALI STATYBA"				LAPAS LAPŲ

KORPUSAS NR.1  
PIRMO AUKŠTO ANTRESOLĖS PLANAS M1:200

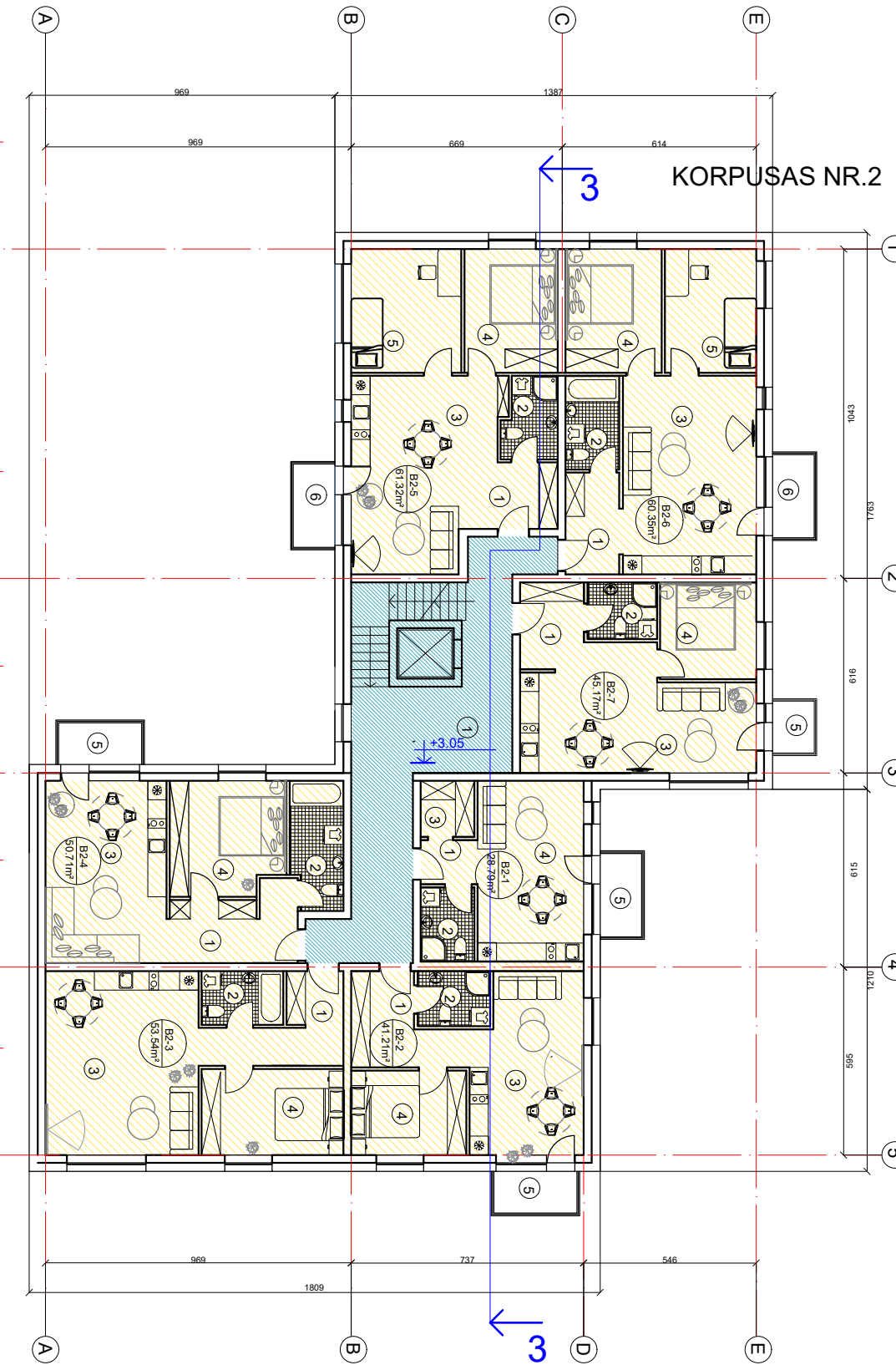
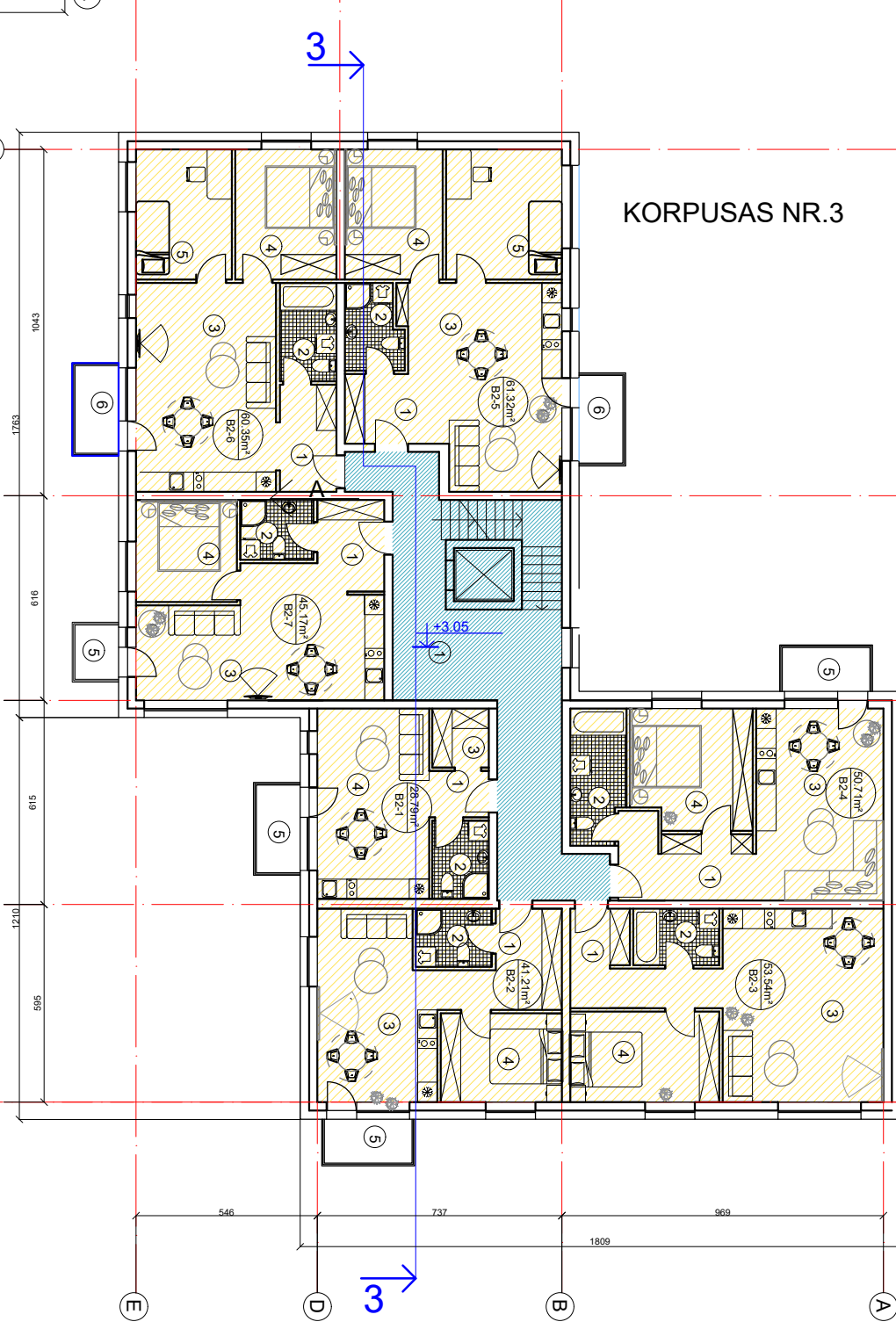
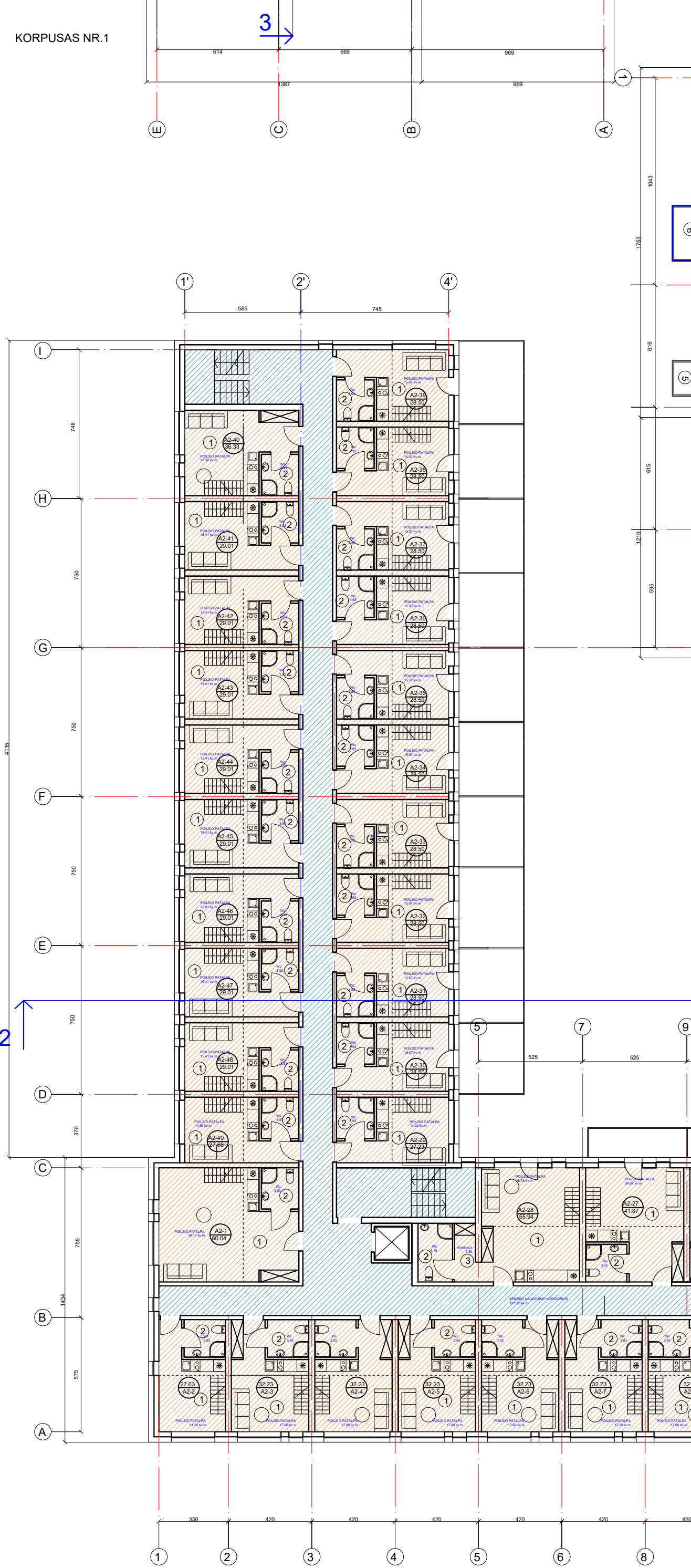
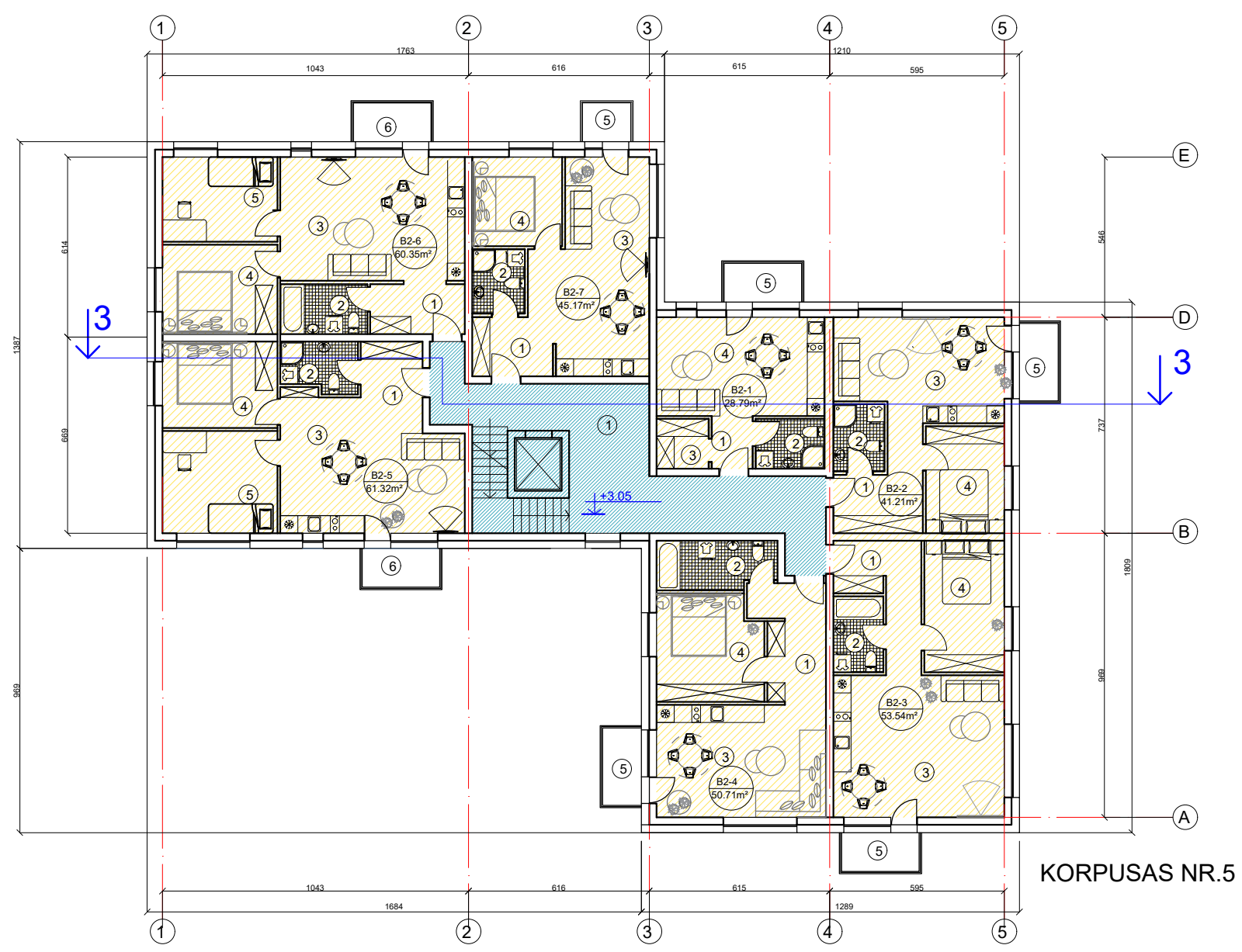
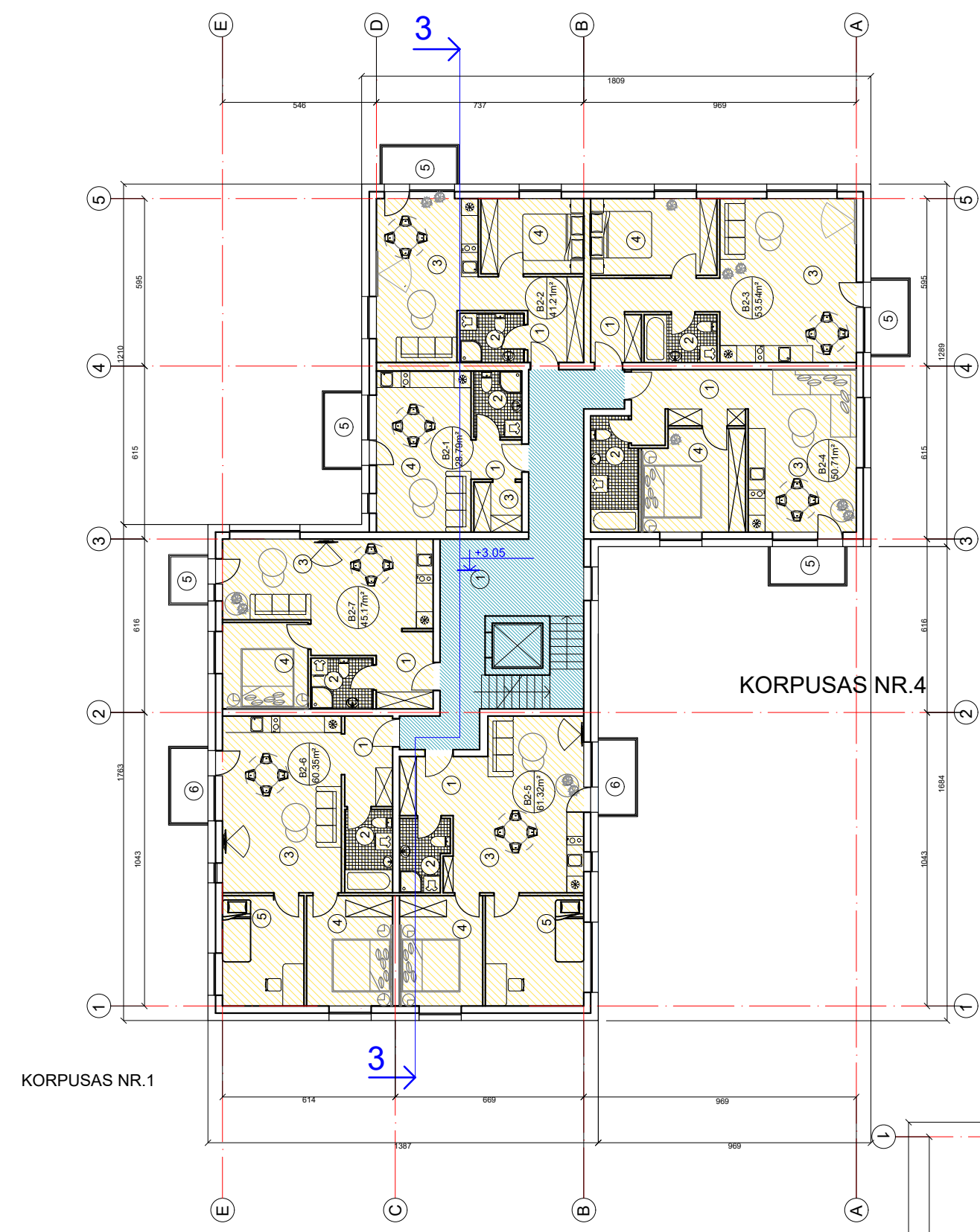
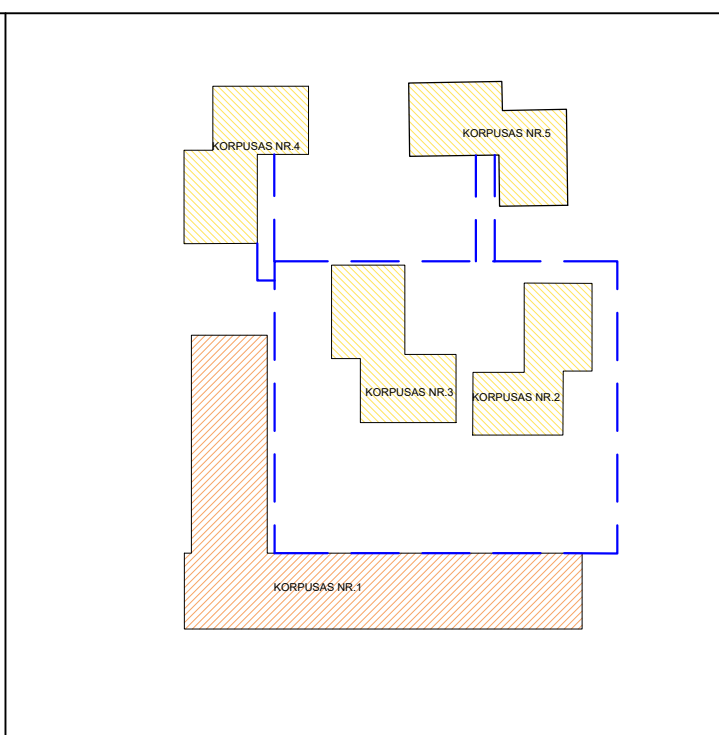

GYVENAMOSIOS DALIES KORPUSŲ NR.2, NR.3, NR.4 IR NR.5 PATALPŲ EKSPLIKACIJA

BUTAS NR.1	
1. POUSIS	2,32
2. SANMAZGAS	4,00
3. VYVYVIMAS	1,31
4. VYVYVIMAS	1,31
5. BALKONAS	1,97
<b>BENDRAS PLOŠČIAS (m²)</b>	<b>10,91</b>

BUTAS NR.2	
1. POUSIS	7,78
2. SANMAZGAS	4,00
3. VYVYVIMAS	19,94
4. MEGAMARŠIS	1,78
5. BALKONAS	1,31
<b>BENDRAS PLOŠČIAS (m²)</b>	<b>41,21</b>

BUTAS NR.3	
1. POUSIS	8,88
2. SANMAZGAS	4,40
3. VYVYVIMAS	17,76
4. MEGAMARŠIS	12,23
5. BALKONAS	1,97
<b>BENDRAS PLOŠČIAS (m²)</b>	<b>53,94</b>

BUTAS NR.4	
1. POUSIS	8,87
2. SANMAZGAS	4,40
3. VYVYVIMAS	21,18
4. MEGAMARŠIS	12,23
5. BALKONAS	1,97
<b>BENDRAS PLOŠČIAS (m²)</b>	<b>50,74</b>

BUTAS NR.5	
1. POUSIS	4,00
2. SANMAZGAS	2,27
3. VYVYVIMAS	2,27
4. MEGAMARŠIS	11,50
5. BALKONAS	1,97
<b>BENDRAS PLOŠČIAS (m²)</b>	<b>23,01</b>

BUTAS NR.6	
1. POUSIS	2,28
2. SANMAZGAS	3,02
3. VYVYVIMAS	3,02
4. MEGAMARŠIS	11,50
5. BALKONAS	1,97
<b>BENDRAS PLOŠČIAS (m²)</b>	<b>23,79</b>

BUTAS NR.7	
1. POUSIS	2,33
2. SANMAZGAS	4,00
3. VYVYVIMAS	19,94
4. MEGAMARŠIS	1,78
5. BALKONAS	1,31
<b>BENDRAS PLOŠČIAS (m²)</b>	<b>41,36</b>

BENDRO NAUDOJIMO PATALPOS	
1. BENDRAS PLOŠČIAS (m²)	130,08

2 AUKŠTO BENDRAS PLOŠČIAS - 378,86 m²

FASADŲ IŠKLOTINIŲ CHARAKTERINGI PŪVIJAI

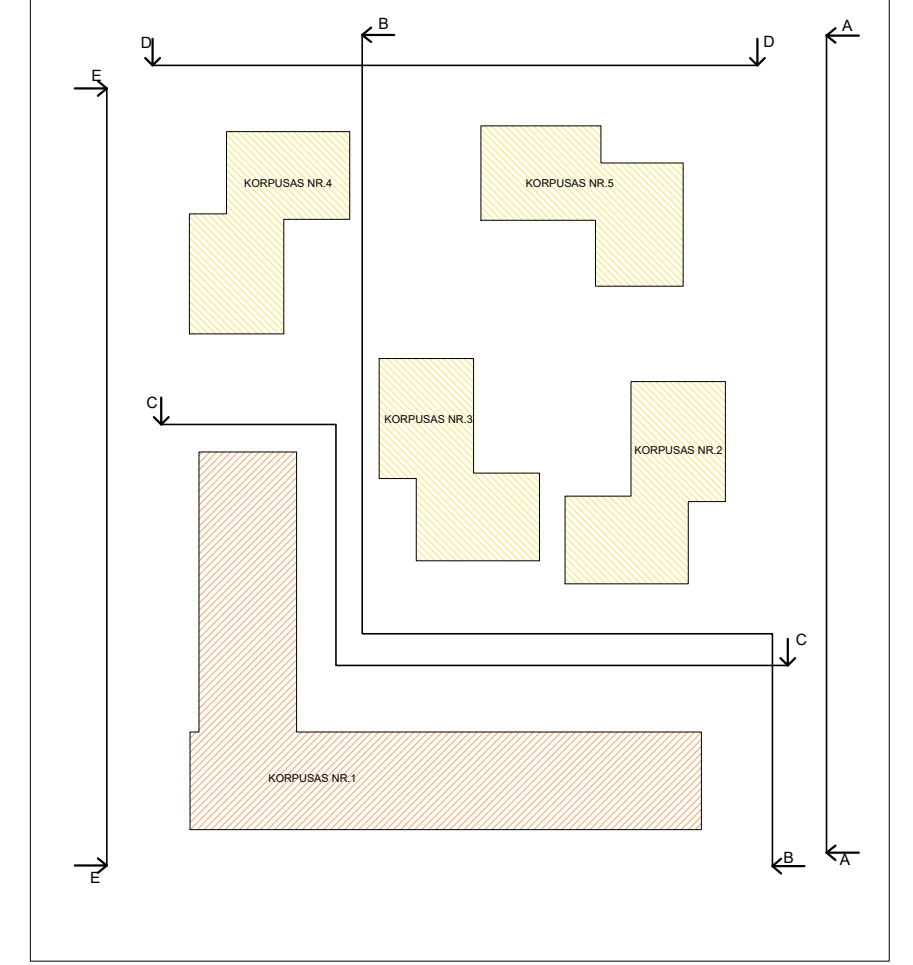

<b>NUMERIS A2-1</b>	1. POUSIS PATALPA 17,80 2. SANMAZGAS 3,93 3. ANTRISOLIS 10,70 <b>BENDRAS PLOŠČIAS (m²) 32,43</b>	<b>NUMERIS A2-16</b>	1. POUSIS PATALPA 17,80 2. SANMAZGAS 3,93 3. ANTRISOLIS 10,70 <b>BENDRAS PLOŠČIAS (m²) 32,43</b>	<b>NUMERIS A2-31</b>	1. POUSIS PATALPA 15,07 2. SANMAZGAS 3,93 3. ANTRISOLIS 9,90 TUKAS 17,21 <b>BENDRAS PLOŠČIAS (m²) 28,90</b>	<b>NUMERIS A2-41</b>	1. POUSIS PATALPA 15,41 2. SANMAZGAS 3,93 3. ANTRISOLIS 9,90 <b>BENDRAS PLOŠČIAS (m²) 29,24</b>
<b>NUMERIS A2-2</b>	1. POUSIS PATALPA 17,80 2. SANMAZGAS 3,93 3. ANTRISOLIS 10,70 <b>BENDRAS PLOŠČIAS (m²) 32,43</b>	<b>NUMERIS A2-17</b>	1. POUSIS PATALPA 17,80 2. SANMAZGAS 3,93 3. ANTRISOLIS 10,70 <b>BENDRAS PLOŠČIAS (m²) 32,43</b>	<b>NUMERIS A2-32</b>	1. POUSIS PATALPA 15,07 2. SANMAZGAS 3,93 3. ANTRISOLIS 9,90 TUKAS 17,21 <b>BENDRAS PLOŠČIAS (m²) 28,90</b>	<b>NUMERIS A2-42</b>	1. POUSIS PATALPA 15,41 2. SANMAZGAS 3,93 3. ANTRISOLIS 9,90 <b>BENDRAS PLOŠČIAS (m²) 29,24</b>
<b>NUMERIS A2-3</b>	1. POUSIS PATALPA 17,80 2. SANMAZGAS 3,93 3. ANTRISOLIS 10,70 <b>BENDRAS PLOŠČIAS (m²) 32,43</b>	<b>NUMERIS A2-18</b>	1. POUSIS PATALPA 17,80 2. SANMAZGAS 3,93 3. ANTRISOLIS 10,70 <b>BENDRAS PLOŠČIAS (m²) 32,43</b>	<b>NUMERIS A2-33</b>	1. POUSIS PATALPA 15,07 2. SANMAZGAS 3,93 3. ANTRISOLIS 9,90 TUKAS 17,21 <b>BENDRAS PLOŠČIAS (m²) 28,90</b>	<b>NUMERIS A2-43</b>	1. POUSIS PATALPA 15,41 2. SANMAZGAS 3,93 3. ANTRISOLIS 9,90 <b>BENDRAS PLOŠČIAS (m²) 29,24</b>
<b>NUMERIS A2-4</b>	1. POUSIS PATALPA 17,80 2. SANMAZGAS 3,93 3. ANTRISOLIS 10,70 <b>BENDRAS PLOŠČIAS (m²) 32,43</b>	<b>NUMERIS A2-19</b>	1. POUSIS PATALPA 17,80 2. SANMAZGAS 3,93 3. ANTRISOLIS 10,70 <b>BENDRAS PLOŠČIAS (m²) 32,43</b>	<b>NUMERIS A2-34</b>	1. POUSIS PATALPA 15,07 2. SANMAZGAS 3,93 3. ANTRISOLIS 9,90 TUKAS 17,21 <b>BENDRAS PLOŠČIAS (m²) 28,90</b>	<b>NUMERIS A2-44</b>	1. POUSIS PATALPA 15,41 2. SANMAZGAS 3,93 3. ANTRISOLIS 9,90 <b>BENDRAS PLOŠČIAS (m²) 29,24</b>
<b>NUMERIS A2-5</b>	1. POUSIS PATALPA 17,80 2. SANMAZGAS 3,93 3. ANTRISOLIS 10,70 <b>BENDRAS PLOŠČIAS (m²) 32,43</b>	<b>NUMERIS A2-20</b>	1. POUSIS PATALPA 17,80 2. SANMAZGAS 3,93 3. ANTRISOLIS 10,70 <b>BENDRAS PLOŠČIAS (m²) 32,43</b>	<b>NUMERIS A2-35</b>	1. POUSIS PATALPA 15,07 2. SANMAZGAS 3,93 3. ANTRISOLIS 9,90 TUKAS 17,21 <b>BENDRAS PLOŠČIAS (m²) 28,90</b>	<b>NUMERIS A2-45</b>	1. POUSIS PATALPA 15,41 2. SANMAZGAS 3,93 3. ANTRISOLIS 9,90 <b>BENDRAS PLOŠČIAS (m²) 29,24</b>
<b>NUMERIS A2-6</b>	1. POUSIS PATALPA 17,80 2. SANMAZGAS 3,93 3. ANTRISOLIS 10,70 <b>BENDRAS PLOŠČIAS (m²) 32,43</b>	<b>NUMERIS A2-21</b>	1. POUSIS PATALPA 17,80 2. SANMAZGAS 3,93 3. ANTRISOLIS 10,70 <b>BENDRAS PLOŠČIAS (m²) 32,43</b>	<b>NUMERIS A2-36</b>	1. POUSIS PATALPA 15,07 2. SANMAZGAS 3,93 3. ANTRISOLIS 9,90 TUKAS 17,21 <b>BENDRAS PLOŠČIAS (m²) 28,90</b>	<b>NUMERIS A2-46</b>	1. POUSIS PATALPA 15,41 2. SANMAZGAS 3,93 3. ANTRISOLIS 9,90 <b>BENDRAS PLOŠČIAS (m²) 29,24</b>
<b>NUMERIS A2-7</b>	1. POUSIS PATALPA 17,80 2. SANMAZGAS 3,93 3. ANTRISOLIS 10,70 <b>BENDRAS PLOŠČIAS (m²) 32,43</b>	<b>NUMERIS A2-22</b>	1. POUSIS PATALPA 17,80 2. SANMAZGAS 3,93 3. ANTRISOLIS 10,70 <b>BENDRAS PLOŠČIAS (m²) 32,43</b>	<b>NUMERIS A2-37</b>	1. POUSIS PATALPA 15,07 2. SANMAZGAS 3,93 3. ANTRISOLIS 9,90 TUKAS 17,21 <b>BENDRAS PLOŠČIAS (m²) 28,90</b>	<b>NUMERIS A2-47</b>	1. POUSIS PATALPA 15,41 2. SANMAZGAS 3,93 3. ANTRISOLIS 9,90 <b>BENDRAS PLOŠČIAS (m²) 29,24</b>
<b>NUMERIS A2-8</b>	1. POUSIS PATALPA 17,80 2. SANMAZGAS 3,93 3. ANTRISOLIS 10,70 <b>BENDRAS PLOŠČIAS (m²) 32,43</b>	<b>NUMERIS A2-23</b>	1. POUSIS PATALPA 17,80 2. SANMAZGAS 3,93 3. ANTRISOLIS 10,70 <b>BENDRAS PLOŠČIAS (m²) 32,43</b>	<b>NUMERIS A2-38</b>	1. POUSIS PATALPA 15,07 2. SANMAZGAS 3,93 3. ANTRISOLIS 9,90 TUKAS 17,21 <b>BENDRAS PLOŠČIAS (m²) 28,90</b>	<b>NUMERIS A2-48</b>	1. POUSIS PATALPA 15,41 2. SANMAZGAS 3,93 3. ANTRISOLIS 9,90 <b>BENDRAS PLOŠČIAS (m²) 29,24</b>
<b>NUMERIS A2-9</b>	1. POUSIS PATALPA 17,80 2. SANMAZGAS 3,93 3. ANTRISOLIS 10,70 <b>BENDRAS PLOŠČIAS (m²) 32,43</b>	<b>NUMERIS A2-24</b>	1. POUSIS PATALPA 17,80 2. SANMAZGAS 3,93 3. ANTRISOLIS 10,70 <b>BENDRAS PLOŠČIAS (m²) 32,43</b>	<b>NUMERIS A2-39</b>	1. POUSIS PATALPA 15,07 2. SANMAZGAS 3,93 3. ANTRISOLIS 9,90 TUKAS 17,21 <b>BENDRAS PLOŠČIAS (m²) 28,90</b>	<b>NUMERIS A2-49</b>	1. POUSIS PATALPA 15,41 2. SANMAZGAS 3,93 3. ANTRISOLIS 9,90 <b>BENDRAS PLOŠČIAS (m²) 29,24</b>
<b>NUMERIS A2-10</b>	1. POUSIS PATALPA 17,80 2. SANMAZGAS 3,93 3. ANTRISOLIS 10,70 <b>BENDRAS PLOŠČIAS (m²) 32,43</b>	<b>NUMERIS A2-25</b>	1. POUSIS PATALPA 17,80 2. SANMAZGAS 3,93 3. ANTRISOLIS 10,70 <b>BENDRAS PLOŠČIAS (m²) 32,43</b>	<b>NUMERIS A2-40</b>	1. POUSIS PATALPA 15,07 2. SANMAZGAS 3,93 3. ANTRISOLIS 9,90 TUKAS 17,21 <b>BENDRAS PLOŠČIAS (m²) 28,90</b>	<b>NUMERIS A2-50</b>	1. POUSIS PATALPA 15,41 2. SANMAZGAS 3,93 3. ANTRISOLIS 9,90 <b>BENDRAS PLOŠČIAS (m²) 29,24</b>
<b>NUMERIS A2-11</b>	1. POUSIS PATALPA 17,80 2. SANMAZGAS 3,93 3. ANTRISOLIS 10,70 <b>BENDRAS PLOŠČIAS (m²) 32,43</b>	<b>NUMERIS A2-26</b>	1. POUSIS PATALPA 17,80 2. SANMAZGAS 3,93 3. ANTRISOLIS 10,70 <b>BENDRAS PLOŠČIAS (m²) 32,43</b>	<b>NUMERIS A2-41</b>	1. POUSIS PATALPA 15,07 2. SANMAZGAS 3,93 3. ANTRISOLIS 9,90 TUKAS 17,21 <b>BENDRAS PLOŠČIAS (m²) 28,90</b>	<b>NUMERIS A2-51</b>	1. POUSIS PATALPA 15,41 2. SANMAZGAS 3,93 3. ANTRISOLIS 9,90 <b>BENDRAS PLOŠČIAS (m²) 29,24</b>
<b>NUMERIS A2-12</b>	1. POUSIS PATALPA 17,80 2. SANMAZGAS 3,93 3. ANTRISOLIS 10,70 <b>BENDRAS PLOŠČIAS (m²) 32,43</b>	<b>NUMERIS A2-27</b>	1. POUSIS PATALPA 17,80 2. SANMAZGAS 3,93 3. ANTRISOLIS 10,70 <b>BENDRAS PLOŠČIAS (m²) 32,43</b>	<b>NUMERIS A2-42</b>	1. POUSIS PATALPA 15,07 2. SANMAZGAS 3,93 3. ANTRISOLIS 9,90 TUKAS 17,21 <b>BENDRAS PLOŠČIAS (m²) 28,90</b>	<b>NUMERIS A2-52</b>	1. POUSIS PATALPA 15,41 2. SANMAZGAS 3,93 3. ANTRISOLIS 9,90 <b>BENDRAS PLOŠČIAS (m²) 29,24</b>
<b>NUMERIS A2-13</b>	1. POUSIS PATALPA 17,80 2. SANMAZGAS 3,93 3. ANTRISOLIS 10,70 <b>BENDRAS PLOŠČIAS (m²) 32,43</b>	<b>NUMERIS A2-28</b>	1. POUSIS PATALPA 17,80 2. SANMAZGAS 3,93 3. ANTRISOLIS 10,70 <b>BENDRAS PLOŠČIAS (m²) 32,43</b>	<b>NUMERIS A2-43</b>	1. POUSIS PATALPA 15,07 2. SANMAZGAS 3,93 3. ANTRISOLIS 9,90 TUKAS 17,21 <b>BENDRAS PLOŠČIAS (m²) 28,90</b>	<b>NUMERIS A2-53</b>	1. POUSIS PATALPA 15,41 2. SANMAZGAS 3,93 3. ANTRISOLIS 9,90 <b>BENDRAS PLOŠČIAS (m²) 29,24</b>
<b>NUMERIS A2-14</b>	1. POUSIS PATALPA 17,80 2. SANMAZGAS 3,93 3. ANTRISOLIS 10,70 <b>BENDRAS PLOŠČIAS (m²) 32,43</b>	<b>NUMERIS A2-29</b>	1. POUSIS PATALPA 17,80 2. SANMAZGAS 3,93 3. ANTRISOLIS 10,70 <b>BENDRAS PLOŠČIAS (m²) 32,43</b>	<b>NUMERIS A2-44</b>	1. POUSIS PATALPA 15,07 2. SANMAZGAS 3,93 3. ANTRISOLIS 9,90 TUKAS 17,21 <b>BENDRAS PLOŠČIAS (m²) 28,90</b>	<b>NUMERIS A2-54</b>	1. POUSIS PATALPA 15,41 2. SANMAZGAS 3,93 3. ANTRISOLIS 9,90 <b>BENDRAS PLOŠČIAS (m²) 29,24</b>
<b>NUMERIS A2-15</b>	1. POUSIS PATALPA 17,80 2. SANMAZGAS 3,93 3. ANTRISOLIS 10,70 <b>BENDRAS PLOŠČIAS (m²) 32,43</b>	<b>NUMERIS A2-30</b>	1. POUSIS PATALPA 17,80 2. SANMAZGAS 3,93 3. ANTRISOLIS 10,70 <b>BENDRAS PLOŠČIAS (m²) 32,43</b>	<b>NUMERIS A2-45</b>	1. POUSIS PATALPA 15,07 2. SANMAZGAS 3,93 3. ANTRISOLIS 9,90 TUKAS 17,21 <b>BENDRAS PLOŠČIAS (m²) 28,90</b>	<b>NUMERIS A2-55</b>	1. POUSIS PATALPA 15,41 2. SANMAZGAS 3,93 3. ANTRISOLIS 9,90 <b>BENDRAS PLOŠČIAS (m²) 29,24</b>

BENDRO NAUDOJIMO PATALPOS

2 AUKŠTO BENDRAS PLOŠČIAS - 106,16 m²

UAB "ARCHITECTURA HUMANA"		DAUGIABŪČIAI GYVENAMIEJI NAMAI EIŠIŠKIŲ PL. 49 IR EIŠIŠKIŲ PL. 49A, VILNIUJE, STATYBOS PROJEKTAS. PROJEKTIŅIAI PASILYMAI		LAIDA	
A551	PV R. PUTINAS	ANTRO AUKŠTO PLANAS M1:200		0	
ARCH. R. PUTINAS					
ARCH. V. TOMBAK					
pp	UŽSAKOVAS: UAB "RACIONALI STATYBA"			LAPAS	LAPŲ

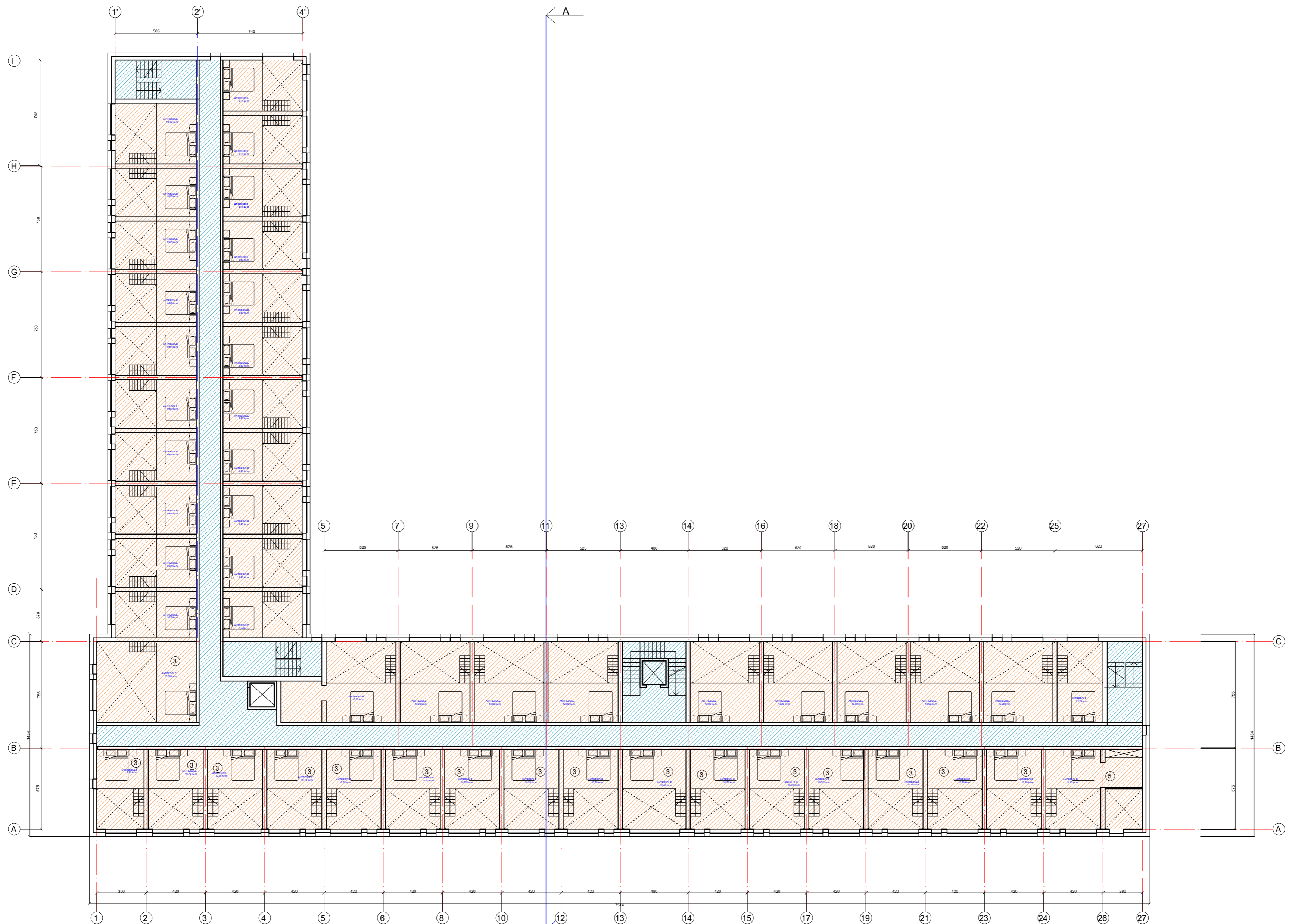

ATESTATO NR.	UAB "ARCHITECTURA HUMANA"			DAUGIABUČIAI GYVENAMIEJI NAMAI EIŠIŠKIŲ PL. 49 IR EIŠIŠKIŲ PL. 49A, VILNIUJE, STATYBOS PROJEKTAS. PROJEKTINIAI PASIŪLYMAI	
A551	PV	R. PUTINAS			LAIKA 0
PP	UŽSAKOVAS: UAB "RACIONALI STATYBA"				LAPAS LAPŲ
					KORPUSAS NR. 1 ANTRO AUKŠTO ANTRESOLĖS PLANAS M1:200

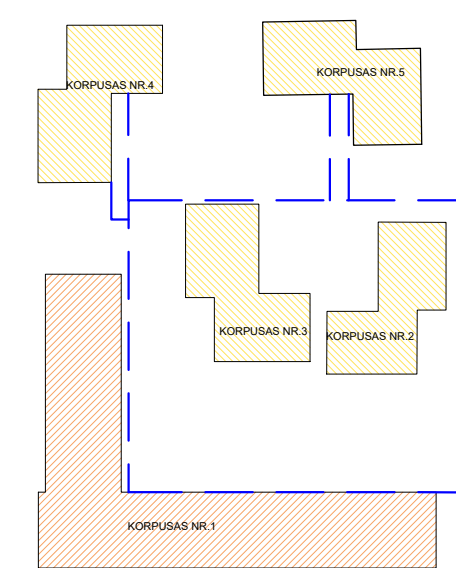

GYVENAMOSIOS DALIES KORPUSŲ NR.2, NR.3, NR.4 IR NR.5  
PATALPŲ EKSPLIKACIJA

BUTAS B1-1	
1. POKČIS	2,82
2. SANMAŽGAS	4,00
3. LOBAMAZNĖ	3,91
4. SVETAINĖ/VERTULVĖ	10,07
5. BALKONAS	3,97
BENDRAS PLOŠAS (m <sup>2</sup> )	30,78

BUTAS B1-2	
1. POKČIS	2,78
2. SANMAŽGAS	4,00
3. SVETAINĖ/VERTULVĖ	10,07
4. METRAMASIS	9,76
5. BALKONAS	3,97
BENDRAS PLOŠAS (m <sup>2</sup> )	41,21

BUTAS B1-3	
1. POKČIS	4,88
2. SANMAŽGAS	4,40
3. SVETAINĖ/VERTULVĖ	28,21
4. METRAMASIS	12,23
5. BALKONAS	3,97
BENDRAS PLOŠAS (m <sup>2</sup> )	53,64

BUTAS B1-4	
1. POKČIS	3,91
2. SANMAŽGAS	4,01
3. SVETAINĖ/VERTULVĖ	12,06
4. METRAMASIS	11,96
5. BALKONAS	3,97
BENDRAS PLOŠAS (m <sup>2</sup> )	40,71

BUTAS B1-5	
1. POKČIS	4,00
2. SANMAŽGAS	4,97
3. SVETAINĖ/VERTULVĖ	17,91
4. METRAMASIS	11,26
5. KAMBARYS	13,87
6. BALKONAS	3,97
BENDRAS PLOŠAS (m <sup>2</sup> )	61,32

BUTAS B1-6	
1. POKČIS	5,48
2. SANMAŽGAS	5,02
3. SVETAINĖ/VERTULVĖ	25,24
4. METRAMASIS	11,26
5. KAMBARYS	11,26
6. BALKONAS	3,97
BENDRAS PLOŠAS (m <sup>2</sup> )	60,35

BUTAS B1-7	
1. POKČIS	3,93
2. SANMAŽGAS	4,00
3. SVETAINĖ/VERTULVĖ	20,24
4. METRAMASIS	11,26
5. KAMBARYS	11,26
6. BALKONAS	3,97
BENDRAS PLOŠAS (m <sup>2</sup> )	56,15

BENDRO NAUDOJIMO PATALPŲ	
1. KORIDORIUS	39,08
BENDRAS PLOŠAS (m <sup>2</sup> )	138,08

3 AUKŠTO BENDRAS PLOŠAS - 1008,76 m <sup>2</sup>	
--	--

FASADŲ IŠKLOTINIŲ CHARAKTERINGI PŪJIVIAI

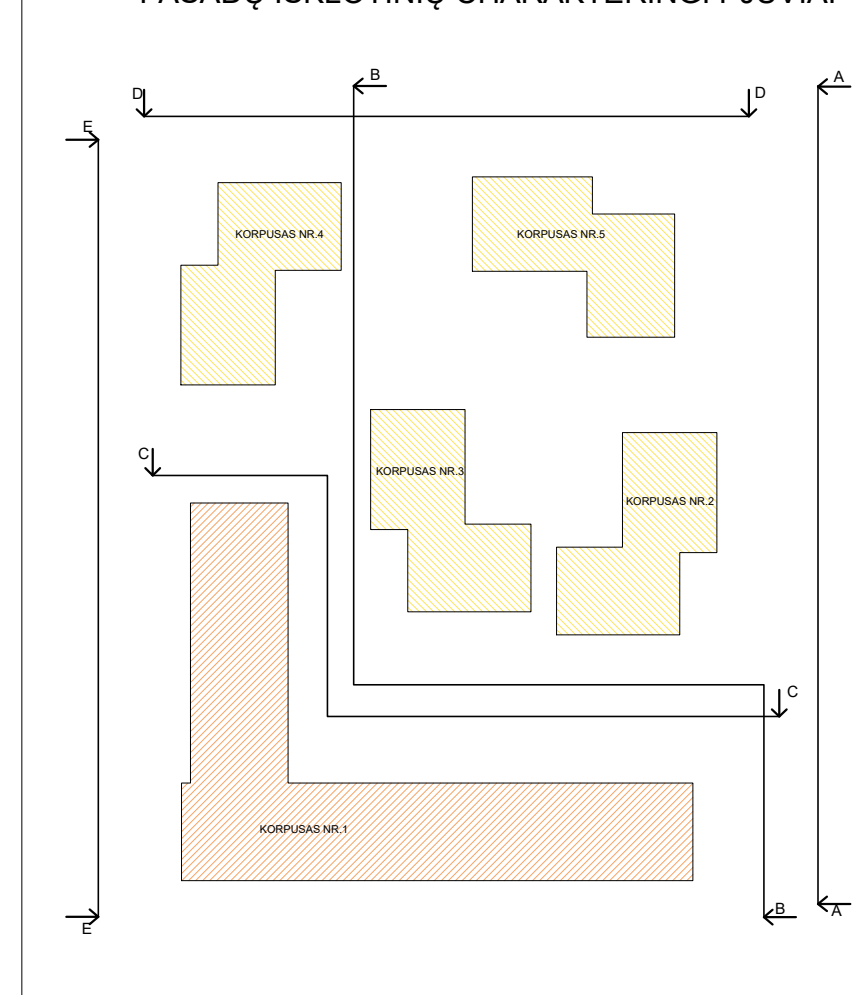

<b>NUMERIS A3-1</b>	<b>NUMERIS A3-16</b>	<b>NUMERIS A3-20</b>	<b>NUMERIS A3-42</b>
1. POŠLO PATALPA 36,11	1. POŠLO PATALPA 17,00	1. POŠLO PATALPA 14,22	1. POŠLO PATALPA 15,41
2. SANMAŽGAS 3,93	2. SANMAŽGAS 3,93	2. SANMAŽGAS 3,93	2. SANMAŽGAS 3,93
3. ANTRIOŠLĖ 20,90	3. ANTRIOŠLĖ 10,10	3. ANTRIOŠLĖ 9,90	3. ANTRIOŠLĖ 9,90
BENDRAS PLOŠAS (m <sup>2</sup> ) 60,94	BENDRAS PLOŠAS (m <sup>2</sup> ) 30,93	BENDRAS PLOŠAS (m <sup>2</sup> ) 27,05	BENDRAS PLOŠAS (m <sup>2</sup> ) 29,24
<b>NUMERIS A3-2</b>	<b>NUMERIS A3-17</b>	<b>NUMERIS A3-21</b>	<b>NUMERIS A3-43</b>
1. POŠLO PATALPA 14,90	1. POŠLO PATALPA 17,00	1. POŠLO PATALPA 15,07	1. POŠLO PATALPA 15,41
2. SANMAŽGAS 3,93	2. SANMAŽGAS 3,93	2. SANMAŽGAS 3,93	2. SANMAŽGAS 3,93
3. ANTRIOŠLĖ 9,90	3. ANTRIOŠLĖ 10,10	3. ANTRIOŠLĖ 9,90	3. ANTRIOŠLĖ 9,90
BENDRAS PLOŠAS (m <sup>2</sup> ) 27,83	BENDRAS PLOŠAS (m <sup>2</sup> ) 30,93	BENDRAS PLOŠAS (m <sup>2</sup> ) 28,90	BENDRAS PLOŠAS (m <sup>2</sup> ) 29,24
<b>NUMERIS A3-3</b>	<b>NUMERIS A3-18</b>	<b>NUMERIS A3-22</b>	<b>NUMERIS A3-44</b>
1. POŠLO PATALPA 17,00	1. POŠLO PATALPA 17,00	1. POŠLO PATALPA 15,07	1. POŠLO PATALPA 15,41
2. SANMAŽGAS 3,93	2. SANMAŽGAS 3,93	2. SANMAŽGAS 3,93	2. SANMAŽGAS 3,93
3. ANTRIOŠLĖ 10,10	3. ANTRIOŠLĖ 10,10	3. ANTRIOŠLĖ 9,90	3. ANTRIOŠLĖ 9,90
BENDRAS PLOŠAS (m <sup>2</sup> ) 30,93	BENDRAS PLOŠAS (m <sup>2</sup> ) 30,93	BENDRAS PLOŠAS (m <sup>2</sup> ) 28,90	BENDRAS PLOŠAS (m <sup>2</sup> ) 29,24
<b>NUMERIS A3-4</b>	<b>NUMERIS A3-19</b>	<b>NUMERIS A3-23</b>	<b>NUMERIS A3-45</b>
1. POŠLO PATALPA 17,00	1. POŠLO PATALPA 10,01	1. POŠLO PATALPA 15,07	1. POŠLO PATALPA 15,41
2. SANMAŽGAS 3,93	2. SANMAŽGAS 3,93	2. SANMAŽGAS 3,93	2. SANMAŽGAS 3,93
3. ANTRIOŠLĖ 10,10	3. ANTRIOŠLĖ 9,90	3. ANTRIOŠLĖ 9,90	3. ANTRIOŠLĖ 9,90
BENDRAS PLOŠAS (m <sup>2</sup> ) 30,93	BENDRAS PLOŠAS (m <sup>2</sup> ) 23,81	BENDRAS PLOŠAS (m <sup>2</sup> ) 28,90	BENDRAS PLOŠAS (m <sup>2</sup> ) 29,24
<b>NUMERIS A3-5</b>	<b>NUMERIS A3-20</b>	<b>NUMERIS A3-24</b>	<b>NUMERIS A3-46</b>
1. POŠLO PATALPA 17,00	1. POŠLO PATALPA 24,04	1. POŠLO PATALPA 15,07	1. POŠLO PATALPA 15,41
2. SANMAŽGAS 3,93	2. SANMAŽGAS 3,93	2. SANMAŽGAS 3,93	2. SANMAŽGAS 3,93
3. ANTRIOŠLĖ 10,10	3. ANTRIOŠLĖ 9,90	3. ANTRIOŠLĖ 9,90	3. ANTRIOŠLĖ 9,90
BENDRAS PLOŠAS (m <sup>2</sup> ) 30,93	BENDRAS PLOŠAS (m <sup>2</sup> ) 41,87	BENDRAS PLOŠAS (m <sup>2</sup> ) 28,90	BENDRAS PLOŠAS (m <sup>2</sup> ) 29,24
<b>NUMERIS A3-6</b>	<b>NUMERIS A3-21</b>	<b>NUMERIS A3-25</b>	<b>NUMERIS A3-47</b>
1. POŠLO PATALPA 17,00	1. POŠLO PATALPA 24,04	1. POŠLO PATALPA 15,07	1. POŠLO PATALPA 15,41
2. SANMAŽGAS 3,93	2. SANMAŽGAS 3,93	2. SANMAŽGAS 3,93	2. SANMAŽGAS 3,93
3. ANTRIOŠLĖ 10,10	3. ANTRIOŠLĖ 9,90	3. ANTRIOŠLĖ 9,90	3. ANTRIOŠLĖ 9,90
BENDRAS PLOŠAS (m <sup>2</sup> ) 30,93	BENDRAS PLOŠAS (m <sup>2</sup> ) 41,87	BENDRAS PLOŠAS (m <sup>2</sup> ) 28,90	BENDRAS PLOŠAS (m <sup>2</sup> ) 29,24
<b>NUMERIS A3-7</b>	<b>NUMERIS A3-22</b>	<b>NUMERIS A3-26</b>	<b>NUMERIS A3-48</b>
1. POŠLO PATALPA 17,00	1. POŠLO PATALPA 24,04	1. POŠLO PATALPA 15,07	1. POŠLO PATALPA 15,41
2. SANMAŽGAS 3,93	2. SANMAŽGAS 3,93	2. SANMAŽGAS 3,93	2. SANMAŽGAS 3,93
3. ANTRIOŠLĖ 10,10	3. ANTRIOŠLĖ 9,90	3. ANTRIOŠLĖ 9,90	3. ANTRIOŠLĖ 9,90
BENDRAS PLOŠAS (m <sup>2</sup> ) 30,93	BENDRAS PLOŠAS (m <sup>2</sup> ) 41,87	BENDRAS PLOŠAS (m <sup>2</sup> ) 28,90	BENDRAS PLOŠAS (m <sup>2</sup> ) 29,24
<b>NUMERIS A3-8</b>	<b>NUMERIS A3-23</b>	<b>NUMERIS A3-27</b>	<b>NUMERIS A3-49</b>
1. POŠLO PATALPA 17,00	1. POŠLO PATALPA 24,04	1. POŠLO PATALPA 15,07	1. POŠLO PATALPA 15,41
2. SANMAŽGAS 3,93	2. SANMAŽGAS 3,93	2. SANMAŽGAS 3,93	2. SANMAŽGAS 3,93
3. ANTRIOŠLĖ 10,10	3. ANTRIOŠLĖ 9,90	3. ANTRIOŠLĖ 9,90	3. ANTRIOŠLĖ 9,90
BENDRAS PLOŠAS (m <sup>2</sup> ) 30,93	BENDRAS PLOŠAS (m <sup>2</sup> ) 41,87	BENDRAS PLOŠAS (m <sup>2</sup> ) 28,90	BENDRAS PLOŠAS (m <sup>2</sup> ) 29,24
<b>NUMERIS A3-9</b>	<b>NUMERIS A3-24</b>	<b>NUMERIS A3-28</b>	<b>NUMERIS A3-50</b>
1. POŠLO PATALPA 17,00	1. POŠLO PATALPA 24,04	1. POŠLO PATALPA 15,07	1. POŠLO PATALPA 15,41
2. SANMAŽGAS 3,93	2. SANMAŽGAS 3,93	2. SANMAŽGAS 3,93	2. SANMAŽGAS 3,93
3. ANTRIOŠLĖ 10,10	3. ANTRIOŠLĖ 9,90	3. ANTRIOŠLĖ 9,90	3. ANTRIOŠLĖ 9,90
BENDRAS PLOŠAS (m <sup>2</sup> ) 30,93	BENDRAS PLOŠAS (m <sup>2</sup> ) 41,87	BENDRAS PLOŠAS (m <sup>2</sup> ) 28,90	BENDRAS PLOŠAS (m <sup>2</sup> ) 29,24
<b>NUMERIS A3-10</b>	<b>NUMERIS A3-25</b>	<b>NUMERIS A3-29</b>	<b>NUMERIS A3-51</b>
1. POŠLO PATALPA 17,00	1. POŠLO PATALPA 24,04	1. POŠLO PATALPA 15,07	1. POŠLO PATALPA 15,41
2. SANMAŽGAS 3,93	2. SANMAŽGAS 3,93	2. SANMAŽGAS 3,93	2. SANMAŽGAS 3,93
3. ANTRIOŠLĖ 10,10	3. ANTRIOŠLĖ 9,90	3. ANTRIOŠLĖ 9,90	3. ANTRIOŠLĖ 9,90
BENDRAS PLOŠAS (m <sup>2</sup> ) 30,93	BENDRAS PLOŠAS (m <sup>2</sup> ) 41,87	BENDRAS PLOŠAS (m <sup>2</sup> ) 28,90	BENDRAS PLOŠAS (m <sup>2</sup> ) 29,24
<b>NUMERIS A3-11</b>	<b>NUMERIS A3-26</b>	<b>NUMERIS A3-30</b>	<b>NUMERIS A3-52</b>
1. POŠLO PATALPA 21,00	1. POŠLO PATALPA 24,04	1. POŠLO PATALPA 15,07	1. POŠLO PATALPA 15,41
2. SANMAŽGAS 3,93	2. SANMAŽGAS 3,93	2. SANMAŽGAS 3,93	2. SANMAŽGAS 3,93
3. ANTRIOŠLĖ 10,10	3. ANTRIOŠLĖ 9,90	3. ANTRIOŠLĖ 9,90	3. ANTRIOŠLĖ 9,90
BENDRAS PLOŠAS (m <sup>2</sup> ) 34,93	BENDRAS PLOŠAS (m <sup>2</sup> ) 41,87	BENDRAS PLOŠAS (m <sup>2</sup> ) 28,90	BENDRAS PLOŠAS (m <sup>2</sup> ) 29,24
<b>NUMERIS A3-12</b>	<b>NUMERIS A3-27</b>	<b>NUMERIS A3-31</b>	<b>NUMERIS A3-53</b>
1. POŠLO PATALPA 17,00	1. POŠLO PATALPA 24,04	1. POŠLO PATALPA 15,07	1. POŠLO PATALPA 15,41
2. SANMAŽGAS 3,93	2. SANMAŽGAS 3,93	2. SANMAŽGAS 3,93	2. SANMAŽGAS 3,93
3. ANTRIOŠLĖ 10,10	3. ANTRIOŠLĖ 9,90	3. ANTRIOŠLĖ 9,90	3. ANTRIOŠLĖ 9,90
BENDRAS PLOŠAS (m <sup>2</sup> ) 30,93	BENDRAS PLOŠAS (m <sup>2</sup> ) 41,87	BENDRAS PLOŠAS (m <sup>2</sup> ) 28,90	BENDRAS PLOŠAS (m <sup>2</sup> ) 29,24
<b>NUMERIS A3-13</b>	<b>NUMERIS A3-28</b>	<b>NUMERIS A3-32</b>	<b>NUMERIS A3-54</b>
1. POŠLO PATALPA 17,00	1. POŠLO PATALPA 24,04	1. POŠLO PATALPA 15,07	1. POŠLO PATALPA 15,41
2. SANMAŽGAS 3,93	2. SANMAŽGAS 3,93	2. SANMAŽGAS 3,93	2. SANMAŽGAS 3,93
3. ANTRIOŠLĖ 10,10	3. ANTRIOŠLĖ 9,90	3. ANTRIOŠLĖ 9,90	3. ANTRIOŠLĖ 9,90
BENDRAS PLOŠAS (m <sup>2</sup> ) 30,93	BENDRAS PLOŠAS (m <sup>2</sup> ) 41,87	BENDRAS PLOŠAS (m <sup>2</sup> ) 28,90	BENDRAS PLOŠAS (m <sup>2</sup> ) 29,24
<b>NUMERIS A3-14</b>	<b>NUMERIS A3-29</b>	<b>NUMERIS A3-33</b>	<b>NUMERIS A3-55</b>
1. POŠLO PATALPA 17,00	1. POŠLO PATALPA 24,04	1. POŠLO PATALPA 15,07	1. POŠLO PATALPA 15,41
2. SANMAŽGAS 3,93	2. SANMAŽGAS 3,93	2. SANMAŽGAS 3,93	2. SANMAŽGAS 3,93
3. ANTRIOŠLĖ 10,10	3. ANTRIOŠLĖ 9,90	3. ANTRIOŠLĖ 9,90	3. ANTRIOŠLĖ 9,90
BENDRAS PLOŠAS (m <sup>2</sup> ) 30,93	BENDRAS PLOŠAS (m <sup>2</sup> ) 41,87	BENDRAS PLOŠAS (m <sup>2</sup> ) 28,90	BENDRAS PLOŠAS (m <sup>2</sup> ) 29,24
<b>NUMERIS A3-15</b>	<b>NUMERIS A3-30</b>	<b>NUMERIS A3-34</b>	<b>NUMERIS A3-56</b>
1. POŠLO PATALPA 17,00	1. POŠLO PATALPA 24,04	1. POŠLO PATALPA 15,07	1. POŠLO PATALPA 15,41
2. SANMAŽGAS 3,93	2. SANMAŽGAS 3,93	2. SANMAŽGAS 3,93	2. SANMAŽGAS 3,93
3. ANTRIOŠLĖ 10,10	3. ANTRIOŠLĖ 9,90	3. ANTRIOŠLĖ 9,90	3. ANTRIOŠLĖ 9,90
BENDRAS PLOŠAS (m <sup>2</sup> ) 30,93	BENDRAS PLOŠAS (m <sup>2</sup> ) 41,87	BENDRAS PLOŠAS (m <sup>2</sup> ) 28,90	BENDRAS PLOŠAS (m <sup>2</sup> ) 29,24

3 AUKŠTO BENDRAS PLOŠAS - 1008,76 m<sup>2</sup>

UAB "ARCHITECTURA HUMANA"		DAUGIAJAUČIAI GYVENAMIEJI NAMAI EIŠIŲKIŲ PL. 49 IR EIŠIŲKIŲ PL. 49A, VILNIJUJE. STATYBOS PROJEKTAS. PROJEKTIŲNIAI PASIŲLYMAI		LAIDA
A551	PV R. PUTINAS	TREČIO AUKŠTO PLANAS M1:200		0
	ARCH. R. PUTINAS			
	ARCH. V. TOMBAK			
pp	UŽSAKOVAS: UAB "RACIONALI STATYBA"			LAPAS LAPŲ

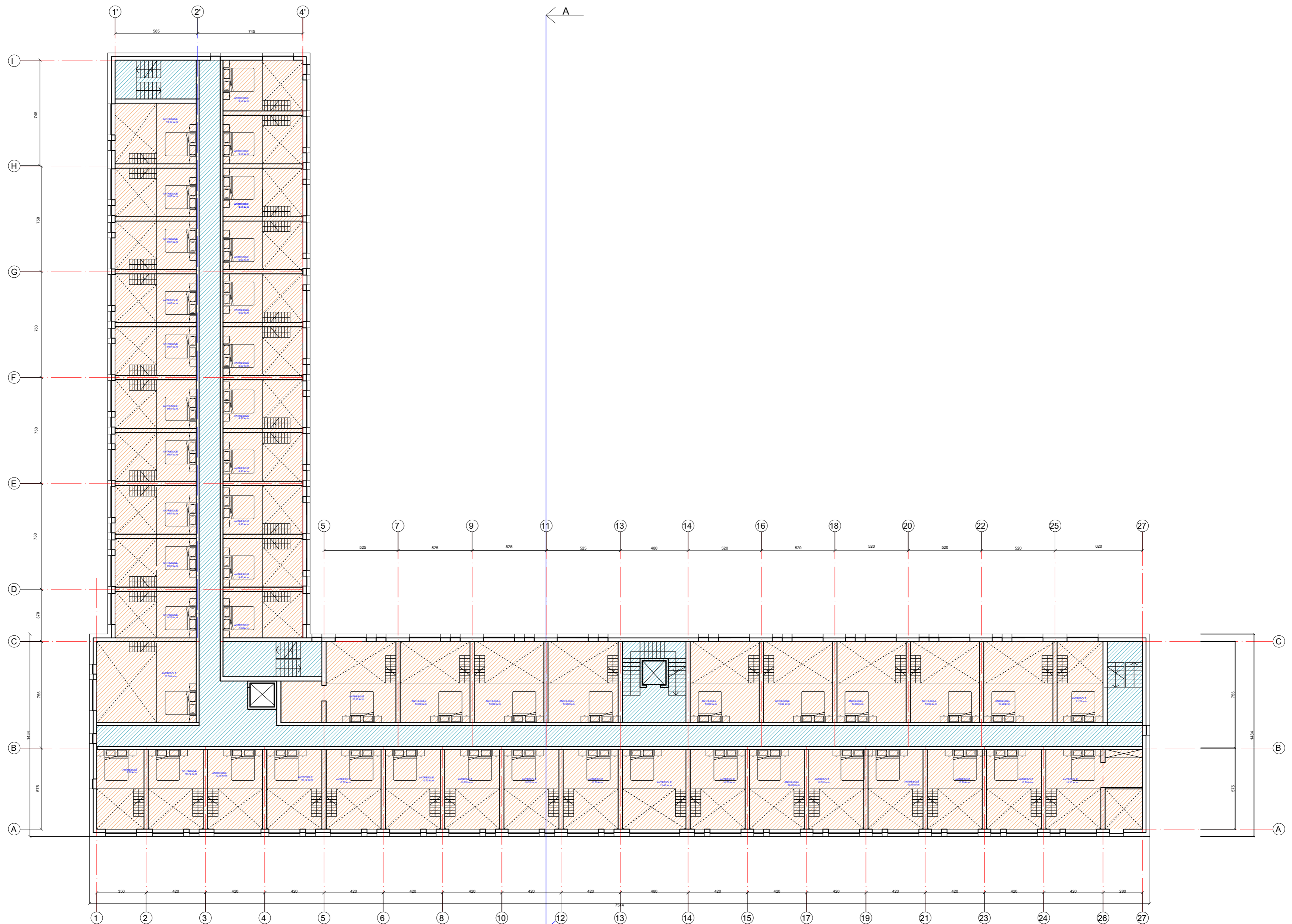

ATESTATO NR.	UAB "ARCHITECTURA HUMANA"			DAUGIABUČIAI GYVENAMIEJI NAMAI EIŠIŠKIŲ PL. 49 IR EIŠIŠKIŲ PL. 49A, VILNIUJE, STATYBOS PROJEKTAS. PROJEKTIŅIAI PASIŪLYMAI	
A551	PV	R. PUTINAS			LAIKA 0
PP	UŽSAKOVAS: UAB "RACIONALI STATYBA"				LAPAS LAPŲ
				KORPUSAS NR. 1 TREČIO AUKŠTO ANTRESOLĖS PLANAS M1:200	

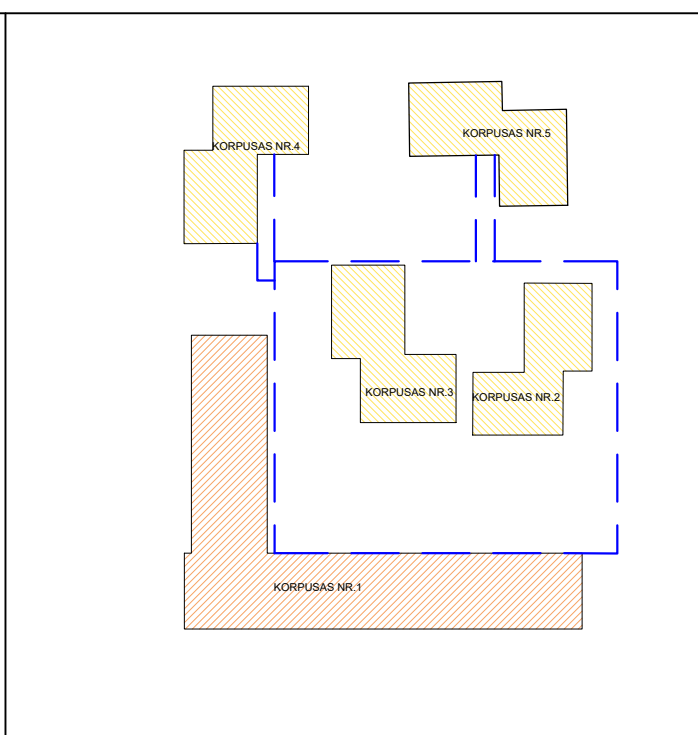

GYVENAMOSIOS DALIES KORPUSŲ NR.2, NR.3, NR.4 IR NR.5 PATALPŲ EKSPLIKACIJA

BUTAS B1.1	
1. POČAS	2,32
2. SANMAŽAS	4,00
3. ANTRISOLIS	1,81
4. ŽVETAINĖ VERTIUVĖ	1,87
5. BALKONAS	1,87
<b>BENDRAS PLOŠČAS (m²)</b>	<b>11,87</b>

BUTAS B1.2	
1. POČAS	7,78
2. SANMAŽAS	4,00
3. ŽVETAINĖ VERTIUVĖ	19,94
4. BALKONAS	1,78
5. BENDRAS PLOŠČAS (m²)	41,21

BUTAS B1.3	
1. POČAS	8,88
2. SANMAŽAS	4,40
3. ŽVETAINĖ VERTIUVĖ	29,23
4. BALKONAS	1,87
5. BENDRAS PLOŠČAS (m²)	53,54

BUTAS B1.4	
1. POČAS	8,81
2. SANMAŽAS	4,40
3. ŽVETAINĖ VERTIUVĖ	29,18
4. BALKONAS	1,87
5. BENDRAS PLOŠČAS (m²)	53,54

BUTAS B1.5	
1. POČAS	2,00
2. SANMAŽAS	2,27
3. ŽVETAINĖ VERTIUVĖ	11,56
4. BALKONAS	1,87
5. BENDRAS PLOŠČAS (m²)	17,70

BUTAS B1.6	
1. POČAS	2,28
2. SANMAŽAS	3,02
3. ŽVETAINĖ VERTIUVĖ	11,90
4. BALKONAS	1,87
5. BENDRAS PLOŠČAS (m²)	19,07

BUTAS B1.7	
1. POČAS	2,33
2. SANMAŽAS	4,00
3. ŽVETAINĖ VERTIUVĖ	8,33
4. BALKONAS	1,87
5. BENDRAS PLOŠČAS (m²)	26,53

  

BENDRO NAUDOJIMO PATALPOS	
1. BENDRAS PLOŠČAS (m²)	30,08

4 AUKŠTO BENDRAS PLOŠČAS - 378,86 m²	
--------------------------------------	--

FASADŲ IŠKLOTINIŲ CHARAKTERINGI PĖVIJAI

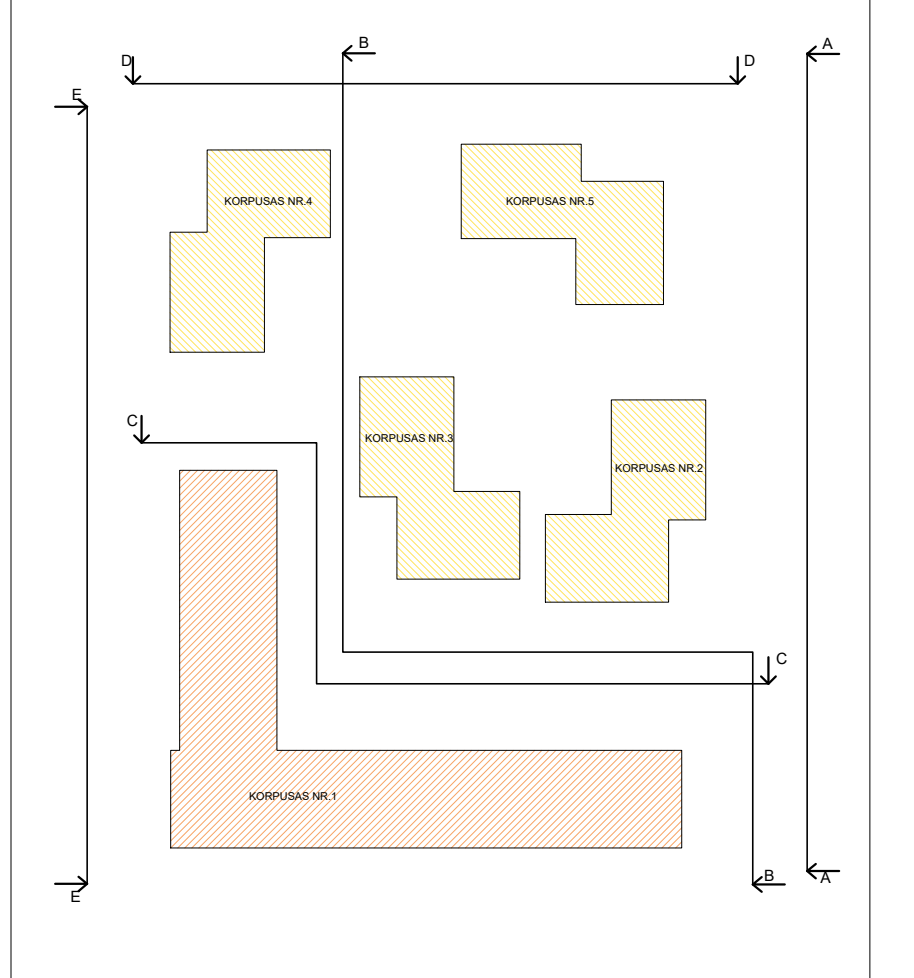

<b>NUMERIS A4-1</b>	<b>NUMERIS A4-16</b>	<b>NUMERIS A4-23</b>	<b>NUMERIS A4-42</b>
1. POČAS PATALPA 36,11	1. POČAS PATALPA 17,60	1. POČAS PATALPA 14,20	1. POČAS PATALPA 15,41
2. SANMAŽAS 2,00	2. SANMAŽAS 3,00	2. SANMAŽAS 3,00	2. SANMAŽAS 3,00
3. ANTRISOLIS 23,00	3. ANTRISOLIS 10,70	3. ANTRISOLIS 9,90	3. ANTRISOLIS 9,87
<b>BENDRAS PLOŠČAS (m²) 61,11</b>	<b>BENDRAS PLOŠČAS (m²) 31,30</b>	<b>BENDRAS PLOŠČAS (m²) 27,10</b>	<b>BENDRAS PLOŠČAS (m²) 28,28</b>
<b>NUMERIS A4-2</b>	<b>NUMERIS A4-17</b>	<b>NUMERIS A4-20</b>	<b>NUMERIS A4-43</b>
1. POČAS PATALPA 14,50	1. POČAS PATALPA 17,60	1. POČAS PATALPA 15,07	1. POČAS PATALPA 15,41
2. SANMAŽAS 3,93	2. SANMAŽAS 3,00	2. SANMAŽAS 3,00	2. SANMAŽAS 3,00
3. ANTRISOLIS 9,90	3. ANTRISOLIS 10,70	3. ANTRISOLIS 9,90	3. ANTRISOLIS 9,87
<b>BENDRAS PLOŠČAS (m²) 27,33</b>	<b>BENDRAS PLOŠČAS (m²) 31,30</b>	<b>BENDRAS PLOŠČAS (m²) 27,97</b>	<b>BENDRAS PLOŠČAS (m²) 28,28</b>
<b>NUMERIS A4-3</b>	<b>NUMERIS A4-18</b>	<b>NUMERIS A4-21</b>	<b>NUMERIS A4-44</b>
1. POČAS PATALPA 17,60	1. POČAS PATALPA 17,60	1. POČAS PATALPA 15,07	1. POČAS PATALPA 15,41
2. SANMAŽAS 3,93	2. SANMAŽAS 3,00	2. SANMAŽAS 3,00	2. SANMAŽAS 3,00
3. ANTRISOLIS 9,90	3. ANTRISOLIS 10,70	3. ANTRISOLIS 9,90	3. ANTRISOLIS 9,87
<b>BENDRAS PLOŠČAS (m²) 31,43</b>	<b>BENDRAS PLOŠČAS (m²) 31,30</b>	<b>BENDRAS PLOŠČAS (m²) 27,97</b>	<b>BENDRAS PLOŠČAS (m²) 28,28</b>
<b>NUMERIS A4-4</b>	<b>NUMERIS A4-19</b>	<b>NUMERIS A4-22</b>	<b>NUMERIS A4-45</b>
1. POČAS PATALPA 17,60	1. POČAS PATALPA 15,01	1. POČAS PATALPA 15,07	1. POČAS PATALPA 15,41
2. SANMAŽAS 3,93	2. SANMAŽAS 3,00	2. SANMAŽAS 3,00	2. SANMAŽAS 3,00
3. ANTRISOLIS 9,90	3. ANTRISOLIS 9,87	3. ANTRISOLIS 9,90	3. ANTRISOLIS 9,87
<b>BENDRAS PLOŠČAS (m²) 31,43</b>	<b>BENDRAS PLOŠČAS (m²) 27,88</b>	<b>BENDRAS PLOŠČAS (m²) 27,97</b>	<b>BENDRAS PLOŠČAS (m²) 28,28</b>
<b>NUMERIS A4-5</b>	<b>NUMERIS A4-20</b>	<b>NUMERIS A4-24</b>	<b>NUMERIS A4-46</b>
1. POČAS PATALPA 17,60	1. POČAS PATALPA 17,60	1. POČAS PATALPA 24,04	1. POČAS PATALPA 15,07
2. SANMAŽAS 3,93	2. SANMAŽAS 3,00	2. SANMAŽAS 3,00	2. SANMAŽAS 3,00
3. ANTRISOLIS 9,90	3. ANTRISOLIS 10,70	3. ANTRISOLIS 9,87	3. ANTRISOLIS 9,87
<b>BENDRAS PLOŠČAS (m²) 31,43</b>	<b>BENDRAS PLOŠČAS (m²) 31,30</b>	<b>BENDRAS PLOŠČAS (m²) 41,87</b>	<b>BENDRAS PLOŠČAS (m²) 28,28</b>
<b>NUMERIS A4-6</b>	<b>NUMERIS A4-21</b>	<b>NUMERIS A4-25</b>	<b>NUMERIS A4-47</b>
1. POČAS PATALPA 17,60	1. POČAS PATALPA 17,60	1. POČAS PATALPA 24,04	1. POČAS PATALPA 15,07
2. SANMAŽAS 3,93	2. SANMAŽAS 3,00	2. SANMAŽAS 3,00	2. SANMAŽAS 3,00
3. ANTRISOLIS 9,90	3. ANTRISOLIS 10,70	3. ANTRISOLIS 9,87	3. ANTRISOLIS 9,87
<b>BENDRAS PLOŠČAS (m²) 31,43</b>	<b>BENDRAS PLOŠČAS (m²) 31,30</b>	<b>BENDRAS PLOŠČAS (m²) 41,87</b>	<b>BENDRAS PLOŠČAS (m²) 28,28</b>
<b>NUMERIS A4-7</b>	<b>NUMERIS A4-22</b>	<b>NUMERIS A4-26</b>	<b>NUMERIS A4-48</b>
1. POČAS PATALPA 17,60	1. POČAS PATALPA 17,60	1. POČAS PATALPA 24,04	1. POČAS PATALPA 15,07
2. SANMAŽAS 3,93	2. SANMAŽAS 3,00	2. SANMAŽAS 3,00	2. SANMAŽAS 3,00
3. ANTRISOLIS 9,90	3. ANTRISOLIS 10,70	3. ANTRISOLIS 9,87	3. ANTRISOLIS 9,87
<b>BENDRAS PLOŠČAS (m²) 31,43</b>	<b>BENDRAS PLOŠČAS (m²) 31,30</b>	<b>BENDRAS PLOŠČAS (m²) 41,87</b>	<b>BENDRAS PLOŠČAS (m²) 28,28</b>
<b>NUMERIS A4-8</b>	<b>NUMERIS A4-23</b>	<b>NUMERIS A4-27</b>	<b>NUMERIS A4-49</b>
1. POČAS PATALPA 17,60	1. POČAS PATALPA 17,60	1. POČAS PATALPA 24,04	1. POČAS PATALPA 15,07
2. SANMAŽAS 3,93	2. SANMAŽAS 3,00	2. SANMAŽAS 3,00	2. SANMAŽAS 3,00
3. ANTRISOLIS 9,90	3. ANTRISOLIS 10,70	3. ANTRISOLIS 9,87	3. ANTRISOLIS 9,87
<b>BENDRAS PLOŠČAS (m²) 31,43</b>	<b>BENDRAS PLOŠČAS (m²) 31,30</b>	<b>BENDRAS PLOŠČAS (m²) 41,87</b>	<b>BENDRAS PLOŠČAS (m²) 28,28</b>
<b>NUMERIS A4-9</b>	<b>NUMERIS A4-24</b>	<b>NUMERIS A4-28</b>	<b>NUMERIS A4-50</b>
1. POČAS PATALPA 17,60	1. POČAS PATALPA 17,60	1. POČAS PATALPA 24,04	1. POČAS PATALPA 15,07
2. SANMAŽAS 3,93	2. SANMAŽAS 3,00	2. SANMAŽAS 3,00	2. SANMAŽAS 3,00
3. ANTRISOLIS 9,90	3. ANTRISOLIS 10,70	3. ANTRISOLIS 9,87	3. ANTRISOLIS 9,87
<b>BENDRAS PLOŠČAS (m²) 31,43</b>	<b>BENDRAS PLOŠČAS (m²) 31,30</b>	<b>BENDRAS PLOŠČAS (m²) 41,87</b>	<b>BENDRAS PLOŠČAS (m²) 28,28</b>
<b>NUMERIS A4-10</b>	<b>NUMERIS A4-25</b>	<b>NUMERIS A4-29</b>	<b>NUMERIS A4-51</b>
1. POČAS PATALPA 17,60	1. POČAS PATALPA 17,60	1. POČAS PATALPA 24,04	1. POČAS PATALPA 15,07
2. SANMAŽAS 3,93	2. SANMAŽAS 3,00	2. SANMAŽAS 3,00	2. SANMAŽAS 3,00
3. ANTRISOLIS 9,90	3. ANTRISOLIS 10,70	3. ANTRISOLIS 9,87	3. ANTRISOLIS 9,87
<b>BENDRAS PLOŠČAS (m²) 31,43</b>	<b>BENDRAS PLOŠČAS (m²) 31,30</b>	<b>BENDRAS PLOŠČAS (m²) 41,87</b>	<b>BENDRAS PLOŠČAS (m²) 28,28</b>
<b>NUMERIS A4-11</b>	<b>NUMERIS A4-26</b>	<b>NUMERIS A4-30</b>	<b>NUMERIS A4-52</b>
1. POČAS PATALPA 21,00	1. POČAS PATALPA 24,04	1. POČAS PATALPA 15,07	1. POČAS PATALPA 15,07
2. SANMAŽAS 3,93	2. SANMAŽAS 3,00	2. SANMAŽAS 3,00	2. SANMAŽAS 3,00
3. ANTRISOLIS 23,00	3. ANTRISOLIS 10,70	3. ANTRISOLIS 9,90	3. ANTRISOLIS 9,87
<b>BENDRAS PLOŠČAS (m²) 47,93</b>	<b>BENDRAS PLOŠČAS (m²) 37,74</b>	<b>BENDRAS PLOŠČAS (m²) 27,97</b>	<b>BENDRAS PLOŠČAS (m²) 28,28</b>
<b>NUMERIS A4-12</b>	<b>NUMERIS A4-27</b>	<b>NUMERIS A4-31</b>	<b>NUMERIS A4-53</b>
1. POČAS PATALPA 17,60	1. POČAS PATALPA 24,04	1. POČAS PATALPA 15,07	1. POČAS PATALPA 15,07
2. SANMAŽAS 3,93	2. SANMAŽAS 3,00	2. SANMAŽAS 3,00	2. SANMAŽAS 3,00
3. ANTRISOLIS 9,90	3. ANTRISOLIS 10,70	3. ANTRISOLIS 9,90	3. ANTRISOLIS 9,87
<b>BENDRAS PLOŠČAS (m²) 31,43</b>	<b>BENDRAS PLOŠČAS (m²) 47,74</b>	<b>BENDRAS PLOŠČAS (m²) 27,97</b>	<b>BENDRAS PLOŠČAS (m²) 28,28</b>
<b>NUMERIS A4-13</b>	<b>NUMERIS A4-28</b>	<b>NUMERIS A4-32</b>	<b>NUMERIS A4-54</b>
1. POČAS PATALPA 17,60	1. POČAS PATALPA 24,04	1. POČAS PATALPA 15,07	1. POČAS PATALPA 15,41
2. SANMAŽAS 3,93	2. SANMAŽAS 3,00	2. SANMAŽAS 3,00	2. SANMAŽAS 3,00
3. ANTRISOLIS 9,90	3. ANTRISOLIS 10,70	3. ANTRISOLIS 9,90	3. ANTRISOLIS 9,87
<b>BENDRAS PLOŠČAS (m²) 31,43</b>	<b>BENDRAS PLOŠČAS (m²) 47,74</b>	<b>BENDRAS PLOŠČAS (m²) 27,97</b>	<b>BENDRAS PLOŠČAS (m²) 28,28</b>
<b>NUMERIS A4-14</b>	<b>NUMERIS A4-29</b>	<b>NUMERIS A4-33</b>	<b>NUMERIS A4-55</b>
1. POČAS PATALPA 17,60	1. POČAS PATALPA 24,04	1. POČAS PATALPA 15,07	1. POČAS PATALPA 15,41
2. SANMAŽAS 3,93	2. SANMAŽAS 3,00	2. SANMAŽAS 3,00	2. SANMAŽAS 3,00
3. ANTRISOLIS 9,90	3. ANTRISOLIS 10,70	3. ANTRISOLIS 9,90	3. ANTRISOLIS 9,87
<b>BENDRAS PLOŠČAS (m²) 31,43</b>	<b>BENDRAS PLOŠČAS (m²) 47,74</b>	<b>BENDRAS PLOŠČAS (m²) 27,97</b>	<b>BENDRAS PLOŠČAS (m²) 28,28</b>
<b>NUMERIS A4-15</b>	<b>NUMERIS A4-30</b>	<b>NUMERIS A4-34</b>	<b>NUMERIS A4-56</b>
1. POČAS PATALPA 17,60	1. POČAS PATALPA 24,04	1. POČAS PATALPA 15,07	1. POČAS PATALPA 15,41
2. SANMAŽAS 3,93	2. SANMAŽAS 3,00	2. SANMAŽAS 3,00	2. SANMAŽAS 3,00
3. ANTRISOLIS 9,90	3. ANTRISOLIS 10,70	3. ANTRISOLIS 9,90	3. ANTRISOLIS 9,87
<b>BENDRAS PLOŠČAS (m²) 31,43</b>	<b>BENDRAS PLOŠČAS (m²) 47,74</b>	<b>BENDRAS PLOŠČAS (m²) 27,97</b>	<b>BENDRAS PLOŠČAS (m²) 28,28</b>
<b>NUMERIS A4-16</b>	<b>NUMERIS A4-31</b>	<b>NUMERIS A4-35</b>	<b>NUMERIS A4-57</b>
1. POČAS PATALPA 17,60	1. POČAS PATALPA 24,04	1. POČAS PATALPA 15,07	1. POČAS PATALPA 15,41
2. SANMAŽAS 3,93	2. SANMAŽAS 3,00	2. SANMAŽAS 3,00	2. SANMAŽAS 3,00
3. ANTRISOLIS 9,90	3. ANTRISOLIS 10,70	3. ANTRISOLIS 9,90	3. ANTRISOLIS 9,87
<b>BENDRAS PLOŠČAS (m²) 31,43</b>	<b>BENDRAS PLOŠČAS (m²) 47,74</b>	<b>BENDRAS PLOŠČAS (m²) 27,97</b>	<b>BENDRAS PLOŠČAS (m²) 28,28</b>

BENDRO NAUDOJIMO PATALPOS	
1. POČAS PATALPA	15,41
2. SANMAŽAS	3,00
3. ANTRISOLIS	9,87
<b>BENDRAS PLOŠČAS (m²)</b>	<b>28,28</b>

  

4 AUKŠTO BENDRAS PLOŠČAS - 1026,76 m²	
---------------------------------------	--

ATESTATO NR.	UAB "ARCHITECTURA HUMANA"	DAUGIAUBIAŲ GYVENAMIEJŲ NAMŲ EIŠIŠKIŲ PL. 49 IR EIŠIŠKIŲ PL. 49A, VILNIUJE, STATYBOS PROJEKTAS. PROJEKTIŅIAI PASILYMAI	LAIDA
A551	PV R. PUTINAS	KETVIRTO AUKŠTO PLANAS M1:200	0
	ARCH. R. PUTINAS		
	ARCH. V. TOMBAK		
pp	UŽSAKOVAS: UAB "RACIONALI STATYBA"		LAPAS LAPŲ

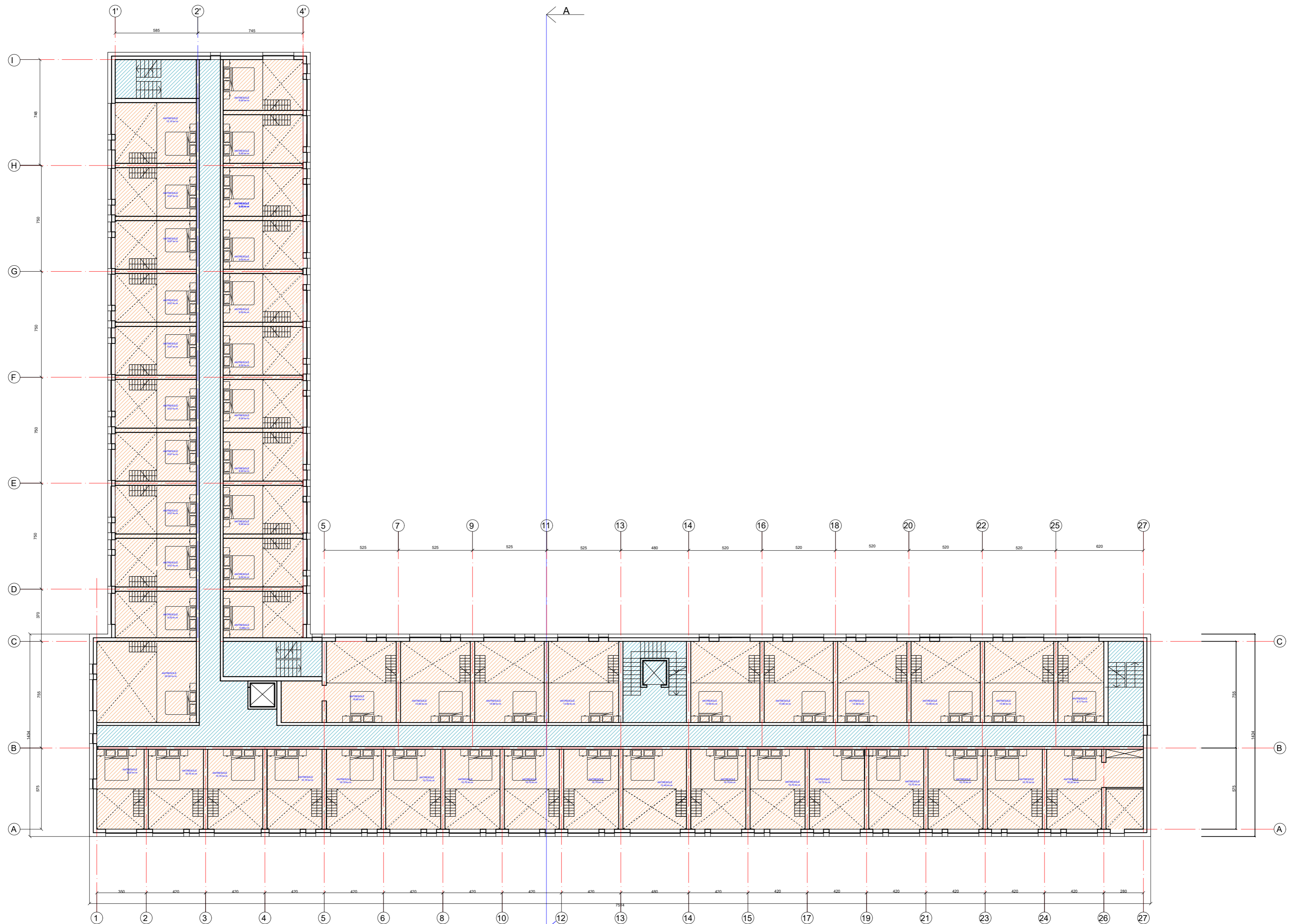

ATESTATO NR.	UAB "ARCHITECTURA HUMANA"			DAUGIABUČIAI GYVENAMIEJI NAMAI EIŠIŠKIŲ PL. 49 IR EIŠIŠKIŲ PL. 49A, VILNIUJE, STATYBOS PROJEKTAS. PROJEKTINIAI PASIŪLYMAI	
A551	PV	R. PUTINAS			LAIKA 0
PP	UŽSAKOVAS: UAB "RACIONALI STATYBA"				LAPAS LAPŲ
					KORPUSAS NR. 1 KETVIRTO AUKŠTO ANTRESOLĖS PLANAS M1:200

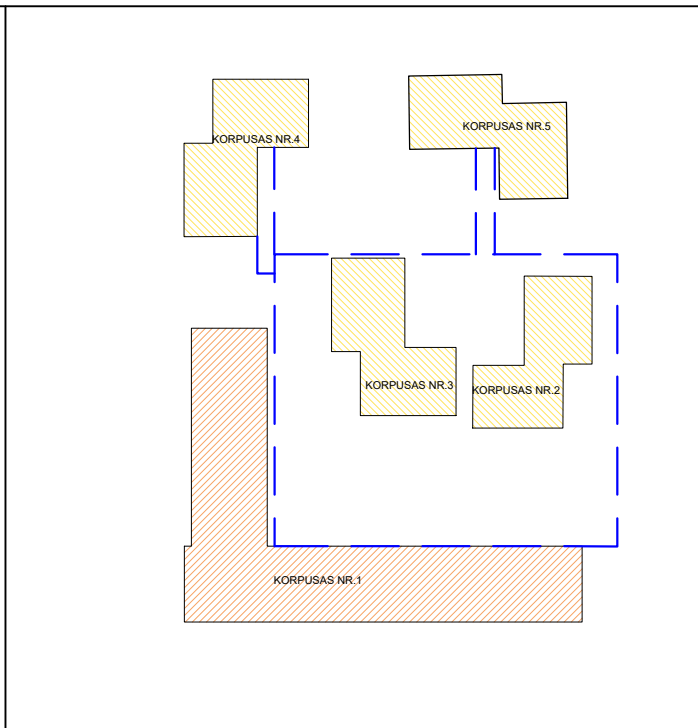

GYVENAMOSIOS DALIES KORPUSŲ NR.2, NR.3, NR.4 IR NR.5  
PATALPŲ EKSPLIKACIJA

BUTAS B2.1	
1. KUCIUS	2,52
2. SANMAZGAS	4,05
3. DUBALINĖ	3,81
4. DVIKAMBARIS	19,27
5. KAMBARYS	1,91
6. KAMBARYS	1,91
7. ANTESE	19,27
<b>BENDRAS PLOTAS (m²)</b>	<b>52,74</b>

BUTAS B2.2	
1. KUCIUS	2,78
2. SANMAZGAS	4,05
3. DVIKAMBARIS	19,27
4. KAMBARYS	1,91
5. KAMBARYS	1,91
6. ANTESE	19,27
<b>BENDRAS PLOTAS (m²)</b>	<b>51,24</b>

BUTAS B2.3	
1. KUCIUS	3,05
2. SANMAZGAS	4,05
3. DVIKAMBARIS	19,27
4. KAMBARYS	1,91
5. KAMBARYS	1,91
6. ANTESE	19,27
<b>BENDRAS PLOTAS (m²)</b>	<b>53,54</b>

BUTAS B2.4	
1. KUCIUS	3,01
2. SANMAZGAS	4,01
3. DVIKAMBARIS	19,21
4. KAMBARYS	1,91
5. KAMBARYS	1,91
6. ANTESE	19,21
<b>BENDRAS PLOTAS (m²)</b>	<b>51,36</b>

BUTAS B2.5	
1. KUCIUS	2,93
2. SANMAZGAS	4,27
3. DVIKAMBARIS	19,41
4. KAMBARYS	1,91
5. KAMBARYS	1,91
6. ANTESE	19,41
<b>BENDRAS PLOTAS (m²)</b>	<b>53,94</b>

BUTAS B2.6	
1. KUCIUS	2,48
2. SANMAZGAS	4,05
3. DVIKAMBARIS	19,27
4. KAMBARYS	1,91
5. KAMBARYS	1,91
6. ANTESE	19,27
<b>BENDRAS PLOTAS (m²)</b>	<b>51,94</b>

BUTAS B2.7	
1. KUCIUS	3,03
2. SANMAZGAS	4,05
3. DVIKAMBARIS	19,27
4. KAMBARYS	1,91
5. KAMBARYS	1,91
6. ANTESE	19,27
<b>BENDRAS PLOTAS (m²)</b>	<b>53,44</b>

BENDRO NAUDOJIMO PATALPOS	
1. KUCIUS	19,98
<b>BENDRAS PLOTAS (m²)</b>	<b>19,98</b>

SAUKŠTO BENDRAS PLOTAS - 374,8 m²

FASADŲ IŠKLOTINIŲ CHARAKTERINGI PŪVIAI

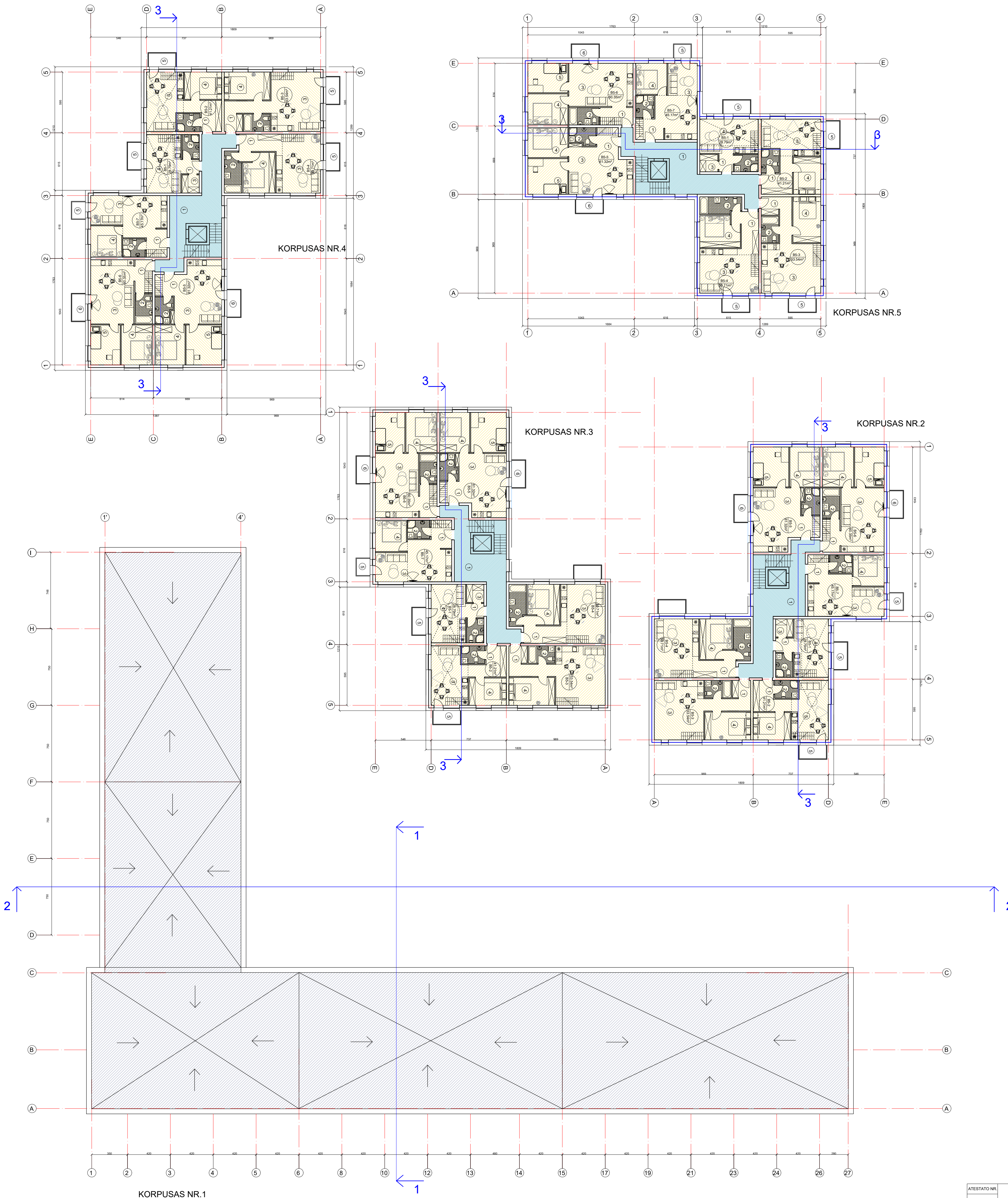
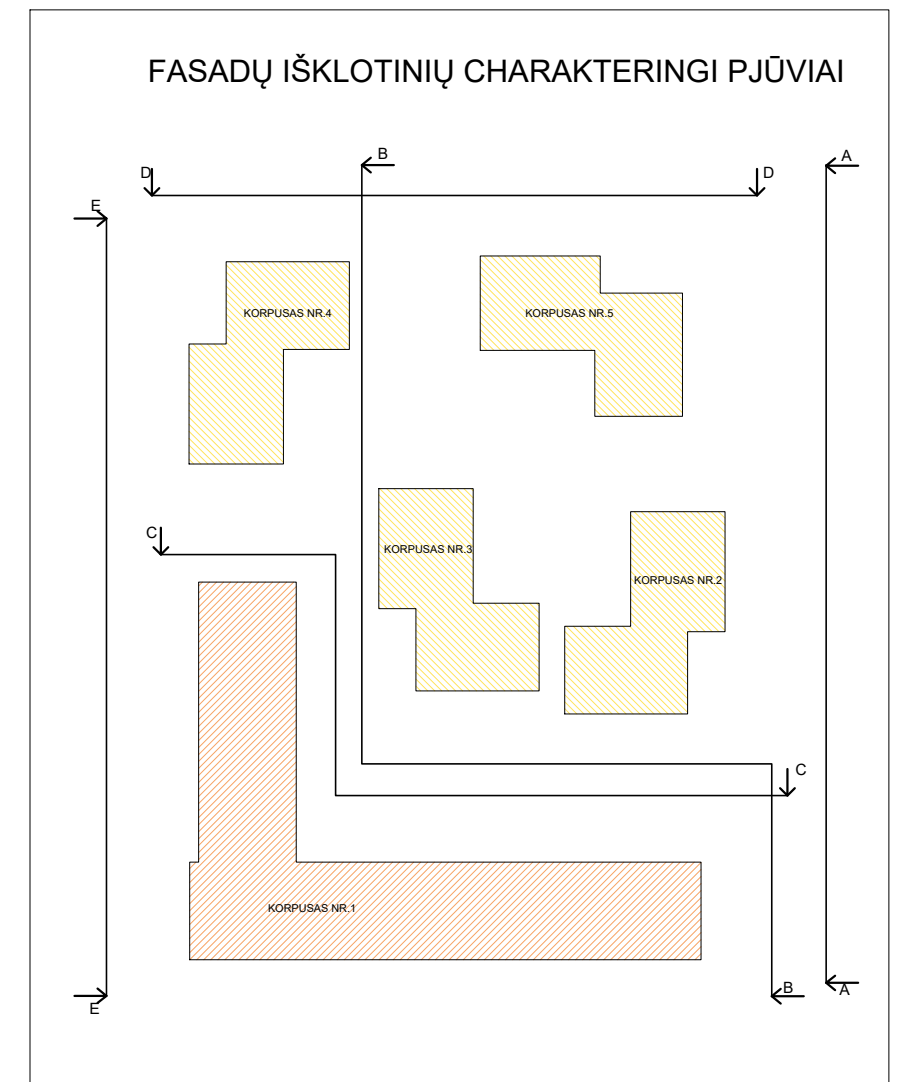

ATESTATO NR.	UAB "ARCHITECTURA HUMANA"			DAUGIABUČIAI GYVENAMIEJI NAMAI EIŠIŠKIŲ PL. 49 IR EIŠIŠKIŲ PL. 49A, VILNIJE, STATYBOS PROJEKTAS. PROJEKTIŲ PASIŪLYMAI	
A551	PV	R. PUTINAS			LAIDA
	ARCH.	R. PUTINAS			0
	ARCH.	V. TOMBAK			
pp	UŽSAKOVAS: UAB "RACIONALI STATYBA"			PENKTO AUKŠTO PLANAS M1:200	LAPAS LAPŲ

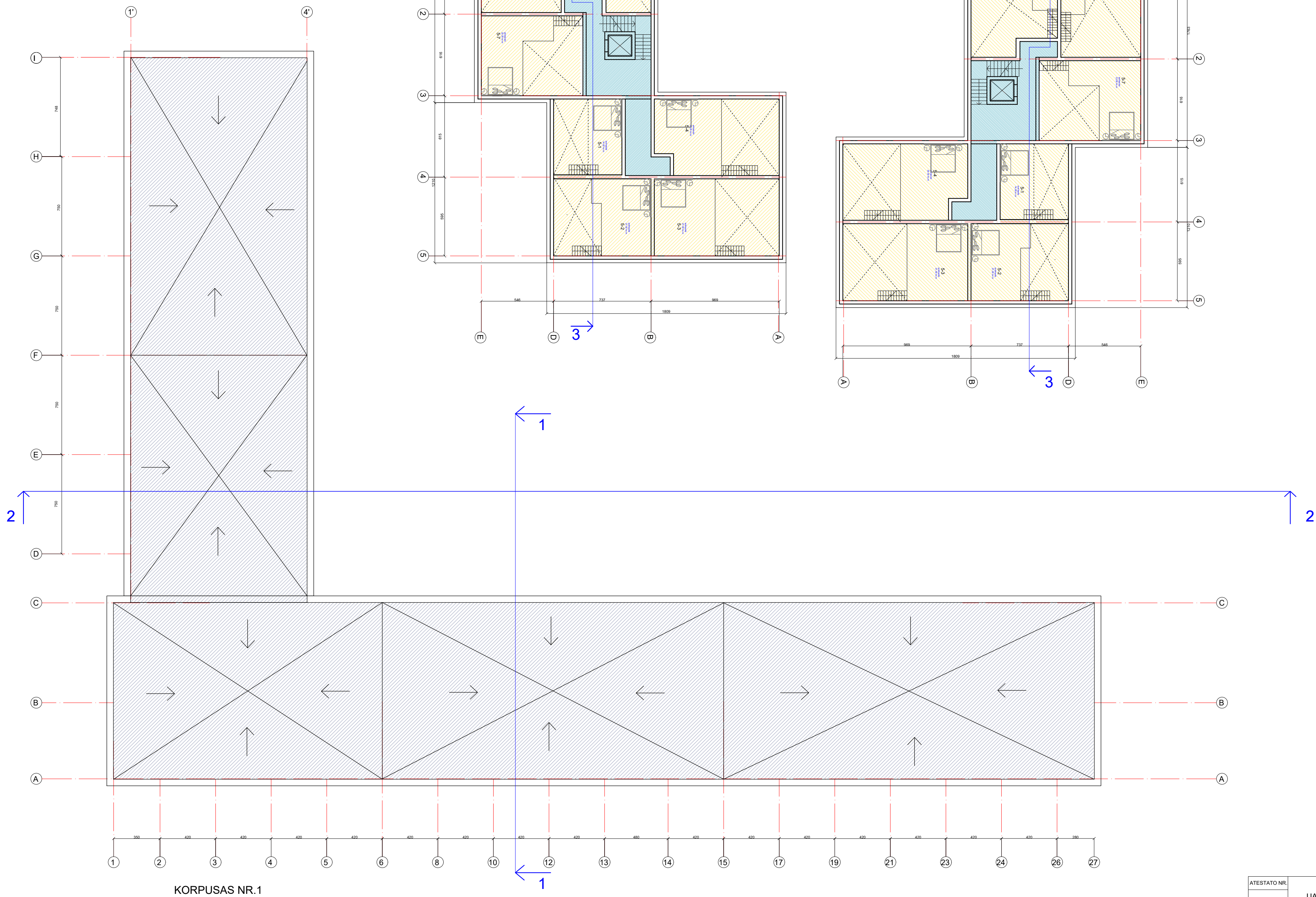
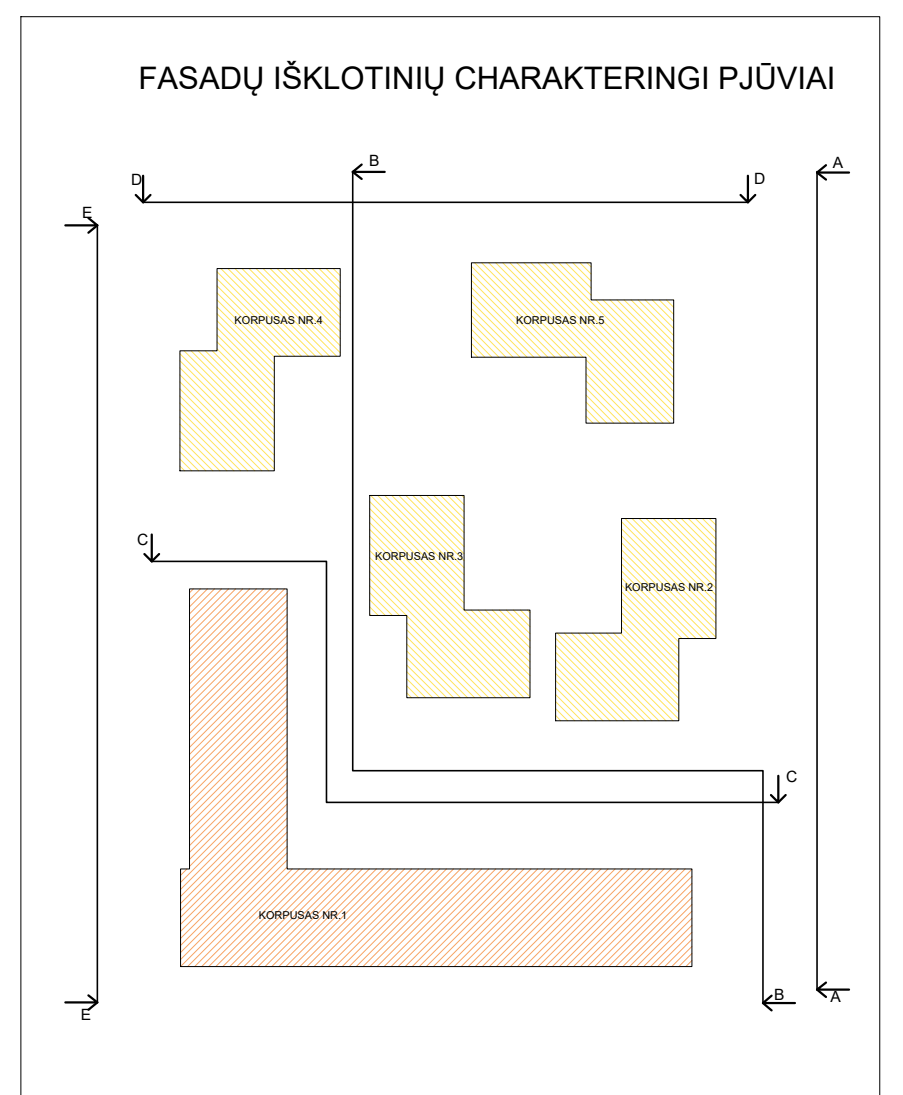
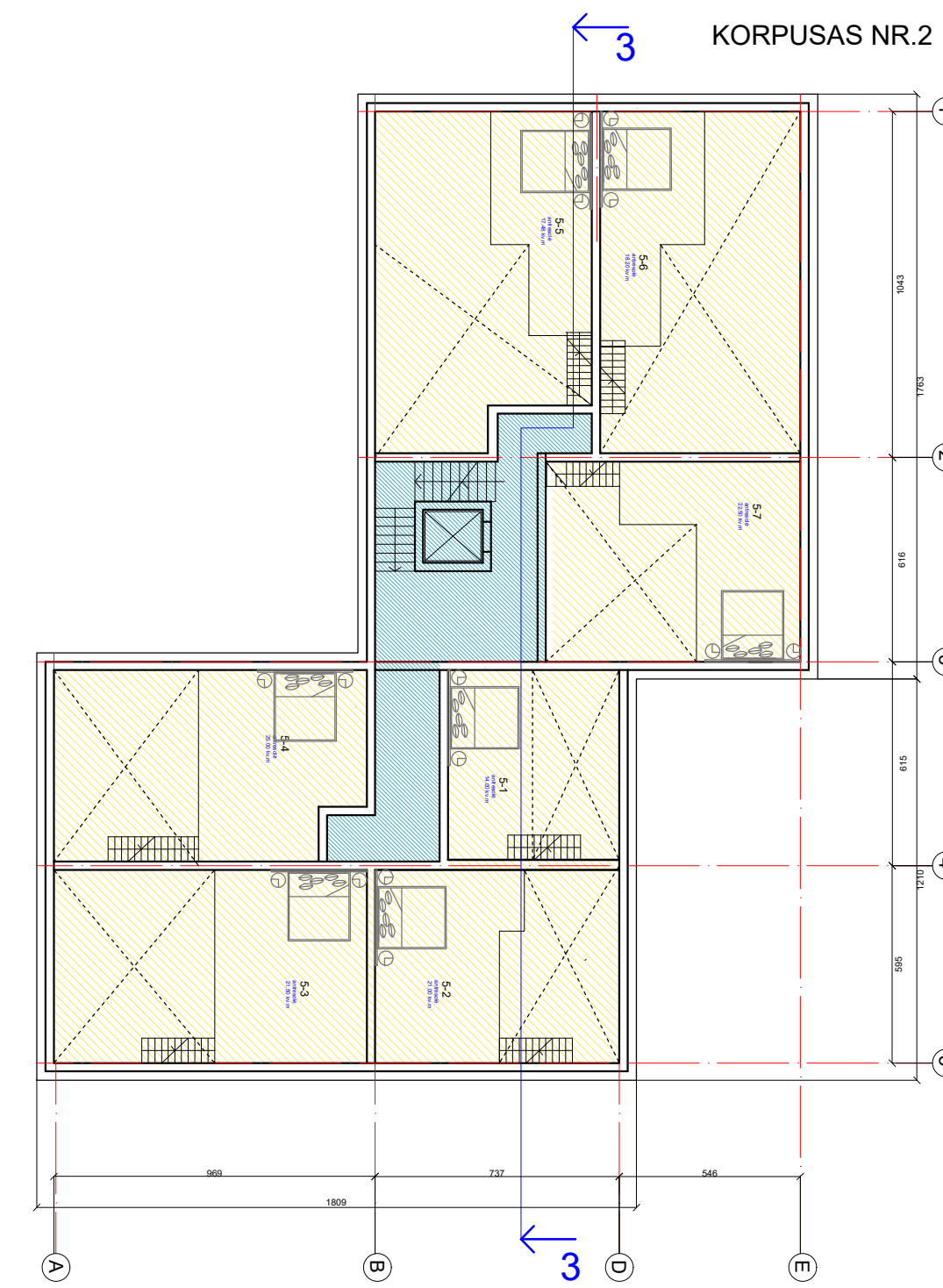
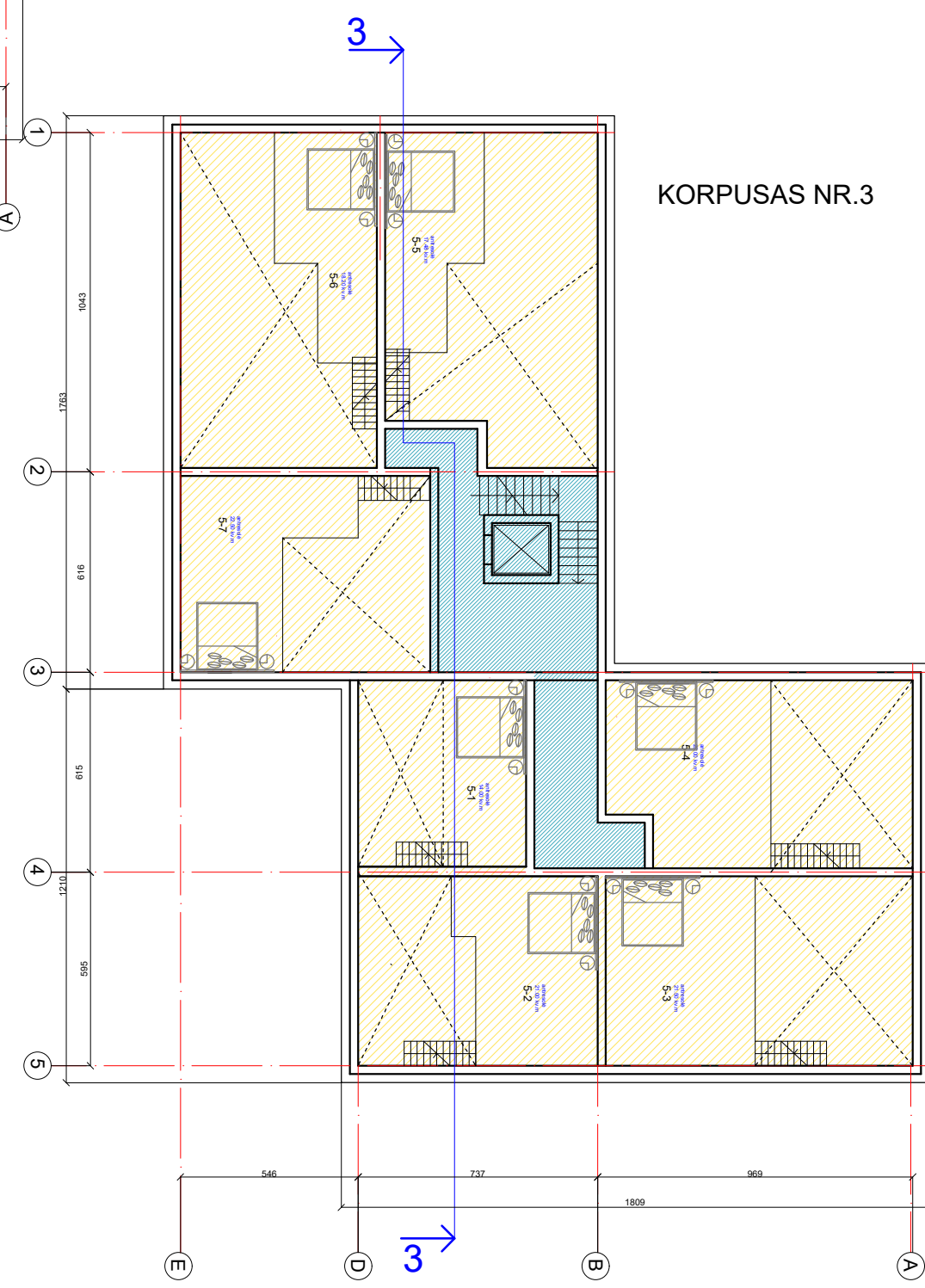
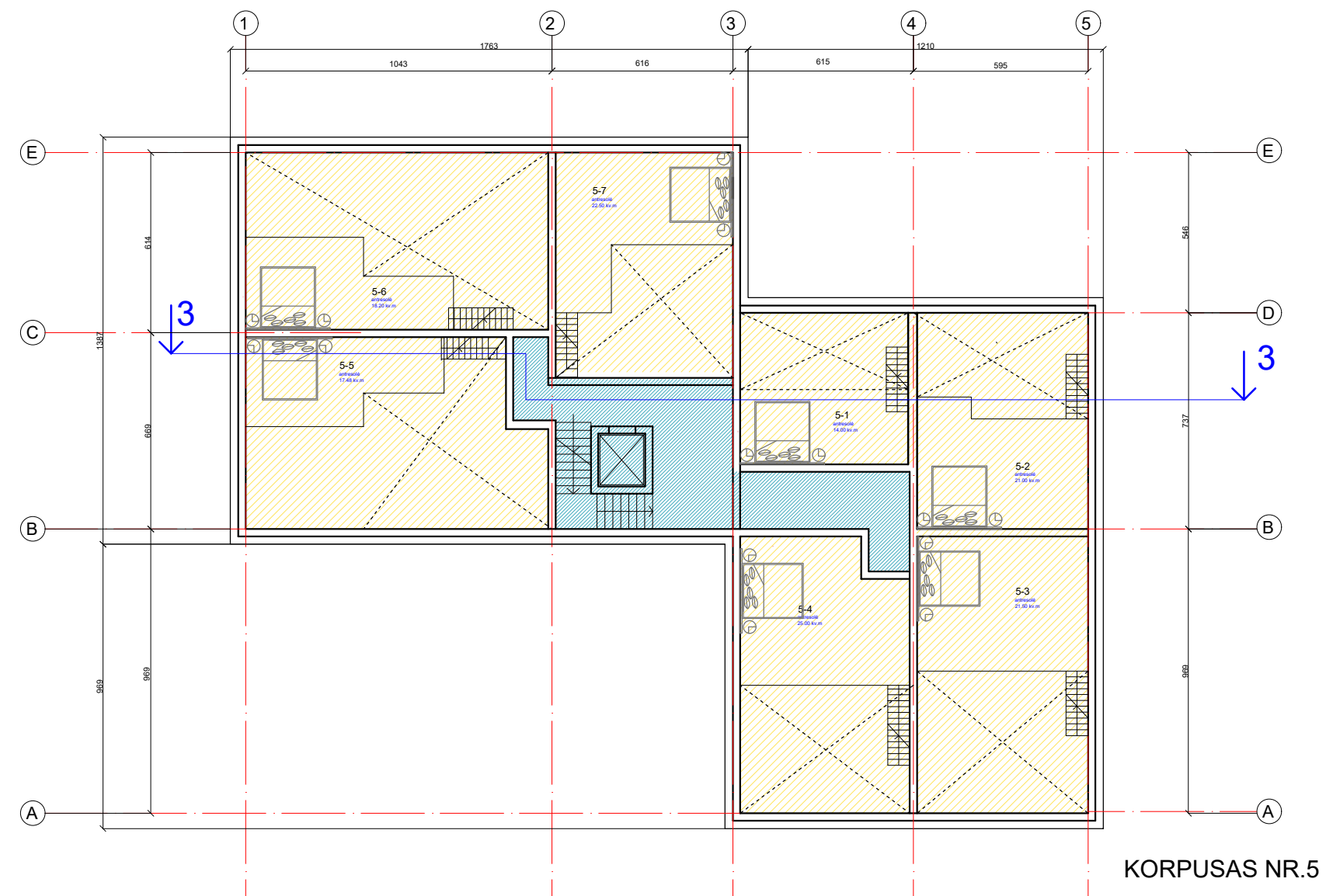
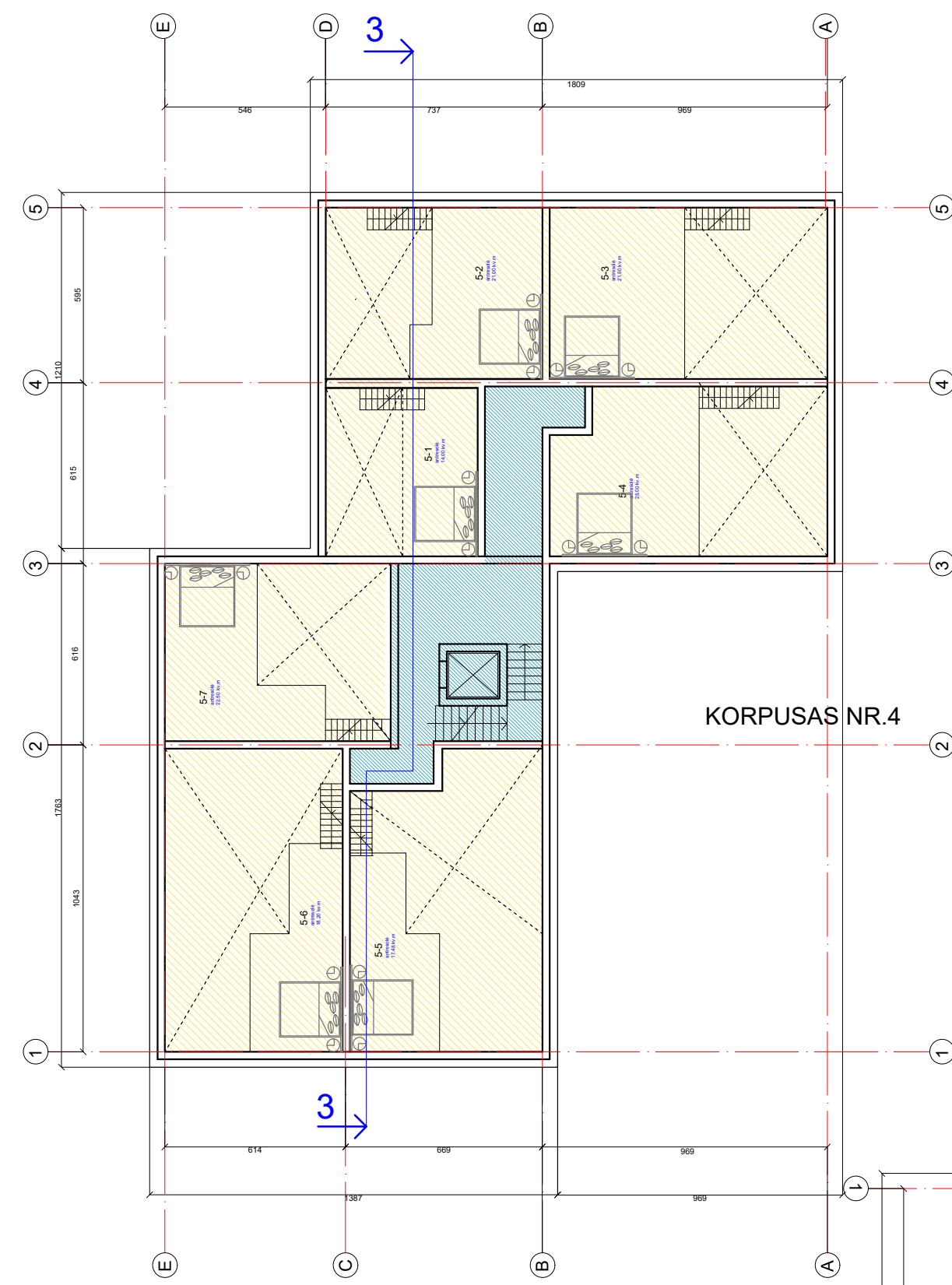
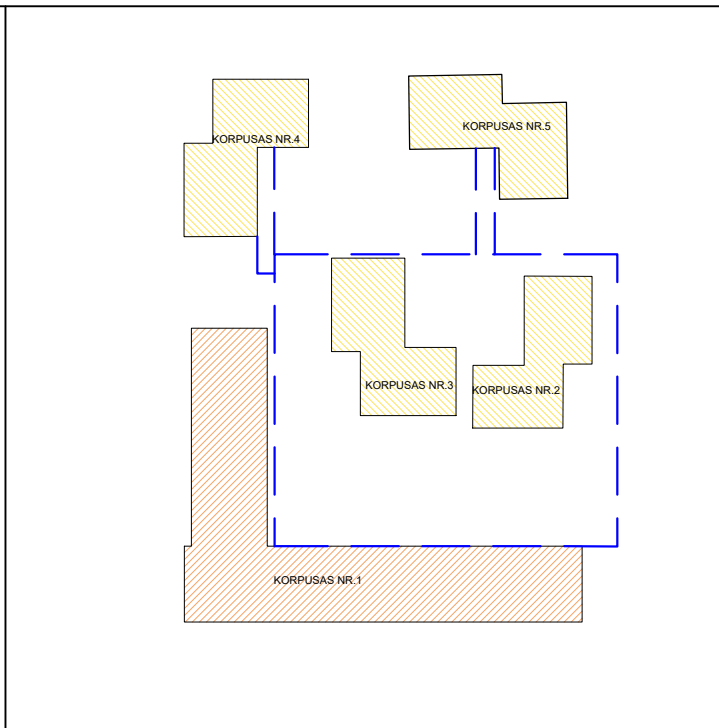

ATESTATO NR.	UAB "ARCHITECTURA HUMANA"			DAUGIABUČIAI GYVENAMIEJI NAMAI EIŠIŠKIŲ PL. 49 IR EIŠIŠKIŲ PL. 49A, VILNIJUJE, STATYBOS PROJEKTAS, PROJEKTIŲNIAI PASIŪLYMAI	
A551	PV	R. PUTINAS			LAIKA
	ARCH.	R. PUTINAS			0
	ARCH.	V. TOMBAK			
pp	UŽSAKOVAS: UAB "RACIONALI STATYBA"			LAPAS	LAPŲ

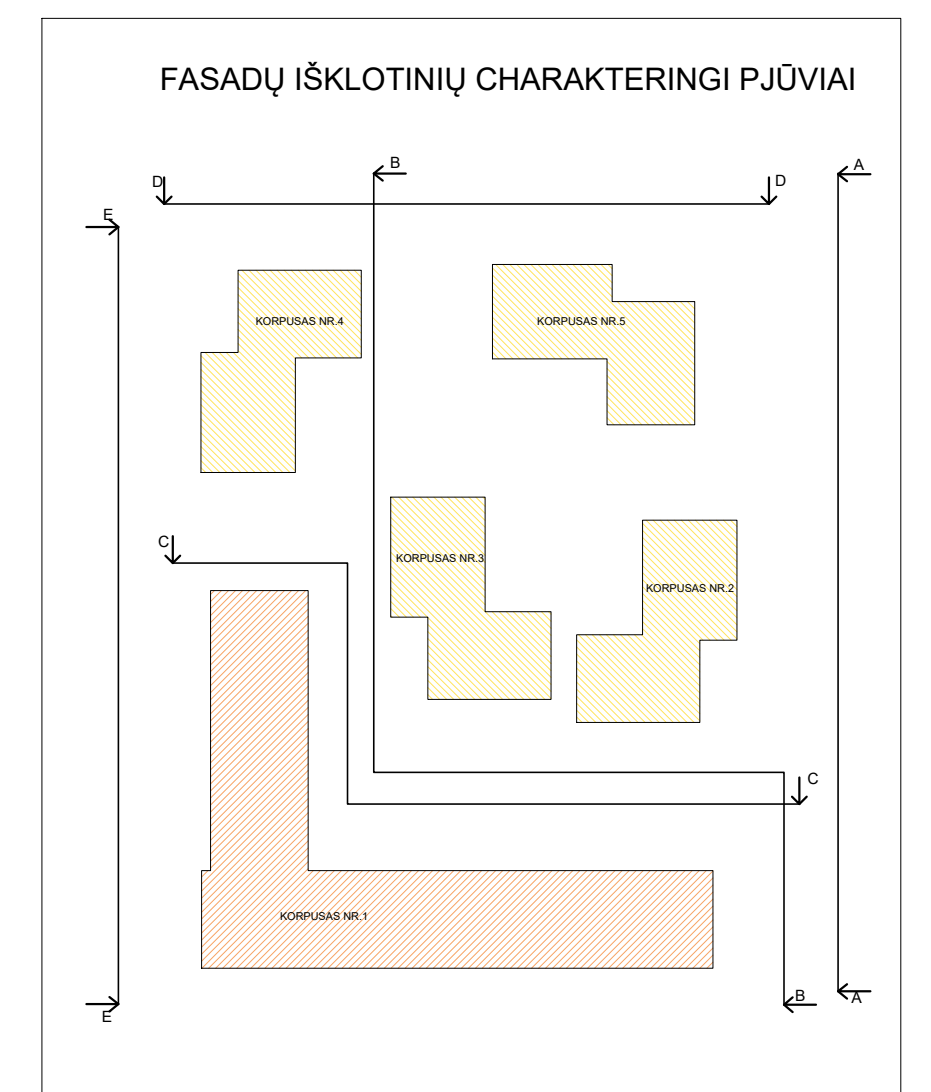
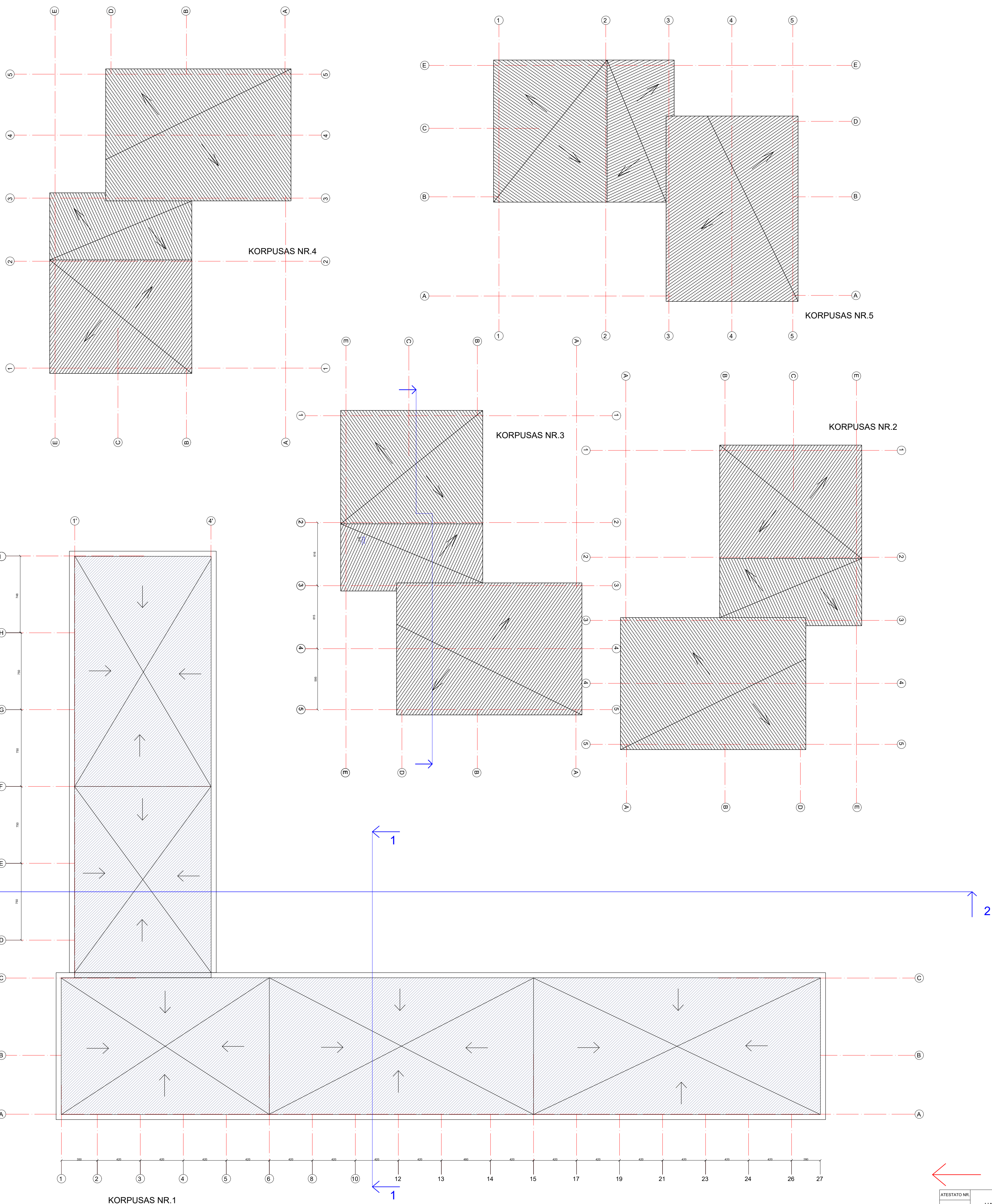
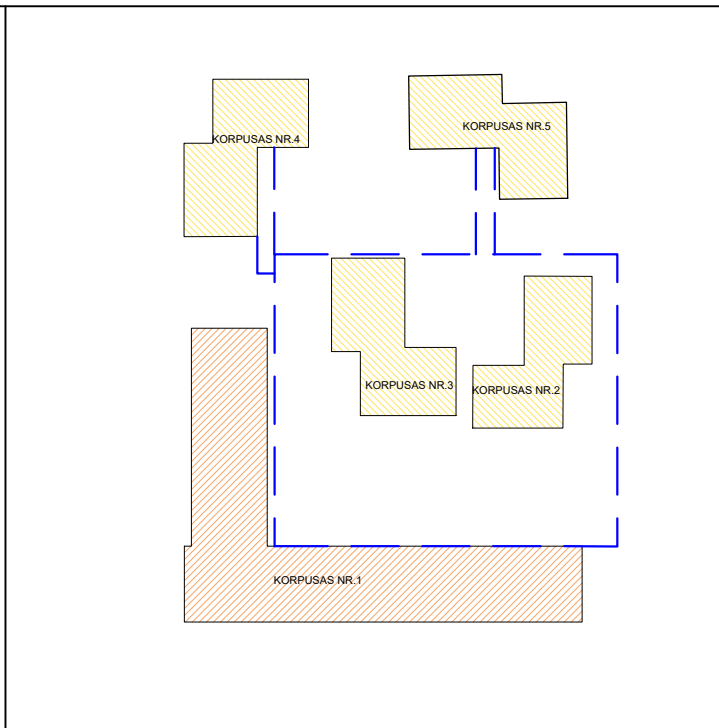

ATESTATO NR.		UAB "ARCHITECTURA HUMANA"		DAUGIABUČIAI GYVENAMIEJI NAMAI EIŠIŠKIŲ PL. 49 IR EIŠIŠKIŲ PL. 49A, VILNIUJE. STATYBOS PROJEKTAS. PROJEKTIŲ PASIŪLYMAI		
A551	PV	R. PUTINAS			LAIKA	
	ARCH.	R. PUTINAS			0	
	ARCH.	V. TOMBAK				
pp	UŽSAKOVAS: UAB "RACIONALI STATYBA"				LAPAS	LAPŲ

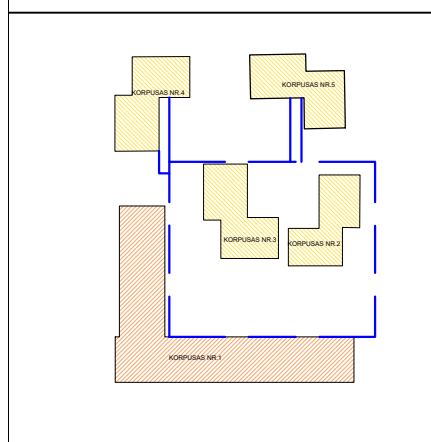
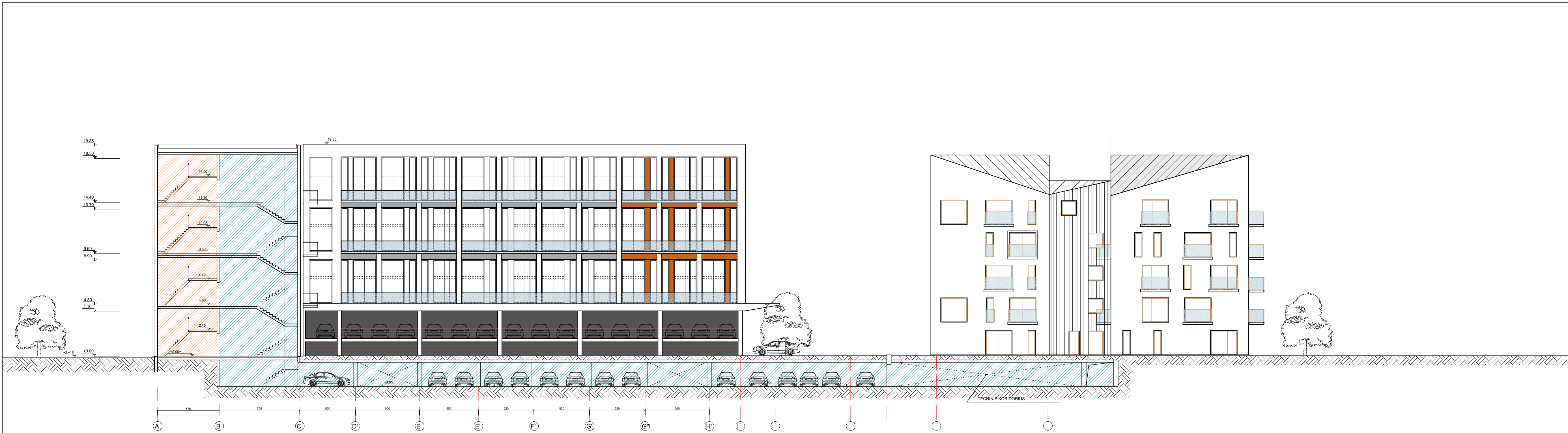

ATESTATO NR.	UAB "ARCHITECTURA HUMANA"			DAUGIABUČIAI GYVENAMIEJI NAMAI EIŠIŠKIŲ PL. 49 IR EIŠIŠKIŲ PL. 49A, VILNIUJE, STATYBOS PROJEKTAS. PROJEKTIŅIAI PASIŪLYMAI	
A551	PV	R. PUTINAS			LAI DA
	ARCH.	R. PUTINAS			0
	ARCH.	V. TOMBAK			
PP	UŽSAKOVAS: UAB "RACIONALI STATYBA"			LAPAS	LAPŪ

DAUGIABUČIŲ GYVENAMŲJŲ NAMŲ EIŠIŠKIŲ PL. 49 IR EIŠIŠKIŲ PL. 49A VILNIUJE STATYBOS PROJEKTAS.  
EIŠIŠKIŲ PL. IŠKLOTINĖ.

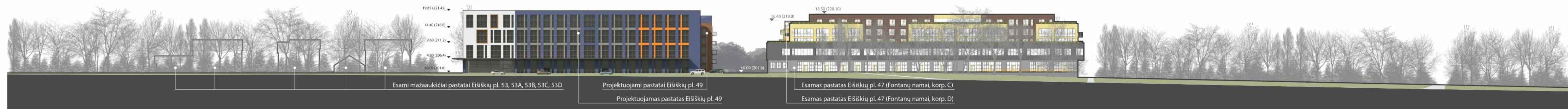

ATESTATO NR.	UAB "ARCHITECTURA HUMANA"			DAUGIABUČIAI GYVENAMIEJI NAMAI EIŠIŠKIŲ PL. 49 IR EIŠIŠKIŲ PL. 49A, VILNIUJE, STATYBOS PROJEKTAS. PROJEKTINIAI PASIŪLYMAI		
A551	PV	R. PUTINAS			EIŠIŠKIŲ PL. IŠKLOTINĖ	Laida
	ARCH.	R. PUTINAS				0
	ARCH.	V. TOMBAK				
PP	UŽSAKOVAS: UAB "RACIONALI STATYBA"				LAPAS	LAPŲ



ATESTATO NR.	UAB "ARCHITECTURA HUMANA"			DAUGIABUČIAI GYVENAMIEJI NAMAI EIŠIŠKIŲ PL. 49 IR EIŠIŠKIŲ PL 49A, VILNIUJE, STATYBOS PROJEKTAS. PROJEKTINIAI PASIŪLYMAI	
A551	PV	R. PUTINAS		PJŪVIS 2-2 M1:200	LAIDA
	ARCH.	R. PUTINAS			0
	ARCH.	V. TOMBAK			
PP	UŽSAKOVAS: UAB "RACIONALI STATYBA"				LAPAS LAPŲ

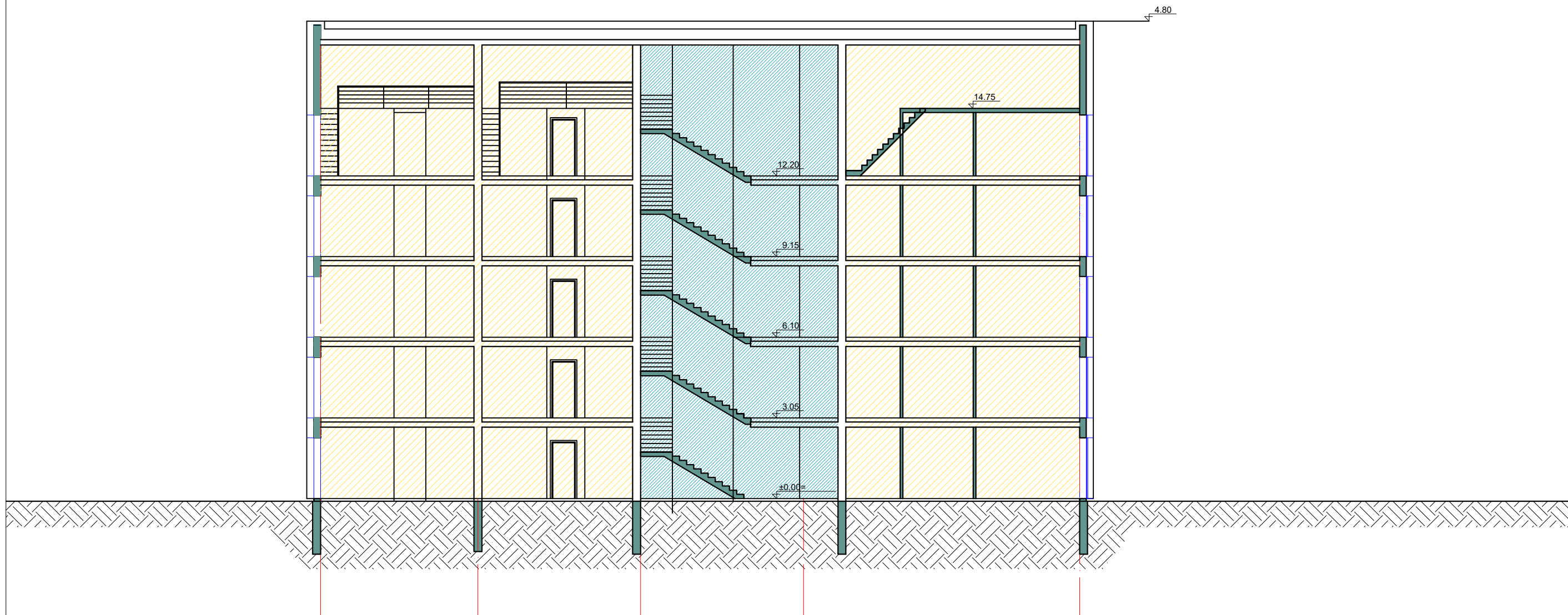

ATESTATO NR.		UAB "ARCHITECTURA HUMANA"			DAUGIABUČIAI GYVENAMIEJI NAMAI EIŠIŠKIŲ PL. 49 IR EIŠIŠKIŲ PL 49A, VILNIUJE, STATYBOS PROJEKTAS. PROJEKTINIAI PASIŪLYMAI	
A551	PV	ARCH. R. PUTINAS			DAUGIABUTIS GYV. NAMAS. PJŪVIS 3-3 M1:200	Laida
		ARCH. V. TOMBAK				0
PP	UŽSAKOVAS: UAB "RACIONALI STATYBA"					LAPAS LAPŲ

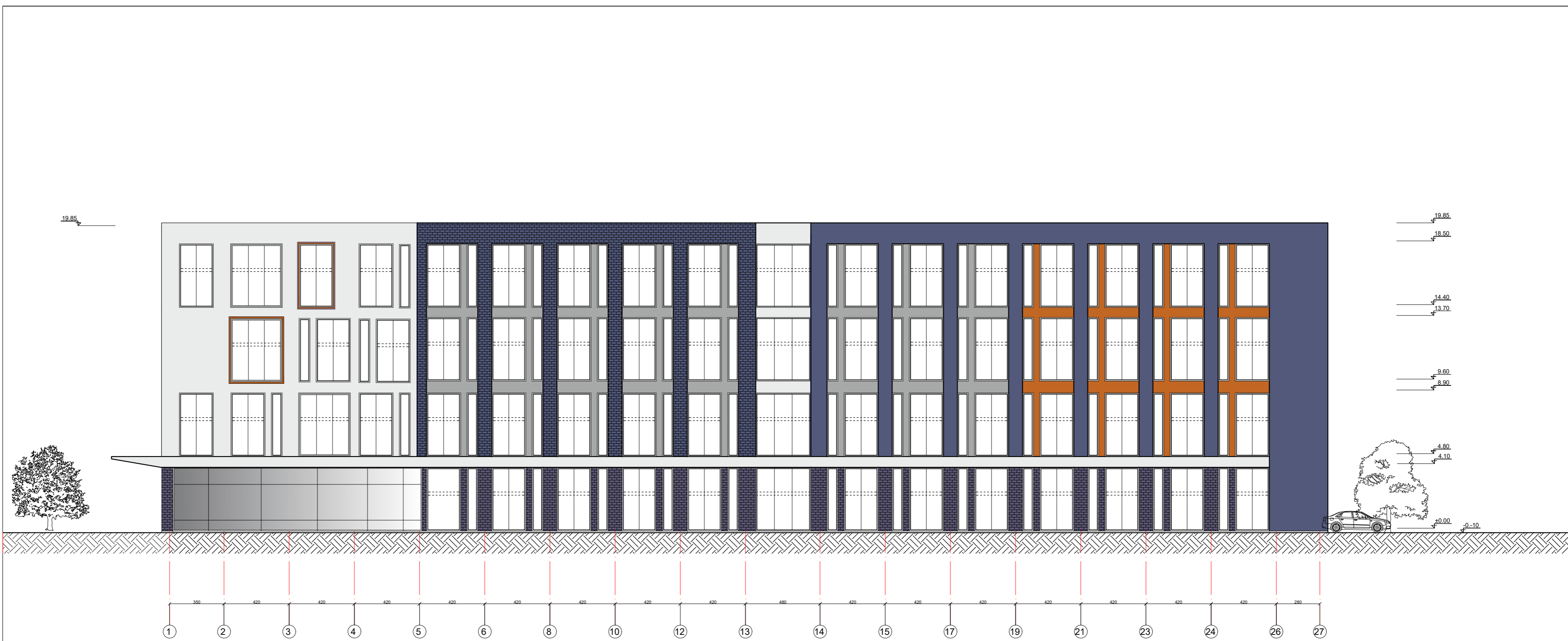

ATESTATO NR.	UAB "ARCHITECTURA HUMANA"			DAUGIABUČIAI GYVENAMIEJI NAMAI EIŠIŠKIŲ PL. 49 IR EIŠIŠKIŲ PL. 49A, VILNIUJE, STATYBOS PROJEKTAS. PROJEKTINIAI PASIŪLYMAI	
A551	PV	R. PUTINAS			LADA
	ARCH.	R. PUTINAS			0
	ARCH.	V. TOMBAK			
PP	UŽSAKOVAS: UAB "RACIONALI STATYBA"			LAPAS	LAPŲ



**IŠKLOTINĖ A - A**

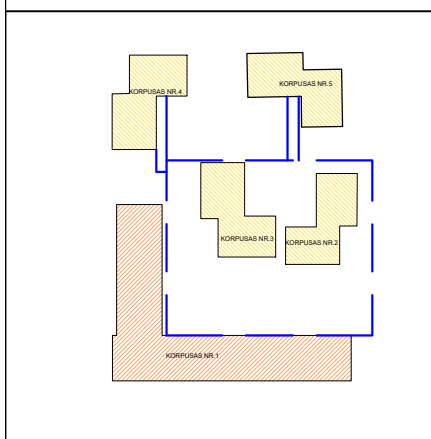
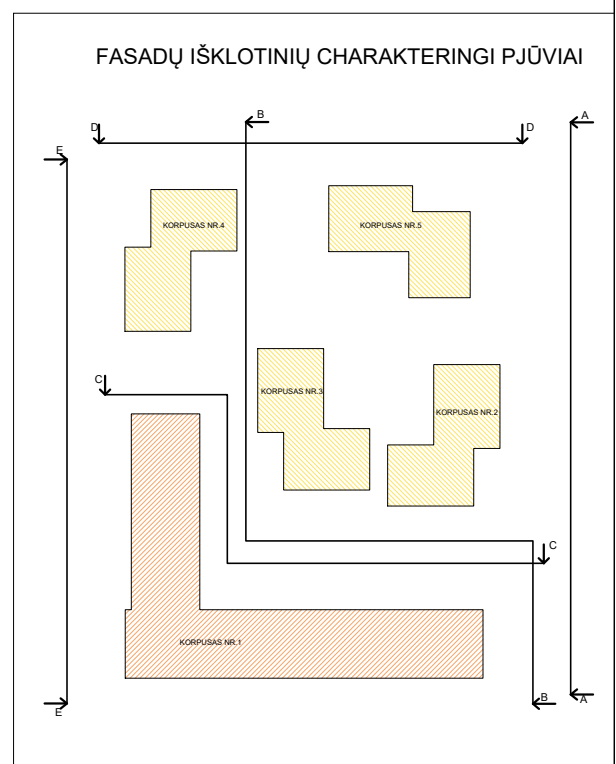

ATESTATO NR.	UAB "ARCHITECTURA HUMANA"			DAUGIABUČIAI GYVENAMIEJI NAMAI EIŠIŠKIŲ PL. 49 IR EIŠIŠKIŲ PL. 49A, VILNIJUJE, STATYBOS PROJEKTAS. PROJEKTINIAI PASIŪLYMAI		
A551	PV	R. PUTINAS			IŠKLOTINĖ A-A M1:200	LAIDA
	ARCH.	R. PUTINAS				0
	ARCH.	V. TOMBAK				
PP	UŽSAKOVAS: UAB "RACIONALI STATYBA"					LAPAS LAPŲ



## IŠKLOTINĖ B - B

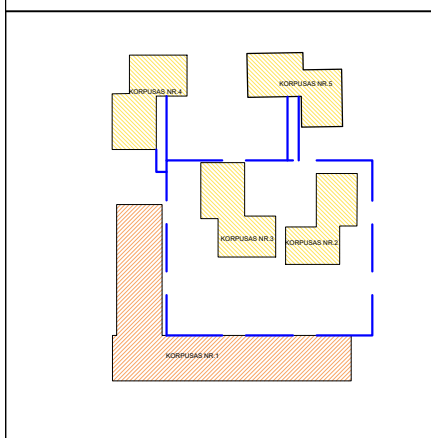
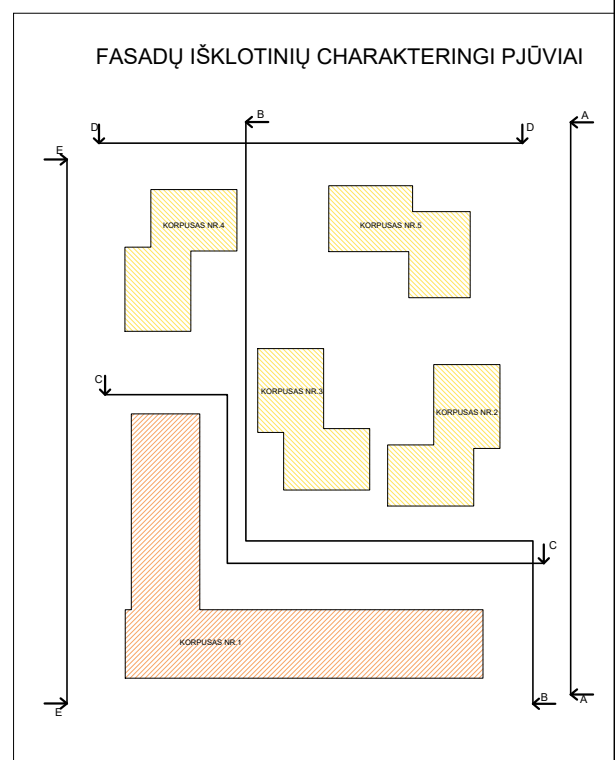

ATESTATO NR.	UAB "ARCHITECTURA HUMANA"			DAUGIABUČIAI GYVENAMIEJI NAMAI EIŠIŠKIŲ PL. 49 IR EIŠIŠKIŲ PL. 49A, VILNIUJE, STATYBOS PROJEKTAS. PROJEKTIŅIAI PASIŪLYMAI		
A551	PV	R. PUTINAS			IŠKLOTINĖ B-B M1:200	LAIDA
	ARCH.	R. PUTINAS				0
	ARCH.	V. TOMBAK				
PP	UŽSAKOVAS: UAB "RACIONALI STATYBA"				LAPAS	LAPŪ



## IŠKLOTINĖ C - C

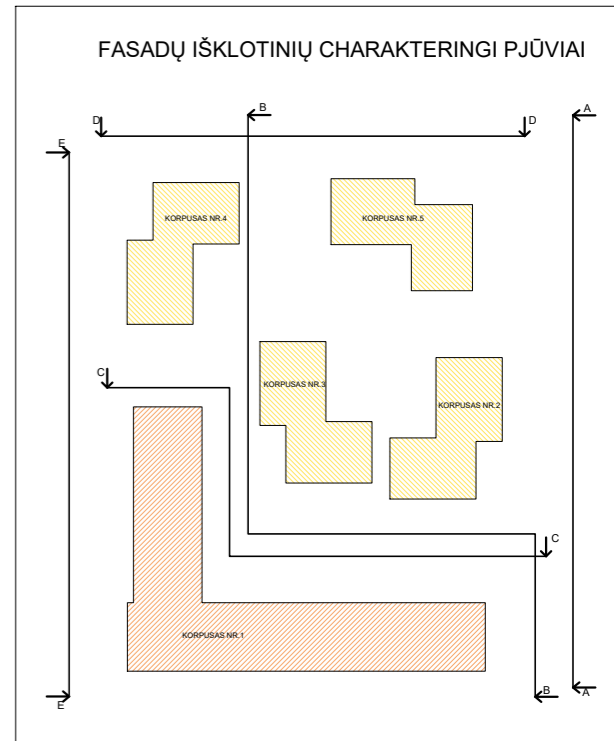

ATESTATO NR.		UAB "ARCHITECTURA HUMANA"		DAUGIABUČIAI GYVENAMIEJI NAMAI EIŠIŠKIŲ PL. 49 IR EIŠIŠKIŲ PL. 49A, VILNIUJE, STATYBOS PROJEKTAS. PROJEKTINIAI PASIŪLYMAI	
A551	PV	R. PUTINAS			LAIDA
ARCH.	R. PUTINAS				0
ARCH.	V. TOMBAK				
PP	UŽSAKOVAS: UAB "RACIONALI STATYBA"				LAPAS
					LAPŲ



## IŠKLOTINĖ D - D

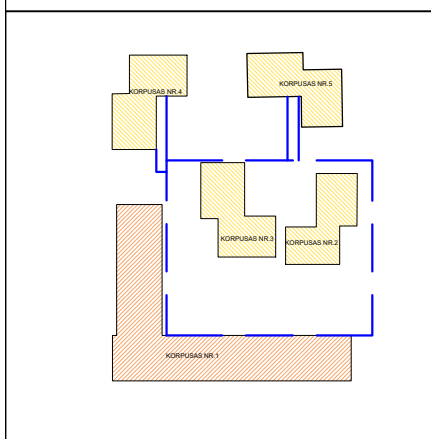
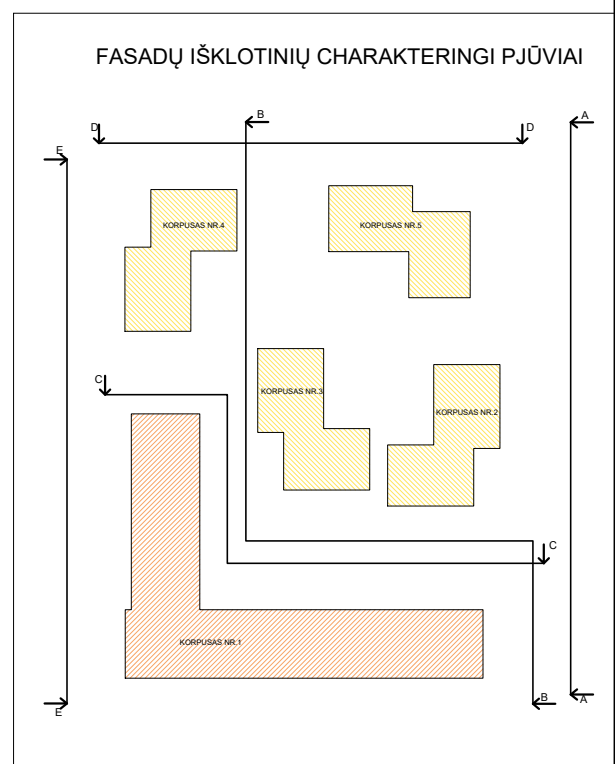

ATESTATO NR.	UAB "ARCHITECTURA HUMANA"			DAUGIABUČIAI GYVENAMIEJI NAMAI EIŠIŠKIŲ PL. 49 IR EIŠIŠKIŲ PL. 49A, VILNIJUJE, STATYBOS PROJEKTAS. PROJEKTINIAI PASIŪLYMAI		
A551	PV	R. PUTINAS			IŠKLOTINĖ D-D M1:200	LAIDA 0
	ARCH.	R. PUTINAS				
	ARCH.	V. TOMBAK				
PP	UŽSAKOVAS: UAB "RACIONALI STATYBA"				LAPAS	LAPŪ



**IŠKLOTINĖ E - E**

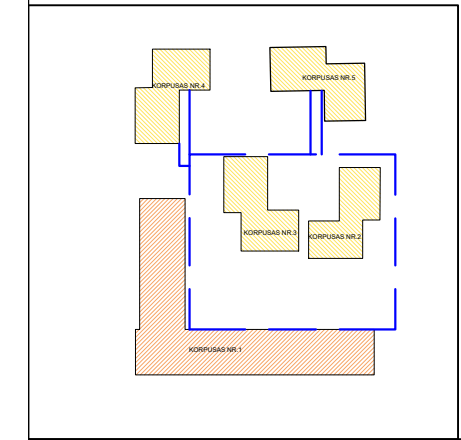
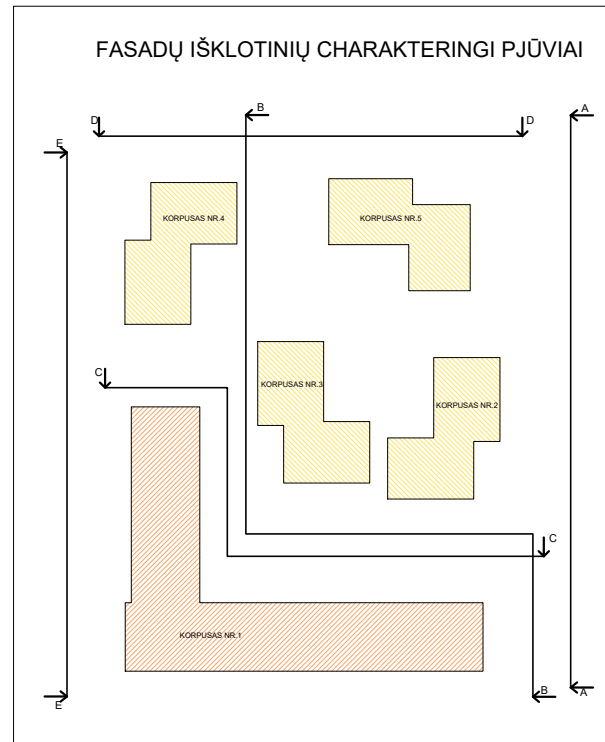

ATESTATO NR.	UAB "ARCHITECTURA HUMANA"			DAUGIABUČIAI GYVENAMIEJI NAMAI EIŠIŠKIŲ PL. 49 IR EIŠIŠKIŲ PL. 49A, VILNIJUJE, STATYBOS PROJEKTAS. PROJEKTINIAI PASIŪLYMAI		
A551	PV	R. PUTINAS		IŠKLOTINĖ E-E M1:200	LAIKA	0
	ARCH.	R. PUTINAS				
	ARCH.	V. TOMBAK				
PP	UŽSAKOVAS: UAB "RACIONALI STATYBA"				LAPAS	LAPŲ

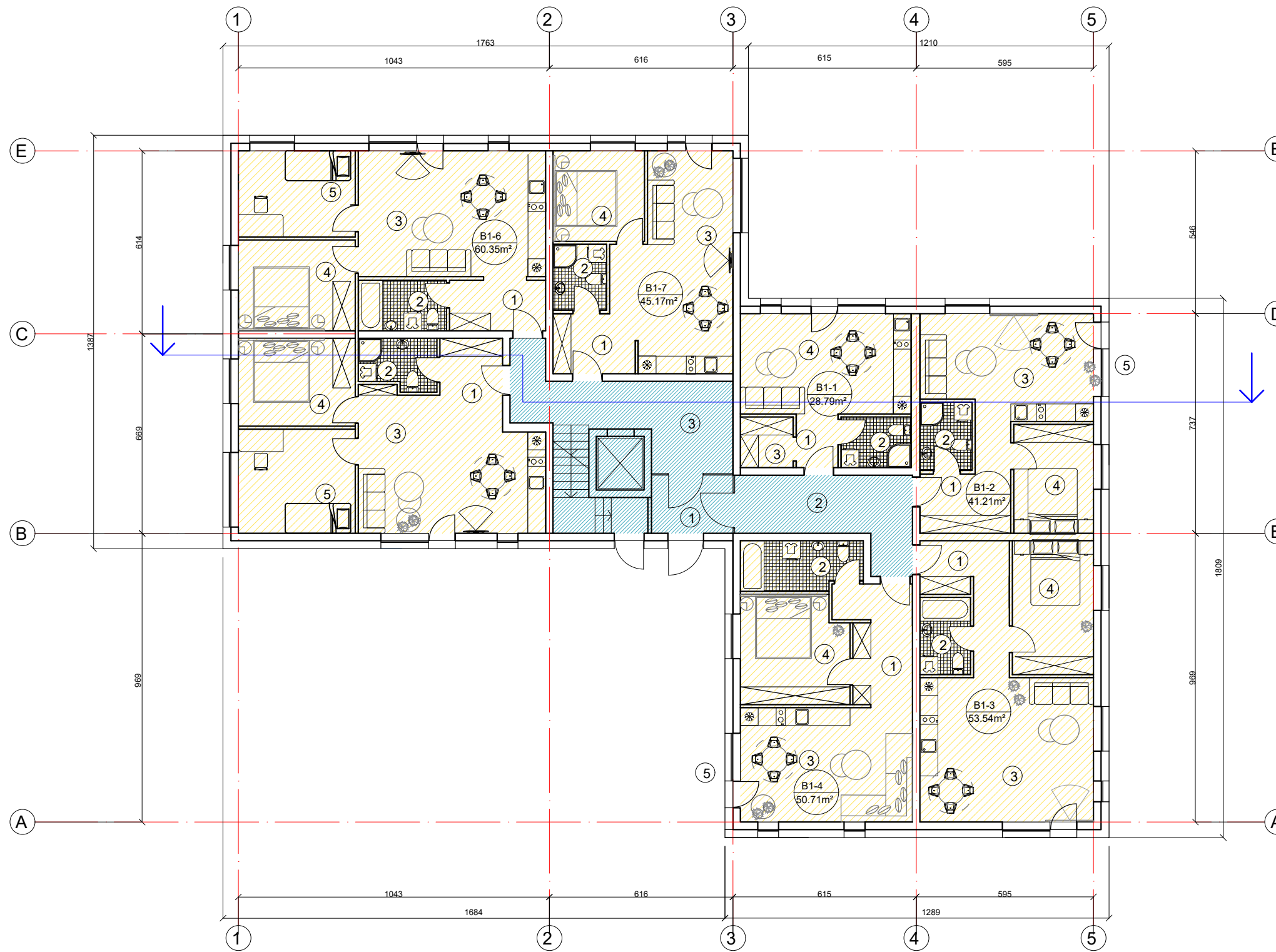

BUTAS B1-1		
1	HOLAS	2.52
2	SANMAZGAS	4.00
3	DRABUŽINĖ	3.01
4	SVETAINĖ-VIRTUVĖ	19.67
5	BALKONAS	3.92
BENDRAS PLOTAS (m²)		28.79

BUTAS B1-2		
1	HOLAS	7.78
2	SANMAZGAS	4.00
3	SVETAINĖ-VIRTUVĖ	19.26
4	MIEGAMASIS	9.76
5	BALKONAS	3.92
BENDRAS PLOTAS (m²)		41.21

BUTAS B1-3		
1	HOLAS	8.68
2	SANMAZGAS	4.40
3	SVETAINĖ-VIRTUVĖ	28.23
4	MIEGAMASIS	12.23
5	BALKONAS	3.92
BENDRAS PLOTAS (m²)		53.54

BUTAS B1-4		
1	HOLAS	9.01
2	SANMAZGAS	6.61
3	SVETAINĖ-VIRTUVĖ	22.16
4	MIEGAMASIS	12.93
5	BALKONAS	3.92
BENDRAS PLOTAS (m²)		50.71

BUTAS B1-5		
1	HOLAS	4.00
2	SANMAZGAS	4.27
3	SVETAINĖ-VIRTUVĖ	27.83
4	MIEGAMASIS	11.55
5	KAMBARYS	13.67
BALKONAS		3.92
BENDRAS PLOTAS (m²)		61.32

BUTAS B1-6		
1	HOLAS	5.48
2	SANMAZGAS	5.02
3	SVETAINĖ-VIRTUVĖ	26.54
4	MIEGAMASIS	11.99
5	KAMBARYS	11.32
BALKONAS		3.92
BENDRAS PLOTAS (m²)		60.35

BUTAS B1-7		
1	HOLAS	3.83
2	SANMAZGAS	4.00
3	SVETAINĖ-VIRTUVĖ	26.94
4	MIEGAMASIS	9.33
5	BALKONAS	2.52
BENDRAS PLOTAS (m²)		44.10

BENDRO NAUDOJIMO PATALPOS		
1	TAMBŪRAS	5.33
2	KORIDORIUS	13.66
3	KORIDORIUS	17.33
BENDRAS PLOTAS (m²)		36.32

**1 AUKŠTO BENDRAS PLOTAS - 375.86 m²**

ATESTATO NR.	UAB "ARCHITECTURA HUMANA"			DAUGIABUČIAI GYVENAMIEJI NAMAI EIŠIŠKIŲ PL. 49 IR EIŠIŠKIŲ PL. 49A, VILNIUJE, STATYBOS PROJEKTAS. PROJEKTIINIAI PASIŪLYMAI	
A551	PV	R. PUTINAS		TIPINĖ 2, 3, 4 IR 5 KORPUSŲ SEKCIJA. PIRMO AUKŠTO PLANAS M1:200	LAIDA
	ARCH.	R. PUTINAS			0
	ARCH.	V. TOMBAK			
PP	UŽSAKOVAS: UAB "RACIONALI STATYBA"				LAPAS
					LAPŲ

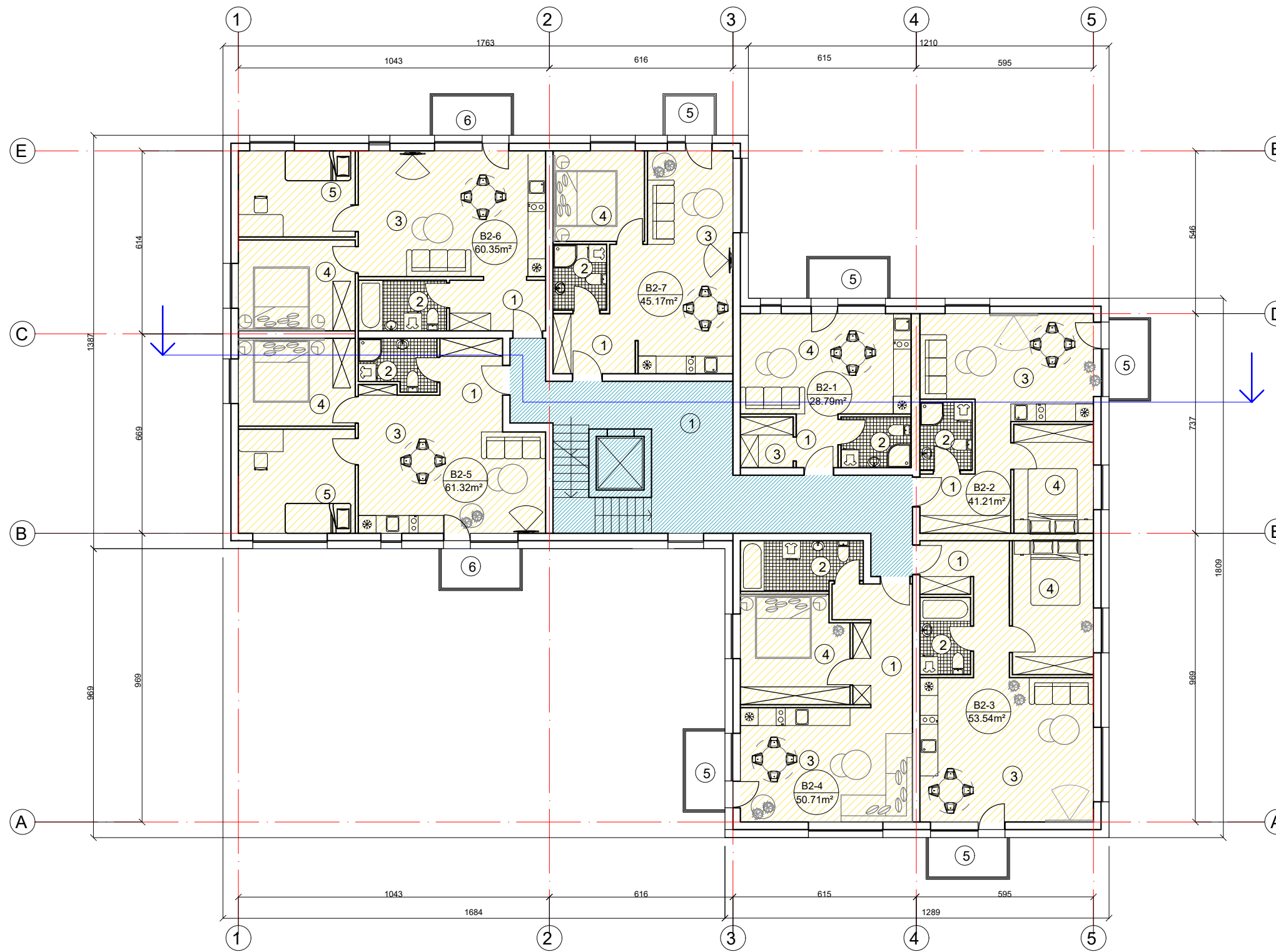

BUTAS B2-1	
1 HOLAS	2.52
2 SANMAZGAS	4.00
3 DRABUŽINĖ	3.01
4 SVETAINĖ-VIRTUVĖ	19.67
5 BALKONAS	3.92
<b>BENDRAS PLOTAS (m²)</b>	<b>28.79</b>

BUTAS B2-2	
1 HOLAS	7.78
2 SANMAZGAS	4.00
3 SVETAINĖ-VIRTUVĖ	19.26
4 MIEGAMASIS	9.76
5 BALKONAS	3.92
<b>BENDRAS PLOTAS (m²)</b>	<b>41.21</b>

BUTAS B2-3	
1 HOLAS	8.68
2 SANMAZGAS	4.40
3 SVETAINĖ-VIRTUVĖ	28.23
4 MIEGAMASIS	12.23
5 BALKONAS	3.92
<b>BENDRAS PLOTAS (m²)</b>	<b>53.54</b>

BUTAS B2-4	
1 HOLAS	9.01
2 SANMAZGAS	6.61
3 SVETAINĖ-VIRTUVĖ	22.16
4 MIEGAMASIS	12.93
5 BALKONAS	3.92
<b>BENDRAS PLOTAS (m²)</b>	<b>50.71</b>

BUTAS B2-5	
1 HOLAS	4.00
2 SANMAZGAS	4.27
3 SVETAINĖ-VIRTUVĖ	27.83
4 MIEGAMASIS	11.55
5 KAMBARYS	13.67
BALKONAS	3.92
<b>BENDRAS PLOTAS (m²)</b>	<b>61.32</b>

BUTAS B2-6	
1 HOLAS	5.48
2 SANMAZGAS	5.02
3 SVETAINĖ-VIRTUVĖ	26.54
4 MIEGAMASIS	11.99
5 KAMBARYS	11.32
BALKONAS	3.92
<b>BENDRAS PLOTAS (m²)</b>	<b>60.35</b>

BUTAS B2-7	
1 HOLAS	3.83
2 SANMAZGAS	4.00
3 SVETAINĖ-VIRTUVĖ	26.94
4 MIEGAMASIS	9.33
5 BALKONAS	2.52
<b>BENDRAS PLOTAS (m²)</b>	<b>44.10</b>

BENDRO NAUDOJIMO PATALPOS	
1 KORIDORIUS	36.08
<b>BENDRAS PLOTAS (m²)</b>	<b>36.08</b>

**2 AUKŠTO BENDRAS PLOTAS - 375.86 m²**

ATESTATO NR.	UAB "ARCHITECTURA HUMANA"			DAUGIABUČIAI GYVENAMIEJI NAMAI EIŠIŠKIŲ PL. 49 IR EIŠIŠKIŲ PL. 49A, VILNIUJE, STATYBOS PROJEKTAS. PROJEKTIINIAI PASIŪLYMAI	
A551	PV	R. PUTINAS		TIPINĖ 2, 3, 4 IR 5 KORPUSŲ SEKCIJA. ANTRO AUKŠTO PLANAS M1:200	LAI DA
	ARCH.	R. PUTINAS			0
	ARCH.	V. TOMBAK			
PP	UŽSAKOVAS: UAB "RACIONALI STATYBA"				LAPAS LAPŲ

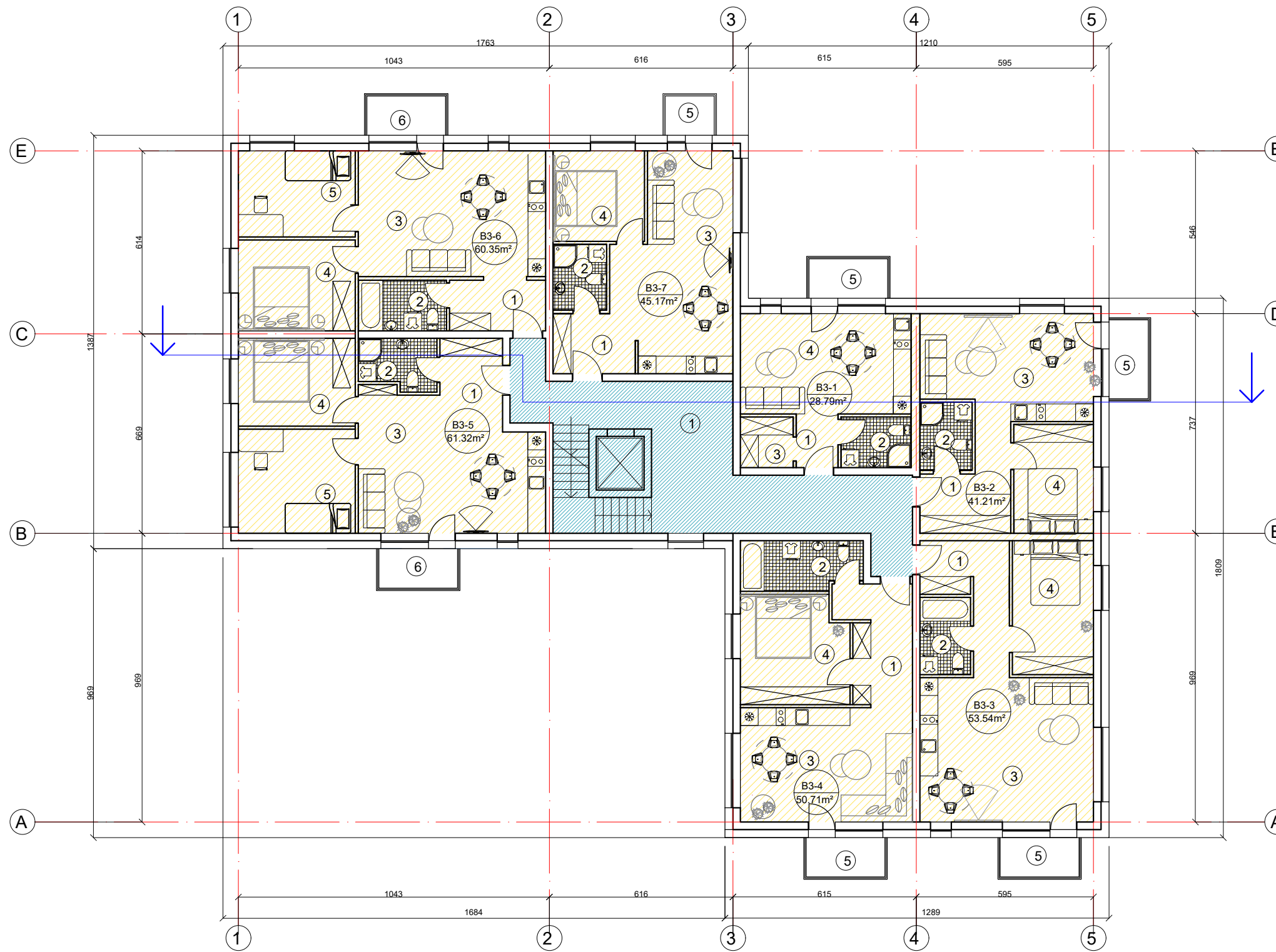

BUTAS B3-1	
1 HOLAS	2.52
2 SANMAZGAS	4.00
3 DRABUŽINĖ	3.01
4 SVETAINĖ-VIRTUVĖ	19.67
5 BALKONAS	3.92
<b>BENDRAS PLOTAS (m²)</b>	<b>28.79</b>

BUTAS B3-2	
1 HOLAS	7.78
2 SANMAZGAS	4.00
3 SVETAINĖ-VIRTUVĖ	19.26
4 MIEGAMASIS	9.76
5 BALKONAS	3.92
<b>BENDRAS PLOTAS (m²)</b>	<b>41.21</b>

BUTAS B3-3	
1 HOLAS	8.68
2 SANMAZGAS	4.40
3 SVETAINĖ-VIRTUVĖ	28.23
4 MIEGAMASIS	12.23
5 BALKONAS	3.92
<b>BENDRAS PLOTAS (m²)</b>	<b>53.54</b>

BUTAS B3-4	
1 HOLAS	9.01
2 SANMAZGAS	6.61
3 SVETAINĖ-VIRTUVĖ	22.16
4 MIEGAMASIS	12.93
5 BALKONAS	3.92
<b>BENDRAS PLOTAS (m²)</b>	<b>50.71</b>

BUTAS B3-5	
1 HOLAS	4.00
2 SANMAZGAS	4.27
3 SVETAINĖ-VIRTUVĖ	27.83
4 MIEGAMASIS	11.55
5 KAMBARYS	13.67
BALKONAS	3.92
<b>BENDRAS PLOTAS (m²)</b>	<b>61.32</b>

BUTAS B3-6	
1 HOLAS	5.48
2 SANMAZGAS	5.02
3 SVETAINĖ-VIRTUVĖ	26.54
4 MIEGAMASIS	11.99
5 KAMBARYS	11.32
BALKONAS	3.92
<b>BENDRAS PLOTAS (m²)</b>	<b>60.35</b>

BUTAS B3-7	
1 HOLAS	3.83
2 SANMAZGAS	4.00
3 SVETAINĖ-VIRTUVĖ	26.94
4 MIEGAMASIS	9.33
5 BALKONAS	2.52
<b>BENDRAS PLOTAS (m²)</b>	<b>44.10</b>

BENDRO NAUDOJIMO PATALPOS	
1 KORIDORIUS	36.08
<b>BENDRAS PLOTAS (m²)</b>	<b>36.08</b>

**3 AUKŠTO BENDRAS PLOTAS - 375.86 m²**

ATESTATO NR.	UAB "ARCHITECTURA HUMANA"			DAUGIABUČIAI GYVENAMIEJI NAMAI EIŠIŠKIŲ PL. 49 IR EIŠIŠKIŲ PL. 49A, VILNIUJE, STATYBOS PROJEKTAS. PROJEKTIINIAI PASIŪLYMAI	
A551	PV	R. PUTINAS		TIPINĖ 2, 3, 4 IR 5 KORPUSŲ SEKCIJA. TREČIO AUKŠTO PLANAS M1:200	LAIDA
	ARCH.	R. PUTINAS			0
	ARCH.	V. TOMBAK			
PP	UŽSAKOVAS: UAB "RACIONALI STATYBA"				LAPAS
					LAPŲ

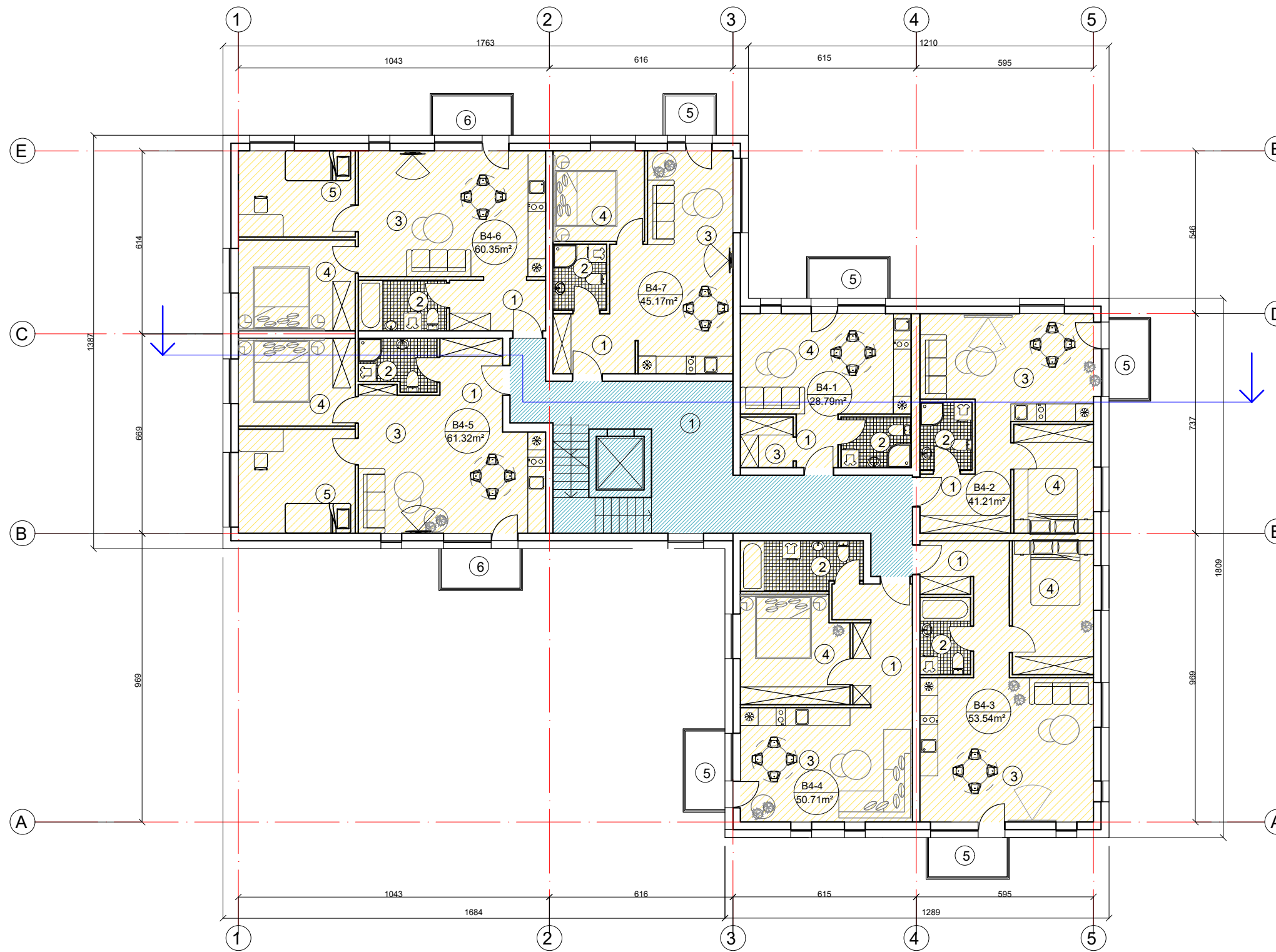

BUTAS B4-1	
1 HOLAS	2.52
2 SANMAZGAS	4.00
3 DRABUŽINĖ	3.01
4 SVETAINĖ-VIRTUVĖ	19.67
5 BALKONAS	3.92
<b>BENDRAS PLOTAS (m²)</b>	<b>28.79</b>

BUTAS B4-2	
1 HOLAS	7.78
2 SANMAZGAS	4.00
3 SVETAINĖ-VIRTUVĖ	19.26
4 MIEGAMASIS	9.76
5 BALKONAS	3.92
<b>BENDRAS PLOTAS (m²)</b>	<b>41.21</b>

BUTAS B4-3	
1 HOLAS	8.68
2 SANMAZGAS	4.40
3 SVETAINĖ-VIRTUVĖ	28.23
4 MIEGAMASIS	12.23
5 BALKONAS	3.92
<b>BENDRAS PLOTAS (m²)</b>	<b>53.54</b>

BUTAS B4-4	
1 HOLAS	9.01
2 SANMAZGAS	6.61
3 SVETAINĖ-VIRTUVĖ	22.16
4 MIEGAMASIS	12.93
5 BALKONAS	3.92
<b>BENDRAS PLOTAS (m²)</b>	<b>50.71</b>

BUTAS B4-5	
1 HOLAS	4.00
2 SANMAZGAS	4.27
3 SVETAINĖ-VIRTUVĖ	27.83
4 MIEGAMASIS	11.55
5 KAMBARYS	13.67
BALKONAS	3.92
<b>BENDRAS PLOTAS (m²)</b>	<b>61.32</b>

BUTAS B4-6	
1 HOLAS	5.48
2 SANMAZGAS	5.02
3 SVETAINĖ-VIRTUVĖ	26.54
4 MIEGAMASIS	11.99
5 KAMBARYS	11.32
BALKONAS	3.92
<b>BENDRAS PLOTAS (m²)</b>	<b>60.35</b>

BUTAS B4-7	
1 HOLAS	3.83
2 SANMAZGAS	4.00
3 SVETAINĖ-VIRTUVĖ	26.94
4 MIEGAMASIS	9.33
5 BALKONAS	2.52
<b>BENDRAS PLOTAS (m²)</b>	<b>44.10</b>

BENDRO NAUDOJIMO PATALPOS	
1 KORIDORIUS	36.08
<b>BENDRAS PLOTAS (m²)</b>	<b>36.08</b>

**4 AUKŠTO BENDRAS PLOTAS - 375.86 m²**

ATESTATO NR.	UAB "ARCHITECTURA HUMANA"			DAUGIABUČIAI GYVENAMIEJI NAMAI EIŠIŠKIŲ PL. 49 IR EIŠIŠKIŲ PL. 49A, VILNIUJE, STATYBOS PROJEKTAS. PROJEKTINIAI PASIŪLYMAI	
A551	PV	R. PUTINAS		TIPINĖ 2, 3, 4 IR 5 KORPUSŲ SEKCIJA. KETVIRTO AUKŠTO PLANAS M1:200	LAI DA
	ARCH.	R. PUTINAS			0
	ARCH.	V. TOMBAK			
PP	UŽSAKOVAS: UAB "RACIONALI STATYBA"			LAPAS	LAPŪ

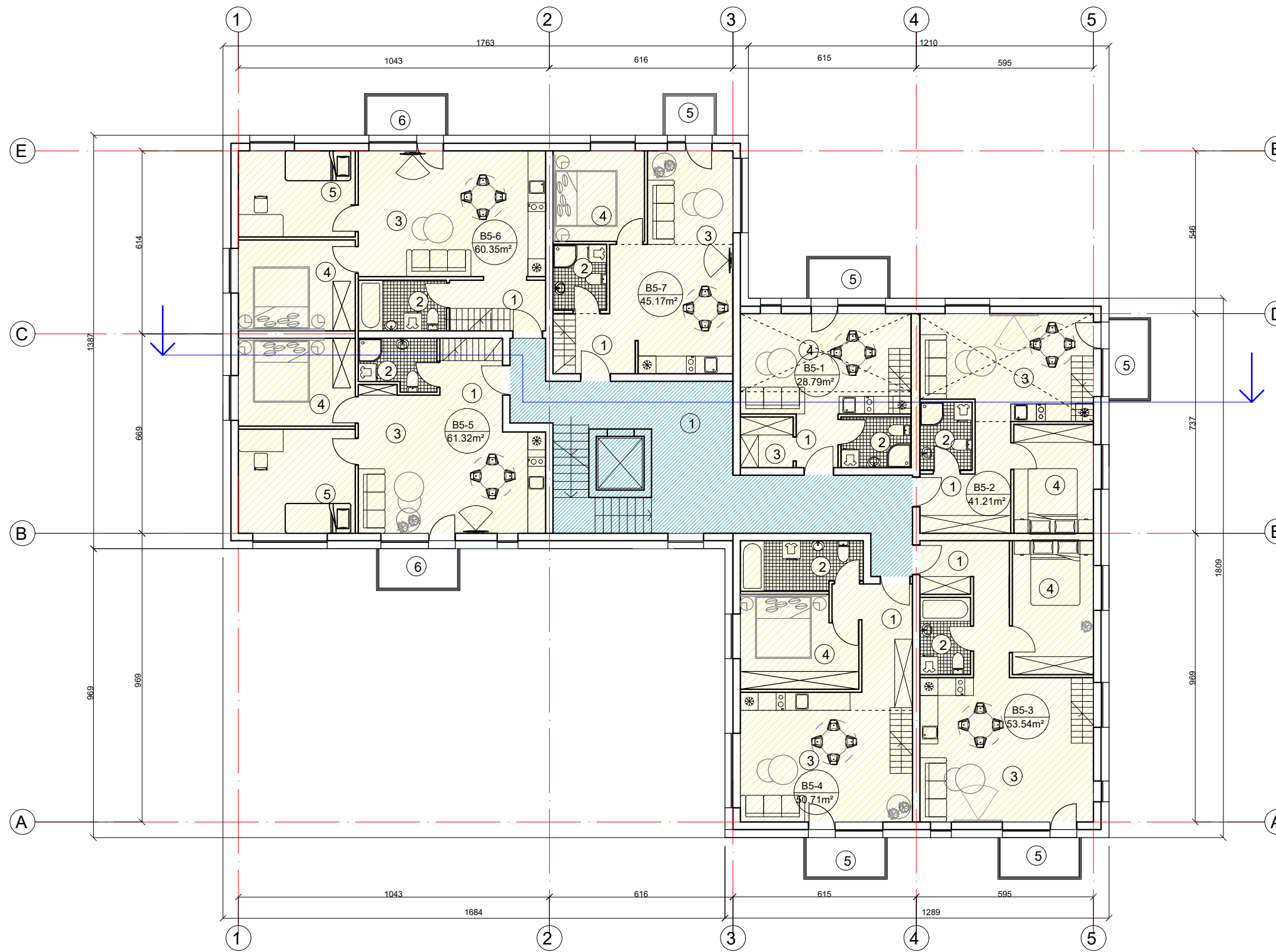

BUTAS B5-1	
1 HOLAS	2.52
2 SANMAZGAS	4.00
3 DRABUŽINĖ	3.01
4 SVETAINĖ-VIRTUVĖ	19.67
5 BALKONAS	3.92
6 ANTRESOLĖ	14.39
<b>BENDRAS PLOTAS (m²)</b>	<b>43.60</b>

BUTAS B5-2	
1 HOLAS	7.78
2 SANMAZGAS	4.00
3 SVETAINĖ-VIRTUVĖ	19.26
4 MIEGAMASIS	9.76
5 BALKONAS	3.92
ANTRESOLĖ	20.60
<b>BENDRAS PLOTAS (m²)</b>	<b>61.40</b>

BUTAS B5-3	
1 HOLAS	8.68
2 SANMAZGAS	4.40
3 SVETAINĖ-VIRTUVĖ	28.23
4 MIEGAMASIS	12.23
5 BALKONAS	3.92
ANTRESOLĖ	26.77
<b>BENDRAS PLOTAS (m²)</b>	<b>80.31</b>

BUTAS B5-4	
1 HOLAS	9.01
2 SANMAZGAS	6.61
3 SVETAINĖ-VIRTUVĖ	22.16
4 MIEGAMASIS	12.93
5 BALKONAS	3.92
ANTRESOLĖ	25.35
<b>BENDRAS PLOTAS (m²)</b>	<b>76.06</b>

BUTAS B5-5	
1 HOLAS	4.00
2 SANMAZGAS	4.27
3 SVETAINĖ-VIRTUVĖ	27.83
4 MIEGAMASIS	11.55
5 KAMBARYS	13.67
BALKONAS	3.92
ANTRESOLĖ	30.66
<b>BENDRAS PLOTAS (m²)</b>	<b>91.98</b>

BUTAS B5-6	
1 HOLAS	5.48
2 SANMAZGAS	5.02
3 SVETAINĖ-VIRTUVĖ	26.54
4 MIEGAMASIS	11.99
5 KAMBARYS	11.32
BALKONAS	3.92
ANTRESOLĖ	30.00
<b>BENDRAS PLOTAS (m²)</b>	<b>90.35</b>

BUTAS B5-7	
1 HOLAS	3.83
2 SANMAZGAS	4.00
3 SVETAINĖ-VIRTUVĖ	26.94
4 MIEGAMASIS	9.33
5 BALKONAS	2.52
ANTRESOLĖ	22.00
<b>BENDRAS PLOTAS (m²)</b>	<b>66.10</b>

BENDRO NAUDOJIMO PATALPOS	
1 KORIDORIUS	36.08
<b>BENDRAS PLOTAS (m²)</b>	<b>36.08</b>

**5 AUKŠTO BENDRAS PLOTAS - 545.86 m²**

ATESTATO NR.	UAB "ARCHITECTURA HUMANA"			DAUGIABUČIAI GYVENAMIEJI NAMAI EIŠIŠKIŲ PL. 49 IR EIŠIŠKIŲ PL. 49A, VILNIUJE, STATYBOS PROJEKTAS. PROJEKTIINIAI PASIŪLYMAI	
A551	PV	R. PUTINAS		TIPINĖ 2, 3, 4 IR 5 KORPUSŲ SEKCIJA. PENKTO AUKŠTO PLANAS M1:200	LAI DA
	ARCH.	R. PUTINAS			0
	ARCH.	V. TOMBAK			
PP	UŽSAKOVAS: UAB "RACIONALI STATYBA"				LAPAS LAPŲ

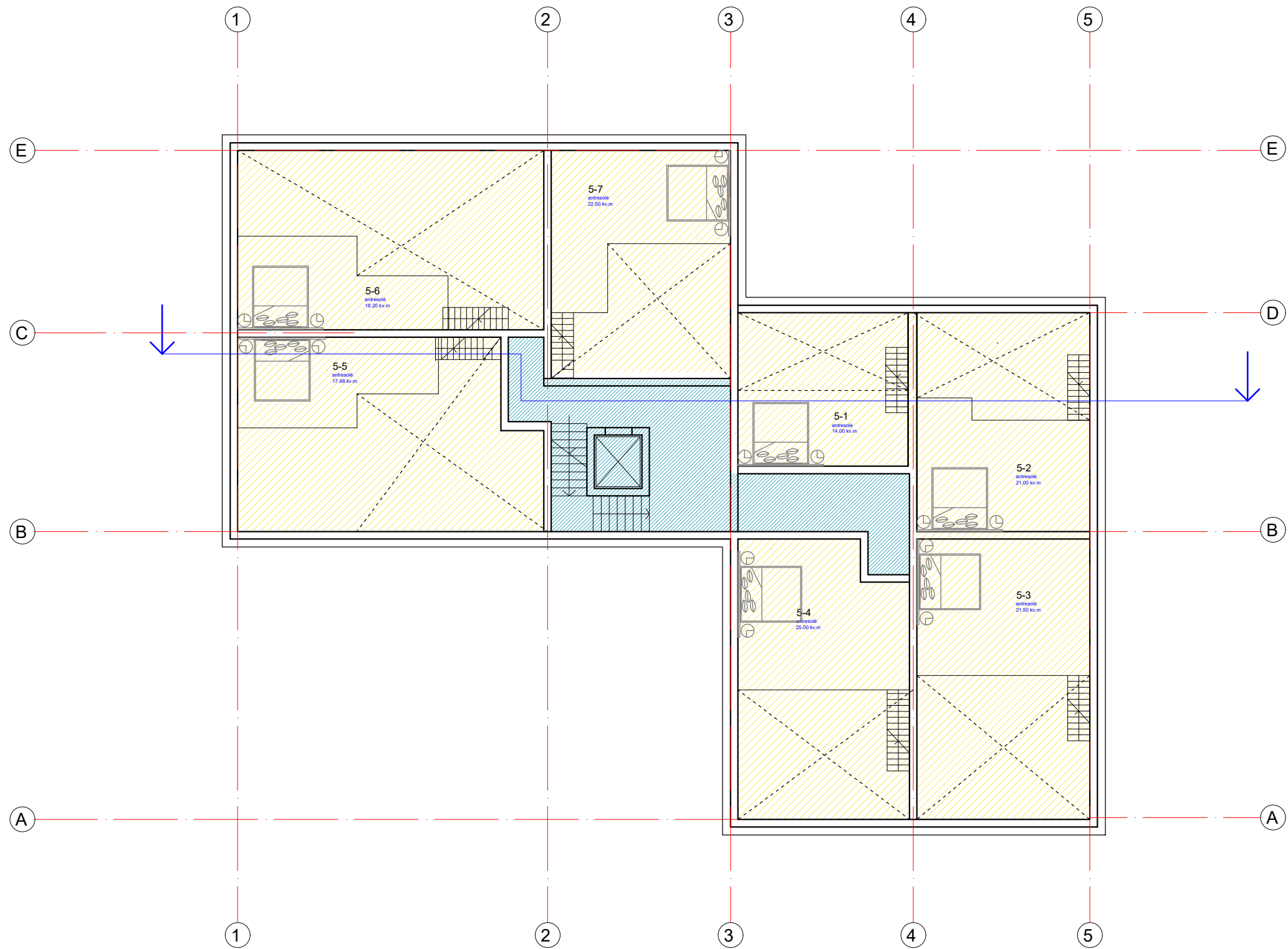

ATESTATO NR.	UAB "ARCHITECTURA HUMANA"			DAUGIABUČIAI GYVENAMIEJI NAMAI EIŠIŠKIŲ PL. 49 IR EIŠIŠKIŲ PL 49A, VILNIUJE, STATYBOS PROJEKTAS. PROJEKTINIAI PASIŪLYMAI	
A551	PV	R. PUTINAS			TIPINĖ 2, 3, 4 IR 5 KORPUSŲ SEKCIJA. PENKTO AUKŠTO ANTRESOLĖS PLANAS M1:200
	ARCH.	R. PUTINAS			
	ARCH.	V. TOMBAK			
PP	UŽSAKOVAS: UAB "RACIONALI STATYBA"			LAPAS	LAPŲ

Laida

0

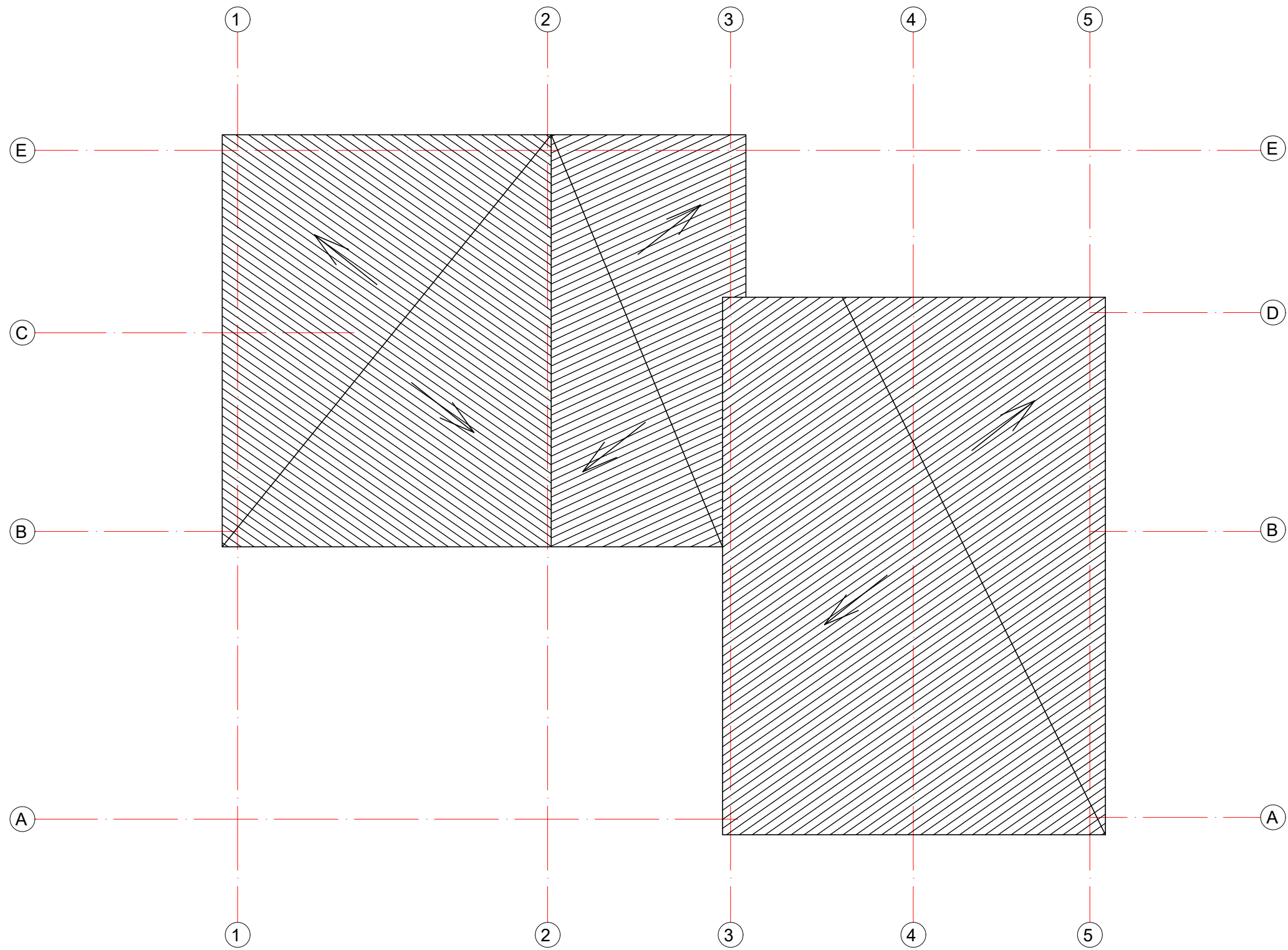

ATESTATO NR.		UAB "ARCHITECTURA HUMANA"			DAUGIABUČIAI GYVENAMIEJI NAMAI EIŠIŠKIŲ PL. 49 IR EIŠIŠKIŲ PL. 49A, VILNIUJE, STATYBOS PROJEKTAS. PROJEKTINIAI PASIŪLYMAI		
A551	PV	R. PUTINAS			TIPINĖ 2, 3, 4 IR 5 KORPUSŲ SEKCIJA. STOGO PLANAS M1:200	LAIDA	
	ARCH.	R. PUTINAS				0	
	ARCH.	V. TOMBAK					
PP	UŽSAKOVAS: UAB "RACIONALI STATYBA"					LAPAS	LAPŲ

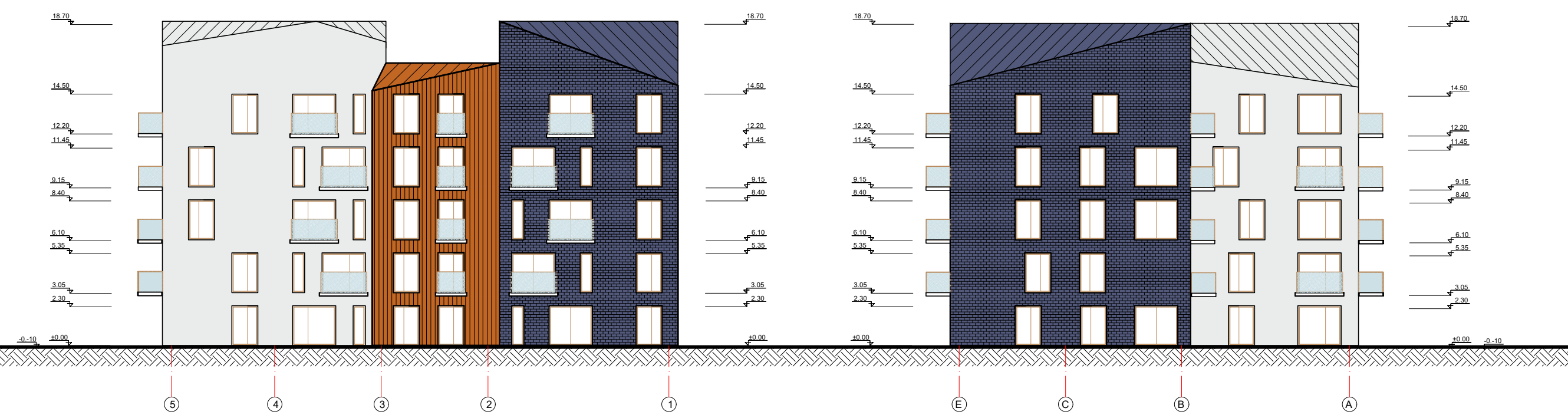
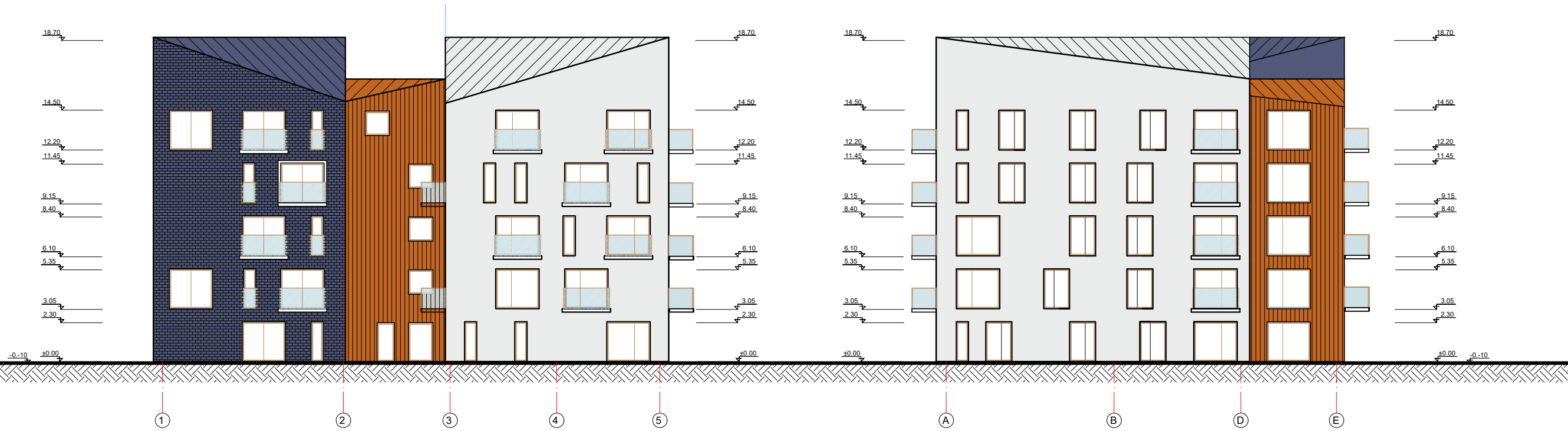

ATESTATO NR.		UAB "ARCHITECTURA HUMANA"		DAUGIABUČIAI GYVENAMIEJI NAMAI EIŠIŠKIŲ PL. 49 IR EIŠIŠKIŲ PL. 49A, VILNIUJE, STATYBOS PROJEKTAS. PROJEKTINIAI PASIŪLYMAI	
A551	PV	R. PUTINAS		TIPINĖ 2, 3, 4 IR 5 KORPUSŲ SEKCIJA. FASADAI M1:200	Laida
		ARCH. R. PUTINAS			0
		ARCH. V. TOMBAK			
PP	UŽSAKOVAS: UAB "RACIONALI STATYBA"			LAPAS	LAPŲ