



UAB "SENOJO MIESTO ARCHITEKTAI"

Maironio g. 11, Vilnius
Tel./Faks.85- 261 11 15,
e-mail: smartas@smartas.lt

Įmonės kodas 125921419
PVM m/k 259214113
Atest.Nr. 3046

Statytojas: **Andrius Steponavičius**

Kompleksas: SMA/17 - 30

Projektas: **Dvibutis gyvenamasis namas ir garažai.
Valakupių g. 11, Vilnius. Statybos projektas**

Adresas: Valakupių g. 11, Vilniaus m. k/nr. 0101/0012:414

Stadija: PROJEKTINIAI PASIŪLYMAI (PP)



Projekto vadovė:

Diana Sabaliauskienė
Atest. Nr. 1107, NKVA 2753

Projekto architektas:

Gytis Jankauskas
Atest. Nr. 2107

BENDRAS AIŠKINAMASIS RAŠTAS**PROJEKTO PAVADINIMAS:**

Dvibutis gyvenamasis namas ir garažai.
Valakupių g. 11, Vilnius. Statybos projektas

PROJEKTO NR./ KODAS:

SMA 17-30

STATYTOJAS:

Andrius Steponavičius

PROJEKTUOTOJAS:

UAB „Senojo miesto architektai“
PV Diana Sabaliauskienė atest. Nr. A1107
Projekto architektas, PDV Gytis Jankauskas atest. Nr. A2107

BENDRIEJI STATINIŲ RODIKLIAI:

Pavadinimas	Mato vienetas	Kiekis	Pastabos
-------------	---------------	--------	----------

I SKYRIUS.**1. SKLYPAS VALAKUPIŲ NR. 11**

1.1. sklypo plotas	m ²	1318	
1.2. sklypo užstatymo intensyvumas	%	0,3	
1.3. sklypo užstatymo tankis	%	23	

II SKYRIUS. PASTATAI:

2.1. Dvibutis gyvenamasis namas			
2.2. Pastato bendrasis plotas.*	m ²	232,36	
2.3. Pastato gyvenamasis plotas. *	m ²	166,08	
2.4. Pastato tūris.*	m ³	1200	TP tikslinamas
2.5. Aukštų skaičius.*	vnt.	1+mans.	
2.6. Pastato aukštis. *	m	≤8,50 9,45*	*reljefas sąlygoja
2.7. Butų skaičius (gyvenamajame name):	vnt.	2	
3.1. Pagalbinio ūkio - garažų pastatas:			
3.2. Pastato bendrasis plotas.*	m ²	143,36	

Pavadinimas	Mato vienetas	Kiekis	Pastabos
3.3. Pastato tūris	m ³	850	
3.3. Patalpų skaičius:	vnt.	2	
4. Pastatų energinio naudingumo klasė		A+	
5. Pastatų (patalpų) akustinio komforto sąlygų klasė		C	
6. Statinių atsparumo ugniai laipsnis		II	
<u>III SKYRIUS. INŽINERINIAI TINKLAI</u>			
1. inžinerinių tinklų ilgis*	m	52	pagal VV TS
Vandentiekio įvadinis tinklas		-	TS
Buitinio nuotakyno valymo įrenginys			
2. vamzdžio skersmuo (tik vamzdynamics)	mm	d40	pagal VV TS
3. elektros tinklų laidininkų skaičius ir skerspjūvis	vnt.; mm ²	-	pagal ESO TS
4. elektroninio ryšio laidininkų porų skaičius ir skerspjūvis	vnt.; mm ²	-	Pagal Telia TS
<u>IV SKYRIUS.KITI STATINIAI.</u>			
1. Kiemo aikštelė	m ²	-	tikslinama
2. Atraminė sienutė	m		TP studijoje

* Žvaigždute pažymėti rodikliai apskaičiuojami vadovaujantis Nekilnojamojo turto kadastrinių matavimų ir kadastro duomenų surinkimo taisyklėmis, kurias tvirtina Lietuvos Respublikos žemės ūkio ministras. Baigus statybą ir atlikus kadastrinius matavimus šie rodikliai gali turėti neesminių nukrypimų [5.39].

STATYBOS VIETA:

Žemės sklypas Valakupių g. 11, (k/nr. 0101/0012:414) yra Antakalnio seniūnijos šiaurinėje dalyje; teritorija priskiriama pietrytinei Valakupių – Turniškių buv. istorinio priemiesčio daliai, kur iki pat Neries upės šlaito fiksuojamas brandaus miško masyvas su gana ekstensyviai išdėstytomis gyvenamųjų valdų grupėmis. Vakarinėje dalyje sklypą riboja valstybinio miško sklypas k/nr. 0101/0012:170, kuriame vyrauja 15-23 m aukščio d ~ 25-45 skersmens pušys. Valakupių -Turniškių zonos DSP parengtoje gamtosauginėje dalyje yra įvertinta šios miesto dalies medžių brandumas, pažymėtos geros želdinių augimo sąlygos ir gausi biologinė teritorijos įvairovė. Natūralus sklypo reljefas žemėja į vakarus nuo 110.20 m. iki 108.89 m. absol. alt. Sklypo šiaurės vakarinėje dalyje vyrauja pušys, neprižiūrimoje teritorijoje užaugęs pomiškis, yra įvairių savaiminių krūmynų.

Valakupių rajono urbanizuotoje dalyje tradiciškai vyrauja vienbučių ir dvibučių su ūkiniais pagalbiniais pastatais užstatymas bei rekreacinių poilsio pastatų kompleksų, fragmentiškai išsklikusių istorinių vilų užstatymas; vyraujantis aukštingumas: 1-2 aukštai + mansarda. Užstatymo morfotipas

laisvas, pastatai atitraukti nuo visų arba bent nuo trijų sklypo ribų. Taip užstatomi gyvenamieji rezidencijų rajonai, kur siekiama suformuoti neintensyvų, bet gausiai apželdintą užstatymą.

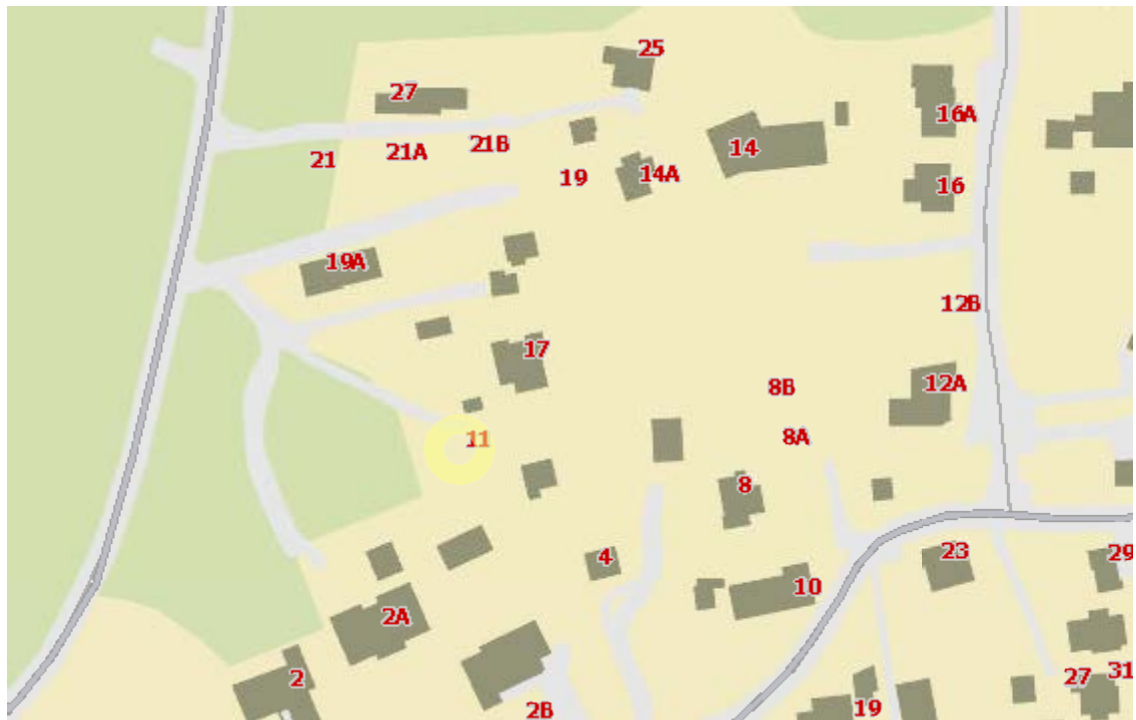

Sklypo NTR dokumentuose nustatyti 2 žemės naudojimo būdai: vienbučių ir dvibučių gyvenamosios teritorijos ir rekreacinės teritorijos.

Įvažiavimas į sklypą per pravažiavimą iš Valakupių gatvės, kuriuo naudojasi ir kaimyniniai Valakupių g. 17, 19A sklypų valdytojai.

Projektiniai pasiūlymai rengiami ant UAB „Geodezinis planas“ atliktos toponuotraukos, suderintos 2017-11.

STATINIO PAGRINDINĖ NAUDOJIMO PASKIRTIS:

Dvibutis gyvenamasis namas.

Statybos rūšis: nauja statyba.

Kategorija: neypatingas.

Projektuojamų statinių sąrašas:

Pagalbinio ūkio – pastatas (garažai ir kūrybinės dirbtuvės), kiemo aikštelė, inžineriniai tinklai, atraminė/ės sienutės, tvora, gyvatvorė.

Kategorija: neypatingas ir nesudėtingi statiniai.

PROJEKTINIAI SPRENDIMAI:

Vadovaujantis kadastrinių matavimų žemės sklypo planu (UAB „Geodezinis planas“, registruotas VĮ „RC“ 2018-02-07, žr. prieduose), sklypo dalyje tarp taškų 6-12, kuri skirta vienbučių ir dvibučių pastatų statybai projektuojamas dvibutis gyvenamasis namas ir pagalbinio ūkio pastatas.

Teritorijai galiojančio Valakupių -Turniškių rajono DPS detaliojo plano (Reg. Nr. 124) sprendimais leistinas maksimalus pastato aukštis - 1 a. su mansarda, aukštis nuo žemės paviršiaus ≤ 10 m.

Projektuojamas 1 aukšto + mansarda mūrinis dvibutis gyvenamasis namas; fasadų ir stogo apdailai numatoma klinkerio plytų mūrą arba tamsaus skalūno plyteles. Pagalbinio ūkio pastatas sprendžiamas taikant vieningą architektūrinę išraišką ir fasadų stilistiką. Kiemo aikštei projektuojamos tamsaus betono arba granito plytelių danga.

Pastatų išdėstymas sklype komponuojamas vadovaujantis STR 2.02.09:2005 „Vienbučiai ir dvibučiai gyvenamieji pastatai“ 8 priedo reikalavimais. Ketami 2 medžiai – pušis d ~50 ir klevas ~25 ir iš užstatymo zonos išvalomi menkaverčiai krūmynai.

Lengvųjų automobilių parkavimas projektuojamas pagal STR 2.06.04:2014 „Gatvės ir vietinės reikšmės keliai. Bendrieji reikalavimai“; XIII SK. 107 p. 30 lentelę.

Eil. Nr.	Projektuojami pastatai, patalpos	Gyvenamas ir naudingas plotas (m ²)	Skaiciavimas pagal STR	Parkavimo poreikis
1	Dvibutis	166,08	2 vietos 140 m ² papildoma vieta iki 35 m ²	3
2	Kūrybinių dirbtuvių plotas	53,84	53,84÷35 =1,5	2
	Poreikis pagal STR			5 vt.
Viso :	Pagal PP sprendinius			6 vt.

Sklypas nepatenka į miesto centrinę dalį, kurioje Vilniaus miesto savivaldybės tarybos patvirtintu 2017-12-20 sprendimu Nr. 1312 „Dėl Vilniaus miesto savivaldybės teritorijos suskirstymo į zonas pagal nustatytus automobilių stovėjimo vietų skaičiaus koeficientus schemos, kompensavimo už papildomai įrengtas automobilių stovėjimo vietas tvarkos aprašo ir sutarties formos tvirtinimo“, nustatyti mažinantys koeficientai.

Sklypo rekreacinėje dalyje saugomi esami medžiai, /atlikta geodezininkų medžių inventorizacija topografiniame plane/. Projektiniais sprendiniais nekeičiamas susiformavęs teritorijos reljefas.

Sklypo dalis tvarkoma želdiniais ≥ 40 %.

Projektuojamos konstrukcijos:

Pamatai - monolitiniai g/b poliai; simetriški g/b laiptai į mansardinį aukštą; sienos- blokelių mūras /Durisol/, stogo konstrukcija – medinė su metalo tvirtinimo elementais, stogo danga – tamsios spalvos skarda arba keramininės/skalūno čerpės.

Užstatymo zonoje bus atlikti geologiniai inžineriniai tyrimai, atliktų tyrimų rezultatais vadovaujantis bus rengiami techninio projekto konstrukcijų ir inžineriniai sprendiniai.

Inžineriniai tinklai:

Valakupių gatvėje yra atvesti bendramiestiniai inžineriniai tinklai: vandentiekis, elektra, dujos, ryšių tinklai. Aplinkinėje teritorijoje nėra bendramiestinių buitinės nuotekynės kanalizacijos ir lietaus kanalizacijos tinklų. Gretimų vienbučių ir dvibučių gyventojai naudojami individualiomis nuotekų tvarkymo sistemomis.

Projektuojamas dvibutis bus prijungtas prie bendramiestinių inžinerinių tinklų pagal išduotas eksploatuojančių organizacijų prisijungimo technines sąlygas. Nesant galimybei šiuo metu prisijungti prie miesto nuotekų tinklų, projektuojama individuali nuotekų tvarkymo sistema, vadovaujantis Nuotekų valymo įrenginių taikymo reglamentu [6.3.4], STR 2.02.05:2004 [6.2.30], STR 2.07.01:2003 [6.2.25], LAND 21-01 [6.3.2]. Lietaus vanduo bus surenkamas į infiltracinius šulinius.

A+ energetinio naudingumo klasės pastatui numatoma projektuoti šildymo šaltinius oro siurblius, papildomai įvertinti ir panaudoti atsinaujinančius energetinius šaltinius saulės baterijas.

Vėdinimas: projektuojamas natūralus ir mechaninis vėdinimas.

Gaisrinė sauga:

Projektuojami pastatai jungiami į vieną gaisrinį skyrių, o nuo artimiausių pastatų komponuojami nutolę daugiau kaip 6 metrais atstumu, todėl papildomi reikalavimai gaisro plitimo ribojimui į gretimus pastatus netaikomi. Sklypas geriausiai pasiekiamas iš Vilniaus m. priešgaisrinės gelbėjimo tarnybos 6-os komandos, P.Vileišio g. 20A, vidutiniškai 5-6 min.

Trečiųjų asmenų gyvenimo ir veiklos sąlygų užtikrinimas:

Projektuojamų statinių statybos metu trečiųjų asmenų (kaimyninių teritorijų naudotojų) darbo ir kitos veiklos sąlygos nebus nesuvaržomos. Dvibučio pastato eksploatacijos metu nepasikeis aplinkos taršos, triukšmo lygio, elektros tiekimo trikdymo ir kt. teritorijos naudojimo rodikliai. Sklypo dalyje kiemo aikštelėje numatytas automobilių stovėjimo vietų išdėstymas išlaikant norminius atstumus iki gretimuose sklypuose esančių gyvenamųjų pastatų langų.

BRĖŽINIAI:

1. Valakupių g. 11 žemės sklypo su gretima urbanistine aplinka planas, M 1:500, SMA 17-30-PP-AS-01.
2. 1 aukšto planas M 1:100, SMA 17-30-PP-AS-02.
3. Mansardinio aukšto planas M 1:100, SMA 17-30-PP-AS-03.
4. Pjūvių schemos M 1:100, SMA 17-30-PP, SMA 17-30-PP-AS-04, 05.
5. Fasadai, vaizdinė informacija, M 1:100 SMA 17-30-PP-AS-06-09.
6. Vizualizacijos SMA 17-30-PP- 4 vnt.

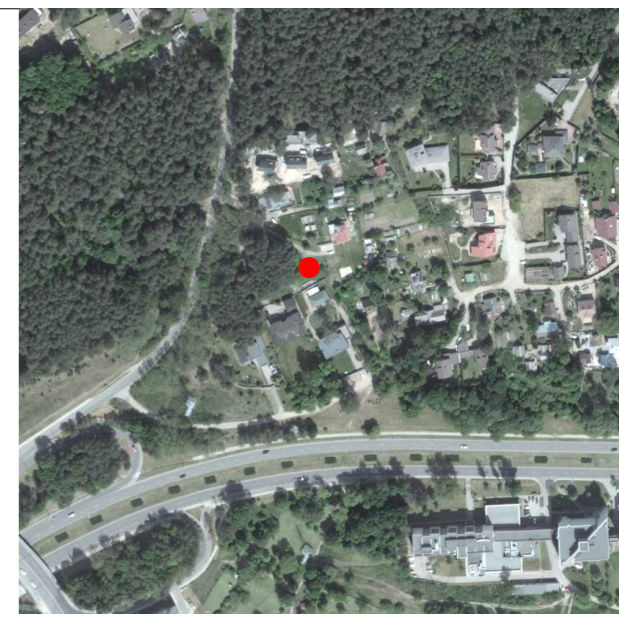
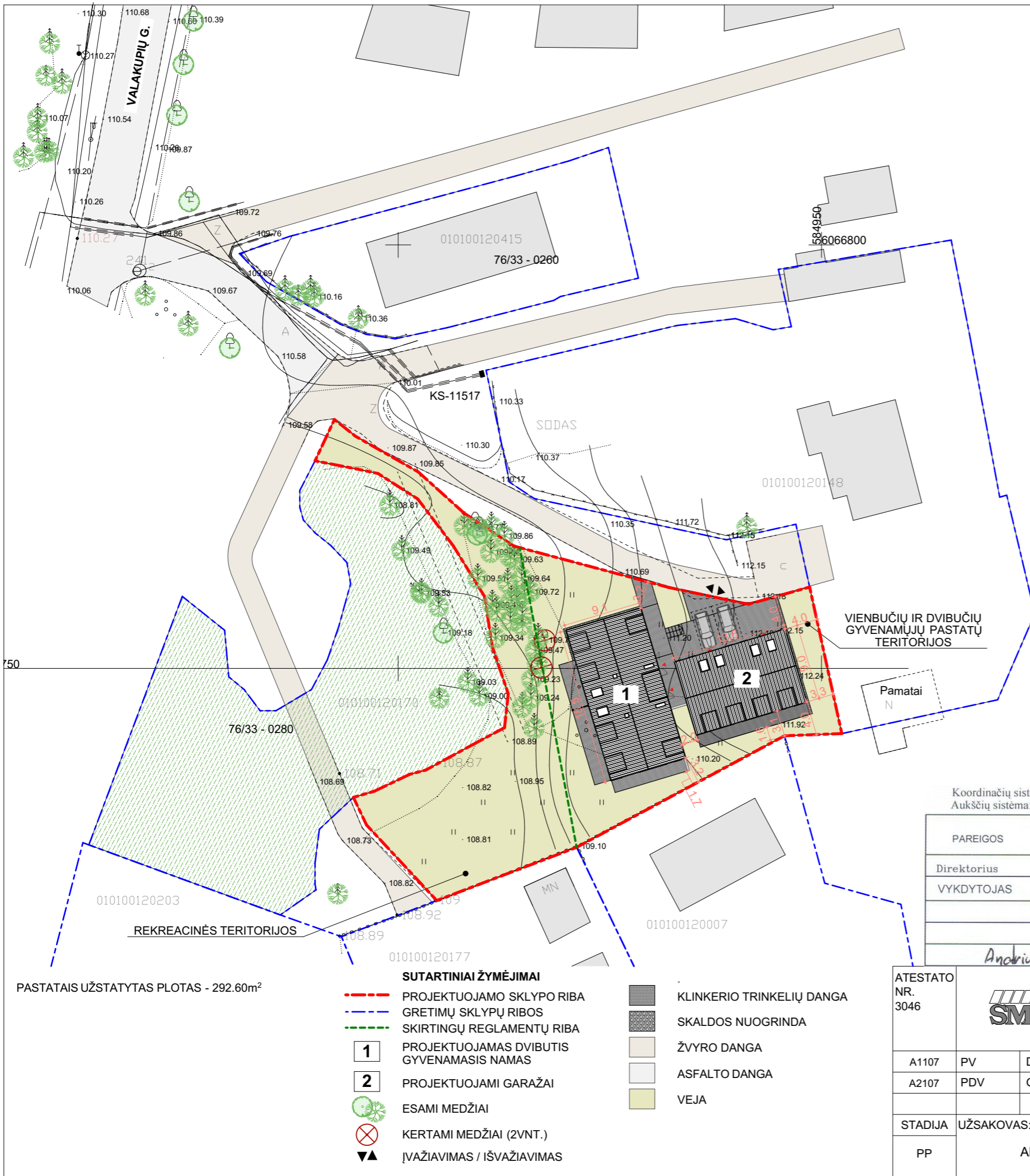

OBJEKTO VIETA

Esamos požeminės komunikacijos sutikslintos:

Eil.	Istaigos pavadinimas	V.Pavardė	Parašas	Data	Pastabos
1.	VMSA Miesto plėtros departamentas	R. Balcandis	[Signature]	2017.11.13	
2.	AB "Energijos skirstymo operatorius"	[Signature]	[Signature]	2017.11.02	
3.	AB "TELIA" Lietuva	N. Mafajca	[Signature]	17.11.02	
4.	UAB "Vilniaus gatvių apšvietimo tinklai"	[Signature]	[Signature]	11.4	
5.	AB "VŠT"	M. Valantiničiūtė	[Signature]	2017.10.31	
6.	UAB "Vilniaus viešasis transportas"	R. Rachlėdas	[Signature]		
7.	AB "LITGRID"	S. Miskinis	[Signature]	10.9	
8.	UAB "Skaidula"	P. Jankaitis	[Signature]	2017.10.31	

Pastabos:

SI „Vilniaus planas“
GIS skyriaus
Geoduomenų bazių analitikė
Dovilė Strazdienė
2017.11.13



Koordinacių sistema: LKS 94 m.
Aukščių sistema: LAS007

PAREIGOS	PAVARDĖ	PARAŠAS	UAB "GEODEZINIS PLANAS"		
Direktorius	R. Meidus	[Signature]	P.Lūkšo 7, Vilnius. El-paštas: geodezinis.planas@gmail.com, Tel.: 860165269		
VYKDYTOJAS	J. Laurinkus	[Signature]	Objektas: Vilniaus m. Antakalnio sen., Valakupių g.		
UŽSAKOVAS			Topografinė nuotrauka M1:500		
Andrius Steponavičius			Kvalifikacinio paž. nr.	Mastelis	Lapų sk. /Nr.
			1GKV-474	1:500	1/2
			Data	2017.10	

- SUTARTINIAI ŽYMĖJIMAI**
- - - PROJEKTUOJAMO SKLYPO RIBA
 - - - GRETIMŲ SKLYPŲ RIBOS
 - - - SKIRTINGŲ REGLAMENTŲ RIBA
 - 1** PROJEKTUOJAMAS DVIBUTIS GYVENAMASIS NAMAS
 - 2** PROJEKTUOJAMI GARAŽAI
 - ESAMI MEDŽIAI
 - KERTAMI MEDŽIAI (2VNT.)
 - ĮVAŽIAVIMAS / IŠVAŽIAVIMAS
 - KLINKERIO TRINKELIŲ DANGA
 - SKALDOS NUOGRINDA
 - ŽVYRO DANGA
 - ASFALTO DANGA
 - VEJA

ATESTATO NR. 3046	UAB "SENOJO Miesto ARCHITEKTAI"		DVIBUTIS GYVENAMASIS NAMAS IR GARAŽAI. VALAKUPIŲ G. 11, VILNIUS. STATYBOS PROJEKTAS. PROJEKTINIAI PASIŪLYMAI	
A1107	PV	D. SABALIAUSKIENĖ	2018 03	LAIDA 0
A2107	PDV	G. JANKAUSKAS	2018 03	
STADIJA	UŽSAKOVAS:		LAPAS LAPŲ	
PP	ANDRIUS STEPONAVIČIUS		SMA / 17_30 - PP - AS - 01	1 1

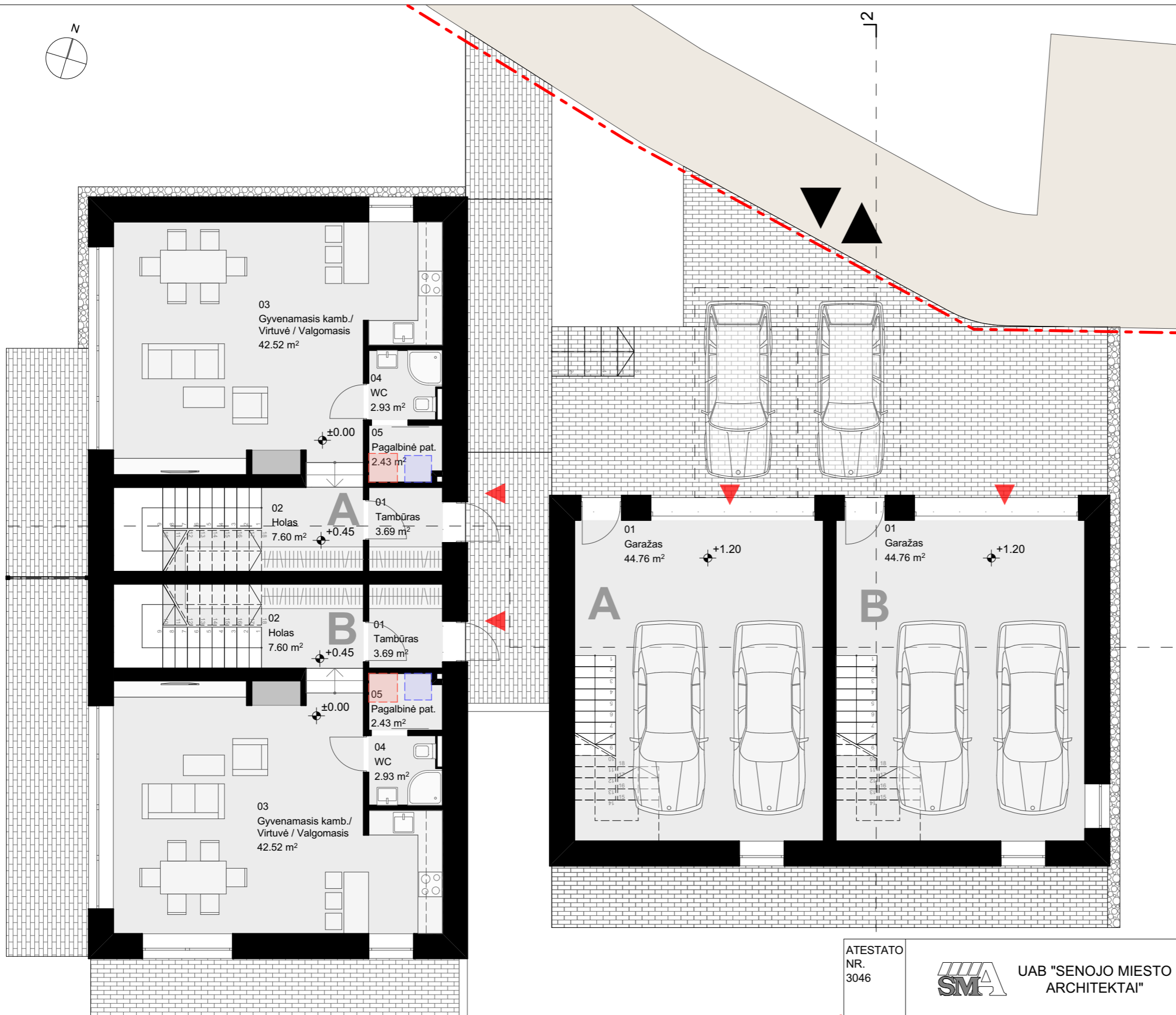
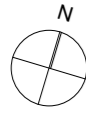

NAMO PIRMO AUKŠTO PATALPŲ EKSPLIKACIJA		
Nr.	Pavadinimas	Plotas, m ²
Butas A		
01	Tambūras	3.69
02	Holas	7.60
03	Gyvenamasis kamb./ Virtuvė / Valgomasis	42.52
04	WC	2.93
05	Pagalbinė pat.	2.43
		59.17 m²
Butas B		
01	Tambūras	3.69
02	Holas	7.60
03	Gyvenamasis kamb./ Virtuvė / Valgomasis	42.52
04	WC	2.93
05	Pagalbinė pat.	2.43
		59.17 m²
		118.34 m²

GARAŽŲ PIRMO AUKŠTO PATALPŲ EKSPLIKACIJA		
Nr.	Pavadinimas	Plotas, m ²
Garažas A		
01	Garažas	44.76
		44.76 m²
Garažas B		
01	Garažas	44.76
		44.76 m²
		89.52 m²

ATESTATO NR. 3046



UAB "SENOJO MIESTO ARCHITEKTAI"

DVIBUTIS GYVENAMASIS NAMAS IR GARAŽAI. VALAKUPIŲ G. 11, VILNIUS. STATYBOS PROJEKTAS. PROJEKTIŅIAI PASIŪLYMAI

A1107	PV	D. SABALIAUSKIENĖ	2018 03
A2107	PDV	G. JANKAUSKAS	2018 03

STADIJA UŽSAKOVAS:
PP ANDRIUS STEPONAVIČIUS

Pirmo Aukšto Planas / M1:100		LAPAS	LAPŲ
		1	1

SMA / 17_30 - PP - AS - 02

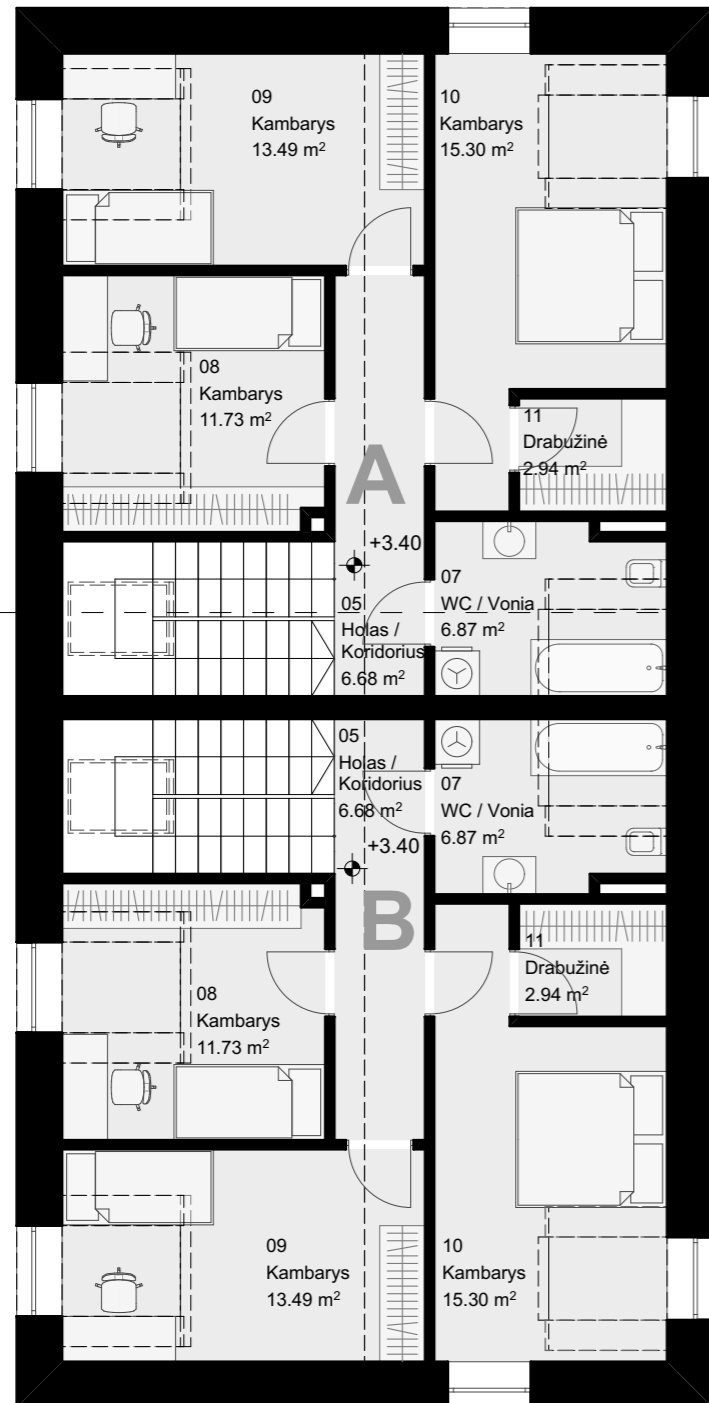
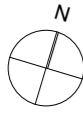

NAMŲ MANSARDINIO AUKŠTO PATALPŲ EKSPLIKACIJA			
	Nr.	Pavadinimas	Plotas, m²
Butas A			
	05	Holas / Koridorius	6.68
	07	WC / Vonia	6.87
	08	Kambarys	11.73
	09	Kambarys	13.49
	10	Kambarys	15.30
	11	Drabužinė	2.94
			57.01 m²
Butas B			
	05	Holas / Koridorius	6.68
	07	WC / Vonia	6.87
	08	Kambarys	11.73
	09	Kambarys	13.49
	10	Kambarys	15.30
	11	Drabužinė	2.94
			57.01 m²
			114.02 m²

GARAŽŲ MANSARDINIO AUKŠTO PATALPŲ EKSPLIKACIJA			
	Nr.	Pavadinimas	Plotas, m²
Garažas A			
	02	Pagalbinė Patalpa	26.92
			26.92 m²
Garažas B			
	02	Pagalbinė Patalpa	26.92
			26.92 m²
			53.84 m²

ATESTATO NR. 3046



UAB "SENOJO MIESTO ARCHITEKTAI"

DVIBUTIS GYVENAMASIS NAMAS IR GARAŽAI. VALAKUPIŲ G. 11, VILNIUS. STATYBOS PROJEKTAS. PROJEKTIŅIAI PASIŪLYMAI



A1107	PV	D. SABALIAUSKIENĖ	2018 03
A2107	PDV	G. JANKAUSKAS	2018 03

STADIJA UŽSAKOVAS:
PP ANDRIUS STEPONAVIČIUS

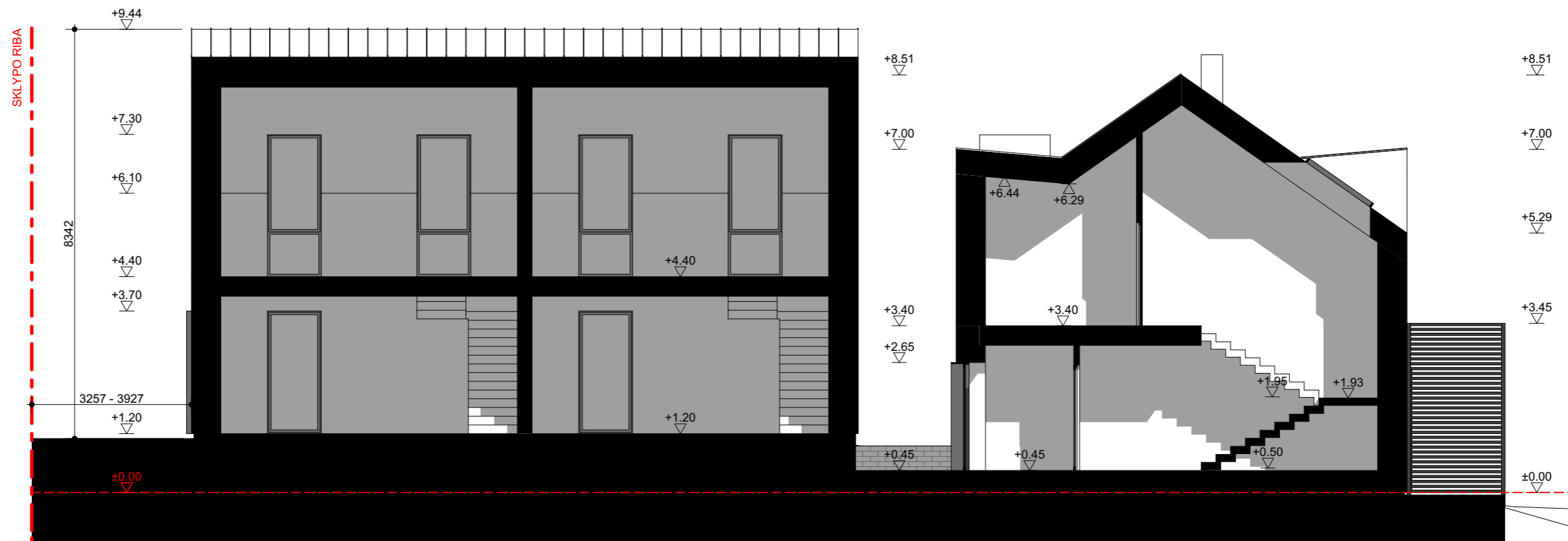
Mansardinio Aukšto Planas / M1:100		LAPAS	LAPŲ
		1	1



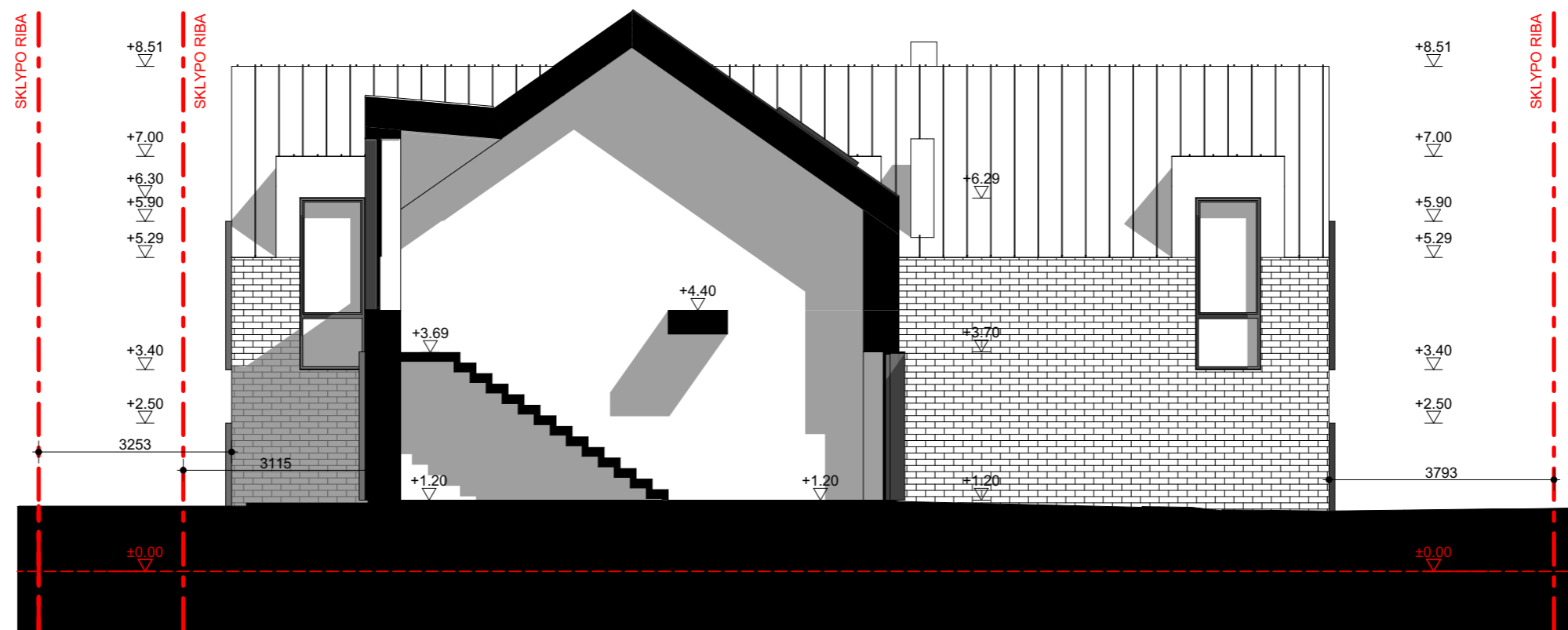

Pjūvis 1 - 1 1:100

ATESTATO NR. 3046	 UAB "SENOJO MIESTO ARCHITEKTAI"			DVIBUTIS GYVENAMASIS NAMAS IR GARAŽAI. VALAKUPIŲ G. 11, VILNIUS. STATYBOS PROJEKTAS. PROJEKTINIAI PASIŪLYMAI		
A1107	PV	D. SABALIAUSKIENĖ		2018 03	Pjūvis 1 - 1 / 1:100	LAIDA
A2107	PDV	G. JANKAUSKAS		2018 03		0
STADIJA	UŽSAKOVAS:				SMA / 17_30 - PP - AS - 04	LAPAS
PP	ANDRIUS STEPONAVIČIUS					1



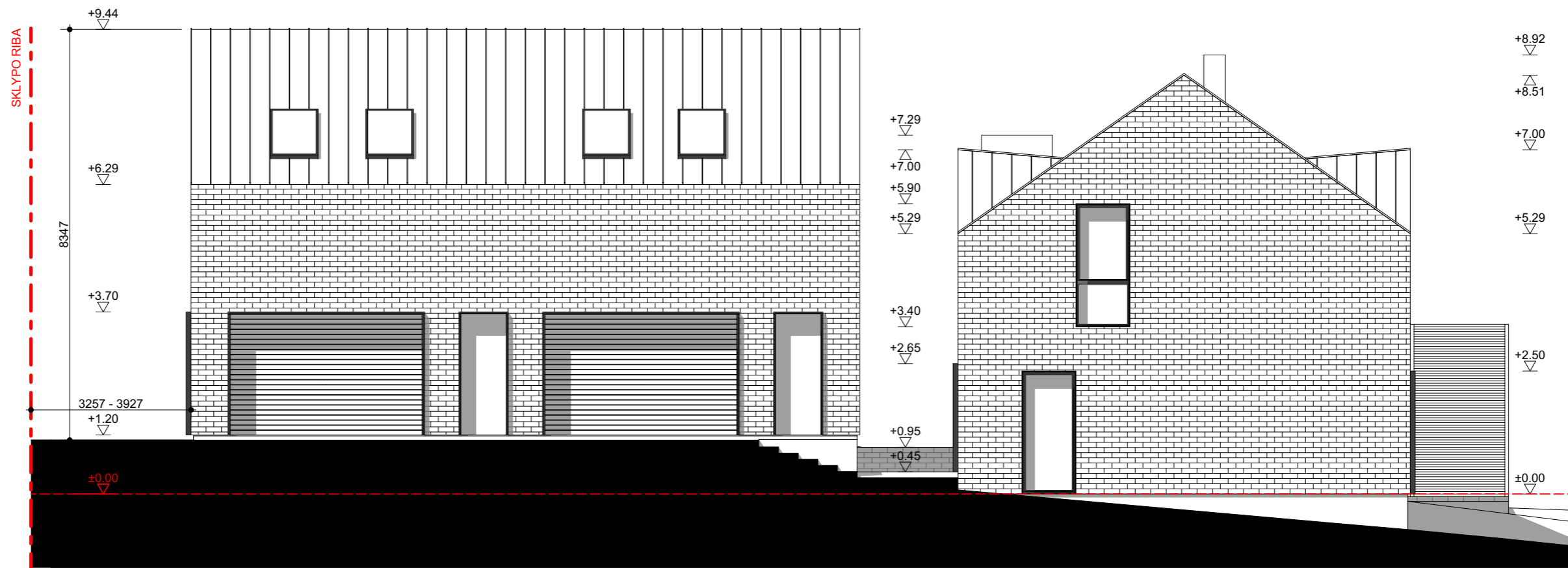

Pjūvis 2 - 2 1:100

ATESTATO NR. 3046	 UAB "SENOJO MIESTO ARCHITEKTAI"			DVIBUTIS GYVENAMASIS NAMAS IR GARAŽAI. VALAKUPIŲ G. 11, VILNIUS. STATYBOS PROJEKTAS. PROJEKTINIAI PASIŪLYMAI		
A1107	PV	D. SABALIAUSKIENĖ		2018 03	Pjūvis 2 - 2 / 1:100	LAIDA
A2107	PDV	G. JANKAUSKAS		2018 03		0
STADIJA	UŽSAKOVAS:				SMA / 17_30 - PP - AS - 05	LAPAS
PP	ANDRIUS STEPONAVIČIUS					1
					LAPŲ	1



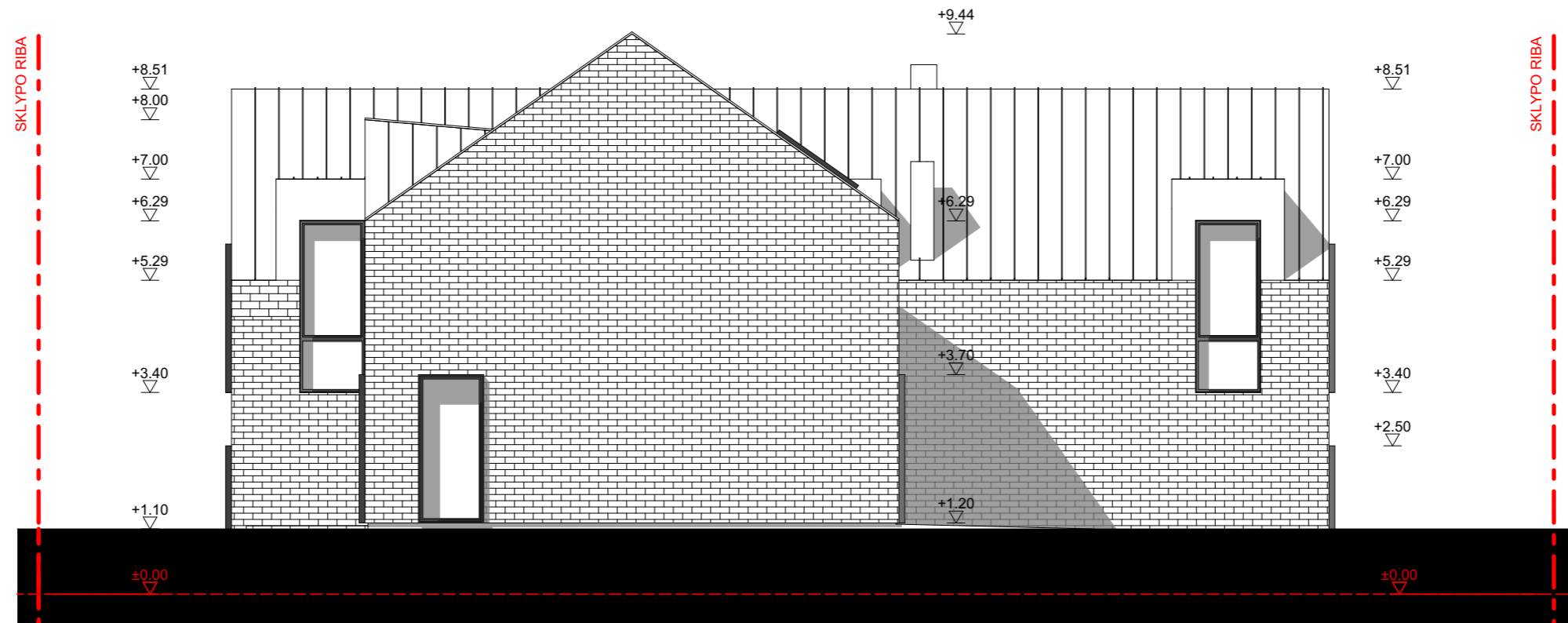

Šiaurės Vakarų Fasadas 1:100

ATESTATO NR. 3046	 UAB "SENOJO MIESTO ARCHITEKTAI"			DVIBUTIS GYVENAMASIS NAMAS IR GARAŽAI. VALAKUPIŲ G. 11, VILNIUS. STATYBOS PROJEKTAS. PROJEKTIŅIAI PASIŪLYMAI		
A1107	PV	D. SABALIAUSKIENĖ		2018 03	Šiaurės Vakarų Fasadas / 1:100	LAIDA
A2107	PDV	G. JANKAUSKAS		2018 03		0
STADIJA	UŽSAKOVAS:				SMA / 17_30 - PP - AS - 06	LAPAS
PP	ANDRIUS STEPONAVIČIUS					1
						LAPŲ
						1





Šiaurės Rytų Fasadas 1:100

ATESTATO NR. 3046	 UAB "SENOJO MIESTO ARCHITEKTAI"			DVIBUTIS GYVENAMASIS NAMAS IR GARAŽAI. VALAKUPIŲ G. 11, VILNIUS. STATYBOS PROJEKTAS. PROJEKTINIAI PASIŪLYMAI		
A1107	PV	D. SABALIAUSKIENĖ		2018 03	Šiaurės Rytų Fasadas / 1:100	LAIDA
A2107	PDV	G. JANKAUSKAS		2018 03		0
STADIJA	UŽSAKOVAS:				SMA / 17_30 - PP - AS - 07	LAPAS
PP	ANDRIUS STEPONAVIČIUS					1





Pietryčių Fasadas 1:100

ATESTATO NR. 3046	 UAB "SENOJO MIESTO ARCHITEKTAI"			DVIBUTIS GYVENAMASIS NAMAS IR GARAŽAI. VALAKUPIŲ G. 11, VILNIUS. STATYBOS PROJEKTAS. PROJEKTINIAI PASIŪLYMAI				
	A1107	PV	D. SABALIAUSKIENĖ		2018 03	Pietryčių Fasadas / 1:100	LAIDA	
A2107	PDV	G. JANKAUSKAS		2018 03	0			
STADIJA	UŽSAKOVAS:					SMA / 17_30 - PP - AS - 08	LAPAS	LAPŲ
PP	ANDRIUS STEPONAVIČIUS						1	1



Pietvakarių Fasadas 1:100

ATESTATO NR. 3046	 UAB "SENOJO MIESTO ARCHITEKTAI"			DVIBUTIS GYVENAMASIS NAMAS IR GARAŽAI. VALAKUPIŲ G. 11, VILNIUS. STATYBOS PROJEKTAS. PROJEKTINIAI PASIŪLYMAI		
A1107	PV	D. SABALIAUSKIENĖ		2018 03	Pietvakarių Fasadas / 1:100	LAIDA
A2107	PDV	G. JANKAUSKAS		2018 03		0
STADIJA	UŽSAKOVAS:				SMA / 17_30 - PP - AS - 09	LAPAS
PP	ANDRIUS STEPONAVIČIUS					1
						LAPŲ
						1







