

9 SKYRIUS

Grafinė dalis

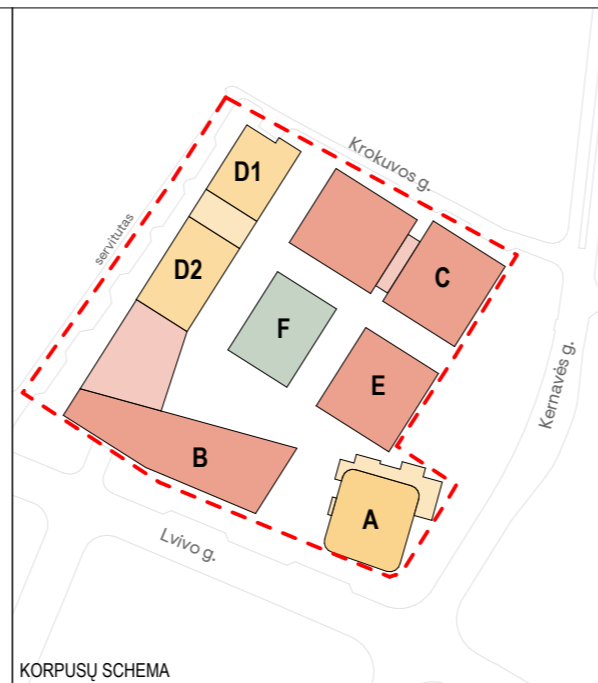

0	2022-11-29	Derinimui, viešinimui, specialiųjų reikalavimų ir sąlygų gavimui			
Laida	Išleidimo data	Laidos statusas. Keitimo priežastis (jei taikoma)			
Kval. dok. Nr.	PROJEKTUOTOJAS	UAB „Sweco“ Lietuva Spaudos g. 6-1, LT-05132 Vilnius tel. +370 5 2622621 info@sweco.lt	Statinio projekto pavadinimas: ADMINISTRACINĖS PASKIRTIES PASTATŲ (7.2) IR DAUGIABUČIO GYVENAMOJO NAMO (6.3) LVIVO G. 59, VILNIUJE STATYBOS PROJEKTAS		
35355	SPV	A. VILKENIS			
Kval. dok. Nr.	aketurī	UAB "Aketuri architektai" Raugyklos g. 3-1, LT-01138, Vilnius tel. +370 6 1216112 info@aketuriarchitektai.lt	Dokumento pavadinimas: SKLYPO PLANO DALIS		
A1415	PDV	L. REKEVIČIUS			
A1468	ARCH	M. REKEVIČIENĖ			
	ARCH	E. DRAPANAUŠKIS			
	ARCH	E. VOISKUNOVIČ	Dokumentas žymuo: 22050_00_PP_SP.B_01.1		
Kval. dok. Nr.	arches	UAB "Arches" Ateities g. 10, LT-08303 Vilnius tel. +3705 271 1808 info@arches.lt			
A 1319	SPDV	E. NENIŠKIS			
A 1688	ARCH	A. UOGINTAS	Dokumento žymuo:		
Kalb. trump.:	Užsakovas:	KŪB "Releven Prime Properties"			
LT				LAPŲ	LAPAI
				1	1

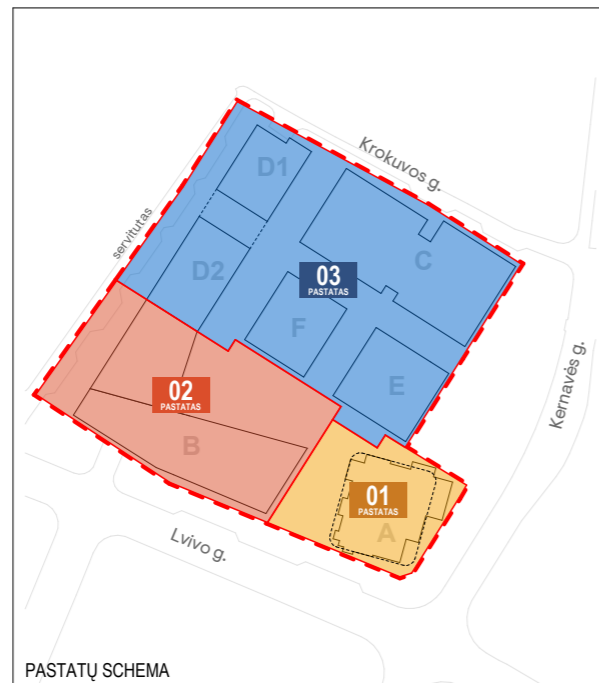

Medžius Nr.13 ir Nr.14 siekiama išsaugoti. Taikomi palatytos arboristikos būdai ir priemonės: lajos sanavimas, redukavimas, stabilizavimas genėjimas ir lajos/kamienų sutvirtinimas, augavietės reitalizavimas. Atliktos atitinkamos projekto korektūros - atitrauktos požeminio parkingo siena, siekiant palikti kuo didesnę plotą šaknim. Ypatingas atsargumas šaknyje zonoje statybų metu, medžių kamienų, jų pagrindų (šaknies kaklelių), šaknyje poto apsaugai, vadovaujantis LR AM 2010-03-15 D1-193. Žr. Aiškinamąjį raštą 7.38 skirny.

Galimas perspektyvinis servitutinės gatvės išplėtimas būtų rengiamas atskiru Techniniu projektu.

Krokuvo g. (atarpos) projektas rengiamas atskiru Techniniu projektu. Įrengiamas numatomas infrastruktūros plėtros sutarties pagrindų. Formuojamas servitutas Krokuvo g. pėsčiųjų takui.

Skvero projektas rengiamas atskiru Techniniu projektu.

Pėsčiųjų/diračių/automobilių eismo jungtys projektuojamos pagal Lvivo g. viziją. Lvivo g. rekonstrukcija bus rengiama Vilniaus miesto savivaldybės atskiru projektu. Jeigu projektų įgyvendinimas prasilenks laike, tai pėsčiųjų/diračių/automobilių eismo jungtys bus sprendžiama Darbo projekto (statybų) metu.



LVIVO G. VIZIJA

SERVITUTO G. P.JŪVIS

MEDŽIŲ LAJOS IR ŠAKNYNO PROJEKCIJOS ŽYMĖJIMAS BRĖZINYJE

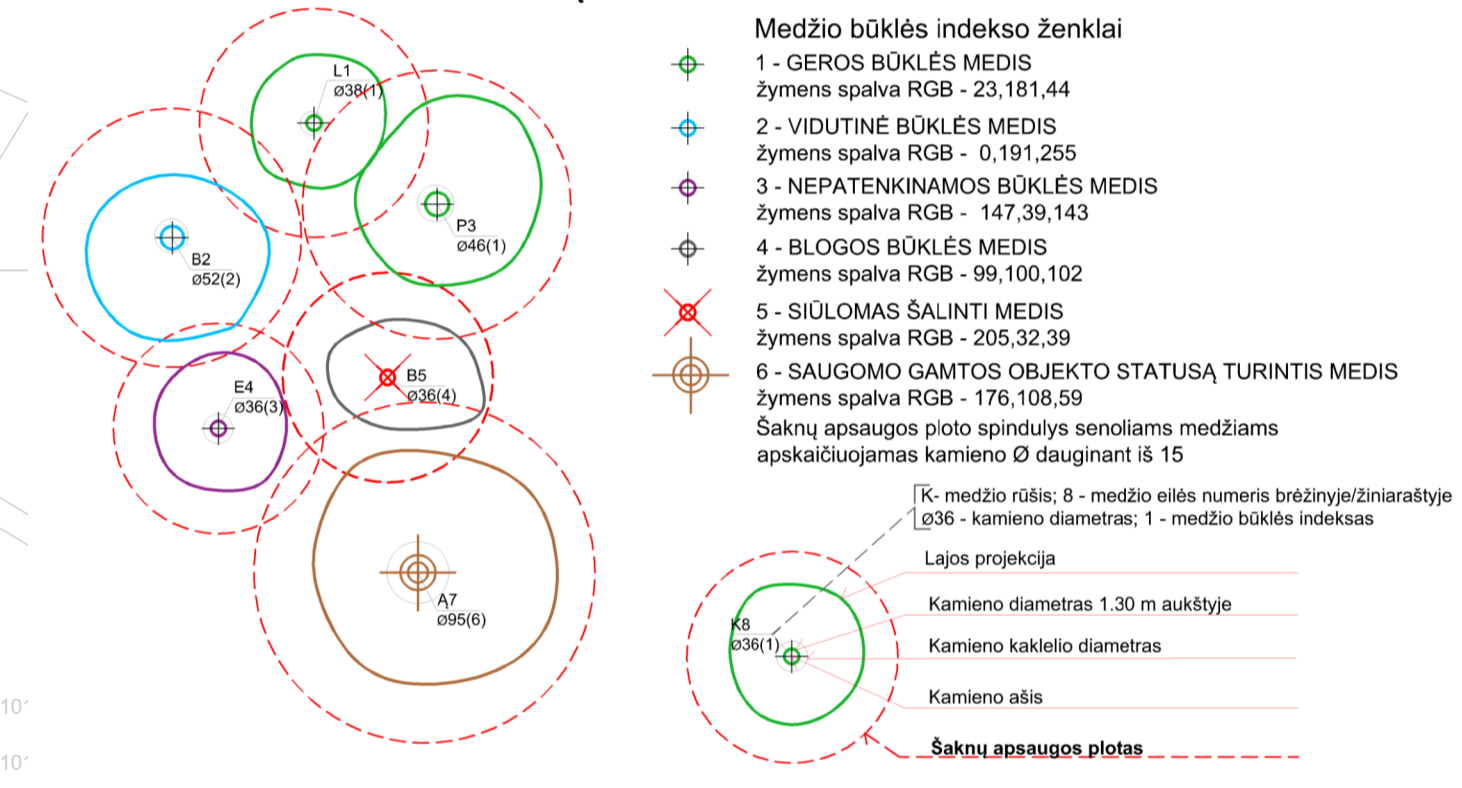

Medžio būklės indekso ženklai
 1 - GEROS BŪKLĖS MEDIS
 Žymens spalva RGB - 23,181,44
 2 - VIDIUTINĖ BŪKLĖS MEDIS
 Žymens spalva RGB - 0,191,255
 3 - NEPATENKINAMOS BŪKLĖS MEDIS
 Žymens spalva RGB - 147,39,143
 4 - BLOGOS BŪKLĖS MEDIS
 Žymens spalva RGB - 99,100,102
 5 - SIŪLOMAS ŠALINTI MEDIS
 Žymens spalva RGB - 205,32,39
 6 - SAUGOMO GAMTOS OBJEKTO STATUSĄ TURINTIS MEDIS
 Žymens spalva RGB - 176,108,59
 Šakny apsaugos poto spindulys senoliams medžiams apskaičiuojamas kamieno Ø dauginant iš 15
 K - medžio rotis; 8 - medžio eilės numeris brėžinyje/žiniaraštyje
 L936 - kamieno diametras; 1 - medžio būklės indeksas
 Lajos projekcija
 Kamieno diametras 1.30 m aukštyje
 Kamieno kaklelio diametras
 Kamieno alis
 Šakny apsaugos plotas

- PASTABOS:**
1. Troškų bei intensiškumai nepažymėti.
 2. Visi sprendiniai laikinai techninio projekto metu.
 3. Brėžinyje nurodyti naujai sodinami medžiai ir dekoratyvinių želdinių vietos laikinoms Techninio projekto metu.
 4. Sodinant medžius ir kitus augalus būtina atsižvelgti į STR 2.02.09.2005 "Mažausios kėstiniai atstumi tarp želdinių ir statinių elementų, užtikrinant statinių mechaninį patvarumą" bei reikalingas atstumas.
 5. Skydas patenka į Vilniaus senamiesčio (kodas 16073) vizualinės apsaugos zoną.
 6. Kelių žemėlapis ir planas iš Vilniaus senamiesčio (kodas 16073) vizualinės apsaugos zonos.
 7. Kelių žemėlapis ir planas iš Vilniaus senamiesčio (kodas 16073) vizualinės apsaugos zonos.
 8. Kelių žemėlapis ir planas iš Vilniaus senamiesčio (kodas 16073) vizualinės apsaugos zonos.
 9. Statybos metu montuojant kelių žemėlapis turėtų būti atsižvelgta į esančią situaciją ir esant galimybei kelių žemėlapis montuoti ant apdailos atramų (tarp paleikant daugias erdves pildymais).
 10. Vadovaujantis "Susisiekimo pėsčiomis projektų Vilniaus miesto savivaldybėje rengimo ir įgyvendinimo rekomendacijomis", esant galimybei, važiuoti skirtos vietos roje su šiluminėmis šildymo įrenginiais.
 11. Dirva turi būti nuvalyta, būtina rengiantis ir į medžiagų išorę, būtini su nuvalytą vidų) laikinai statybos metu.
 12. Dirva turi būti nuvalyta, būtina rengiantis ir į medžiagų išorę, būtini su nuvalytą vidų) laikinai statybos metu.
 13. Dirva turi būti nuvalyta, būtina rengiantis ir į medžiagų išorę, būtini su nuvalytą vidų) laikinai statybos metu.
 14. Statybos metu įrengiant vėdinimo sistemą, reikia vadovautis "Susisiekimo pėsčiomis projektų Vilniaus miesto savivaldybėje rengimo ir įgyvendinimo rekomendacijomis", 60 cm atstumu iš abiejų vėdinimo paviršiaus pusų neturi būti (nuo vėdinimo paviršiaus krašto), neturi būti jokių kliūčių.
 15. Brėžinyje nurodyti pėsčiųjų ir važiavimų komunikacijos, inžinerinių tinklų, automobilių stovėjimo ir želdinių būdymai.
 16. Brėžinyje nurodyti matavimai.

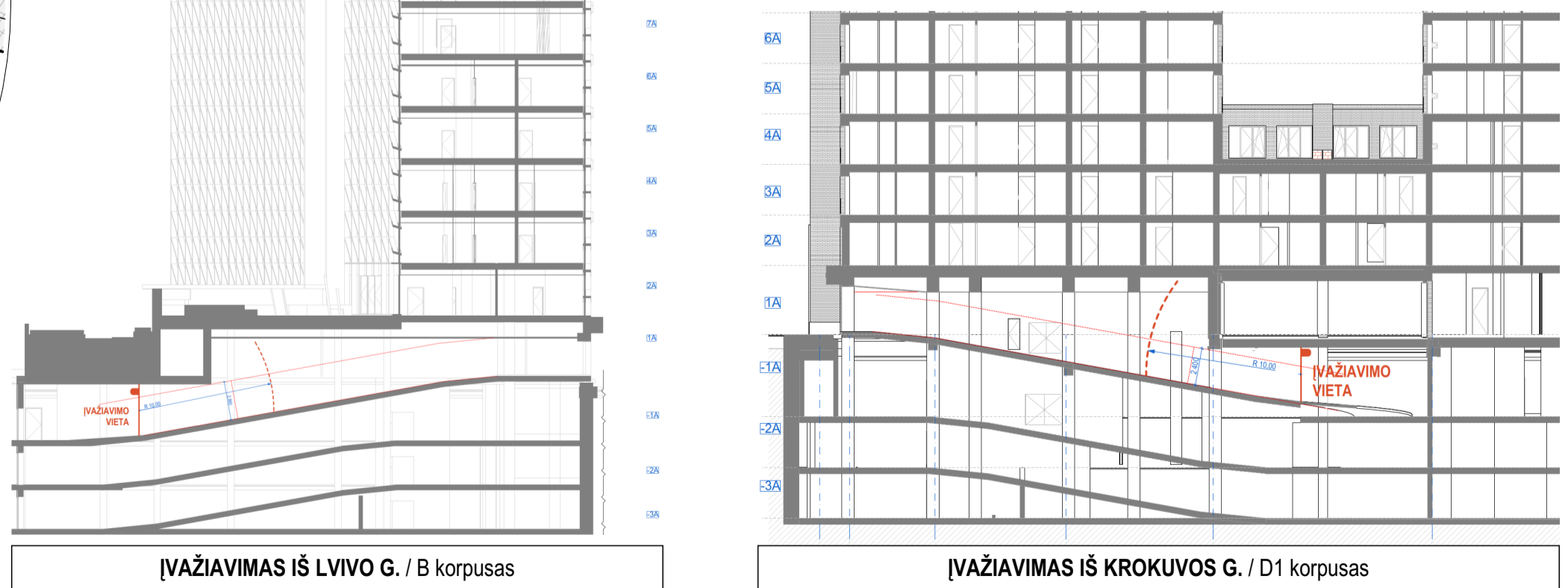

ĮVAŽIAVIMAS IŠ LVIVO G. / B korpusas | ĮVAŽIAVIMAS IŠ KROKUVOS G. / D1 korpusas

1. Kadangi požeminėje automobilių saugykloje yra projektuojama daugiau kaip 300 automobilių Techninio projekto metu bus rengiamas triukšmo ir taršos sklaidos modeliavimo dokumentas, pagrindžiantį neigiamo triukšmo ar taršos poveikio nebuvimą ar poveikį, neviršijantį Lietuvos Respublikos teisės aktuose nustatytą ribinių verčių ir suderinis jį su Nacionaliniu visuomenės sveikatos centru prie Sveikatos apsaugos ministerijos.
2. Įvažiavimas (vartai) į požeminę automobilių saugyklą yra projektuojamas panduso apačioje ir užtikrinamas atstumas iki gyvenamosios paskirties pastatų. Mokslo paskirties ir ligoninių pastatų artimoje (500m) aplinkoje nėra.
3. Iš požeminės automobilių saugyklos dūmų ir CO šalinimui yra numatyta vėdinimo sistemos per B ir C korpusų stogus. Projektinių pasiūlymų stadijoje yra numatytos šachtos šioms sistemoms įrengti. Konkretūs požeminio parkingo vėdinimo sistemos sprendiniai bus projektuojami Techninio projekto metu.

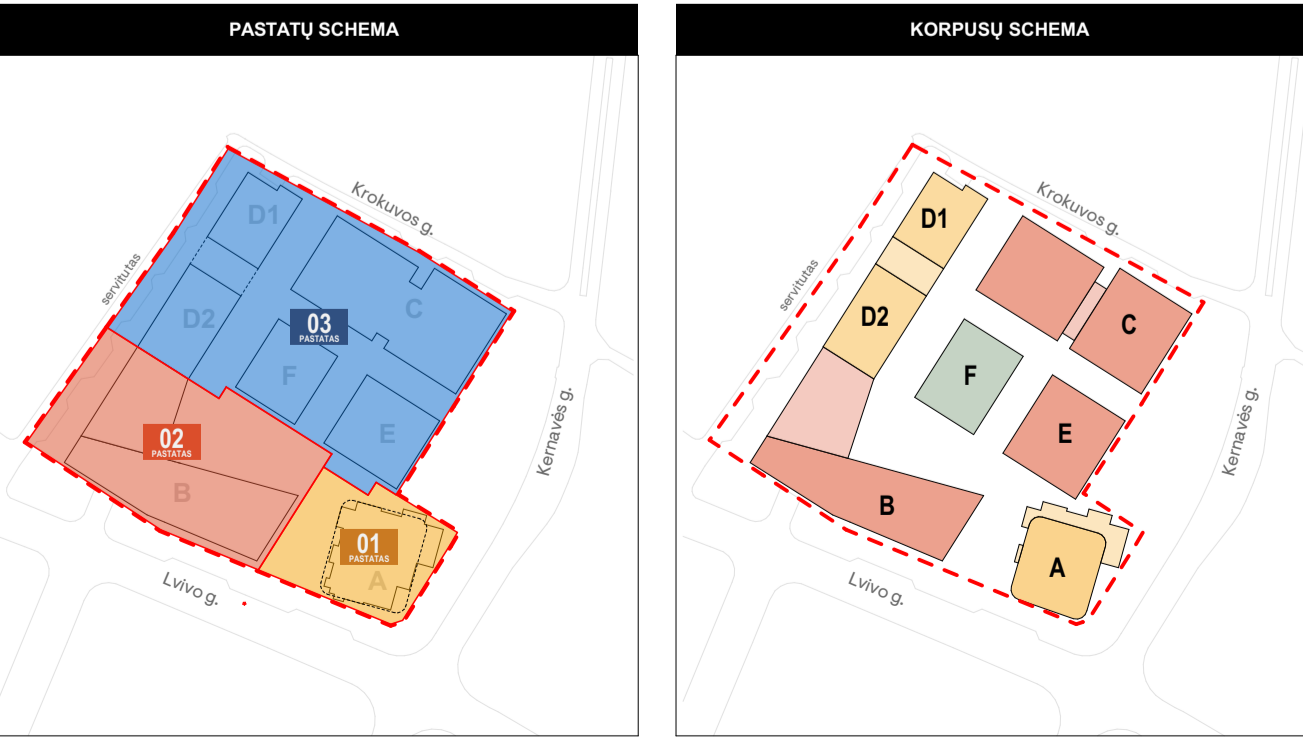

SUTARTINIAI ŽYMĖJIMAI		
Nr.	ŽYMUO	PAVADINIMAS
1.	---	SKLYPO RIBA
2.	---	STATYBOS ZONOS RIBA
3.	---	POŽEMINIS STATYBOS RIBA
4.	---	DETALIOJO PLANO REGLAMENTŲ RIBA
5.	---	DARBŲ VYKDYMO RIBA (DVR)
6.	---	RAUDONOSIOS LINIJOS
7.	---	PASTATŲ RIBA
8.	---	BREEAM VERTINIMO RIBA
9.	---	ĮVAŽIAVIMAS Į SKLYPĄ
10.	---	PAGRINDINIS ĮEJIMAS Į KORPUSĄ
11.	---	PAPILDOMAS ĮEJIMAS Į KORPUSĄ
12.	---	SERVITUTAS
13.	---	FORMUOJAMAS NAUJAS SERVITUTAS BŪSIMOS KROKUVOS G. PĖSČIŲJŲ TAKUI
14.	---	PERSPEKTYVINIS GALIMA INFRASTRUKTŪRA VALSTYBINIJE ŽEMĖJE
15.	VZ1	A KORPUSO VAIKŲ ŽAIDIMO AIKŠTELĖ, 110 m ²
16.	VZ2	D1, D2 KORPUSŲ VAIKŲ ŽAIDIMO AIKŠTELĖ, 223 m ²
17.	---	PAUGLIŲ SPORTO AIKŠTELĖ
18.	---	RAMIAUS POLISO ZONOS VYRESNIO AMŽIAUS GYVENTOJAMS
19.	---	GAISRINIO AUTOMOBILIŲ VAŽIAVIMO TRASA

DANGŲ IR SKLYPO ELEMENTŲ ŽYMĖJIMAI		
Nr.	ŽYMUO	PAVADINIMAS
1.	---	ASFALTO DANGA
2.	---	PIGMENTUOTAS (RAUDONAS) ASFALTAS
3.	---	BETONINĖS ŠALGATVIO PLYTELĖS
4.	---	GRANITO PLOKŠTĖS
5.	---	GRANITO TRINKELĖS
6.	---	SKALDA
7.	---	VANDENS BASEINĖLIAI
8.	---	ŽEMĄGIAI ŽELDINIAI KLOMBOSĖ (+H=5cm)
9.	---	ŽEMĄGIAI ŽELDINIAI GRINDINIO LYGYS
10.	---	ŽEMI ŽELDINIAI UŽ DVR
11.	---	KRŪMŲ GRUPĖS, GYVATVORĖS
12.	---	SODINAMI MEDŽIAI
13.	---	ESAMI SAUGOMI MEDŽIAI
14.	---	ESAMI MEDŽIAI, KURIUS SIEKIAMA IŠSAUGOTI
15.	---	ESAMI ŠALINAMI MEDŽIAI

PASTATAI		
Nr.	ŽYMUO	PAVADINIMAS
1.	01	GYVENAMOSIOS PASKIRTIES PASTATAS
2.	02	ADMINISTRACINĖS PASKIRTIES PASTATAS
3.	03	ADMINISTRACINĖS PASKIRTIES PASTATAS

KORPUSAI		
Nr.	ŽYMUO	PAVADINIMAS
1.	A	GYVENAMOSIOS PASKIRTIES KORPUSAS
2.	B	ADMINISTRACINĖS PASKIRTIES KORPUSAS
3.	C	ADMINISTRACINĖS PASKIRTIES KORPUSAS
4.	D1	GYVENAMOSIOS PASKIRTIES KORPUSAS
5.	D2	GYVENAMOSIOS PASKIRTIES KORPUSAS
6.	E	ADMINISTRACINĖS PASKIRTIES KORPUSAS
7.	F	MAITINIMO PASKIRTIES KORPUSAS
8.	---	PROJEKTUOJAMO PASTATO KONTŪRAS
9.	---	KONSOLINĖS PASTATO DALYS

Plano tipas:	Topografinis planas - pilnas turinys
Objekto adresas:	Lvivo g. 37, Vilnius
Aukščių sistema:	Koordinacijų sistema
LAS07	LKS-94
Horizontalus:	10
Vertikalus:	10

UAB SWECO LIETUVA

Kv. paž. Nr.	Vardas, pavardė	Parašas	Data	A.V.
IGKV-106	Raminas Česponis	[Signature]	2021-09	
Užsakovas	UAB "Arches"	UAB "Arches"	Lapo Nr.	Lapų sk.
		1:500	1	5

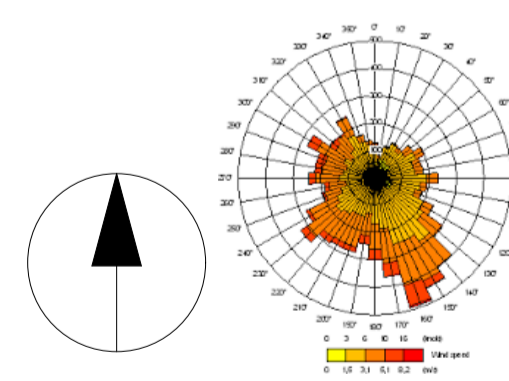

0	2023-04-03	Derinimų, vešrinimų, specialiųjų reikalavimų ir sąlygų gavimai
Laida	Išleidytojas	Laidos statusas: Keitimo prašymas (jei taikoma)
Kval. dok. Nr.	PROJEKTUOTOJAS	UAB "Sweco" Lietuva Saulo g. 6-1, LT-01138, Vilnius tel. +370 6 218112 info@sweco.lt
35355	SPV	A. VILKENIS
Kval. dok. Nr.	ARHITEKTAS	UAB "Aketuri" architektai Raugyklos g. 3-1, LT-01138, Vilnius tel. +370 6 218112 info@aketurichitektai.lt
A1415	POV	L. REKEVIČIUS
A1468	ARCH	M. REKEVIČIENE
	ARCH	E. DRAPANAUŠIS
Kval. dok. Nr.	ARCHITECTS	UAB "Arches" Abilės g. 10, LT-08303 Vilnius tel. +370 27 1808 info@arches.lt
A.1319	SPVD	E. NENŠKIS
A.1688	ARCH	A. UOGINTAS
Kalb. trump.	Užsakovas:	UAB "Arches"
LT	UTISIB KŪB "Releven Prime Properties"	

PASTATŲ SCHEMA

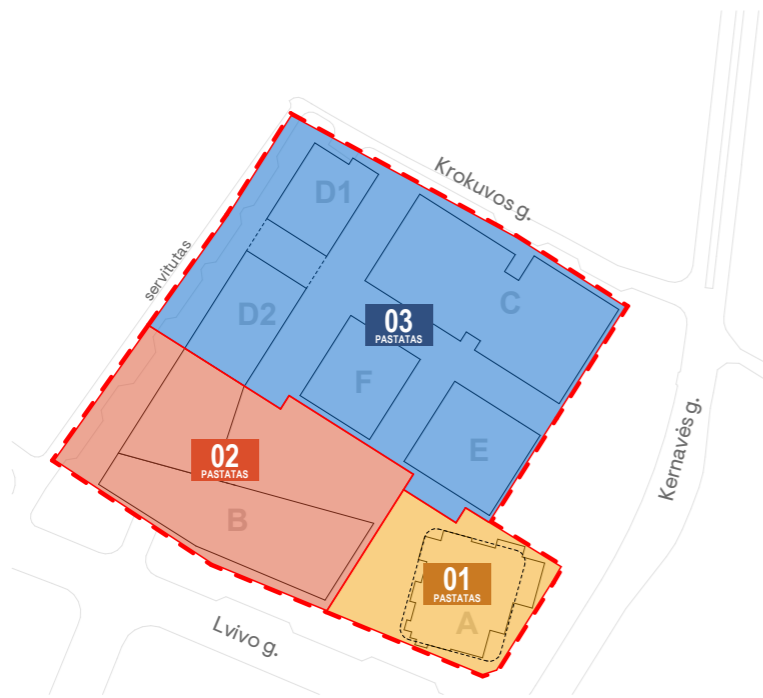

KORPUSŲ SCHEMA

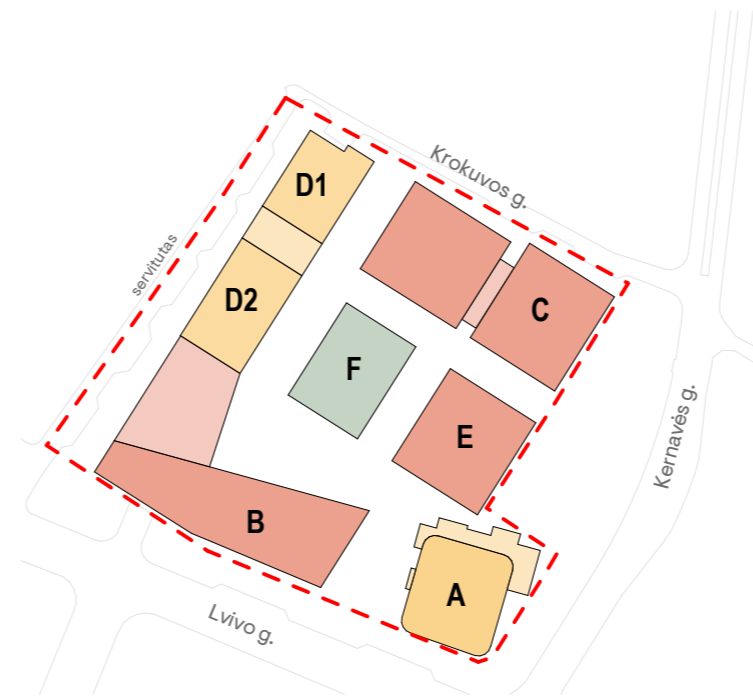

ETAPIŠKUMO SCHEMA



PASTABOS:
 1. Eiliskumas gali būti tikslinama Techninio projekto ir Statybos metu.
 2. Požeminiai aukštai I etapu

PASTATAI		
1.	01	GYVENAMOSIOS PASKIRTIES PASTATAS
2.	02	ADMINISTRACINĖS PASKIRTIES PASTATAS
3.	03	ADMINISTRACINĖS PASKIRTIES PASTATAS
KORPUSAI		
Nr.	ŽYMUO	PAVADINIMAS
1.	A	GYVENAMOSIOS PASKIRTIES KORPUSAS
2.	B	ADMINISTRACINĖS PASKIRTIES KORPUSAS
3.	C	ADMINISTRACINĖS PASKIRTIES KORPUSAS
4.	D1	GYVENAMOSIOS PASKIRTIES KORPUSAS
5.	D2	GYVENAMOSIOS PASKIRTIES KORPUSAS
6.	E	ADMINISTRACINĖS PASKIRTIES KORPUSAS
7.	F	MAITINIMO PASKIRTIES KORPUSAS
8.		PROJEKTUOJAMO PASTATO KONTŪRAS
9.		KONSOLINĖS PASTATO DALYS

0	2022-11-29	Derinimui, viešinimui, specialiųjų reikalavimų ir sąlygų gavimui	
Laida	Išleidimo data	Laidos statusas. Keitimo priežastis (jei taikoma)	
Kval. dok. Nr.	PROJEKTUOTOJAS	UAB „Sweco“ Lietuva Spaudos g. 6-1, LT-05132 Vilnius tel. +370 5 2622621 info@sweco.lt	Statinio projekto pavadinimas: ADMINISTRACINĖS PASKIRTIES PASTATŲ (7.2) IR DAUGIABUČIO GYVENAMOJO NAMO (6.3) LVIVO G. 59, VILNIUJE STATYBOS PROJEKTAS
35355	SPV	A. VILKENIS	
Kval. dok. Nr.	aketuri	UAB "Aketuri architektai" Raugyklos g. 3-1, LT-01138, Vilnius tel. +370 6 1216112 info@aketuriarchitektai.lt	Dokumento pavadinimas: SKLYPO PLANO DALIS
A1415	PDV	L. REKEVIČIUS	
A1468	ARCH	M. REKEVIČIENĖ	
	ARCH	E. DRAPANAUŠKIS	Brėžinio pavadinimas: Pastatų, korpusų, etapiškumo schemos M 1:2000
	ARCH	E. VOISKUNOVIČ	
Kval. dok. Nr.	arches	UAB "Arches" Ateities g. 10, LT-08303 Vilnius tel. +3705 271 1808 info@arches.lt	LAPŲ 0
A 1319	SPDV	E. NENIŠKIS	
A 1688	ARCH	A. UOGINTAS	LAPAI 1
Kalb. trump.:	Užsakovas:	Dokumento žymuo: 22050_00_PP_SP.B_03.1	
LT		KŪB "Releven Prime Properties"	

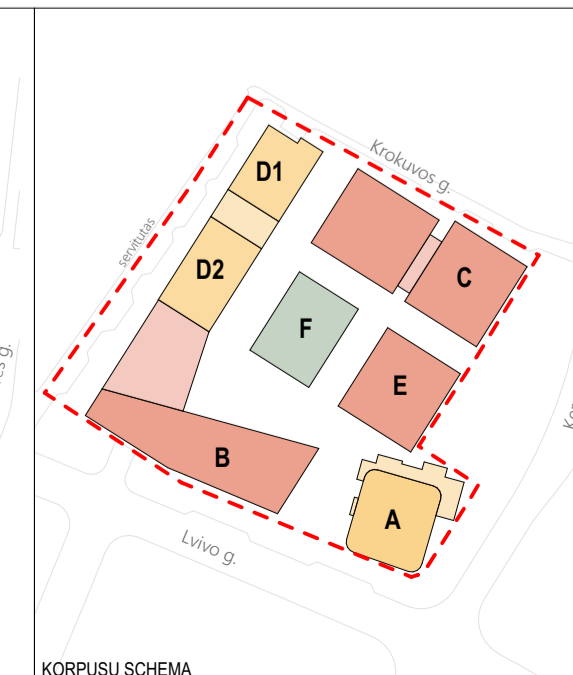
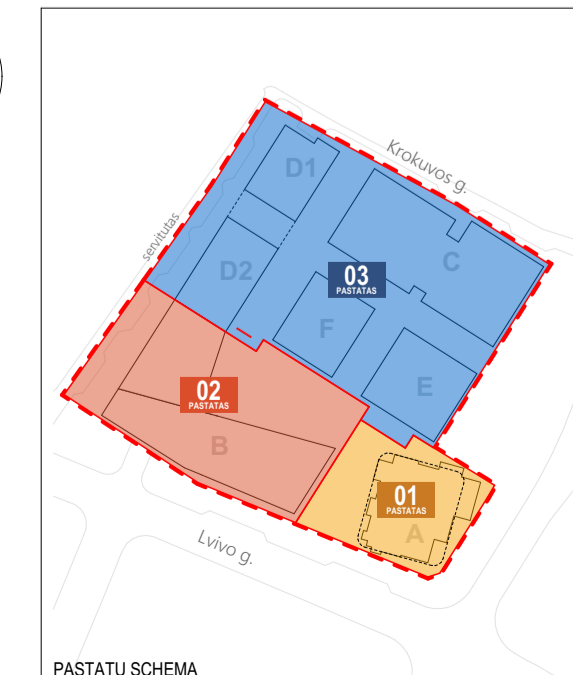

0	2023-03-17	Derinimų, viešininimų, specialiųjų reikalavimų, ir sąlygų gavimui	
Laida	Bleidimo data	Laikos statusas. Keitimo priežastis (jei taikoma)	
PROJEKTUOTOJAS		UAB „Sweco“ Lietuva Saulojo g. 5-1, LT-01132 Vilnius tel. +370 6 262201 info@sweco.lt	Statinio projekto pavadinimas: ADMINISTRACINĖS PASKIRTIES PASTATŲ (7.2) IR DAUGIABUČIO GYVENAMOJO NAMŲ (6.3) LIVOJO G. 59, VILNIIJIE STATYBOS PROJEKTAS
Kval. dok. Nr.	35355	SPV. A. VILKENIS	
Kval. dok. Nr.		aketurini	UAB „Aketurini architektai“ Rauškykės g. 3-1, LT-01138, Vilnius tel. +370 6 1216112 info@aketurinarichnaktas.lt
A1415	PDV	L. REKEVIČIUS	
A1468	ARCH.	M. REKEVIČIENĖ	
	ARCH.	E. DRAPANAIŠKIS	
	ARCH.	J. BRINKVIČIŪTĖ	
Kval. dok. Nr.		arches	UAB „Arches“ Abelės g. 10, LT-08303 Vilnius tel. +370 5 271 1808 info@arches.lt
A. 1319	SPOV.	E. NENŠKIS	
A. 1688	ARCH.	A. UOGINTAS	
Kalb. trump.: Ubsakovas:			
LT		KŪB "Releven Prime Properties"	
Dokumento pavadinimas:		STATINIO ARCHITEKTŪROS DALIS	
Dokumento pavadinimas:		-1 AUKŠTO PLANAS	
M 1:250			
Dokumento šlymu:		22050_00_PP_SA.B_01.1	
LAPŲ	LAPAI	1	1

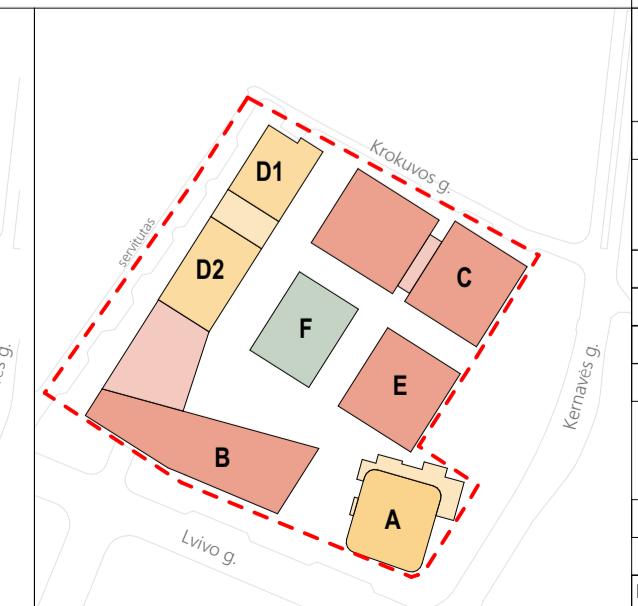
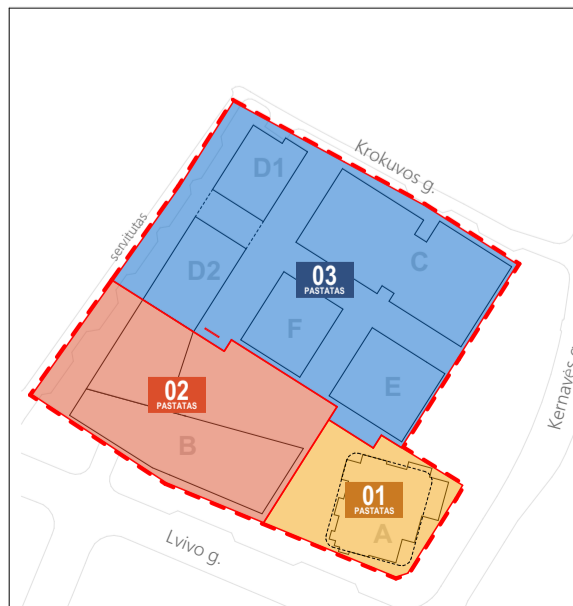
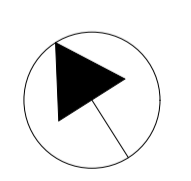

0	2023-03-17	Derinimų, vėšrinimų, specialiųjų reikalavimų ir sąlygų gavimui	
Laida	Bleidimo data	Laidos statusas. Keitimo priežastis (jei taikoma)	
PROJEKTUOTOJAS		UAB „Sweco“ Lietuva Saulės g. 6-1, LT-01132 Vilnius tel. +370 6 262201 info@sweco.lt	Statinio projekto pavadinimas: ADMINISTRACINĖS PASKIRTIES PASTATŲ (7.2) IR DAUGIABUČIO GYVENAMOJO NAMŲ (6.3) LIVOJO G. 59, VILNIAUS STATYBOS PROJEKTAS
Kval. dok. Nr.	35355	SPV. A. VILKENIS	Dokumento pavadinimas: STATINIO ARCHITETŪROS DALIS
Kval. dok. Nr.	A1415	PDV. L. REKEVIČIUS	
A1468	ARCH. M. REKEVIČIENĖ	ARCH. E. DRAPANAIŠKIS	Dokumento pavadinimas: -2 AUKŠTO PLANAS M 1:250
	ARCH. J. BRINKVIČIŪTĖ		
Kval. dok. Nr.	A 1319	SPDV. E. NENŠKIS	Dokumento šlynis: 22050_00_PP_SA.B_01.2
A 1688	ARCH. A. UOGINTAS		
Kalb. trump.: LT	Užsakovas: KŪB "Relieven Prime Properties"		LAPŲ LAPAI
			1 1

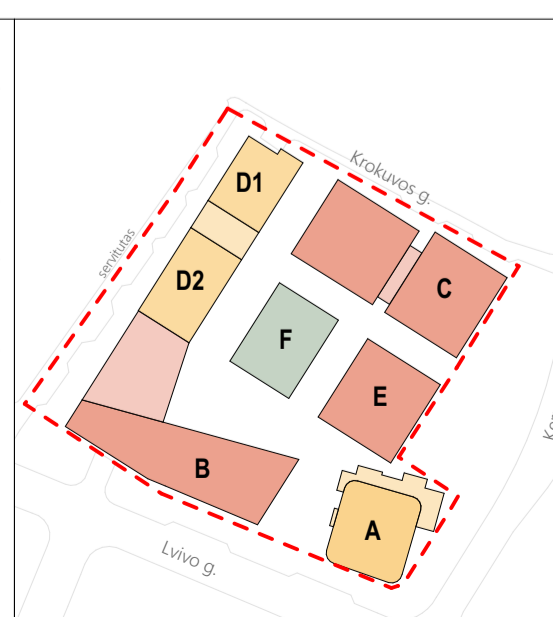
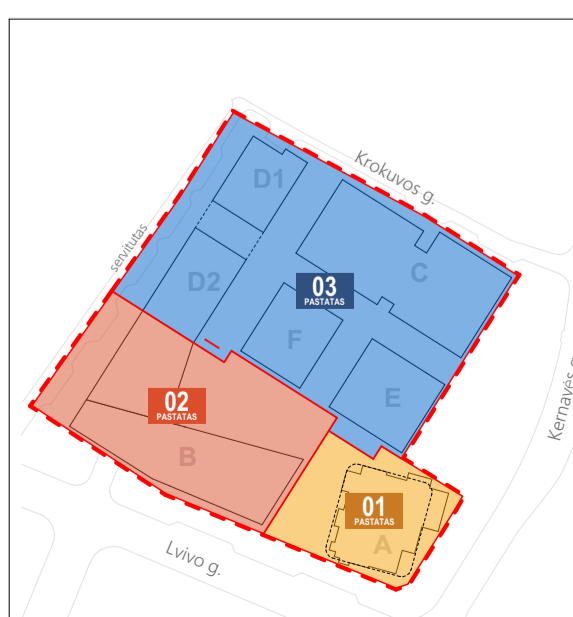
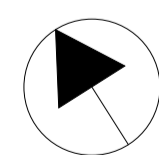

0	2023-03-17	Derinimų, viešininimų, specialiųjų reikalavimų ir sąlygų gavimui	
Laida	Bleidimo data	Laidos statusas: Keitimo prežiasta (jei taikoma)	
Kval. dok. Nr.	PROJEKTUOTOJAS	UAB „Sweco“ Lietuva Saulėtekio g. 6-1, LT-05132 Vilnius tel. +370 6 262201 info@sweco.lt	Statinio projekto pavadinimas: ADMINISTRACINĖS PASKIRTIES PASTATŲ (7.2) IR DAUGIABUČIO GYVENAMOJO NAMŲ (6.3) LIVOVO G. 59, VILNIUJE STATYBOS PROJEKTAS
35355	SPV	A. VILKENIS	
Kval. dok. Nr.	archeturi	UAB „Aketuri architektai“ Raušykų g. 3-1, LT-01138, Vilnius tel. +370 6 1216112 info@aketuriarchitektai.lt	Dokumento pavadinimas: STATINIO ARCHITEKTŪROS DALIS
A1415	PDV	L. REKEVIČIUS	
A1468	ARCH	M. REKEVIČIENĖ	
	ARCH	E. DRAPANAUŠKIS	
	ARCH	J. BRINKVIČIŪTĖ	
Kval. dok. Nr.	arches	UAB „Arches“ Abelės g. 10, LT-08303 Vilnius tel. +370 271 1808 info@arches.lt	Bleidimo pavadinimas: -3 AUKŠTO PLANAS M 1:250
A. 1319	SPDV	E. NENŠKIS	
A. 1688	ARCH	A. UOGINTAS	
Kalb. trump.: LT	Užsakovas:	KŪB „Relieven Prime Properties“	Dokumento šlynis: 22050_00_PP_SA.B_01.3
			LADA
			0
			LAPŲ
			LAPAI
			1 1

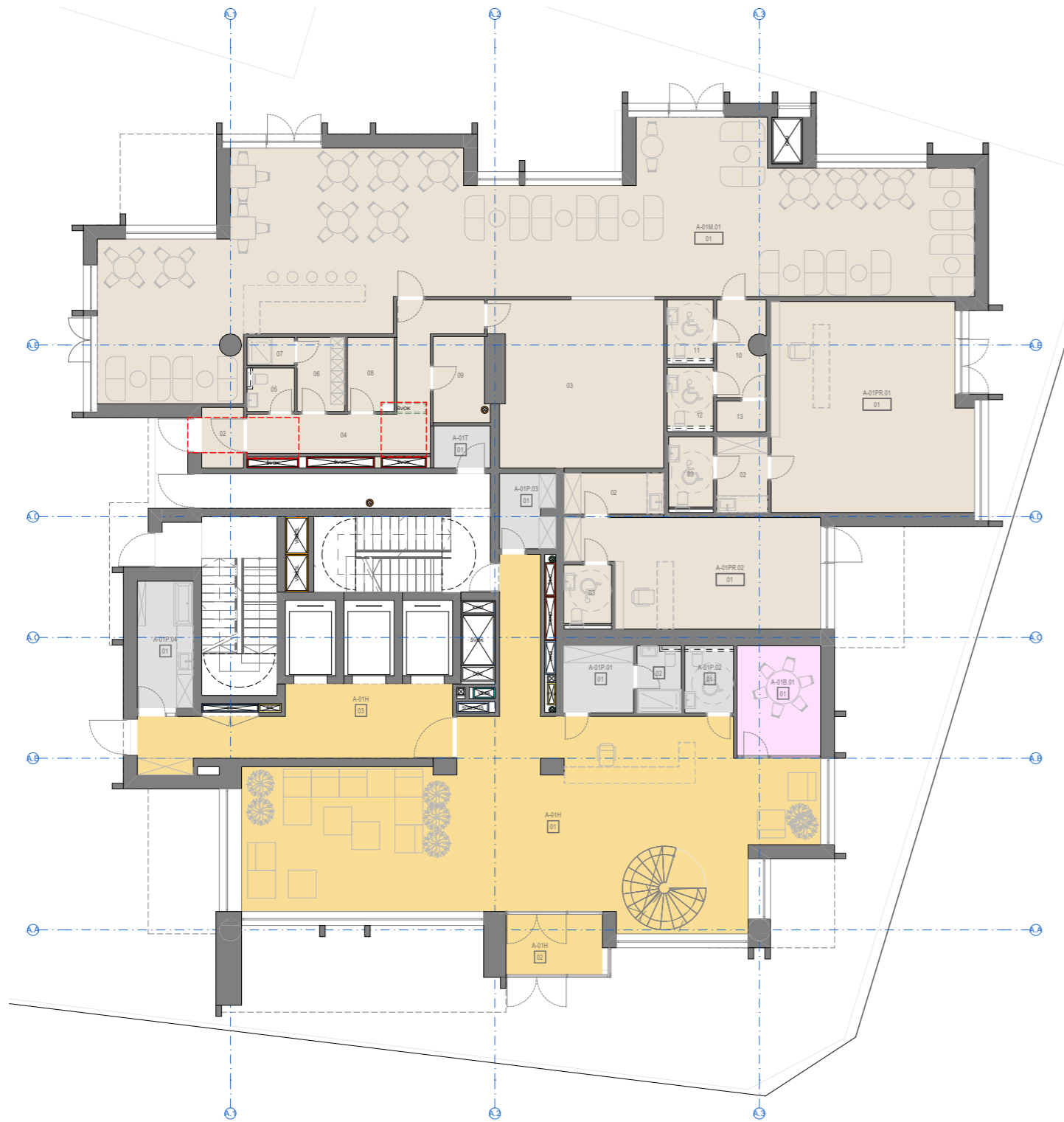

BENDROS PASTABOS:
1. Vidaus patalpų išplanavimas bus rengiamas ir sprendiniai tikslinami Techninio projekto metu.

PATALPŲ SUTARTINIAI ŽYMĖJIMAI

Nr.	ŽYMUO	PAVADINIMAS
1.		Bendro naudojimo patalpos (laiptinės, koridoriai)
2.		Bendro naudojimo: Pagrindinės patalpos
3.		Kitos paskirties patalpos *
4.		Techninės, pagalbinės pat.
5.		-
6.		-
7.		-
8.		-

* galimos patalpų paskirtys: administracinė, prekybos, paslaugų, maitinimo, mokslo, gydymo, sporto.



KORPUSŲ SCHEMA

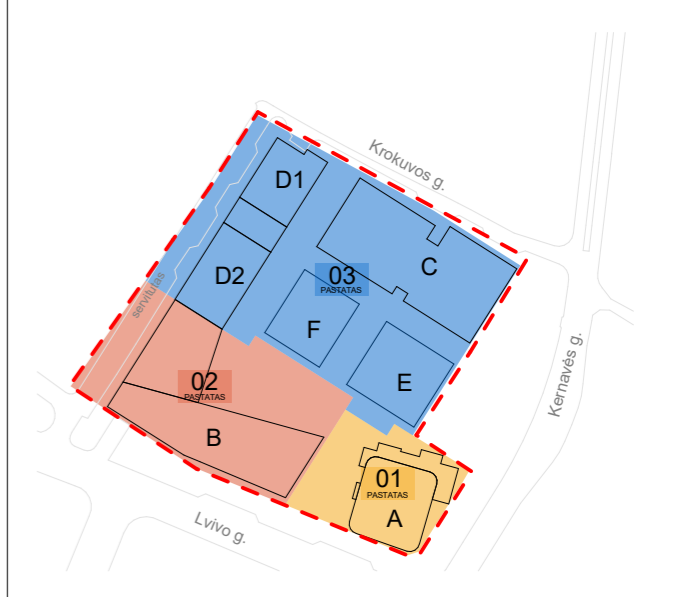

PASTATŲ SCHEMA

0	12/12/2022	Derinimui, viešinimui, specialiųjų reikalavimų ir sąlygų gavimui
LAIDA	IŠLEIDIMO DATA	LAIDOS STATUSAS. KEITIMO PRIEŽASTIS (JEI TAIKOMA)
 UAB „Sweco Lietuva“		STATINIO PROJEKTO PAVADINIMAS
35355	SPV A. VILKENIS	ADMINISTRACINĖS PASKIRTIES PASTATŲ (7.2) IR DAUGIABUČIO GYVENAMOJO NAMO (6.3) LVIVO G. 59, VILNIUJE STATYBOS PROJEKTAS
	SPV PAD. U. MISIŪNAITĖ	
KVALIF. PATVIR. DOK. NR.	uab arches info@arches.lt www.arches.lt	STATINIO NUMERIS IR PAVADINIMAS
A1319	SPDV E. Neniškis	01 DAUGIABUTIS GYVENAMASIS NAMAS
A1688	ARCH A. Uogintas	
	ARCH G. Vasiliauskaitė	
	ARCH K. Smotkin	
		DOKUMENTO PAVADINIMAS
		A korpuso 1A schema M1:200
		LAIDA
		0
STATYTOJAS		DOKUMENTO ŽYMUO
LT	UTIISIB KŪB "Releven Prime Properties"	22050-01-PP-SA.B.01
UŽSAKOVAS		LAPAS
		1
		LAPŲ
		1

A3 297x420 mm

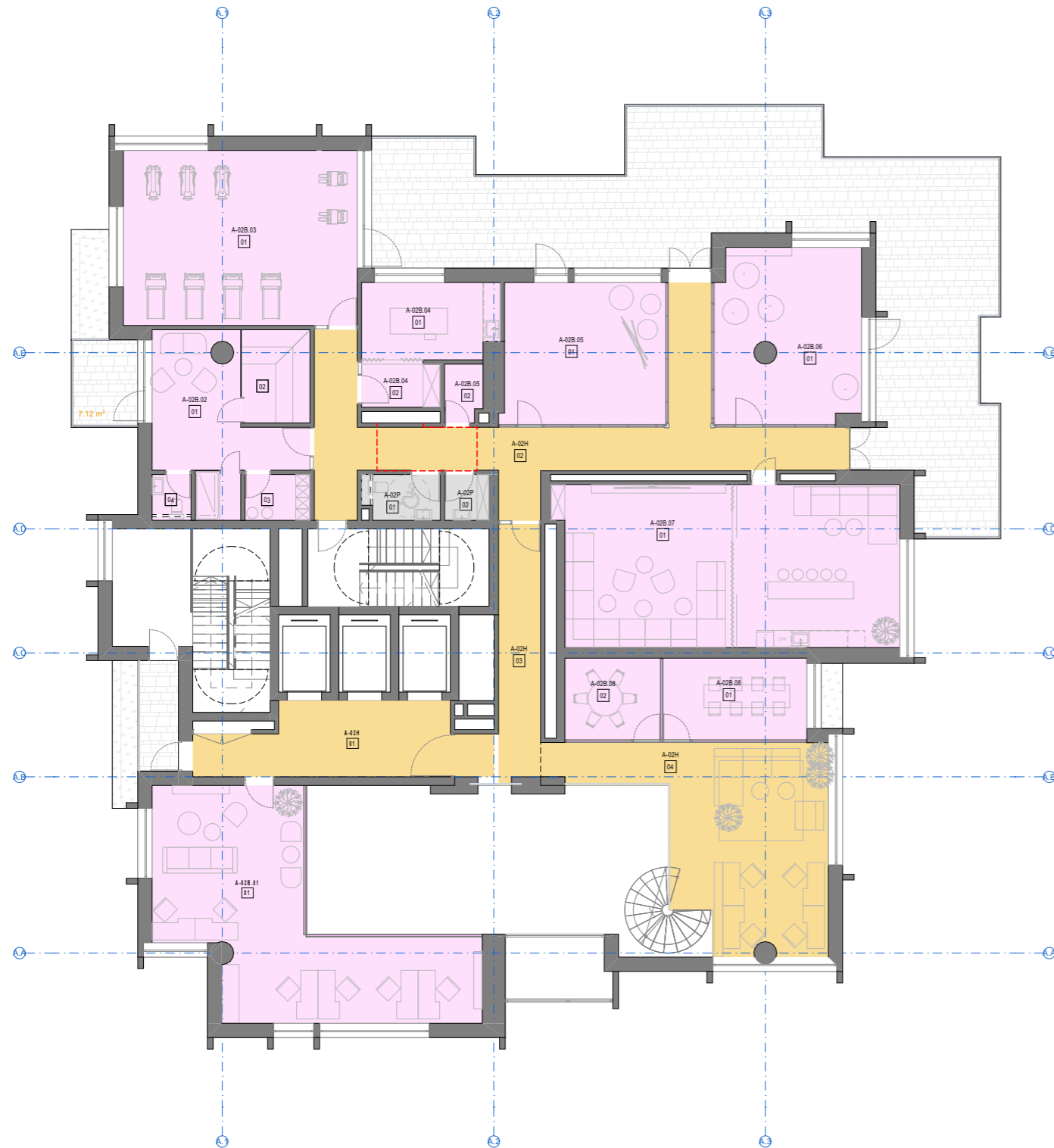

BENDROS PASTABOS:
1. Vidaus patalpų išplanavimas bus rengiamas ir sprendiniai tikslinami Techninio projekto metu.

PATALPŲ SUTARTINIAI ŽYMĖJIMAI

Nr.	ŽYMUO	PAVADINIMAS
1.		Bendro naudojimo patalpos (laiptinės, koridoriai)
2.		Bendro naudojimo: Pagrindinės patalpos
3.		Kitos paskirties patalpos *
4.		Techninės, pagalbinės pat.
5.		-
6.		-
7.		-
8.		-

* galimos patalpų paskirtys: administracinė, prekybos, paslaugų, maitinimo, mokslo, gydymo, sporto.



KORPUSŲ SCHEMA

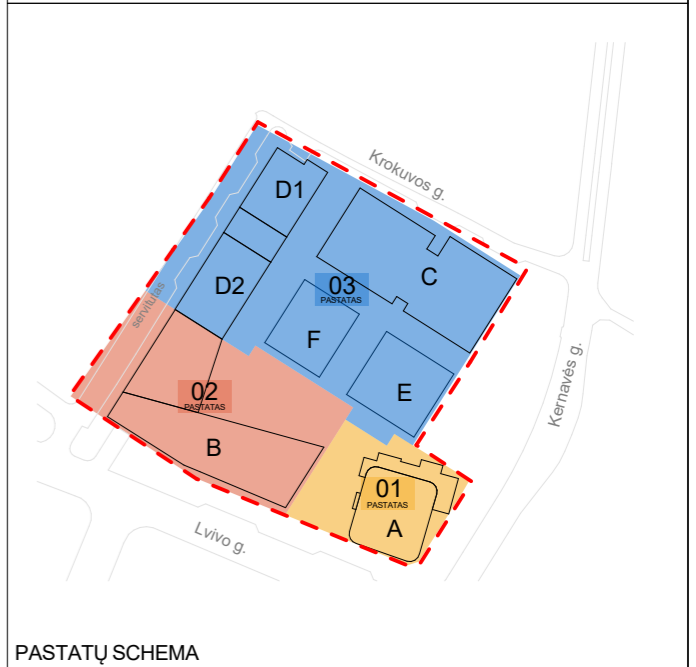

PASTATŲ SCHEMA

0	12/5/2022	Derinimui, viešinimui, specialiųjų reikalavimų ir sąlygų gavimui
LAIDA	IŠLEIDIMO DATA	LAIDOS STATUSAS. KEITIMO PRIEŽASTIS (JEI TAIKOMA)
 UAB „Sweco Lietuva“		STATINIO PROJEKTO PAVADINIMAS
35355	SPV A. VILKENIS	ADMINISTRACINĖS PASKIRTIES PASTATŲ (7.2) IR DAUGIABUČIO GYVENAMOJO NAMO (6.3) LVIVO G. 59, VILNIUJE STATYBOS PROJEKTAS
	SPV PAD. U. MISIŪNAITĖ	
KVALIF. PATVIR. DOK. NR.	uab arches info@arches.lt www.arches.lt	STATINIO NUMERIS IR PAVADINIMAS
A1319	SPDV E. Neniškis	01 DAUGIABUTIS GYVENAMASIS NAMAS
A1688	ARCH A. Uogintas	
	ARCH G. Vasiliauskaitė	
	ARCH K. Smotkin	
		DOKUMENTO PAVADINIMAS
		A korpuso 2A schema M1:200
		LAIDA
		0
LT	STATYTOJAS UŽSAKOVAS	DOKUMENTO ŽYMUO
	UTIISIB KŪB "Releven Prime Properties"	22050-01-PP-SA.B.02
		LAPAS
		LAPŲ
		1
		1

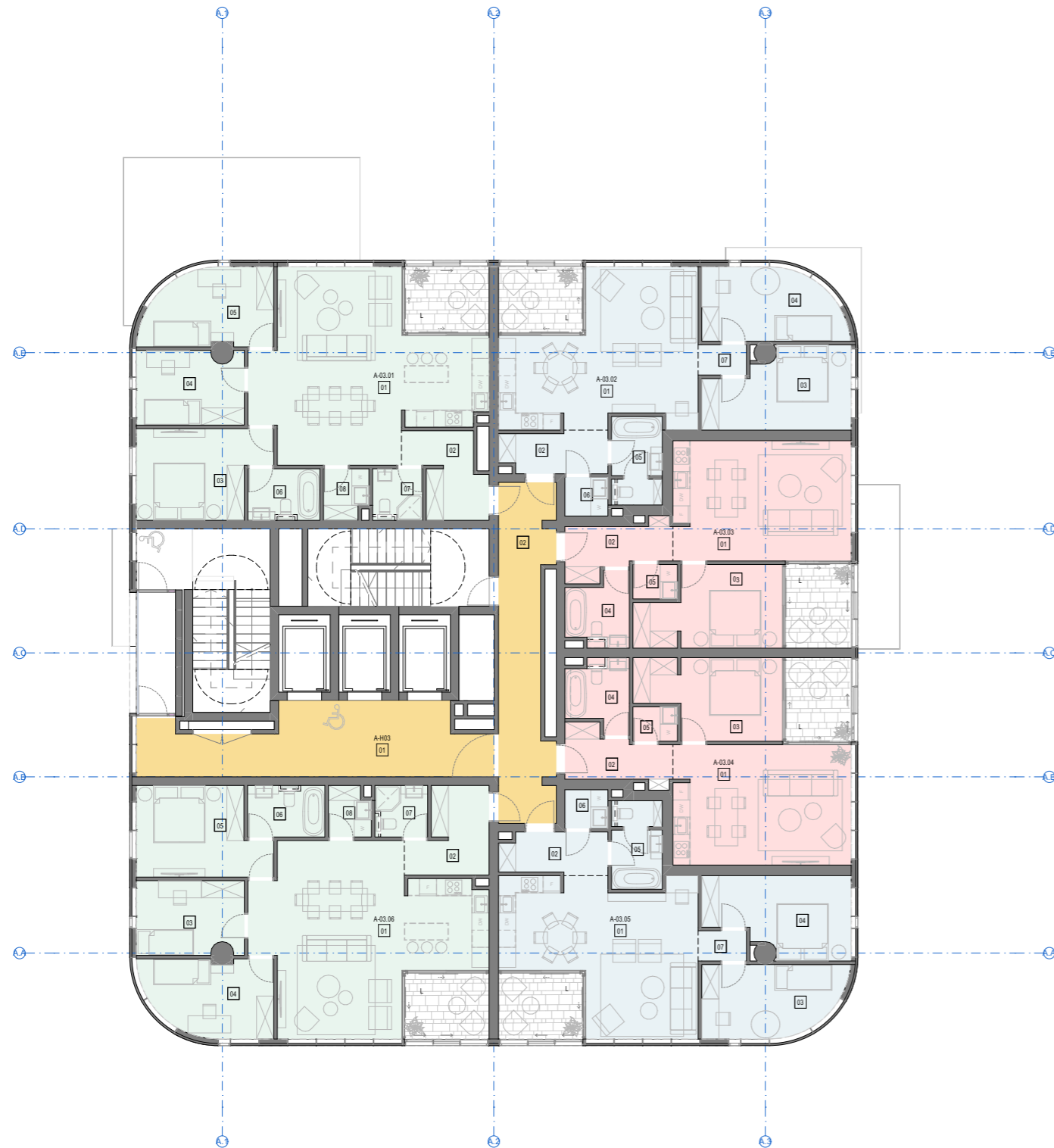

BENDROS PASTABOS:
1. Vidaus patalpų išplanavimas bus rengiamas ir sprendiniai tikslinami Techninio projekto metu.

PATALPŲ SUTARTINIAI ŽYMĖJIMAI

Nr.	ŽYMUO	PAVADINIMAS
1.		Bendro naudojimo patalpos (laiptinės, koridoriai)
2.		GYVENAMOSIOS PATALPOS: 1 kambario butas (22-25 m ²)
3.		GYVENAMOSIOS PATALPOS: 2 kambarių butas (31-48 m ²)
4.		GYVENAMOSIOS PATALPOS: 3 kambarių butas (54-65 m ²)
5.		GYVENAMOSIOS PATALPOS: 4 kambarių butas (66-120 m ²)
6.		GYVENAMOSIOS PATALPOS: 5 kambarių butas (>120m ²)
7.		Techninės, pagalbinės pat.
8.		Terasos, balkonai, lodžijos
9.		-
10.		-



KORPUSŲ SCHEMA

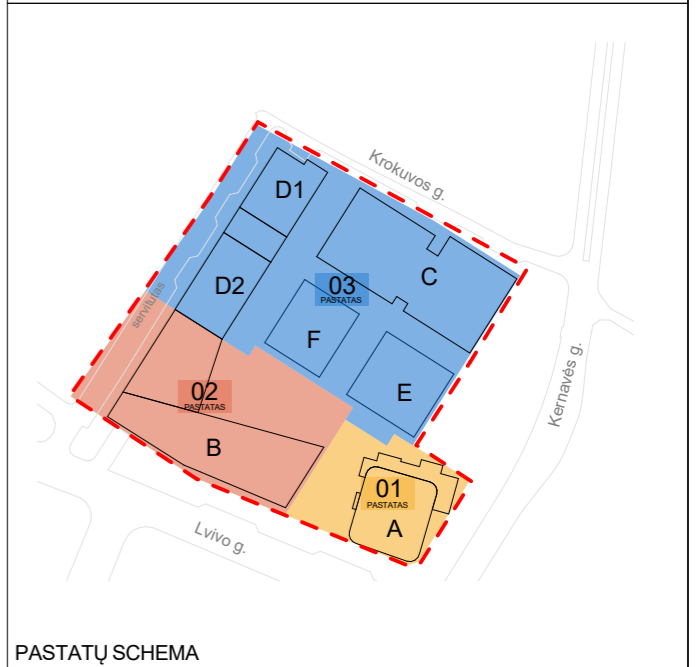

PASTATŲ SCHEMA

0	12/5/2022	Derinimui, viešinimui, specialiųjų reikalavimų ir sąlygų gavimui	
LAIDA	IŠLEIDIMO DATA	LAIDOS STATUSAS. KEITIMO PRIEŽASTIS (JEI TAIKOMA)	
35355		SPV	A. VILKENIS
		SPV PAD.	U. MISIŪNAITĖ
KVALIF. PATVIR. DOK. NR.	uab arches info@arches.lt Tel: +3705 271 1808 www.arches.lt Fax: +3705 271 1807		
A1319	SPDV	E. Neniškis	
A1688	ARCH	A. Uogintas	
	ARCH	G. Vasiliauskaitė	
	ARCH	K. Smotkin	
LT	STATYTOJAS	UTIISIB KŪB "Releven Prime Properties"	
	UŽSAKOVAS		
		STATINIO PROJEKTO PAVADINIMAS	
		ADMINISTRACINĖS PASKIRTIES PASTATŲ (7.2) IR DAUGIABUČIO GYVENAMOJO NAMO (6.3) LVIVO G. 59, VILNIUJE STATYBOS PROJEKTAS	
		STATINIO NUMERIS IR PAVADINIMAS	
		01 DAUGIABUTIS GYVENAMASIS NAMAS	
		DOKUMENTO PAVADINIMAS	LAIDA
		A korpuso 3-10A schema M1:200	0
		DOKUMENTO ŽYMUO	LAPAS LAPŲ
		22050-01-PP-SA.B.03	1 1

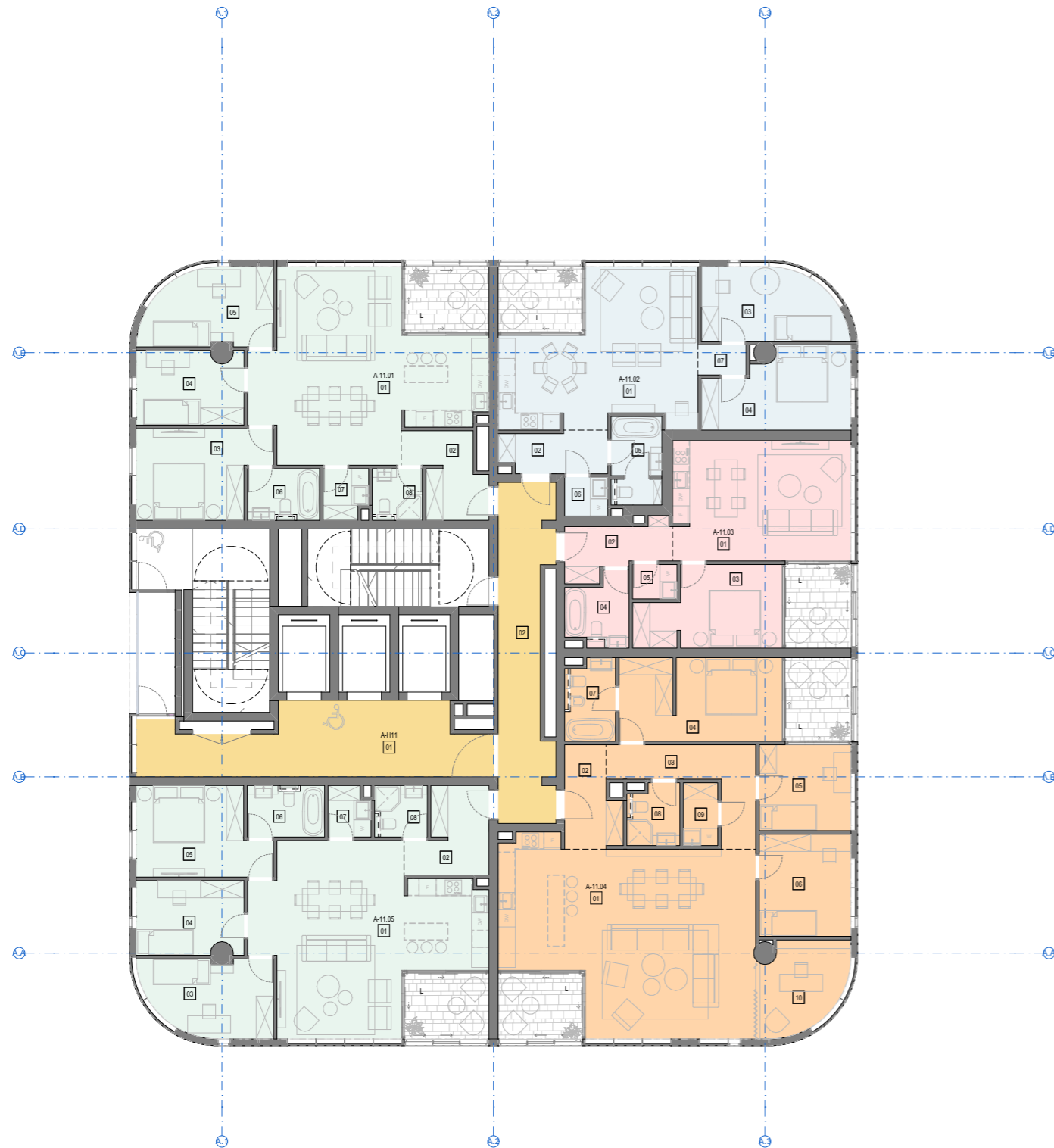

BENDROS PASTABOS:
1. Vidaus patalpų išplanavimas bus rengiamas ir sprendiniai tikslinami Techninio projekto metu.

PATALPŲ SUTARTINIAI ŽYMĖJIMAI

Nr.	ŽYMUO	PAVADINIMAS
1.	[Yellow square]	Bendro naudojimo patalpos (laiptinės, koridoriai)
2.	[Light green square]	GYVENAMOSIOS PATALPOS: 1 kambario butas (22-25 m ²)
3.	[Light red square]	GYVENAMOSIOS PATALPOS: 2 kambarių butas (31-48 m ²)
4.	[Light blue square]	GYVENAMOSIOS PATALPOS: 3 kambarių butas (54-65 m ²)
5.	[Light green square]	GYVENAMOSIOS PATALPOS: 4 kambarių butas (66-120 m ²)
6.	[Light orange square]	GYVENAMOSIOS PATALPOS: 5 kambarių butas (>120m ²)
7.	[Grey square]	Techninės, pagalbinės pat.
8.	[Patterned square]	Terasos, balkonai, lodžijos
9.	-	-
10.	-	-

KORPUSŲ SCHEMA

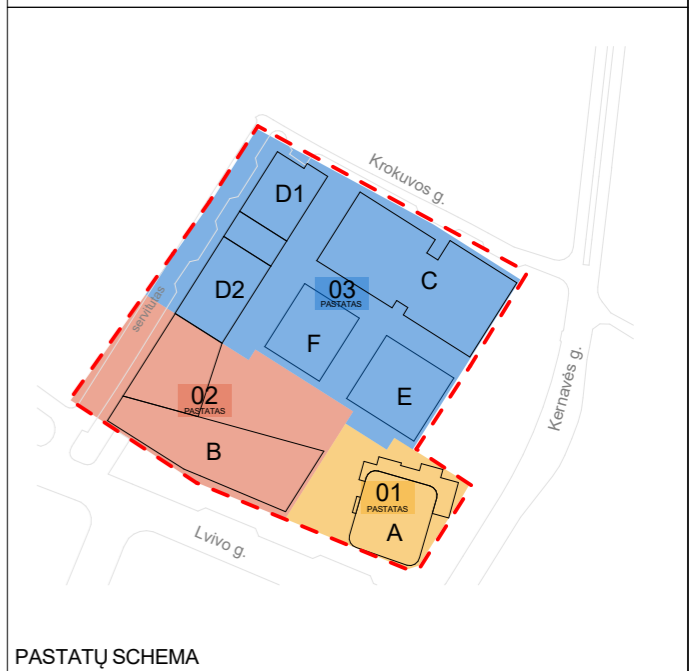

PASTATŲ SCHEMA

0	12/5/2022	Derinimui, viešinimui, specialiųjų reikalavimų ir sąlygų gavimui	
LAIDA	IŠLEIDIMO DATA	LAIDOS STATUSAS. KEITIMO PRIEŽASTIS (JEI TAIKOMA)	
35355		SPV	A. VILKENIS
		SPV PAD.	U. MISIŪNAITĖ
KVALIF. PATVIR. DOK. NR.		uab arches info@arches.lt Tel: +3705 271 1808 www.arches.lt Fax: +3705 271 1807	
A1319	SPDV	E. Neniškis	
A1688	ARCH	A. Uogintas	
	ARCH	G. Vasiliauskaitė	
	ARCH	K. Smotkin	
LT	STATYTOJAS	UTIISIB KŪB "Releven Prime Properties"	
	UŽSAKOVAS		
		STATINIO PROJEKTO PAVADINIMAS	
		ADMINISTRACINĖS PASKIRTIES PASTATŲ (7.2) IR DAUGIABUČIO GYVENAMOJO NAMO (6.3) LVIVO G. 59, VILNIUJE STATYBOS PROJEKTAS	
		STATINIO NUMERIS IR PAVADINIMAS	
		01 DAUGIABUTIS GYVENAMASIS NAMAS	
		DOKUMENTO PAVADINIMAS	LAIDA
		A korpuso 11-18A schema M1:200	0
		DOKUMENTO ŽYMUO	LAPAS LAPŲ
		22050-01-PP-SA.B.04	1 1



BENDROS PASTABOS:
1. Vidaus patalpų išplanavimas bus rengiamas ir sprendiniai tikslinami Techninio projekto metu.

PATALPŲ SUTARTINIAI ŽYMĖJIMAI

Nr.	ŽYMUO	PAVADINIMAS
1.		Bendro naudojimo patalpos (laiptinės, koridoriai)
2.		GYVENAMOSIOS PATALPOS: 1 kambario butas (22-25 m ²)
3.		GYVENAMOSIOS PATALPOS: 2 kambarių butas (31-48 m ²)
4.		GYVENAMOSIOS PATALPOS: 3 kambarių butas (54-65 m ²)
5.		GYVENAMOSIOS PATALPOS: 4 kambarių butas (66-120 m ²)
6.		GYVENAMOSIOS PATALPOS: 5 kambarių butas (>120m ²)
7.		Techninės, pagalbinės pat.
8.		Terasos, balkonai, lodžijos
9.		-
10.		-

KORPUSŲ SCHEMA

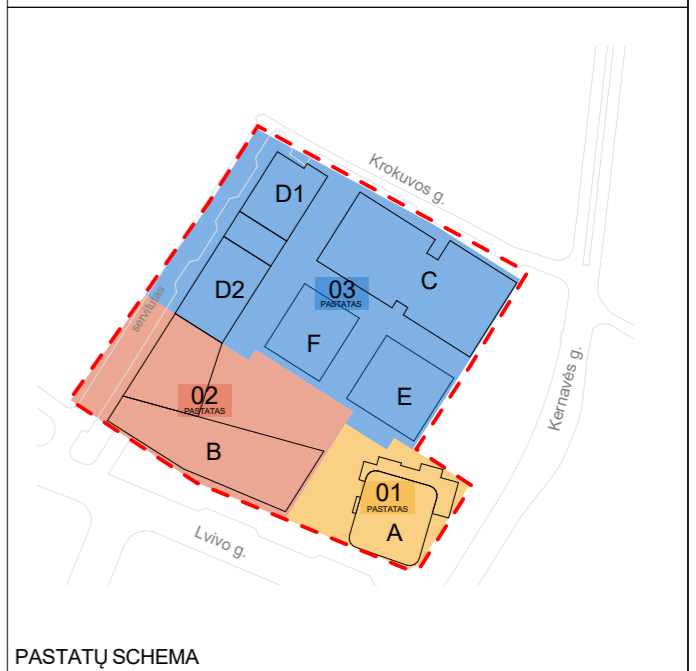

PASTATŲ SCHEMA

0	12/5/2022	Derinimui, viešinimui, specialiųjų reikalavimų ir sąlygų gavimui
LAIDA	IŠLEIDIMO DATA	LAIDOS STATUSAS. KEITIMO PRIEŽASTIS (JEI TAIKOMA)
 UAB „Sweco Lietuva“		STATINIO PROJEKTO PAVADINIMAS
35355	SPV A. VILKENIS	ADMINISTRACINĖS PASKIRTIES PASTATŲ (7.2) IR DAUGIABUČIO GYVENAMOJO NAMO (6.3) LVIVO G. 59, VILNIUJE STATYBOS PROJEKTAS
	SPV PAD. U. MISIŪNAITĖ	
KVALIF. PATVIR. DOK. NR.	uab arches info@arches.lt www.arches.lt	STATINIO NUMERIS IR PAVADINIMAS
A1319	SPDV E. Neniškis	01 DAUGIABUTIS GYVENAMASIS NAMAS
A1688	ARCH A. Uogintas	
	ARCH G. Vasiliauskaitė	DOKUMENTO PAVADINIMAS
	ARCH K. Smotkin	A korpuso 19A schema M1:200
LT	STATYTOJAS UTIISIB KŪB "Releven Prime Properties"	DOKUMENTO ŽYMUO
	UŽSAKOVAS	22050-01-PP-SA.B.05
		LAIDA
		0
		LAPAS
		LAPŲ
		1
		1



BENDROS PASTABOS:
1. Vidaus patalpų išplanavimas bus rengiamas ir sprendiniai tikslinami Techninio projekto metu.

PATALPŲ SUTARTINIAI ŽYMĖJIMAI

Nr.	ŽYMUO	PAVADINIMAS
1.		Bendro naudojimo patalpos (laiptinės, koridoriai)
2.		GYVENAMOSIOS PATALPOS: 1 kambario butas (22-25 m ²)
3.		GYVENAMOSIOS PATALPOS: 2 kambarių butas (31-48 m ²)
4.		GYVENAMOSIOS PATALPOS: 3 kambarių butas (54-65 m ²)
5.		GYVENAMOSIOS PATALPOS: 4 kambarių butas (66-120 m ²)
6.		GYVENAMOSIOS PATALPOS: 5 kambarių butas (>120m ²)
7.		Techninės, pagalbinės pat.
8.		Terasos, balkonai, lodžijos
9.		-
10.		-



KORPUSŲ SCHEMA

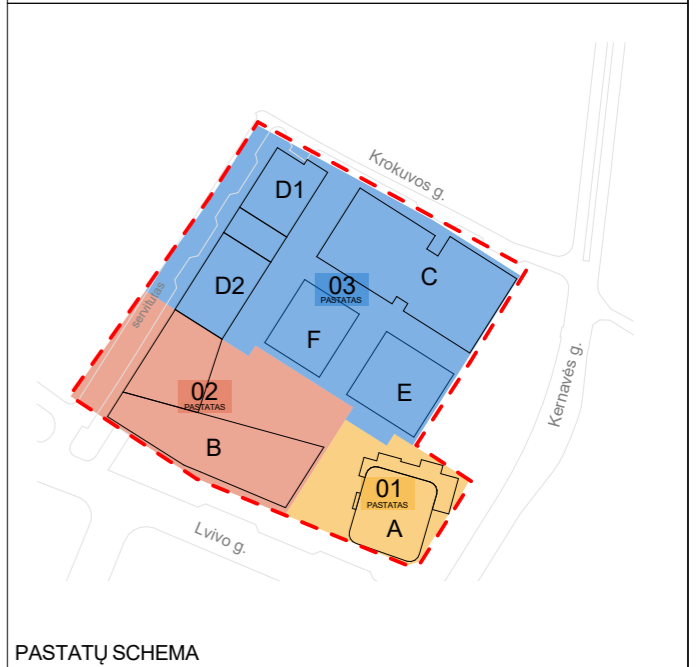

PASTATŲ SCHEMA

0	12/5/2022	Derinimui, viešinimui, specialiųjų reikalavimų ir sąlygų gavimui			
LAIDA	IŠLEIDIMO DATA	LAIDOS STATUSAS. KEITIMO PRIEŽASTIS (JEI TAIKOMA)			
 UAB „Sweco Lietuva“		STATINIO PROJEKTO PAVADINIMAS			
35355	SPV A. VILKENIS	ADMINISTRACINĖS PASKIRTIES PASTATŲ (7.2) IR DAUGIABUČIO GYVENAMOJO NAMO (6.3) LVIVO G. 59, VILNIUJE STATYBOS PROJEKTAS			
	SPV PAD. U. MISIŪNAITĖ	STATINIO NUMERIS IR PAVADINIMAS			
KVALIF. PATVIR. DOK. NR.	uab arches info@arches.lt www.arches.lt	01 DAUGIABUTIS GYVENAMASIS NAMAS			
A1319	SPDV E. Neniškis	DOKUMENTO PAVADINIMAS			
A1688	ARCH A. Uogintas				
	ARCH G. Vasiliauskaitė				
	ARCH K. Smotkin				
		A krpuso 20A schema M1:200	LAIDA		
			0		
LT	STATYTOJAS UŽSAKOVAS	UTIISIB KŪB "Releven Prime Properties"	DOKUMENTO ŽYMUO	LAPAS	LAPŲ
			22050-01-PP-SA.B.06	1	1

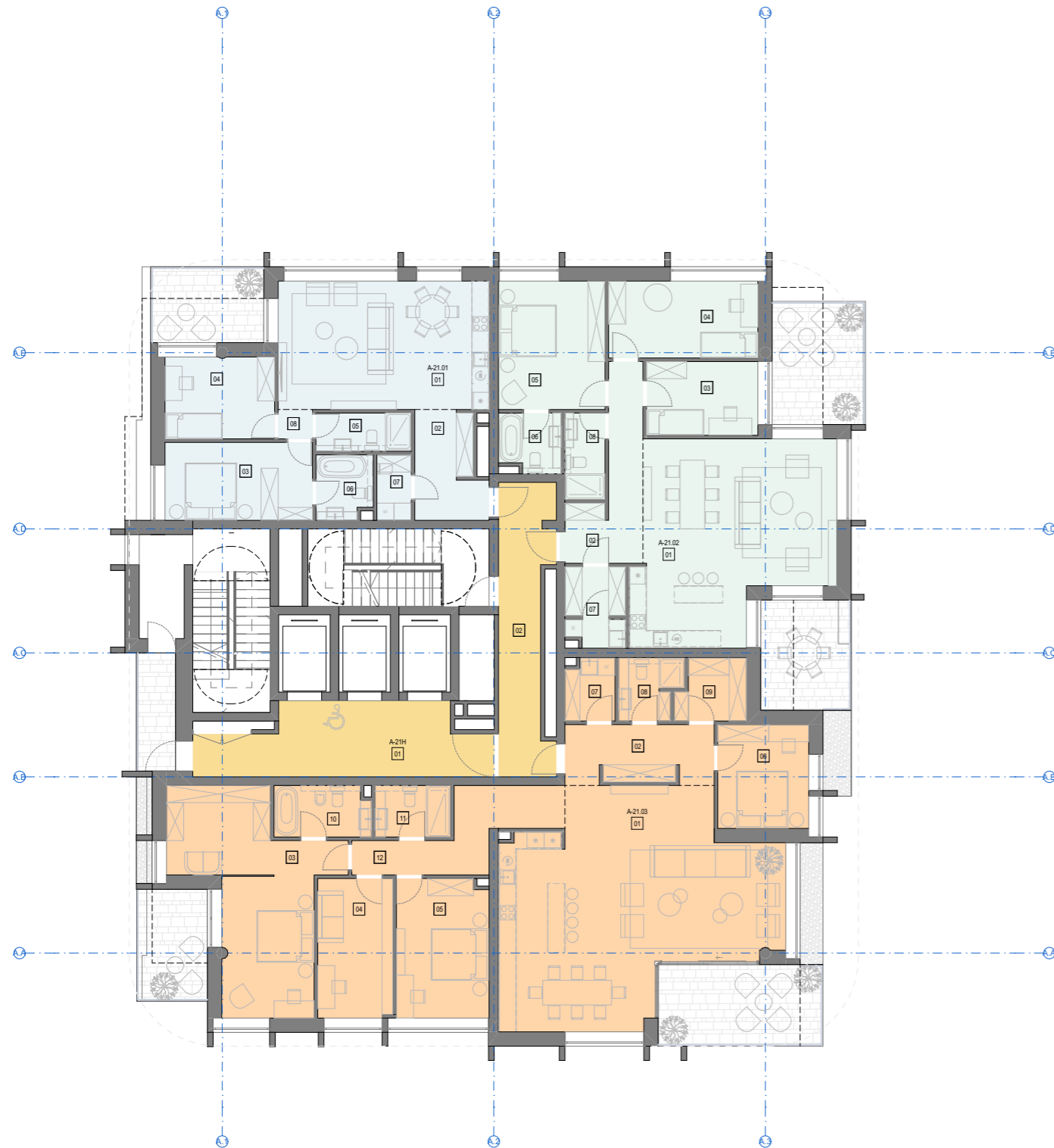

BENDROS PASTABOS:
1. Vidaus patalpų išplanavimas bus rengiamas ir sprendiniai tikslinami Techninio projekto metu.

PATALPŲ SUTARTINIAI ŽYMĖJIMAI

Nr.	ŽYMUO	PAVADINIMAS
1.		Bendro naudojimo patalpos (laiptinės, koridoriai)
2.		GYVENAMOSIOS PATALPOS: 1 kambario butas (22-25 m ²)
3.		GYVENAMOSIOS PATALPOS: 2 kambarių butas (31-48 m ²)
4.		GYVENAMOSIOS PATALPOS: 3 kambarių butas (54-65 m ²)
5.		GYVENAMOSIOS PATALPOS: 4 kambarių butas (66-120 m ²)
6.		GYVENAMOSIOS PATALPOS: 5 kambarių butas (>120m ²)
7.		Techninės, pagalbinės pat.
8.		Terasos, balkonai, lodžijos
9.		-
10.		-



KORPUSŲ SCHEMA

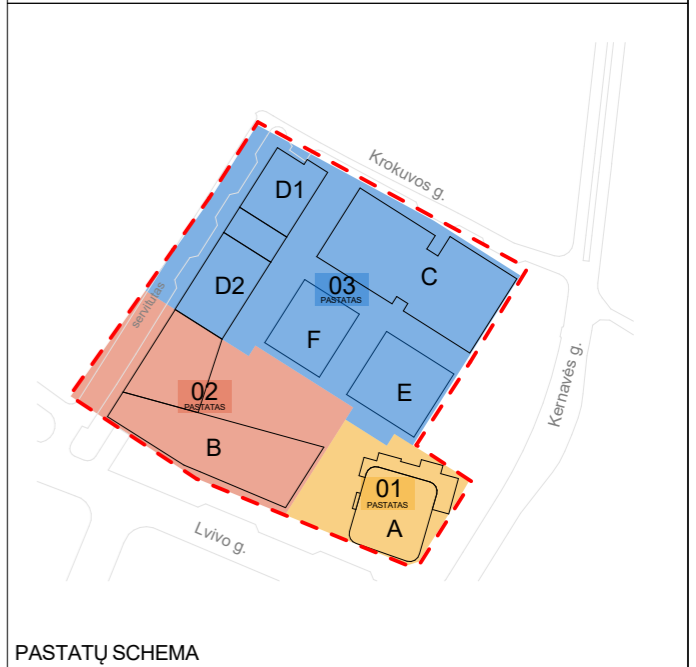

PASTATŲ SCHEMA

0	12/5/2022	Derinimui, viešinimui, specialiųjų reikalavimų ir sąlygų gavimui			
LAIDA	IŠLEIDIMO DATA	LAIDOS STATUSAS. KEITIMO PRIEŽASTIS (JEI TAIKOMA)			
 UAB „Sweco Lietuva“		STATINIO PROJEKTO PAVADINIMAS			
35355	SPV A. VILKENIS	ADMINISTRACINĖS PASKIRTIES PASTATŲ (7.2) IR DAUGIABUČIO GYVENAMOJO NAMO (6.3) LVIVO G. 59, VILNIUJE STATYBOS PROJEKTAS			
	SPV PAD. U. MISIŪNAITĖ	STATINIO NUMERIS IR PAVADINIMAS			
KVALIF. PATVIR. DOK. NR.	uab arches info@arches.lt www.arches.lt	01 DAUGIABUTIS GYVENAMASIS NAMAS			
A1319	SPDV E. Neniškis	DOKUMENTO PAVADINIMAS			
A1688	ARCH A. Uogintas				
	ARCH G. Vasiliauskaitė				
	ARCH K. Smotkin				
		A korpuso 21A schema M1:200	LAIDA		
			0		
LT	STATYTOJAS UŽSAKOVAS	UTIISIB KŪB "Releven Prime Properties"	DOKUMENTO ŽYMUO	LAPAS	LAPŲ
			22050-01-PP-SA.B.07	1	1

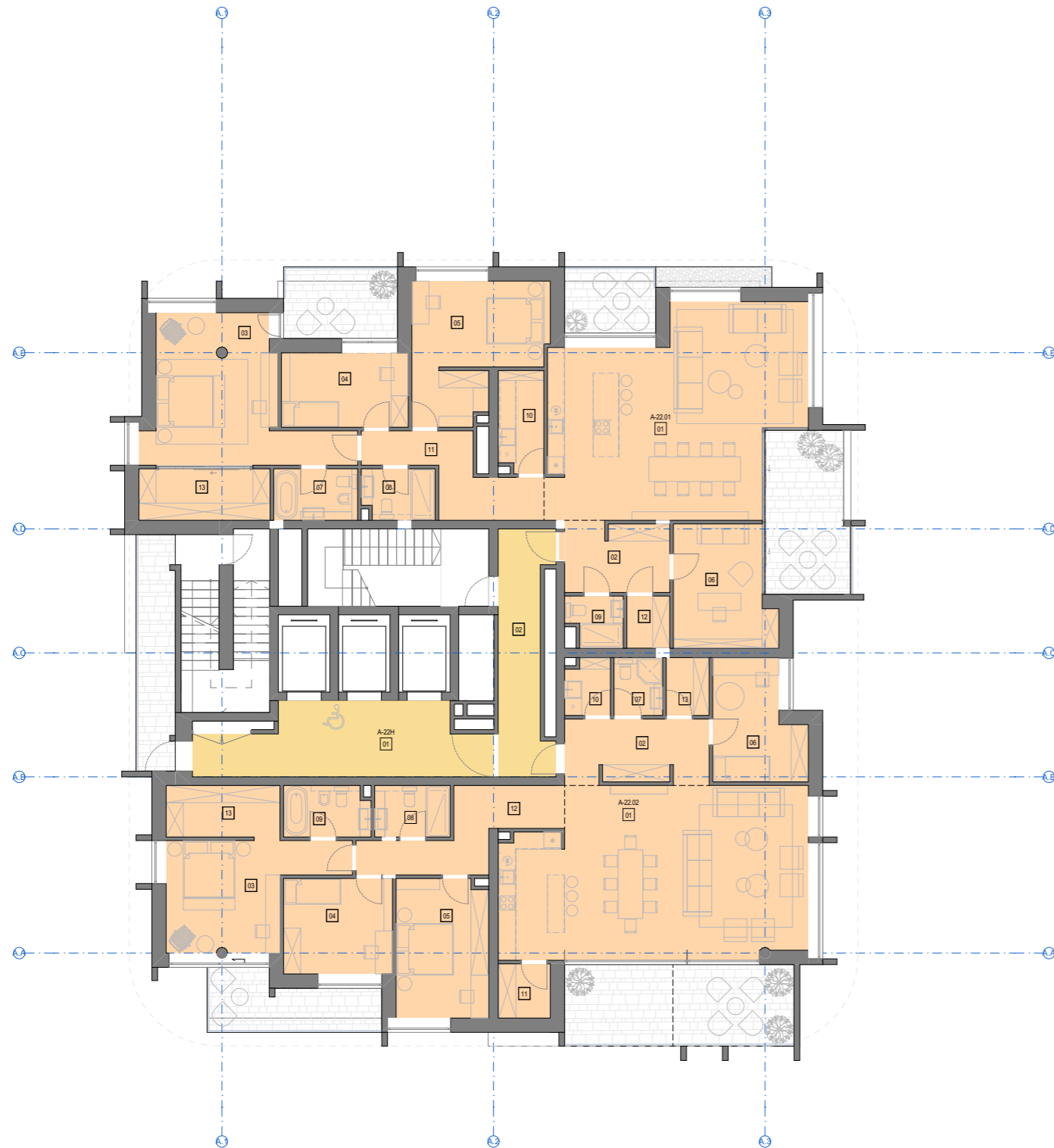

BENDROS PASTABOS:
1. Vidaus patalpų išplanavimas bus rengiamas ir sprendiniai tikslinami Techninio projekto metu.

PATALPŲ SUTARTINIAI ŽYMĖJIMAI

Nr.	ŽYMUO	PAVADINIMAS
1.		Bendro naudojimo patalpos (laiptinės, koridoriai)
2.		GYVENAMOSIOS PATALPOS: 1 kambario butas (22-25 m ²)
3.		GYVENAMOSIOS PATALPOS: 2 kambarių butas (31-48 m ²)
4.		GYVENAMOSIOS PATALPOS: 3 kambarių butas (54-65 m ²)
5.		GYVENAMOSIOS PATALPOS: 4 kambarių butas (66-120 m ²)
6.		GYVENAMOSIOS PATALPOS: 5 kambarių butas (>120m ²)
7.		Techninės, pagalbinės pat.
8.		Terasos, balkonai, lodžijos
9.		-
10.		-

KORPUSŲ SCHEMA

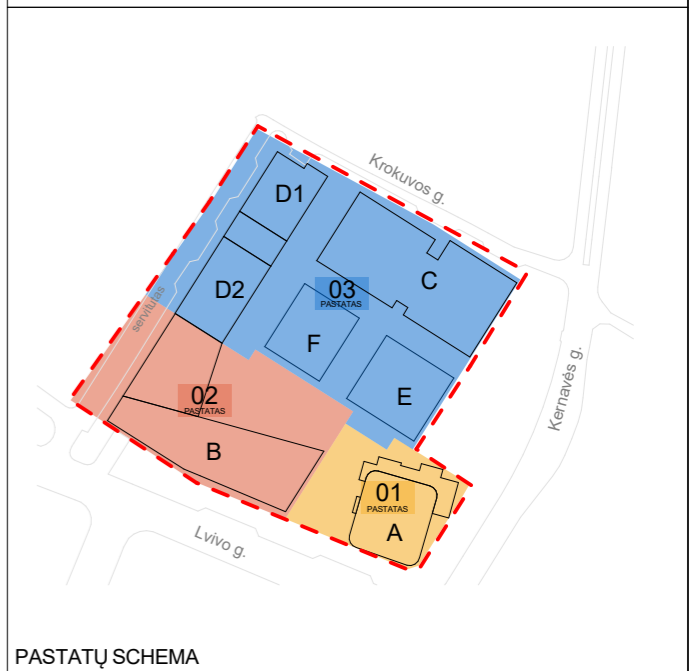

PASTATŲ SCHEMA

0	12/5/2022	Derinimui, viešinimui, specialiųjų reikalavimų ir sąlygų gavimui	
LAIDA	IŠLEIDIMO DATA	LAIDOS STATUSAS. KEITIMO PRIEŽASTIS (JEI TAIKOMA)	
35355		SPV	A. VILKENIS
		SPV PAD.	U. MISIŪNAITĖ
KVALIF. PATVIR. DOK. NR.	uab arches info@arches.lt Tel: +3705 271 1808 www.arches.lt Fax: +3705 271 1807		
A1319	SPDV	E. Neniškis	
A1688	ARCH	A. Uogintas	
	ARCH	G. Vasiliauskaitė	
	ARCH	K. Smotkin	
LT	STATYTOJAS	UTIISIB KŪB "Releven Prime Properties"	
	UŽSAKOVAS		
STATINIO PROJEKTO PAVADINIMAS		ADMINISTRACINĖS PASKIRTIES PASTATŲ (7.2) IR DAUGIABUČIO GYVENAMOJO NAMO (6.3) LVIVO G. 59, VILNIUJE STATYBOS PROJEKTAS	
STATINIO NUMERIS IR PAVADINIMAS		01 DAUGIABUTIS GYVENAMASIS NAMAS	
DOKUMENTO PAVADINIMAS		A korpuso 22A schema M1:200	LAIDA
			0
DOKUMENTO ŽYMUO		22050-01-PP-SA.B.08	LAPAS
			1
			LAPŲ
			1

STOGAS

maks.abs.alt. 195.00

+85.00 /abs. 194.80

22A

21A

20A

19A

18A

17A

16A

15A

14A

13A

12A

11A

10A

9A

8A

7A

6A

5A

4A

3A

2A

1A

-1A

-2A

-3A

±0.00

A.1

A.2

A.3



KORPUSŲ SCHEMA

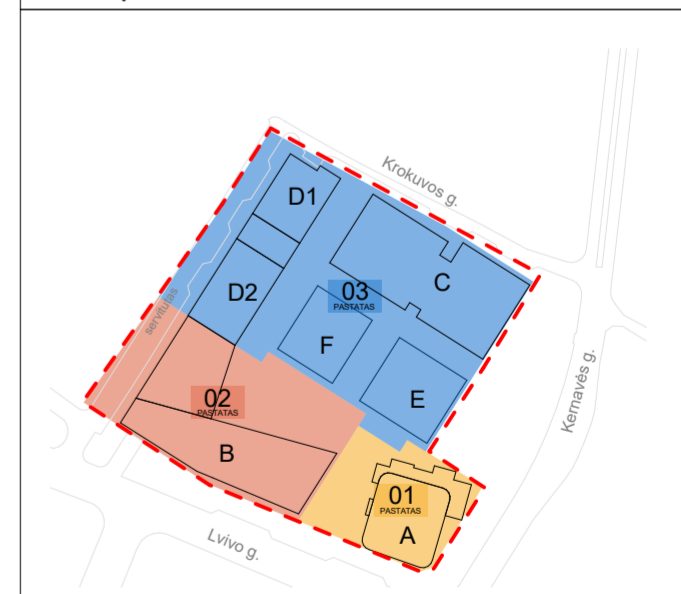

PASTATŲ SCHEMA

0		12/15/2022	Derinimui, viešinimui, specialiųjų reikalavimų ir sąlygų gavimui	
LAIDA	IŠLEIDIMO DATA		LAIDOS STATUSAS. KEITIMO PRIEŽASTIS (JEI TAIKOMA)	
 UAB „Sweco Lietuva“			STATINIO PROJEKTO PAVADINIMAS	
35355	SPV	A. VILKENIS	ADMINISTRACINĖS PASKIRTIES PASTATŲ (7.2) IR DAUGIABUČIO GYVENAMOJO NAMO (6.3) LVIVO G. 59, VILNIUJE STATYBOS PROJEKTAS	
SPV PAD. U. MISIŪNAITĖ			STATINIO NUMERIS IR PAVADINIMAS	
KVALIF. PATVIR. DOK. NR. arches info@arches.lt Tel: +3705 271 1818 www.arches.lt Fax: +3705 271 1817			01 DAUGIABUTIS GYVENAMASIS NAMAS	
A1319	SPDV	E. Neniškis	DOKUMENTO PAVADINIMAS	
A1688	ARCH	A. Uogintas	Pjūvis S-3 M1:200	
ARCH G. Vasiliauskaitė			LAIDA	
ARCH K. Smotkin			0	
LT	STATYTOJAS		DOKUMENTO ŽYMUO	
UŽSAKOVAS			22050-01-PP-SA.B.09	
UTILISIB KŪB "Releven Prime Properties"			LAPAS	LAPŲ
			1	1

STOGAS

+85.00 / abs. 194.80 maks.abs.alt. 195.00

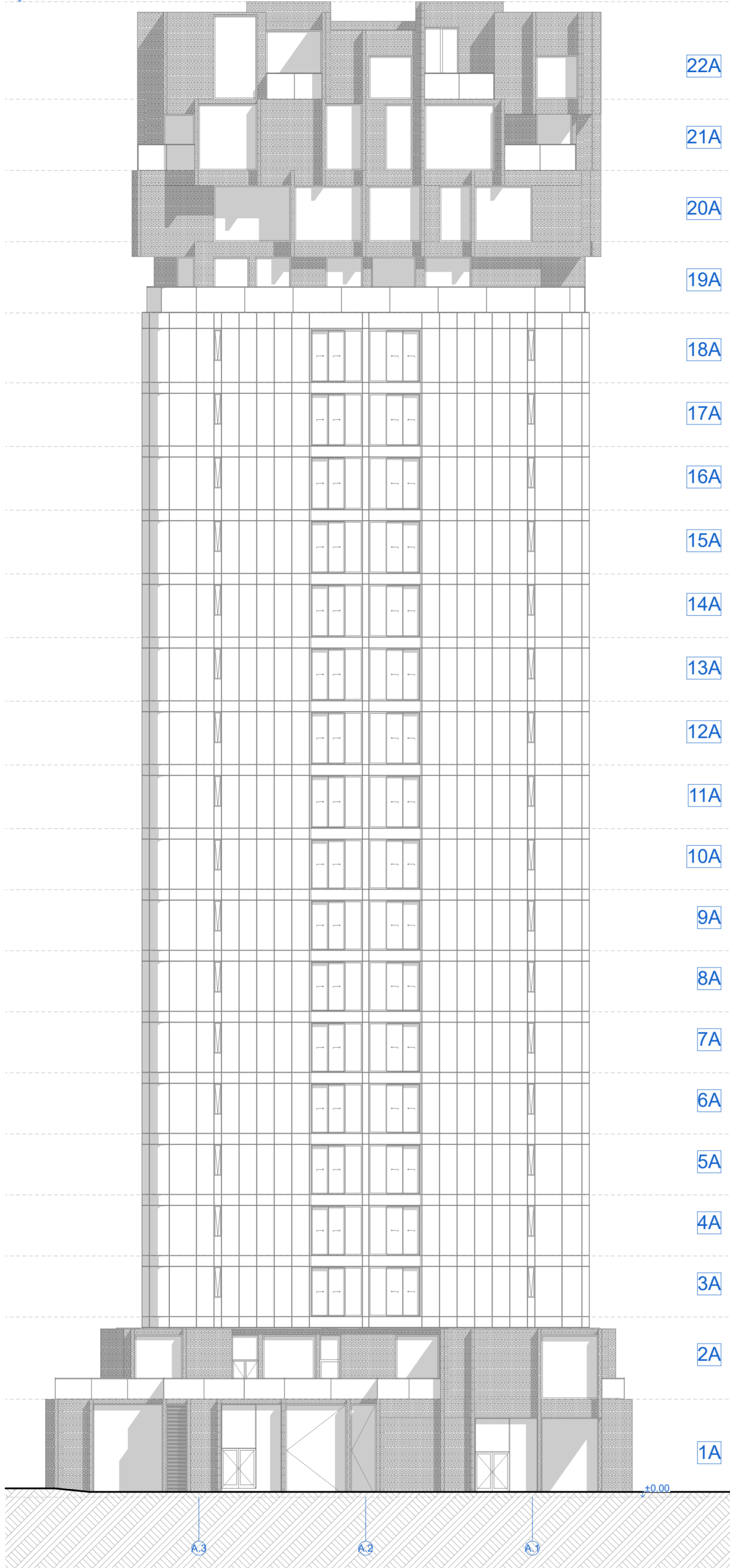

22A

21A

20A

19A

18A

17A

16A

15A

14A

13A

12A

11A

10A

9A

8A

7A

6A

5A

4A

3A

2A

1A



KORPUSŲ SCHEMA

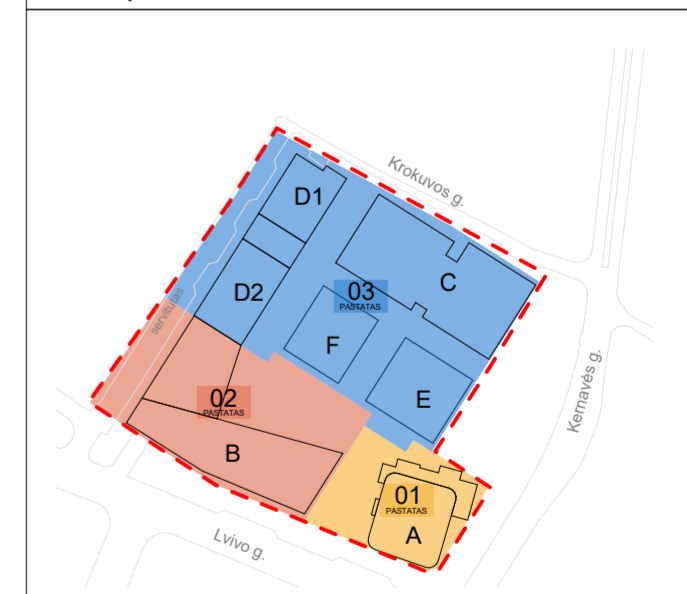

PASTATŲ SCHEMA

SUTARTINIAI ŽYMĖJIMAI								
Nr.	ŽYMUO	PAVADINIMAS	0	12/15/2022	Derinimui, viešinimui, specialiųjų reikalavimų ir sąlygų gavimui			
1.		KERAMINĖ APDAILA	LAIDA	IŠLEIDIMO DATA	LAIDOS STATUSAS. KEITIMO PRIEŽASTIS (JEI TAIKOMA)			
2.		EMALITINIS STIKLAS	 UAB „Sweco Lietuva“ 35355 SPV A. VILKENIS SPV PAD. U. MISIŪNAITĖ		STATINIO PROJEKTO PAVADINIMAS			
3.		STIKLAS			KVALIF. PATVIR. DOK. NR. uab arches info@arches.lt tel: +3705 271 1818 www.arches.lt fax: +3705 271 1817		STATINIO NUMERIS IR PAVADINIMAS	
					A1319 SPDV E. Neniškis A1688 ARCH A. Uogintas ARCH G. Vasiliauskaitė ARCH K. Smotkin		01 DAUGIABUTIS GYVENAMASIS NAMAS	
			LT STATYTOJAS UTIISIB KŪB "Releven Prime Properties" UŽSAKOVAS		DOKUMENTO PAVADINIMAS Fasadas t.a. A.3 - A.1 M1:200 DOKUMENTO ŽYMUO 22050-01-PP-SA.B.11		LAIDA 0	
					DOKUMENTO ŽYMUO 22050-01-PP-SA.B.11	LAPAS 1	LAPŲ 1	

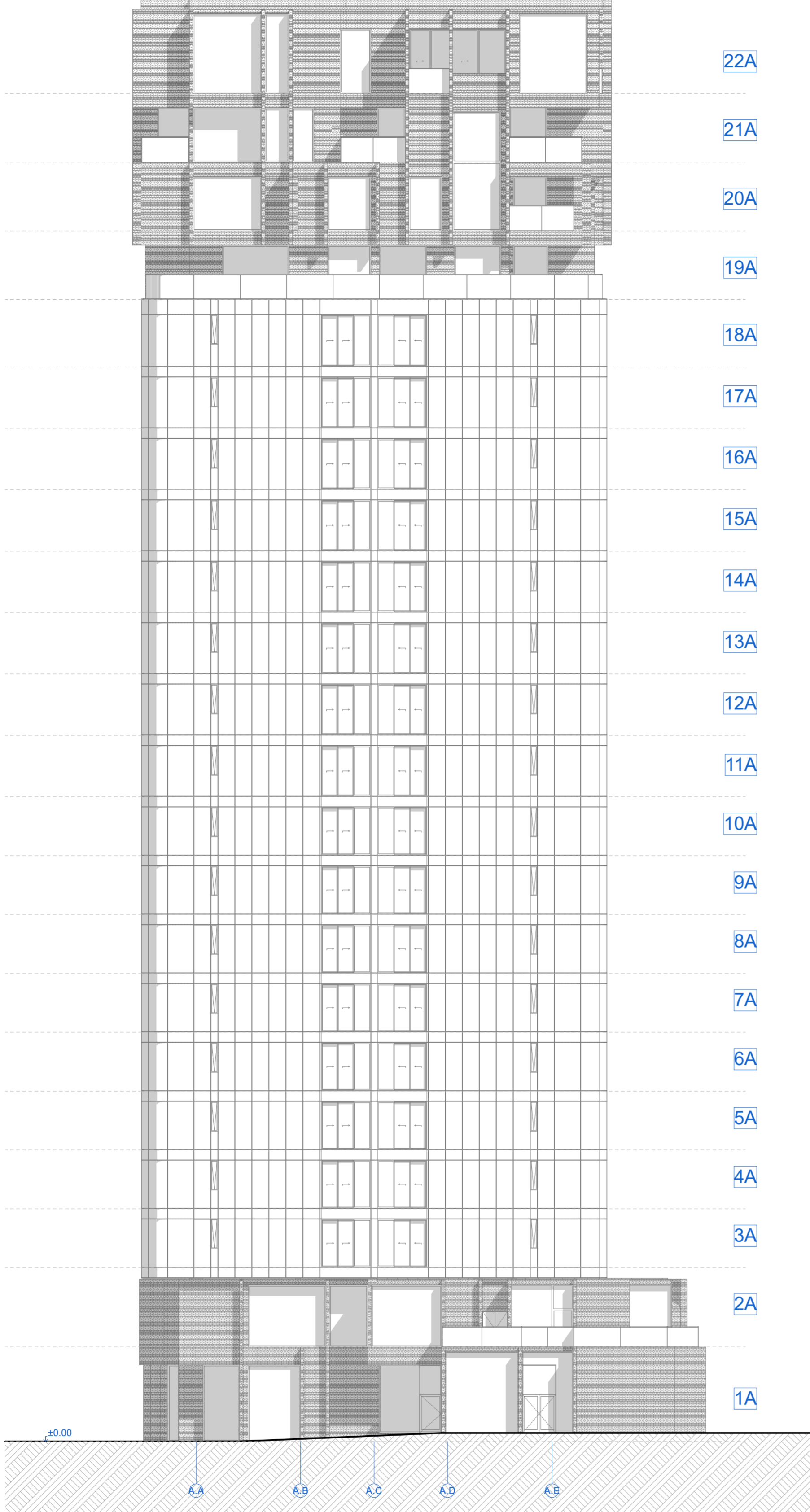

KORPUSŲ SCHEMA

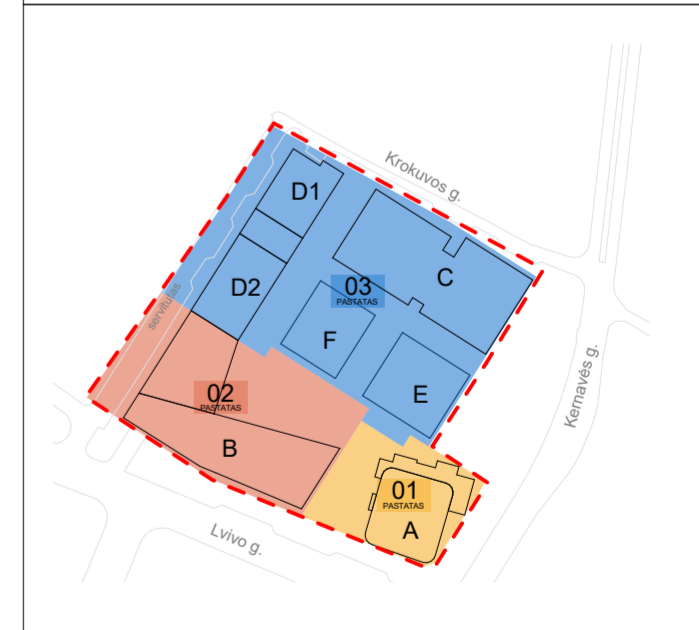

PASTATŲ SCHEMA

SUTARTINIAI ŽYMĖJIMAI							
Nr.	ŽYMUO	PAVADINIMAS	0	12/15/2022	Derinimui, viešinimui, specialiųjų reikalavimų ir sąlygų gavimui		
1.		KERAMINĖ APDAILA	LAIDA	IŠLEIDIMO DATA	LAIDOS STATUSAS. KEITIMO PRIEŽASTIS (JEI TAIKOMA)		
2.		EMALITINIS STIKLAS	 UAB „Sweco Lietuva“		STATINIO PROJEKTO PAVADINIMAS		
3.		STIKLAS			35355 SPV A. VILKENIS SPV PAD. U. MISIŪNAITĖ		ADMINISTRACINĖS PASKIRTIES PASTATŲ (7.2) IR DAUGIABUČIO GYVENAMOJO NAMO (6.3) LVIVO G. 59, VILNIUJE STATYBOS PROJEKTAS
			KVALIF. PATVIR. DOK. NR. uab arches info@arches.lt Tel: +3705 271 1818 www.arches.lt Fax: +3705 271 1817		STATINIO NUMERIS IR PAVADINIMAS		
			A1319	SPDV	E. Neniškis	01 DAUGIABUTIS GYVENAMASIS NAMAS	
			A1688	ARCH	A. Uogintas		
				ARCH	G. Vasiliauskaitė		
				ARCH	K. Smotkin		
						DOKUMENTO PAVADINIMAS	
						Fasadas t.a. A.A - A.E M1:200	LAIDA
							0
						DOKUMENTO ŽYMUO	LAPAS LAPŲ
			LT	STATYTOJAS	UTIISIB KŪB "Releven Prime Properties"	22050-01-PP-SA.B.12	1 1
				UŽSAKOVAS			

STOGAS

+85.00 / abs. 194.80

maks.abs.alt. 195.00

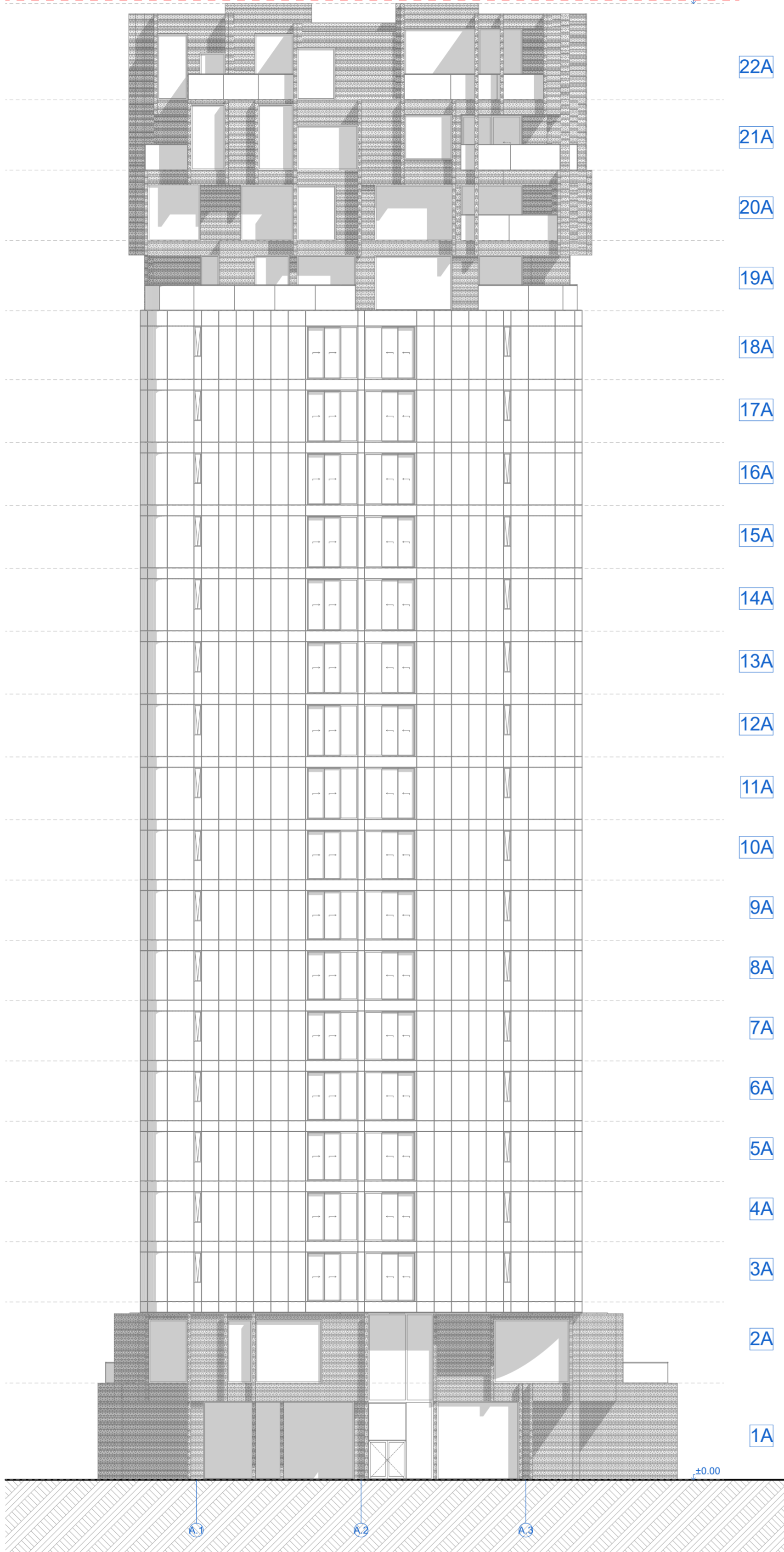

KORPUSŲ SCHEMA

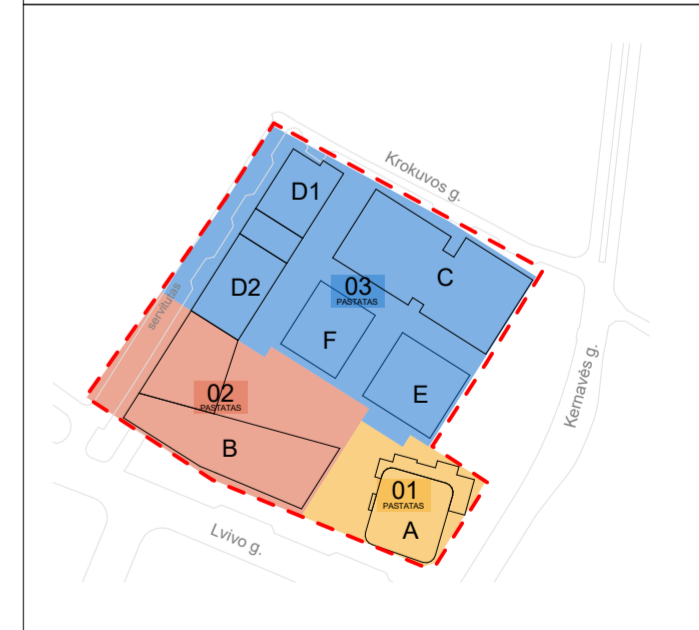

PASTATŲ SCHEMA

SUTARTINIAI ŽYMĖJIMAI						
Nr.	ŽYMUO	PAVADINIMAS	0	12/15/2022	Derinimui, viešinimui, specialiųjų reikalavimų ir sąlygų gavimui	
1.		KERAMINĖ APDAILA	LAIDA	IŠLEIDIMO DATA	LAIDOS STATUSAS. KEITIMO PRIEŽASTIS (JEI TAIKOMA)	
2.		EMALITINIS STIKLAS	 UAB „Sweco Lietuva“		STATINIO PROJEKTO PAVADINIMAS	
3.		STIKLAS			35355 SPV A. VILKENIS SPV PAD. U. MISIŪNAITĖ	
			KVALIF. PATVIR. DOK. NR. uab arches info@arches.lt Tel: +3705 271 1818 www.arches.lt Fax: +3705 271 1817		STATINIO NUMERIS IR PAVADINIMAS	
			A1319	SPDV	E. Neniškis	01 DAUGIABUTIS GYVENAMASIS NAMAS
			A1688	ARCH	A. Uogintas	
				ARCH	G. Vasiliauskaitė	
				ARCH	K. Smotkin	
			STATYTOJAS LT UTIISIB KŪB "Releven Prime Properties"		DOKUMENTO PAVADINIMAS Fasadas t.a. A.1 - A.3 M1:200	
			UŽSAKOVAS		DOKUMENTO ŽYMUO 22050-01-PP-SA.B.13	
					LAIDA	LAPAS LAPŲ
					0	1 1

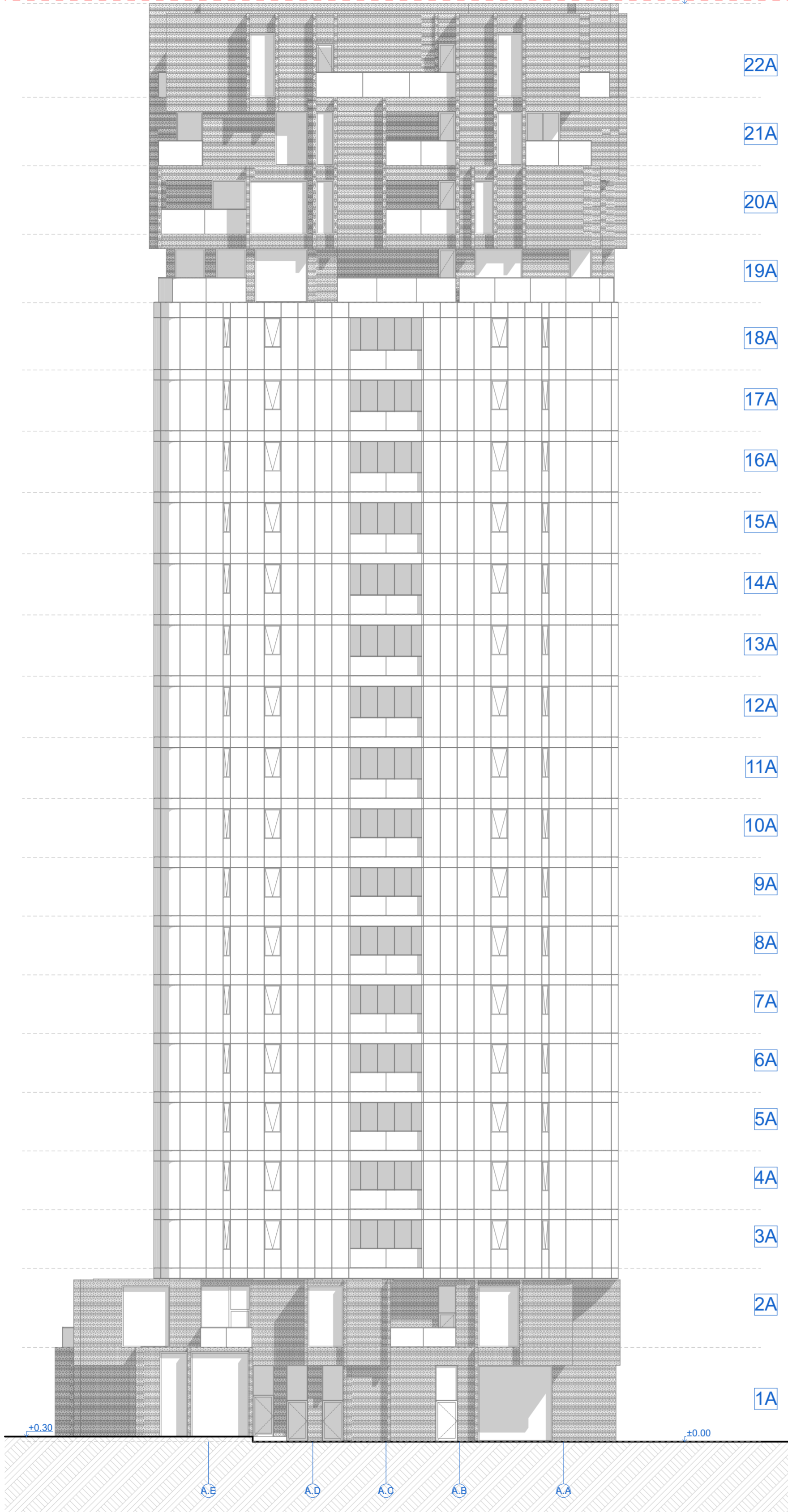

KORPUSŲ SCHEMA

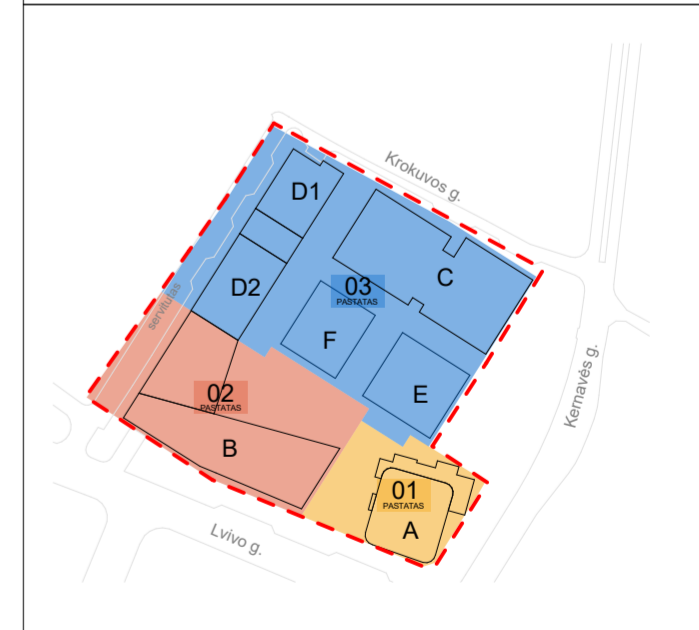

PASTATŲ SCHEMA

SUTARTINIAI ŽYMĖJIMAI						
Nr.	ŽYMUO	PAVADINIMAS	0	12/15/2022	Derinimui, viešinimui, specialiųjų reikalavimų ir sąlygų gavimui	
1.		KERAMINĖ APDAILA	LAIDA	IŠLEIDIMO DATA	LAIDOS STATUSAS. KEITIMO PRIEŽASTIS (JEI TAIKOMA)	
2.		EMALITINIS STIKLAS	 UAB „Sweco Lietuva“		STATINIO PROJEKTO PAVADINIMAS	
3.		STIKLAS			35355 SPV A. VILKENIS SPV PAD. U. MISIŪNAITĖ	
			KVALIF. PATVIR. DOK. NR. UAB arches info@arches.lt Tel: +3705 271 1818 www.arches.lt Fax: +3705 271 1817		STATINIO NUMERIS IR PAVADINIMAS	
			A1319	SPDV	E. Neniškis	01 DAUGIABUTIS GYVENAMASIS NAMAS
			A1688	ARCH	A. Uogintas	
				ARCH	G. Vasiliauskaitė	
				ARCH	K. Smotkin	
			STATYTOJAS LT UTIISIB KŪB "Releven Prime Properties"		DOKUMENTO PAVADINIMAS Fasadas t.a. A.E - A.A M1:200 LAIDA 0	
			UŽSAKOVAS		DOKUMENTO ŽYMUO 22050-01-PP-SA.B.14 LAPAS LAPŲ 1 1	

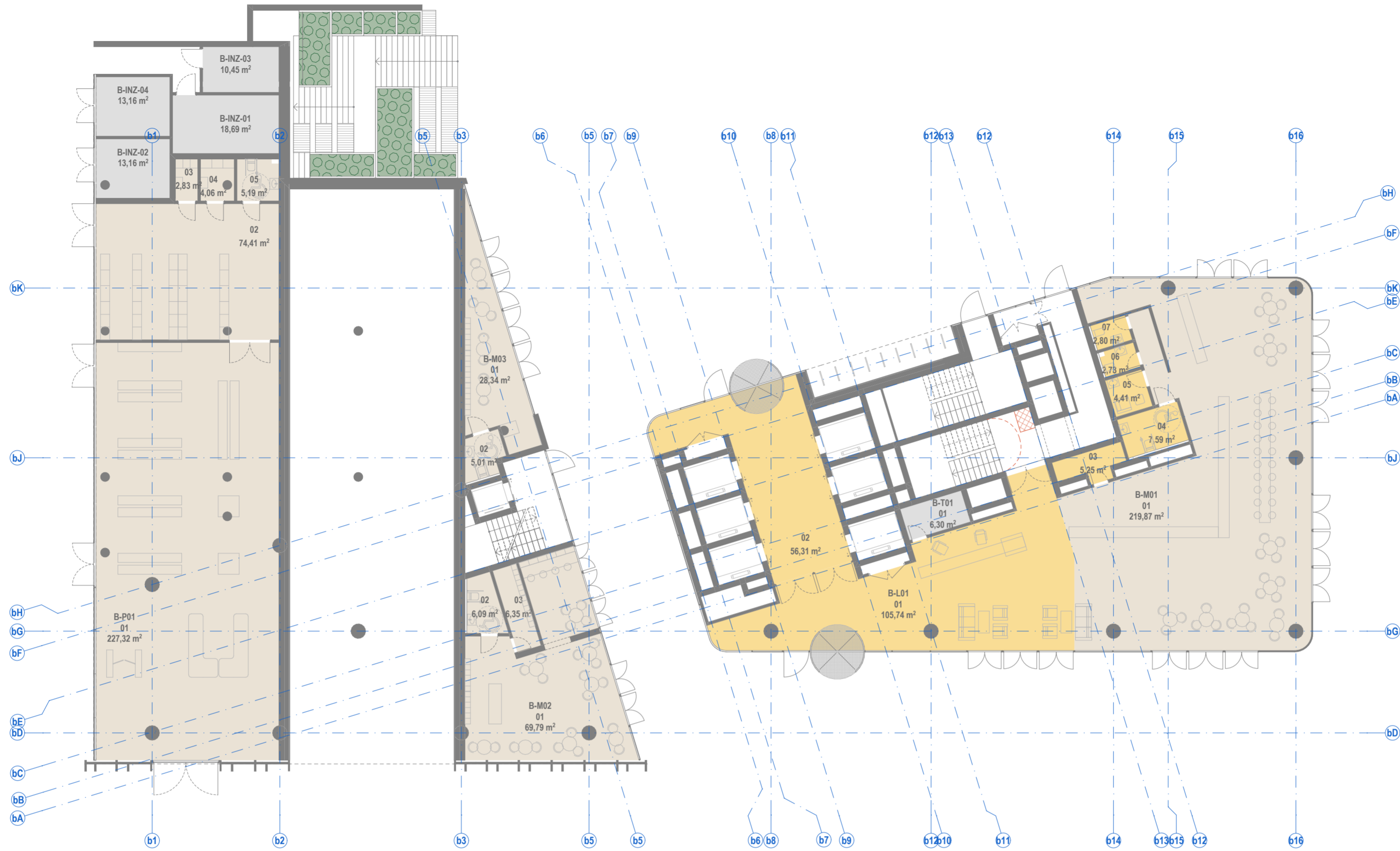

BENDROS PASTABOS:
1. Vidaus patalpų išplanavimas bus rengiamas ir sprendiniai tikslinami Techninio projekto metu.

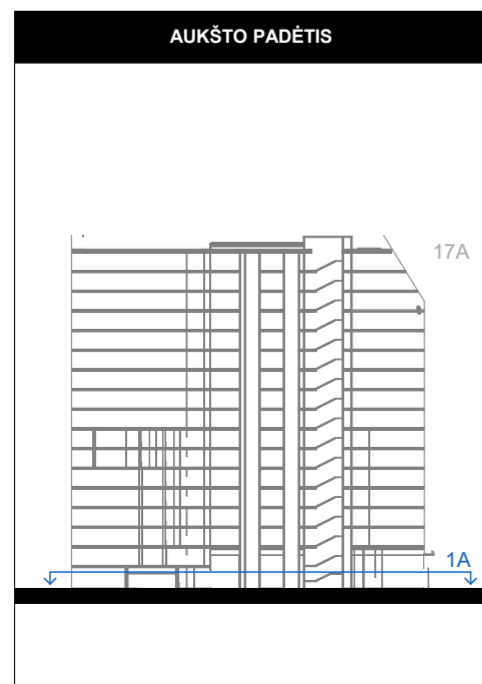

Nr.	ŽYMUO	PAVADINIMAS
1.	[Yellow box]	Bendro naudojimo patalpos (laiptinės, koridoriai)
2.	[Light blue box]	BIURŲ PATALPOS: Pagrindinės biuro patalpos
3.	[Light green box]	BIURŲ PATALPOS: Pagalbinės biuro patalpos
4.	[Grey box]	Techninės patalpos
5.	[Light brown box]	Kitos paskirties patalpos (prekybos, paslaugų, maitinimo, mokslo, gydymo, sporto, poilsio.)

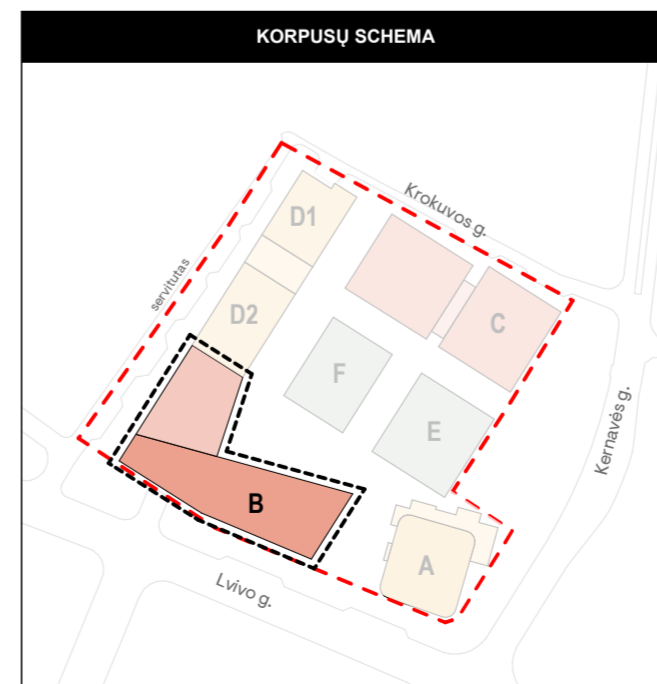
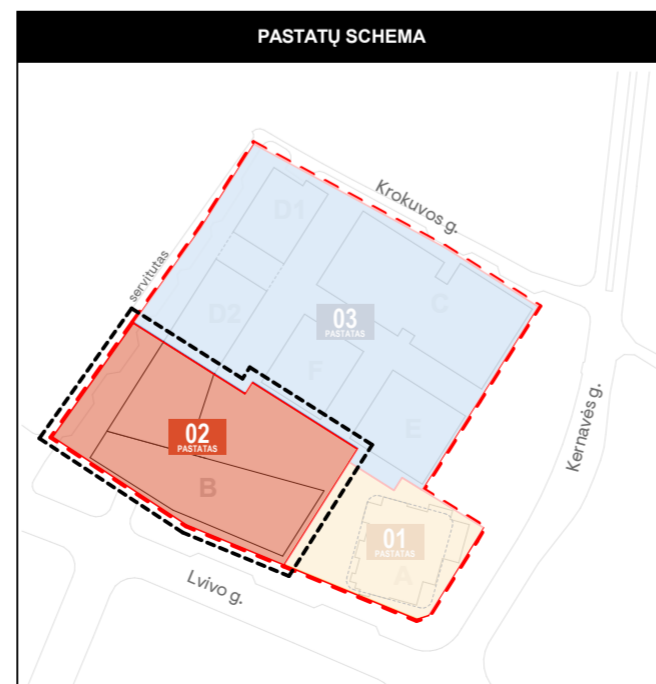

0	2022-11-28	Derinimui, viešinimui, specialiųjų reikalavimų ir sąlygų gavimui		
Laida	Išleidimo data	Laidos statusas. Ketinimo priežastis (jei taikoma)		
Kval. dok. Nr.	PROJEKTUOTOJAS	Statinio projekto pavadinimas: ADMINISTRACINĖS PASKIRTIES PASTATŲ (7.2) IR DAUGIABUČIO GYVENAMOJO NAMŲ (6.3) LVIVO G. 59, VILNIUJE STATYBOS PROJEKTAS		
	UAB 'Sweco' Lietuva Spaudos g. 6-1, LT-05132 Vilnius tel. +370 5 2622621 info@sweco.lt			
35355	SPV	A. VILKENIS		
Kval. dok. Nr.	aketurī	UAB 'Aketuri architektai' Rauškyklos g. 3-1, LT-01138, Vilnius tel. +370 6 1216112 info@aketuriarchitektai.lt		
A1415	PDV	L. REKEVIČIUS	Dokumento pavadinimas: STATINIO ARCHITEKTŪROS DALIS	
A1468	ARCH	M. REKEVIČIENĖ		
	ARCH	E. DRAPANAUŠKIS		
	ARCH	E. VOISKUNOVIČ		
			Brėžinio pavadinimas: B korpuso 1A schema M 1:200	LAIDA 0
Kalb. trump.:	Užsakovas:	Dokumento žymuo:		LAPŲ 1
LT	KŪB "Releven Prime Properties"	22050_02_PP_SAB_01.1		LAPAI 1

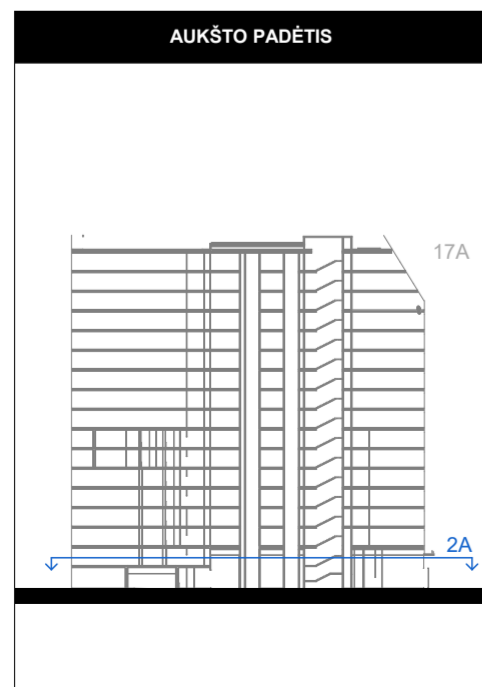
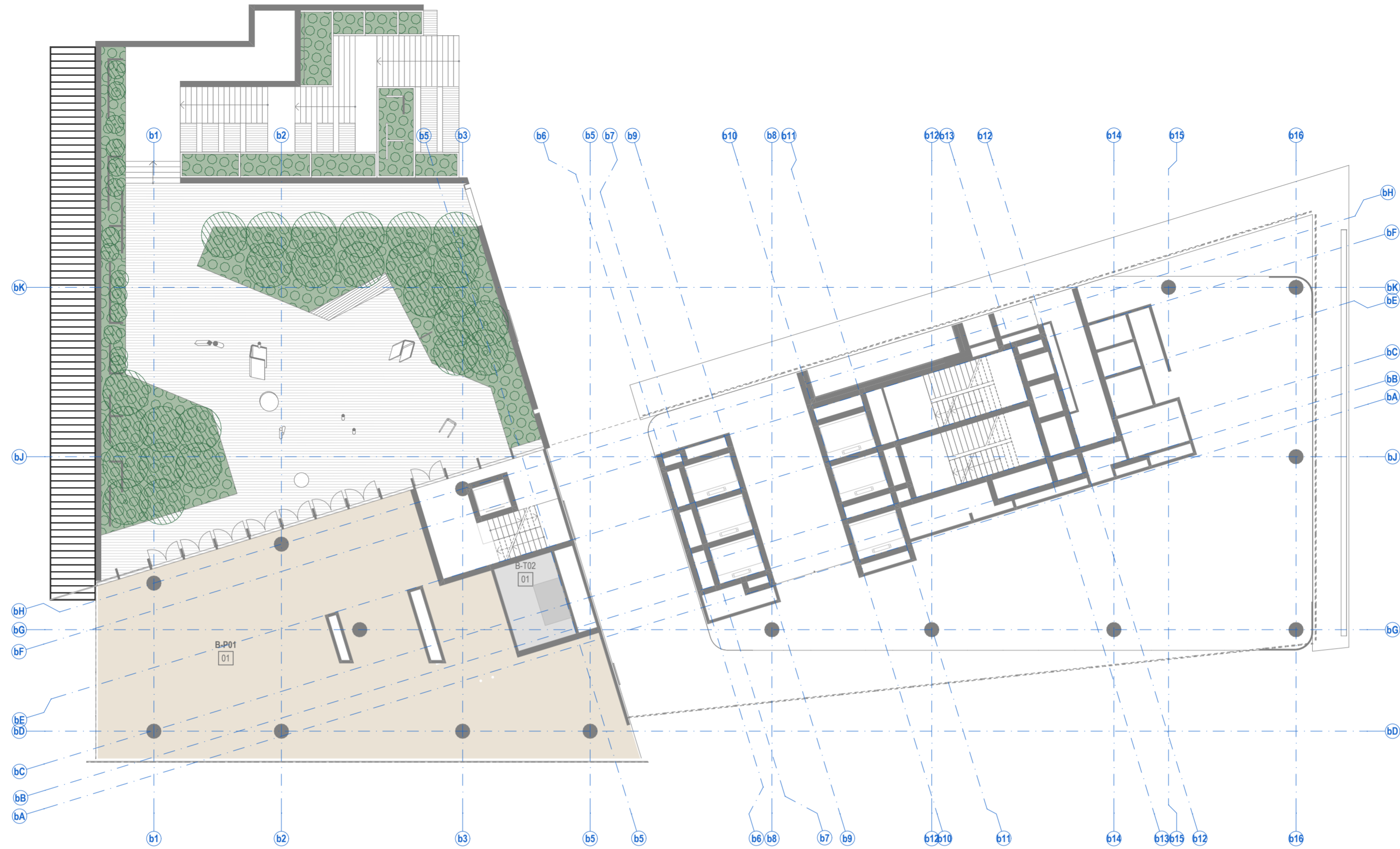

PATALPŲ SUTARTINIAI ŽYMĖJIMAI		
Nr.	ŽYMUO	PAVADINIMAS
1.		Bendro naudojimo patalpos (laiptinės, koridoriai)
2.		BIURŲ PATALPOS: Pagrindinės biuro patalpos
3.		BIURŲ PATALPOS: Pagalbinės biuro patalpos
4.		Techninės patalpos
5.		Kitos paskirties patalpos (prekybos, paslaugų, maitinimo, mokslo, gydymo, sporto, poilsio.)

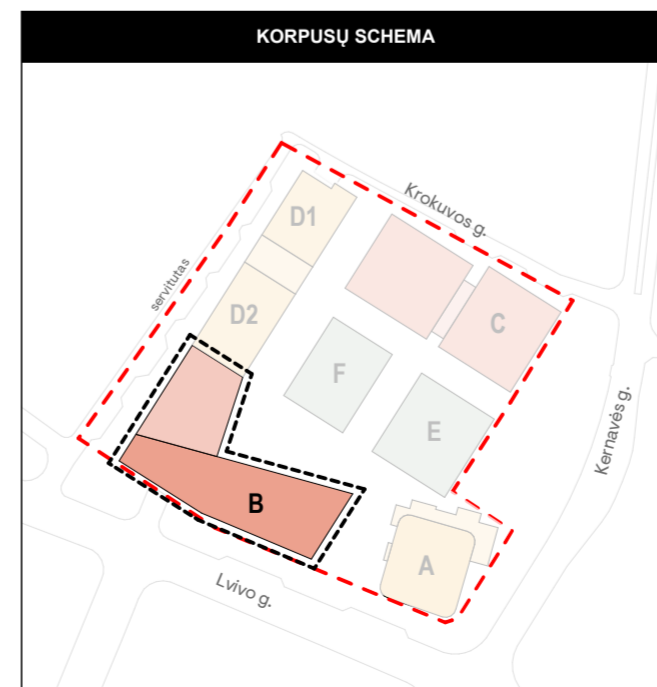
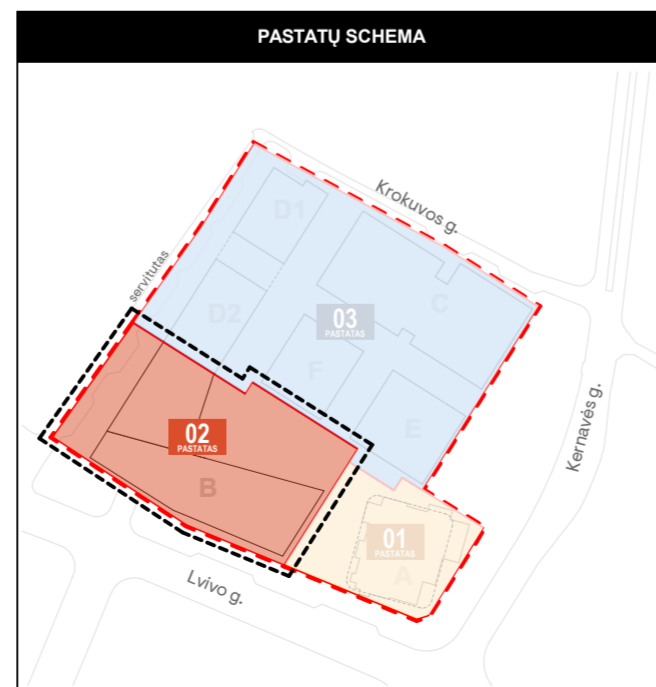

BENDROS PASTABOS:
1. Vidaus patalpų išplanavimas bus rengiamas ir sprendiniai tikslinami Techninio projekto metu.

0	2022-11-28	Derinimui, viešinimui, specialiųjų reikalavimų ir sąlygų gavimui	
Laida	Išleidimo data	Laidos statusas. Kėtimio priežastis (jei taikoma)	
Kval. dok. Nr.	PROJEKTUOTOJAS		Statinio projekto pavadinimas: ADMINISTRACINĖS PASKIRTIES PASTATŲ (7.2) IR DAUGIABUČIO GYVENAMOJO NAMO (6.3) LVIVO G. 59, VILNIUJE STATYBOS PROJEKTAS
		UAB "Sweco" Lietuva Spaudos g. 6-1, LT-05132 Vilnius tel. +370 5 2622621 info@sweco.lt	
35355	SPV	A. VILKENIS	
Kval. dok. Nr.	aketuri		Dokumento pavadinimas: STATINIO ARCHITEKTŪROS DALIS
	UAB "Aketuri architektai" Rauškyklos g. 3-1, LT-01138, Vilnius tel. +370 6 1216112 info@aketuriarchitektai.lt		
A1415	PDV	L. REKEVIČIUS	Brezinio pavadinimas: B korpuso 2A schema M 1:200
A1468	ARCH	M. REKEVIČIENĖ	
	ARCH	E. DRAPANAUŠKIS	
	ARCH	E. VOISKUNOVIČ	
LT	Užsakovas:	Dokumento žymuo:	
	KŪB "Releven Prime Properties"	22050_02_PP_SAB_01.2	LAPŲ LAPAI
			1 1

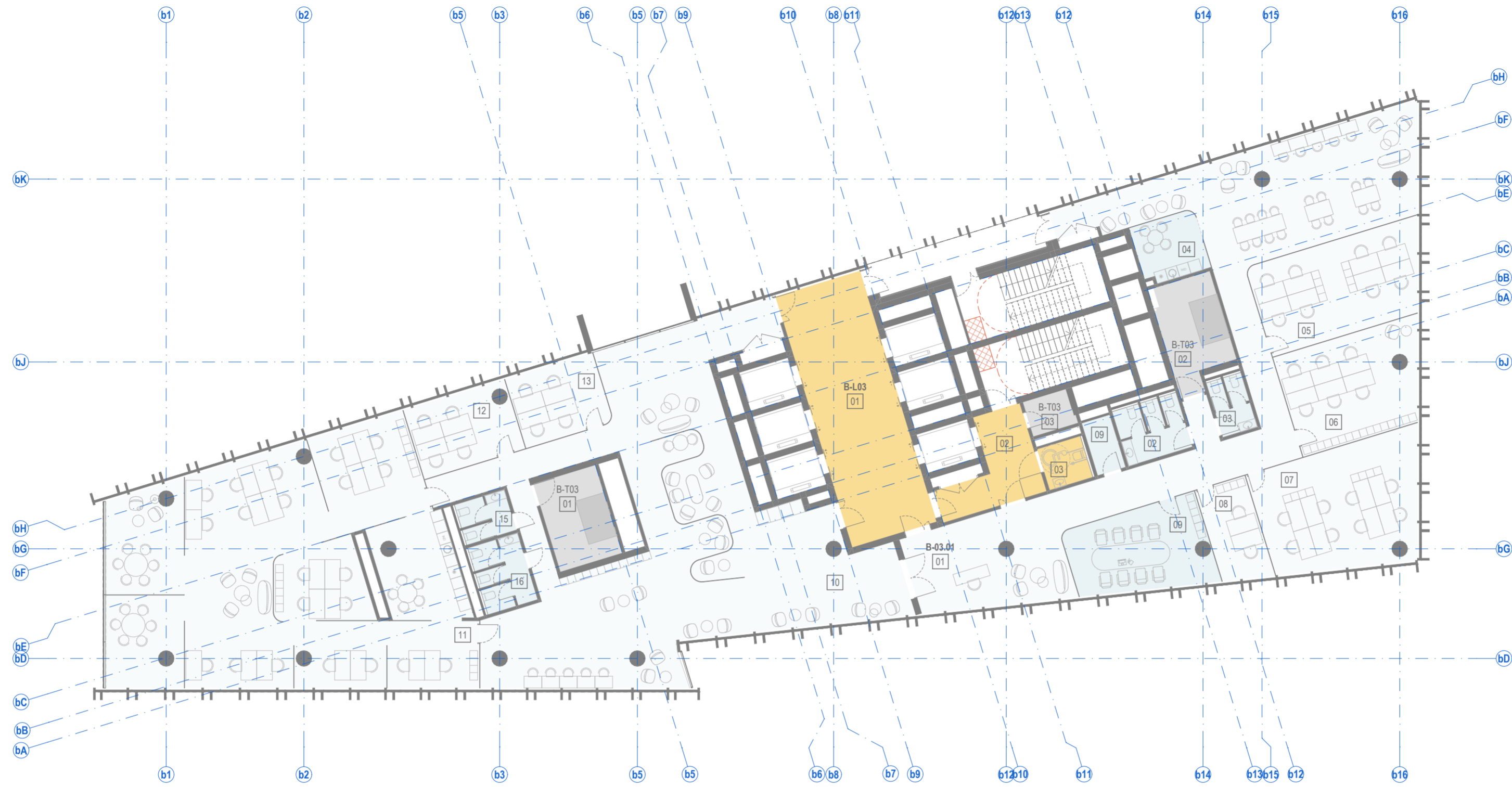

BENDROS PASTABOS:
1. Vidaus patalpų išplanavimas bus rengiamas ir sprendiniai tikslinami Techninio projekto metu.

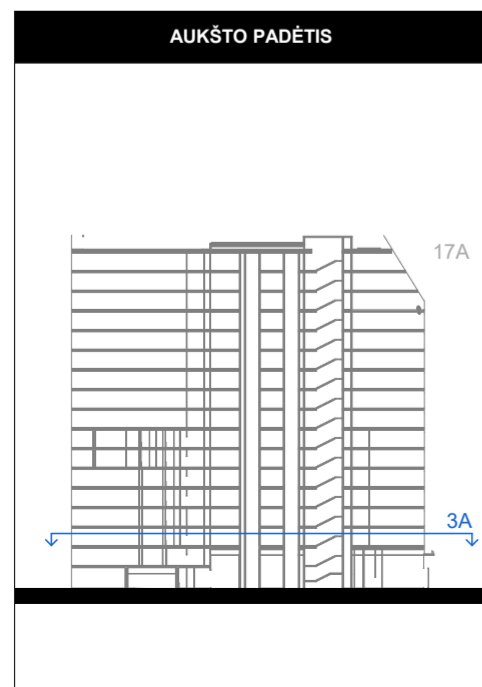

PATALPŲ SUTARTINIAI ŽYMĖJIMAI		
Nr.	ŽYMUO	PAVADINIMAS
1.		Bendro naudojimo patalpos (laiptinės, koridoriai)
2.		BIURŲ PATALPOS: Pagrindinės biuro patalpos
3.		BIURŲ PATALPOS: Pagalbinės biuro patalpos
4.		Techninės patalpos
5.		Kitos paskirties patalpos (prekybos, paslaugų, maitinimo, mokslo, gydymo, sporto, poilsio.)

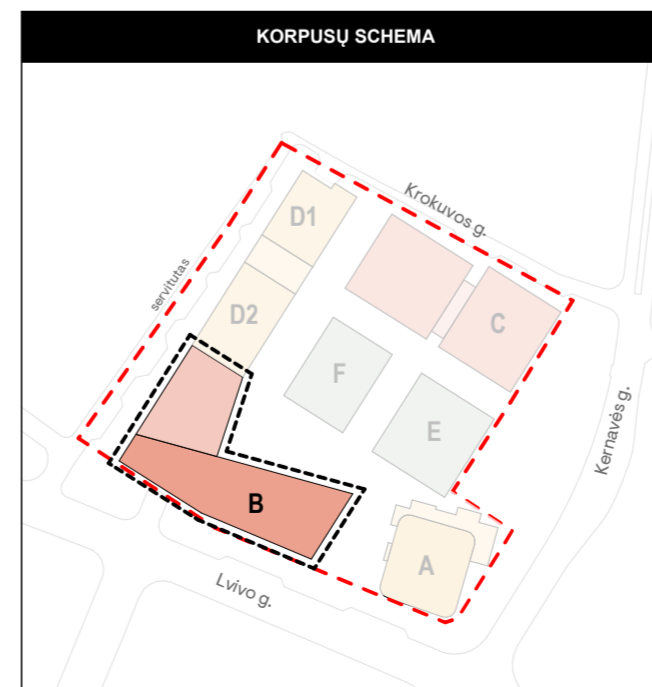
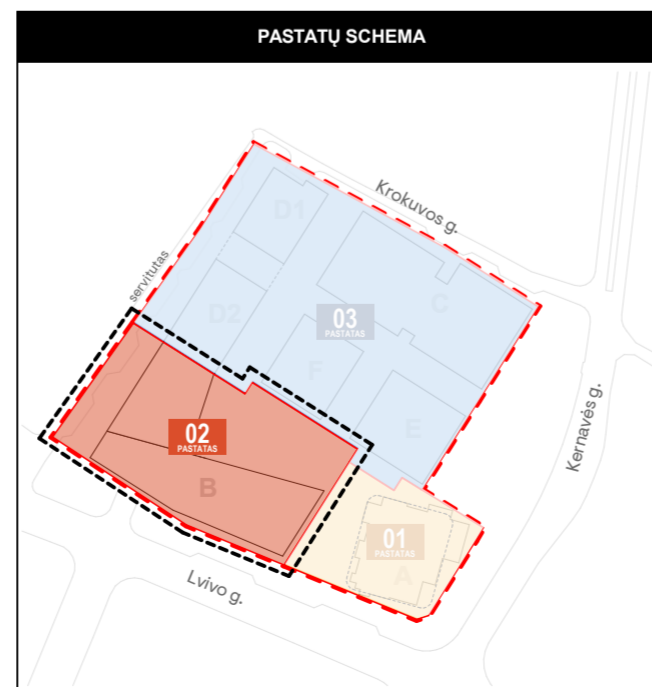

0	2022-11-28	Derinimui, viešinimui, specialiųjų reikalavimų ir sąlygų gavimui		
Laida	Išleidimo data	Laidos statusas. Ketimo priežastis (jei taikoma)		
Kval. dok. Nr.	PROJEKTUOTOJAS	UAB 'Sweco' Lietuva Spaudos g. 6-1, LT-05132 Vilnius tel. +370 5 2622621 info@sweco.lt	Statinio projekto pavadinimas: ADMINISTRACINĖS PASKIRTIES PASTATŲ (7.2) IR DAUGIABUČIO GYVENAMOJO NAMŲ (6.3) LVIVO G. 59, VILNIUJE STATYBOS PROJEKTAS	
35355	SPV	A. VILKENIS		
Kval. dok. Nr.	AKETURI	UAB 'Aketuri architektai' Rauškyklos g. 3-1, LT-01138, Vilnius tel. +370 6 1216112 info@aketuriarchitektai.lt	Dokumento pavadinimas: STATINIO ARCHITEKTŪROS DALIS	
A1415	PDV	L. REKEVIČIUS		
A1468	ARCH	M. REKEVIČIENĖ		
	ARCH	E. DRAPANAUŠKIS		
	ARCH	E. VOISKUNOVIČ	Brėžinio pavadinimas: B korpuso 3A schema M 1:200	LAIDA
				0
Kalb. trump.	Užsakovas:	Dokumento žymuo:		LAPŲ
LT	KŪB "Releven Prime Properties"	22050_02_PP_SAB_01.3		LAPAI
				1
				1

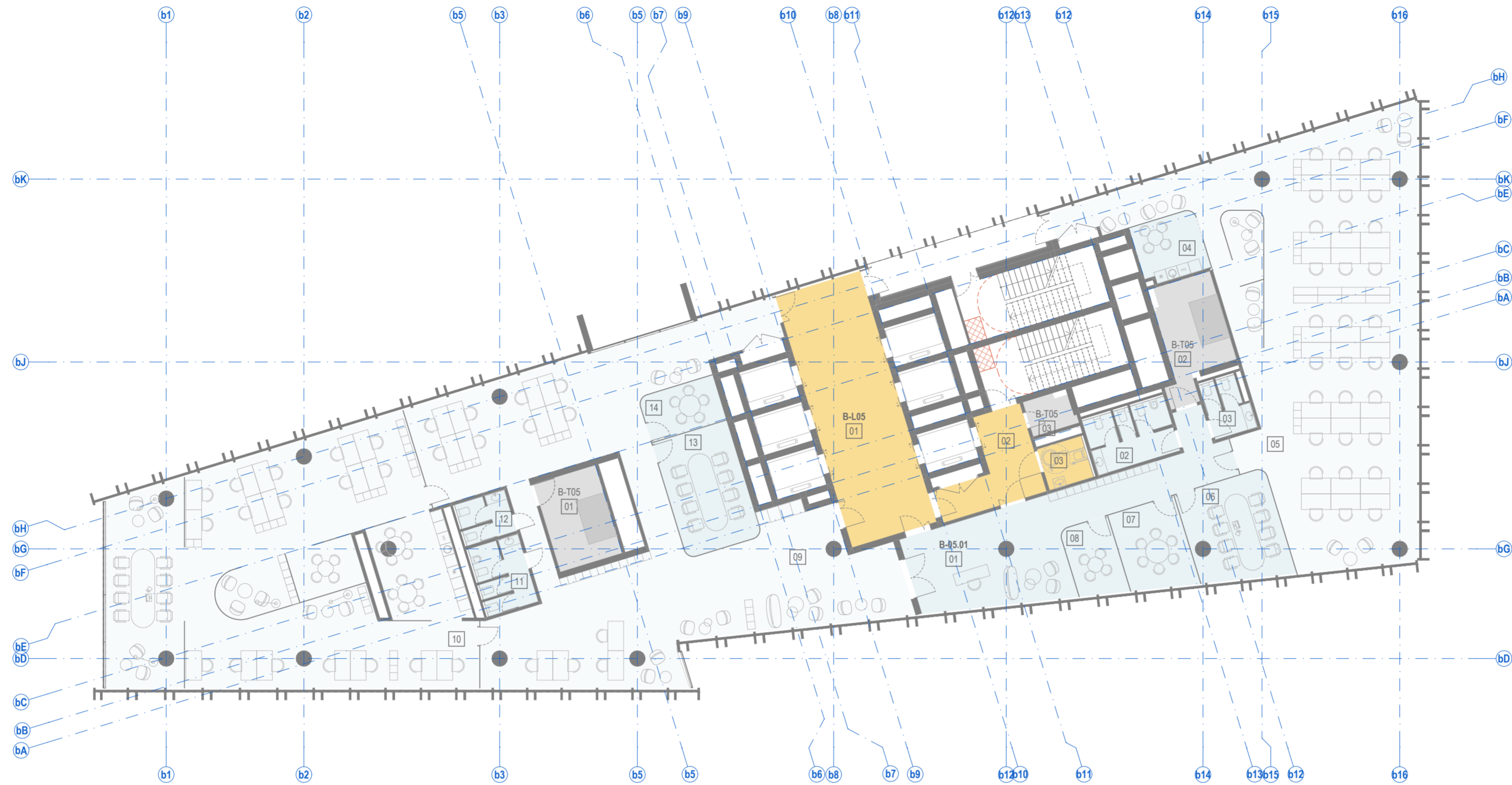

BENDROS PASTABOS:
1. Vidaus patalpų išplanavimas bus rengiamas ir sprendiniai tikslinami Techninio projekto metu.

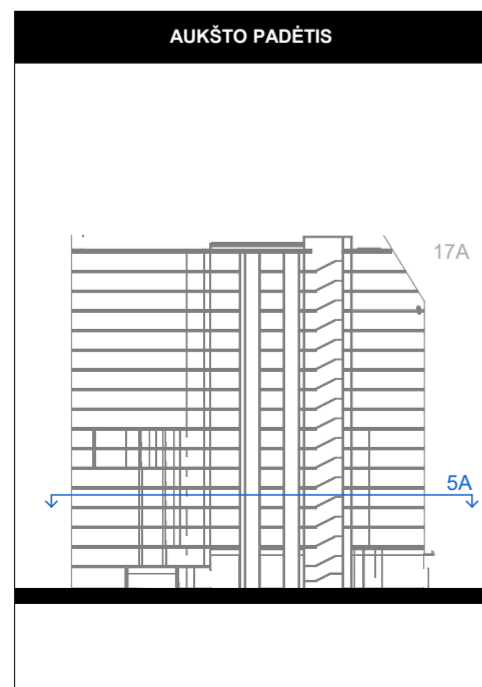

PATALPŲ SUTARTINIAI ŽYMĖJIMAI		
Nr.	ŽYMUO	PAVADINIMAS
1.		Bendro naudojimo patalpos (laiptinės, koridoriai)
2.		BIURŲ PATALPOS: Pagrindinės biuro patalpos
3.		BIURŲ PATALPOS: Pagalbinės biuro patalpos
4.		Techninės patalpos
5.		Kitos paskirties patalpos (prekybos, paslaugų, maitinimo, mokslo, gydymo, sporto, poilsio.)

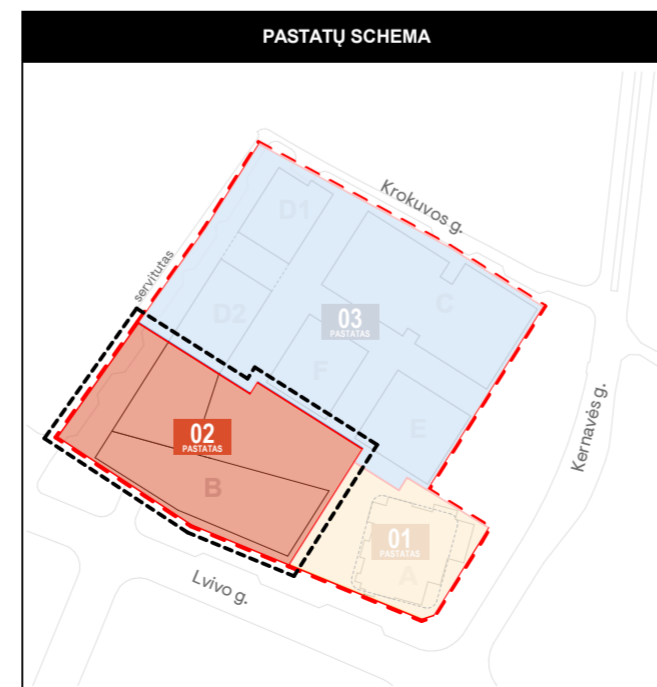

0	2022-11-28	Derinimui, viešinimui, specialiųjų reikalavimų ir sąlygų gavimui	
Laida	Išleidimo data	Laidos statusas. Ketimo priežastis (jei taikoma)	
Kval. dok. Nr.	PROJEKTUOTOJAS	Statinio projekto pavadinimas: ADMINISTRACINĖS PASKIRTIES PASTATŲ (7.2) IR DAUGIABUČIO GYVENAMOJO NAMO (6.3) LVIVO G. 59, VILNIUJE STATYBOS PROJEKTAS	
			UAB "Sweco" Lietuva Spaudos g. 6-1, LT-05132 Vilnius tel. +370 5 2622621 info@sweco.lt
35355	SPV	A. VILKENIS	
Kval. dok. Nr.	UAB "Aketuri architektai" Raukyklos g. 3-1, LT-01138, Vilnius tel. +370 6 1216112 info@aketuriarchitektai.lt		
A1415	PDV	L. REKEVIČIUS	
A1468	ARCH	M. REKEVIČIENĖ	
	ARCH	E. DRAPANAUŠKIS	
	ARCH	E. VOISKUNOVIČ	
Kalb. trump.: Užsakovas:		Dokumento pavadinimas:	
LT	KŪB "Releven Prime Properties"	STATINIO ARCHITEKTŪROS DALIS	
		Brėžinio pavadinimas:	LAIDA
		B korpuso 5A schema M 1:200	0
		Dokumento žymuo:	LAPŲ LAPAI
		22050_02_PP_SAB_01.5	1 1

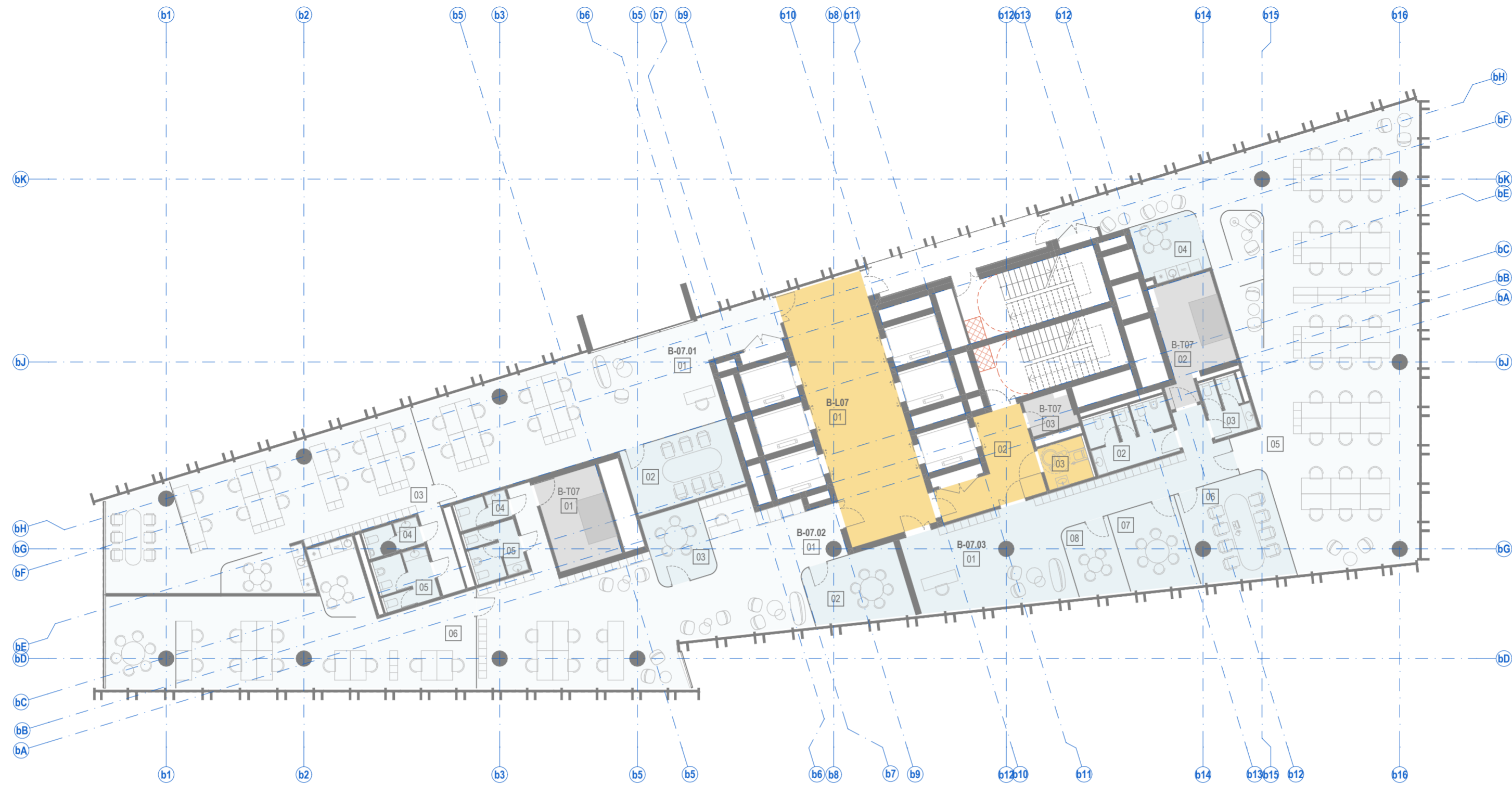

BENDROS PASTABOS:
1. Vidaus patalpų išplanavimas bus rengiamas ir sprendiniai tikslinami Techninio projekto metu.

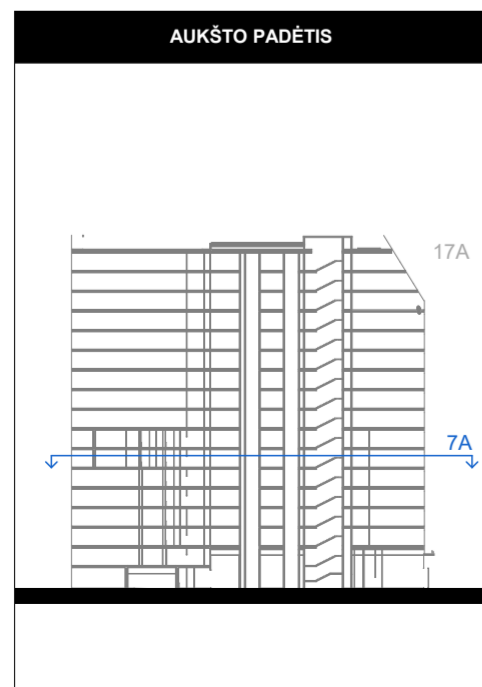

PATALPŲ SUTARTINIAI ŽYMĖJIMAI		
Nr.	ŽYMUO	PAVADINIMAS
1.		Bendro naudojimo patalpos (laiptinės, koridoriai)
2.		BIURŲ PATALPOS: Pagrindinės biuro patalpos
3.		BIURŲ PATALPOS: Pagalbinės biuro patalpos
4.		Techninės patalpos
5.		Kitos paskirties patalpos (prekybos, paslaugų, maitinimo, mokslo, gydymo, sporto, poilsio.)

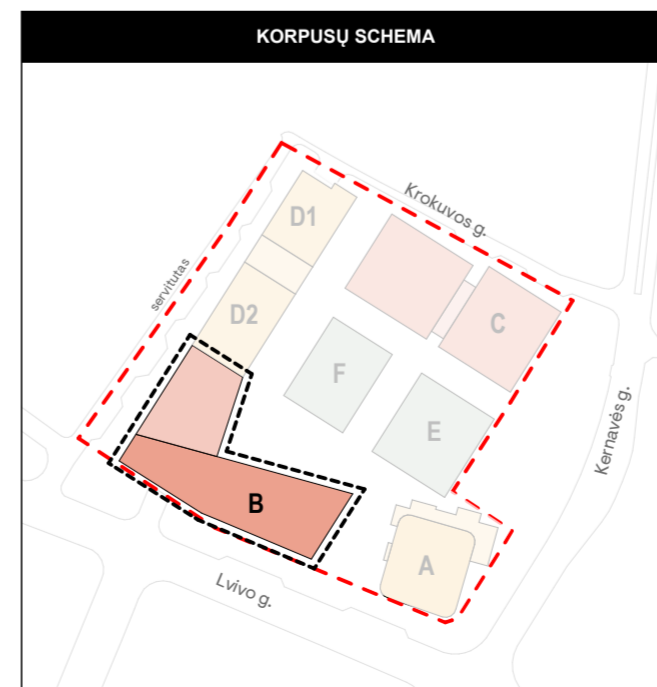
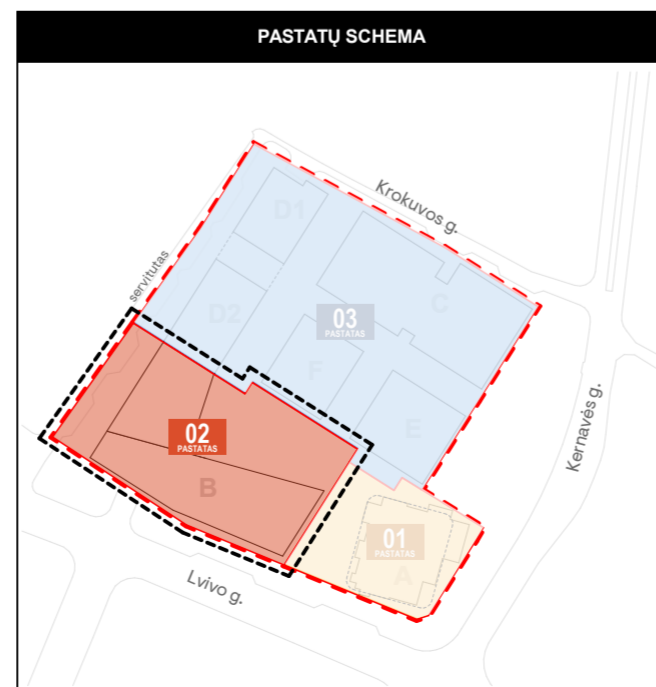

0	2022-11-28	Derinimui, viešinimui, specialiųjų reikalavimų ir sąlygų gavimui	
Laida	Išleidimo data	Laidos statusas. Ketimo priežastis (jei taikoma)	
Kval. dok. Nr.	PROJEKTUOTOJAS		Statinio projekto pavadinimas: ADMINISTRACINĖS PASKIRTIES PASTATŲ (7.2) IR DAUGIABUČIO GYVENAMOJO NAMŲ (6.3) LVIVO G. 59, VILNIUJE STATYBOS PROJEKTAS
	UAB "Sweco" Lietuva Spaudos g. 6-1, LT-05132 Vilnius tel. +370 5 2622621 info@sweco.lt		
35355	SPV	A. VILKENIS	
Kval. dok. Nr.	UAB "Aketuri architektai" Raugyklos g. 3-1, LT-01138, Vilnius tel. +370 6 1216112 info@aketuriarchitektai.lt		
	A1415	PDV	L. REKEVIČIUS
A1468	ARCH	M. REKEVIČIENĖ	
	ARCH	E. DRAPANAUŠKIS	
	ARCH	E. VOISKUNOVIČ	
Dokumento pavadinimas:			
STATINIO ARCHITEKTŪROS DALIS			
Brėžinio pavadinimas:			LAIDA
B korpuso 7A schema			0
M 1:200			
Dokumento žymuo:			LAPŲ LAPAI
22050_02_PP_SAB_01.7			1 1
Kalb. trump.:	Užsakovas:	Dokumento žymuo:	
LT	KŪB "Releven Prime Properties"	22050_02_PP_SAB_01.7	

Pagal Detalųjį planą:
max. alt. 179.00 m
max. aukštis 70.00 m

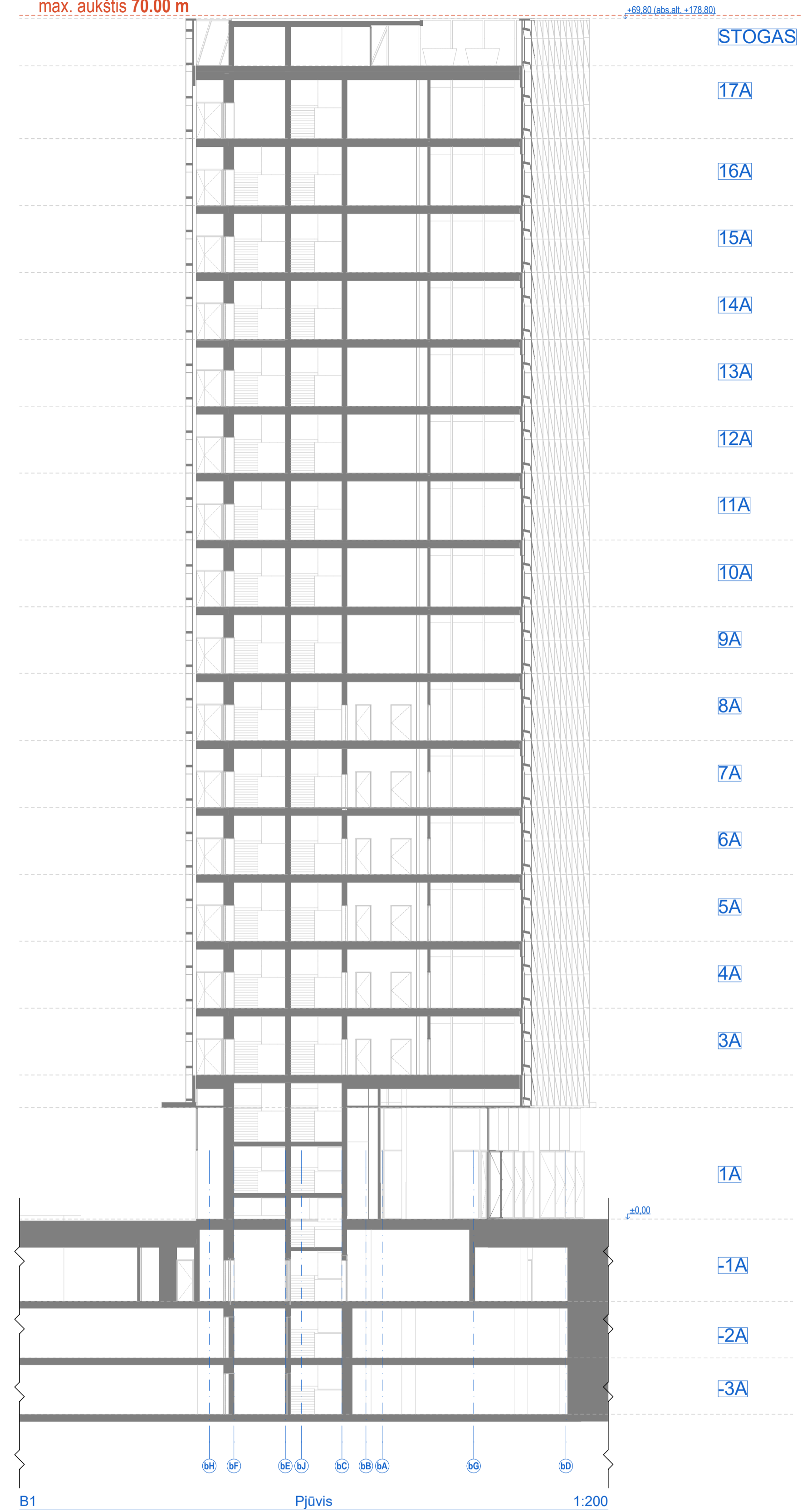

Pagal Detalųjį planą:
max. alt. 179.00 m
max. aukštis 70.00 m

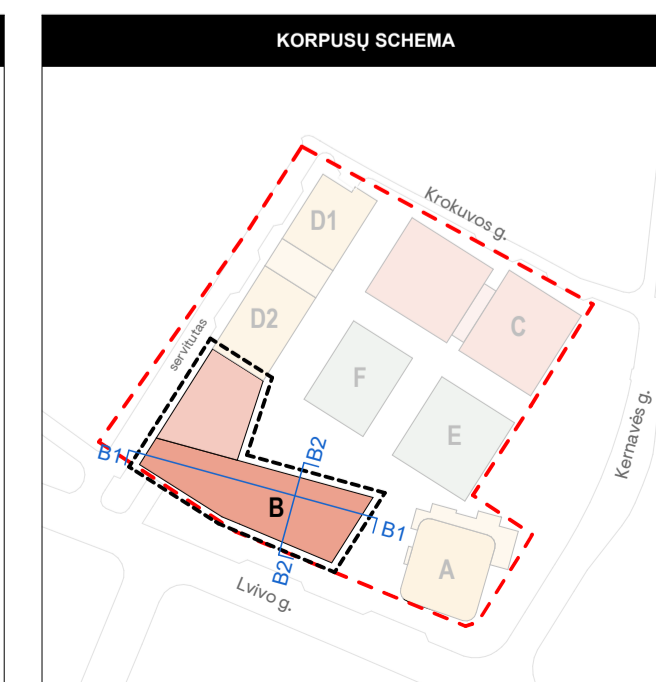
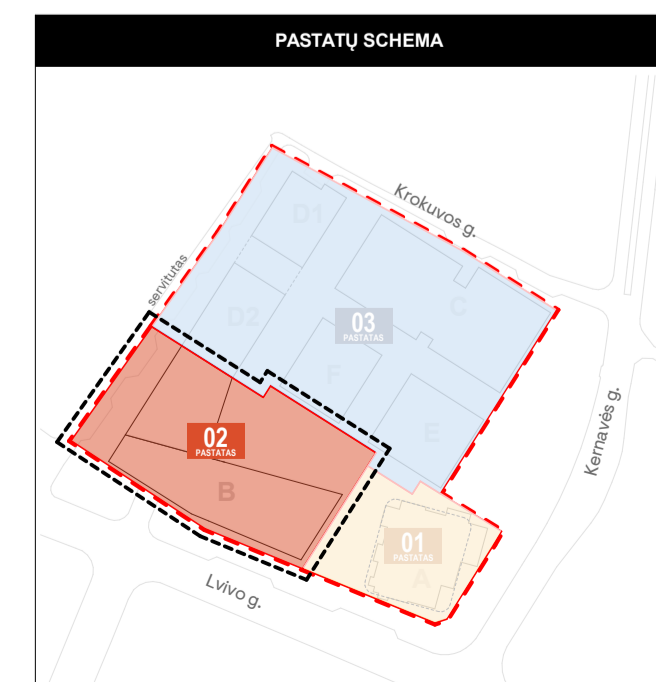

0	2022-12-15	Derinimui, viešinimui, specialiųjų reikalavimų ir sąlygų gavimui
Laida	Bėdimo data	Laidos statusas. Keitimo priežastis (jei taikoma)
Kral. dok. Nr.	PROJEKTUOTOJAS SWECO	UAB „Sweco“ Lietuva Spaudos g. 6-1, LT-01138, Vilnius tel. +370 5 2622021 info@sweco.lt
35355	SPV	A. VILKENIS
Kral. dok. Nr.	aketurī	UAB „Aketurī architektai“ Raugyklos g. 3-1, LT-01138, Vilnius tel. +370 6 1216112 info@aketurīarchitektai.lt
A1415	PDV	L. REKEVIČIUS
A1468	ARCH	M. REKEVIČIENĖ
	ARCH	E. DRAPANAUŠKIS
	ARCH	E. VOISKUNOVIČ
Dokumento pavadinimas:		STATINIO ARCHITEKTŪROS DALIS
Bėdimo pavadinimas:		B korpusas Pjūvis B1 ir B2
M 1:200		LAIKA
		0
Kalb. trump.:	Užsakovas:	Dokumento būmų:
LT	KŪB "Relieven Prime Properties"	22050_02_PP_SAB_02.2
		LAPŲ LAPAI
		1 1

Pagal Detalujį planą:
max. alt. 179.00 m
max. aukštis 70.00 m

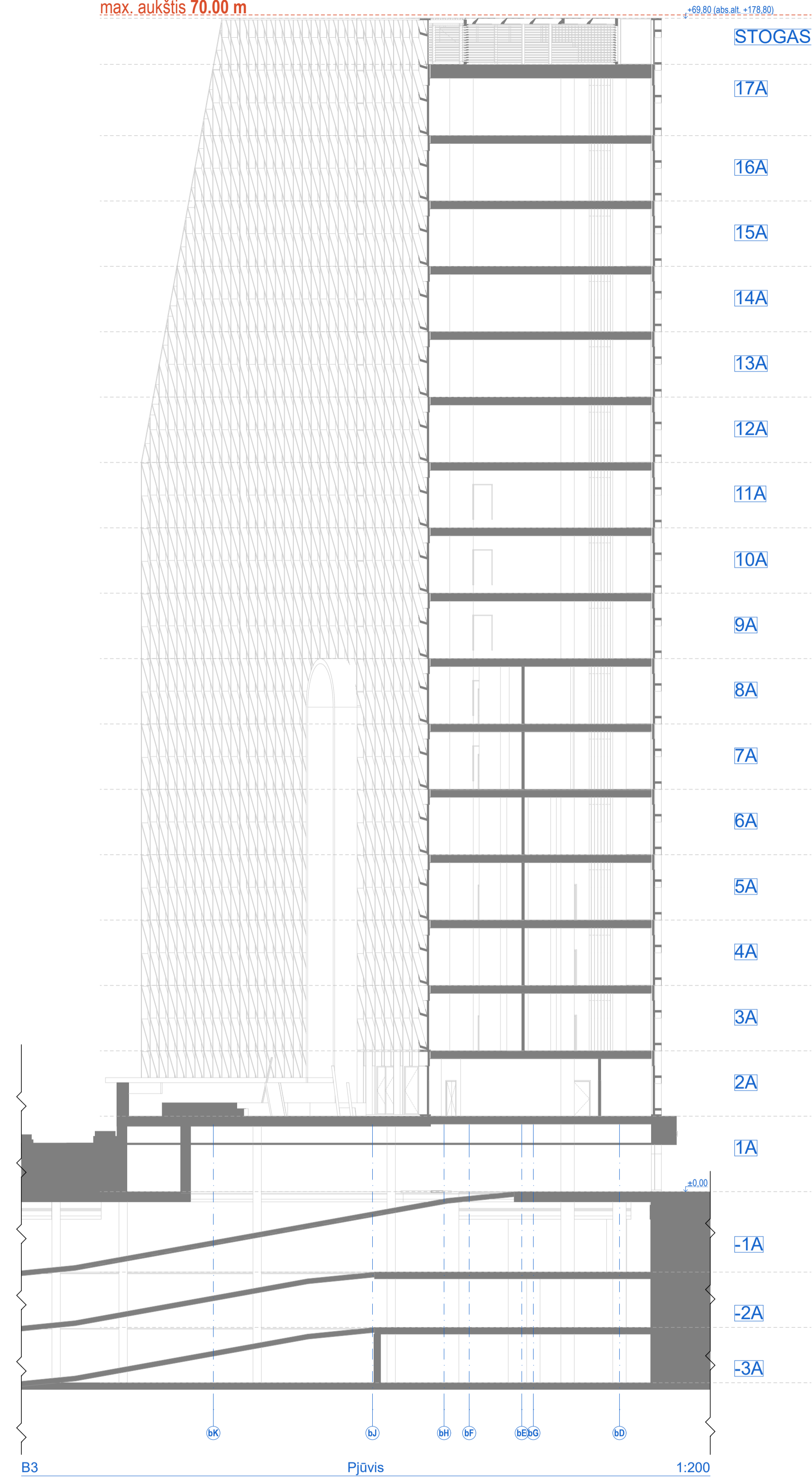

Pagal Detalujį planą:
max. alt. 179.00 m
max. aukštis 70.00 m

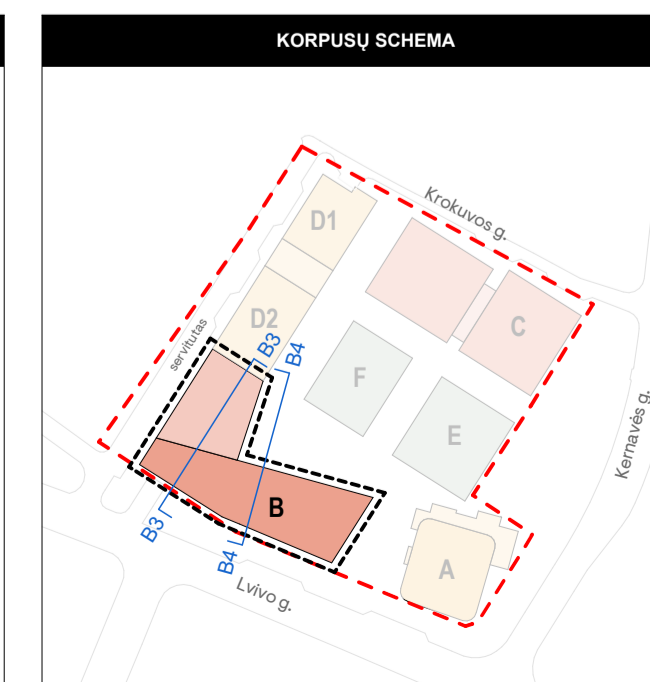
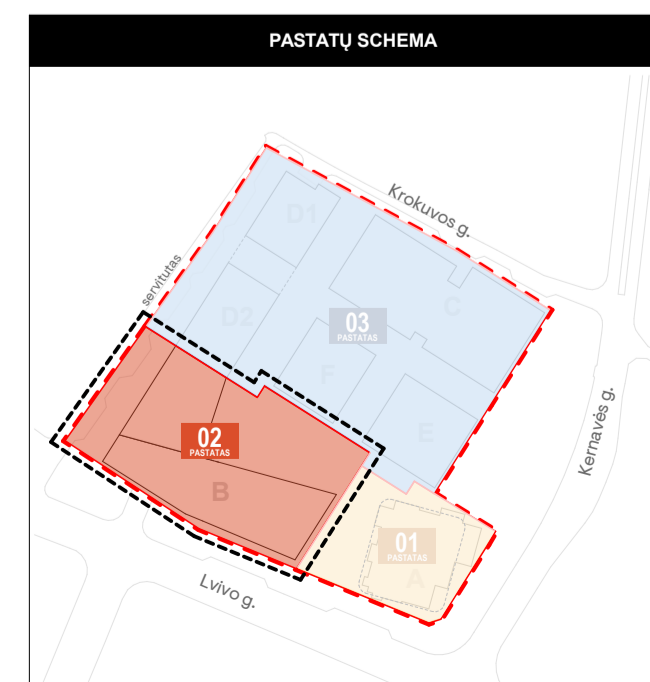
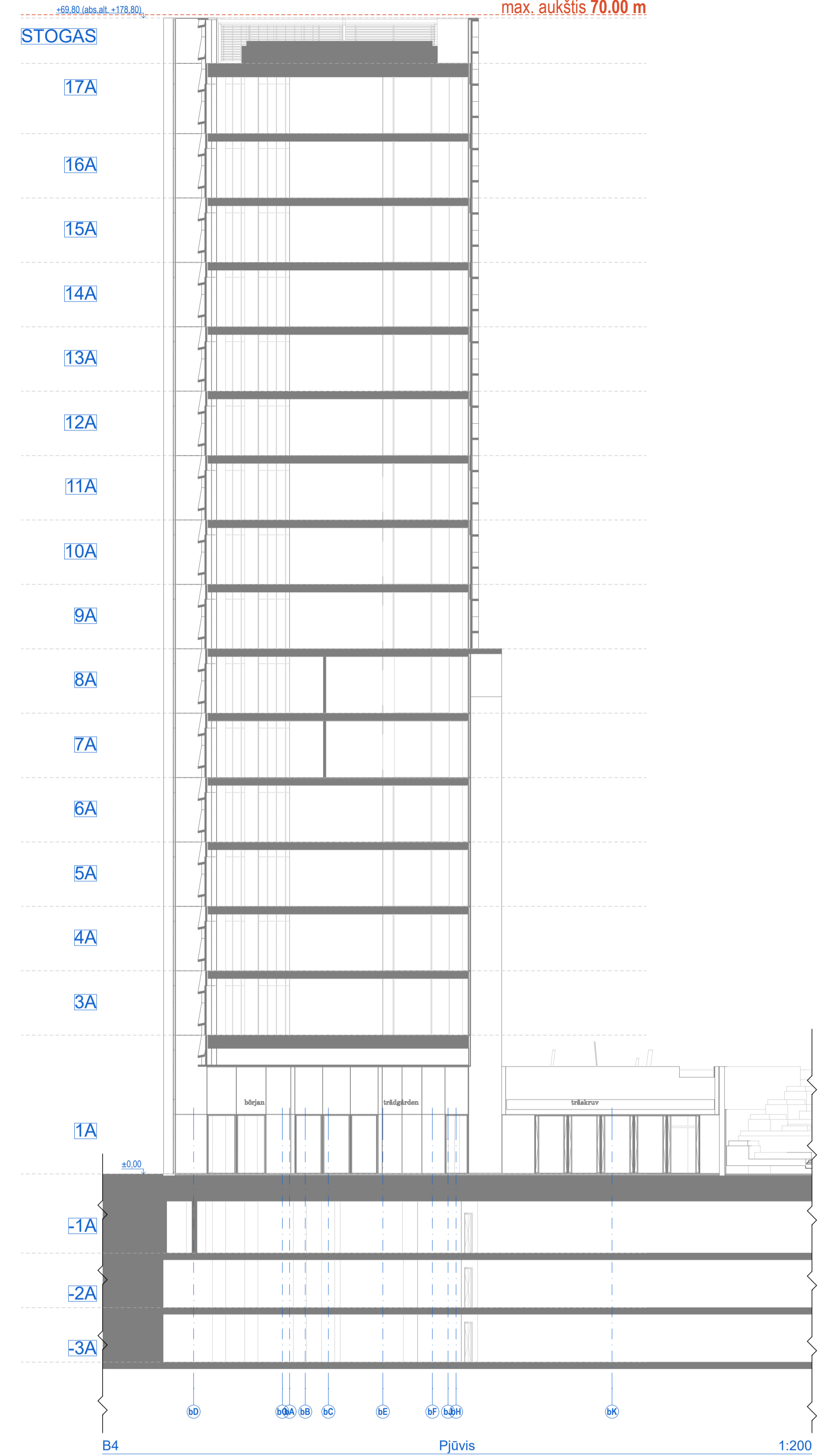

0	2022-12-15	Derinimi, viešimui, specialiųjų reikalavimų ir sąlygų gavimui
Laida	Breidimo data	Laidos statusas. Keitimo priežastis (jei taikoma)
Kraš. dok. Nr.	PROJEKTUOTOJAS SWECO	UAB „Sweco“ Lietuva Spaudos g. 6-1, LT-05132 Vilnius tel. +370 5 2622021 info@sweco.lt
35355	SPV	A. VILKENIS
Kraš. dok. Nr.	aketuri	UAB „Aketuri architektai“ Rauškio g. 3-1, LT-01138 Vilnius tel. +370 6 1216112 info@aketurichitai.lt
A1415	PDV	L. REKEVIČIUS
A1468	ARCH	M. REKEVIČIENĖ
	ARCH	E. DRAPANAUŠKIS
	ARCH	E. VOISKUNOVIČ
Dokumento pavadinimas:		ADMINISTRACINĖS PASKIRTIES PASTATŲ (7.2) IR DAUGIABUČIO GYVENAMŲJŲ NAMŲ (6.3) LVIVO G. 59, VILNIUJE STATYBOS PROJEKTAS
Dokumento pavadinimas:		STATINIO ARCHITEKTŪROS DALIS
Breidimo pavadinimas:		B korpusas Pjūviai B3 ir B4
M 1:200		LADA
Kalb. trump.:		Užsakovs: KŪB "Releven Prime Properties"
LT	22050_02_PP_SAB_02	Dokumento būmų: 22050_02_PP_SAB_02
		LAPŲ LAPAI
		1 1

Pagal Detalujį planą:
max.alt. 179.00 m
max. aukštis 70.00 m

Pagal Detalujį planą:
max.alt. 179.00 m
max. aukštis 70.00 m

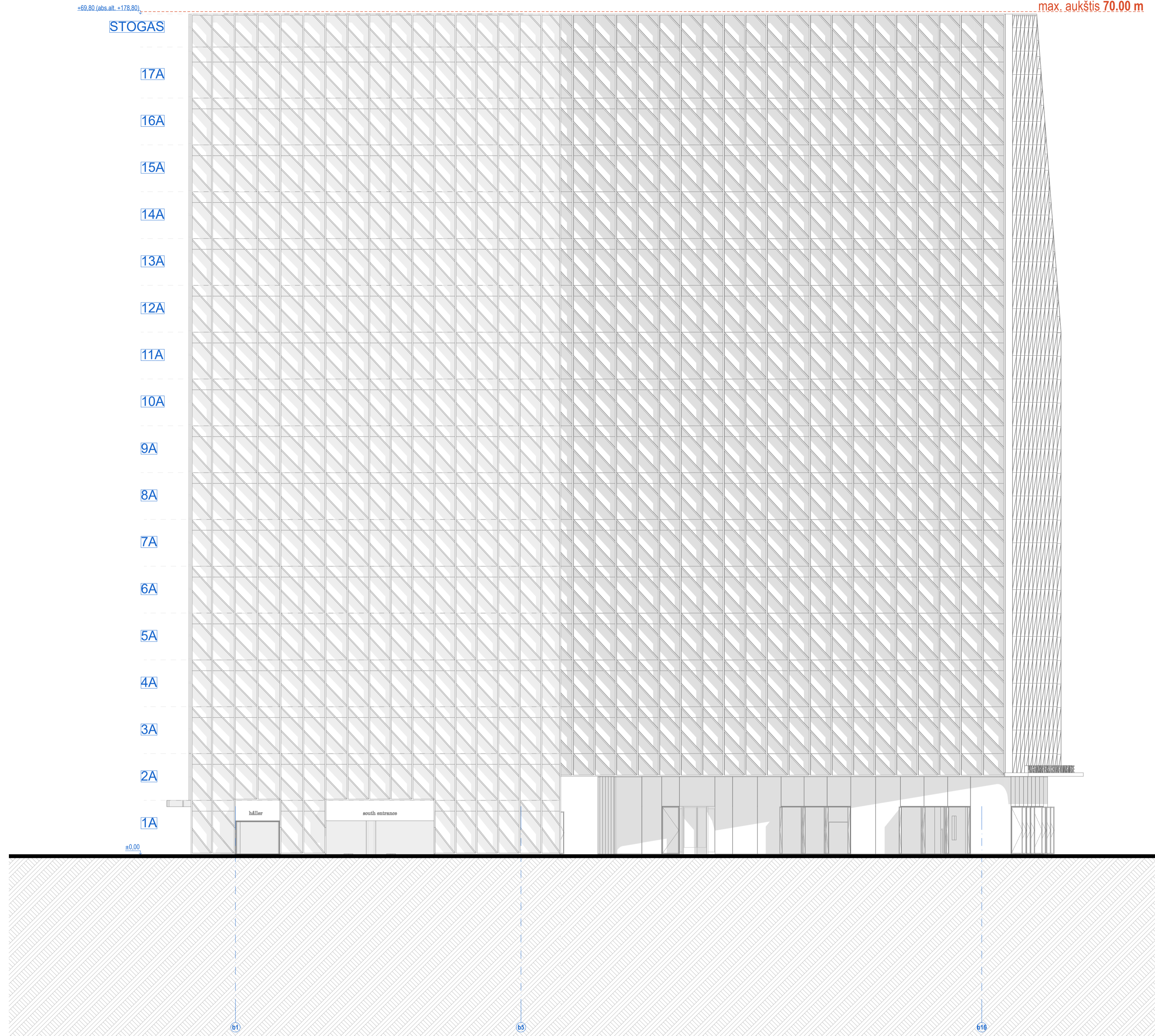

BS B korpuso išsklotinė 1:200

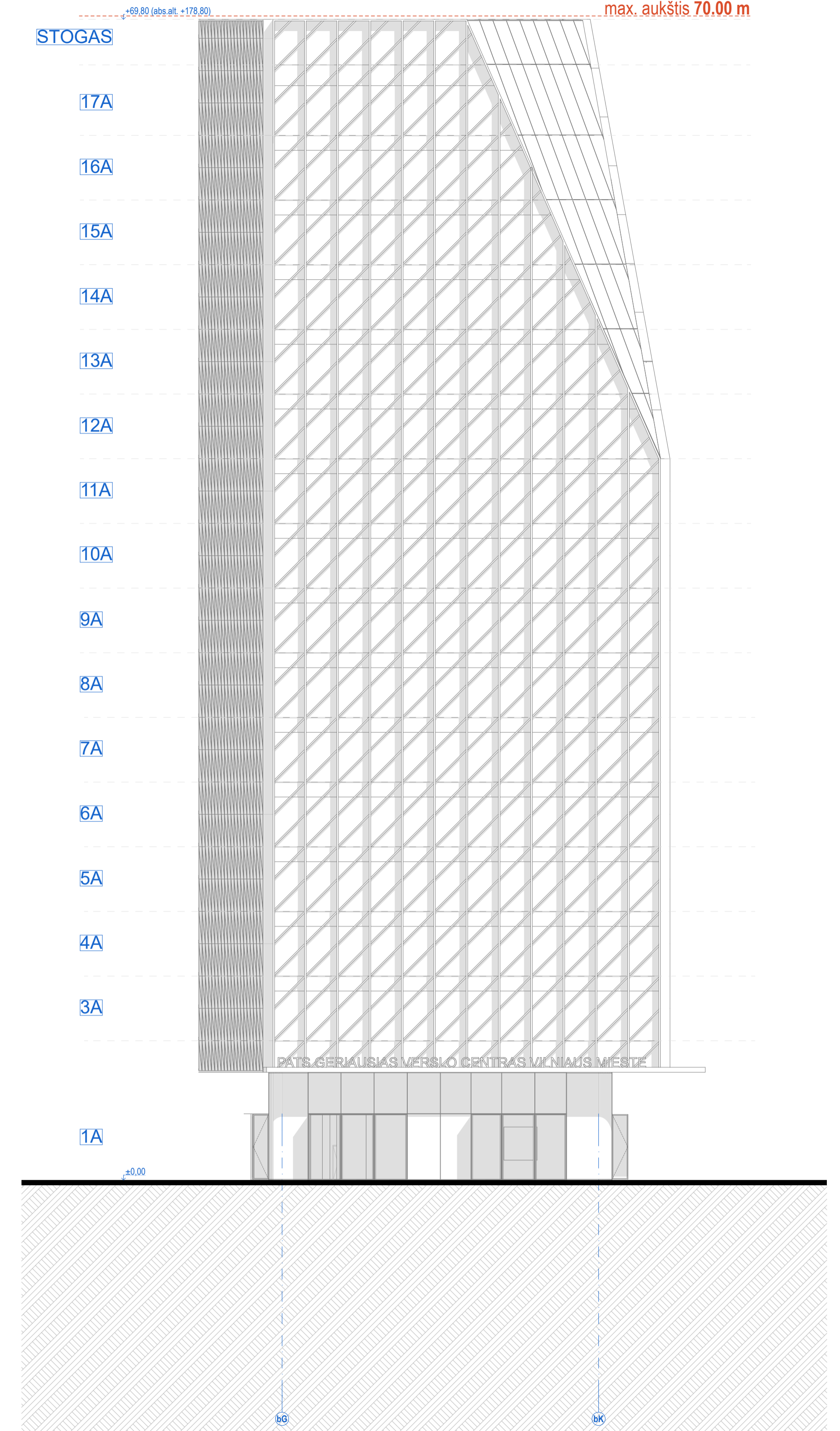

BE B korpuso išsklotinė 1:200

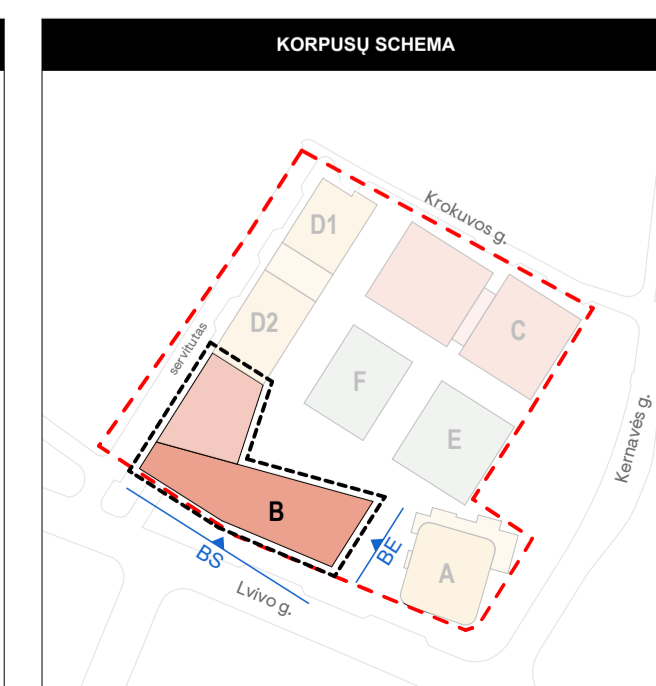
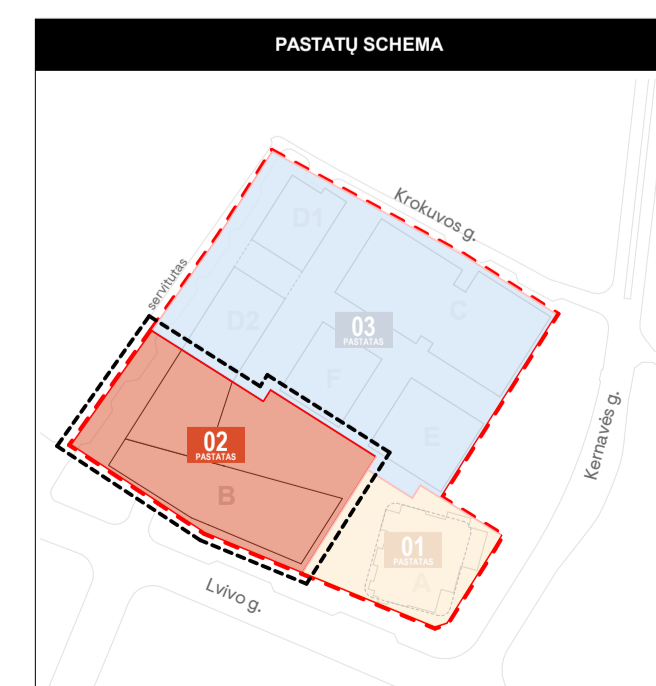

0	2022-12-15	Derinimui, viešinimui, specialiųjų reikalavimų ir sąlygų gavimui		
Laida	Išleidimo data	Laidos statusas. Keitimo priežastis (jei taikoma)		
Kraš. dok. Nr.	PROJEKTUOTOJAS	Statinio pavadinimas: ADMINISTRACINĖS PASKIRTIES PASTATŲ (7.2) IR DAUGIABUČIO GYVENAMŲJŲ NAMŲ (6.3) LVIVO G. 59, VILNIAUS MIESTE		
	UAB „Sweco“ Lietuva Spaudos g. 6-1, LT-05132 Vilnius tel. +370 5 2622021 info@sweco.lt			
35355	SPV	A. VILKENIS		
Kraš. dok. Nr.	AKETURI	UAB „Aketuri architektai“ Raukyklos g. 3-1, LT-01138, Vilnius tel. +370 6 1216112 info@aketuriarchitektai.lt		
	A1415		PDV	L. REKEVIČIUS
	A1468		ARCH	M. REKEVIČIENĖ
	ARCH	E. DRAPANAUŠKIS		
	ARCH	E. VOISKUNOVIČ		
Kalb. trump.: Užsakovas:		Dokumento būmas:	LAPŲ LAPAI	
LT	KŪB "Relieven Prime Properties"	22050_02_PP_SAB_03.1	1 1	

Pagal Detalijį planą:
max. alt. 179.00 m
max. aukštis 70.00 m

Pagal Detalijį planą:
max. alt. 179.00 m
max. aukštis 70.00 m

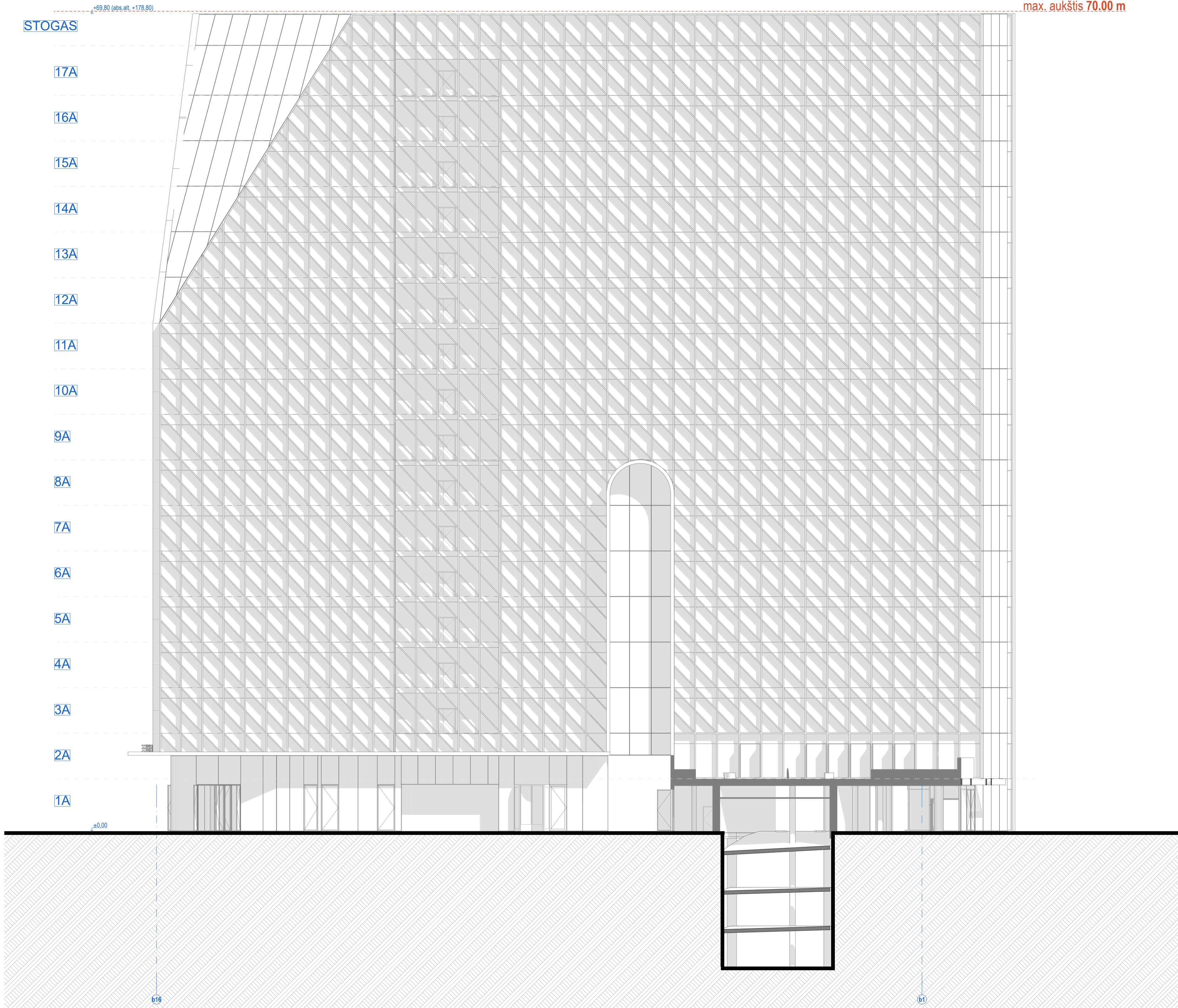

BN

B korpuso išsklotinė

1:200

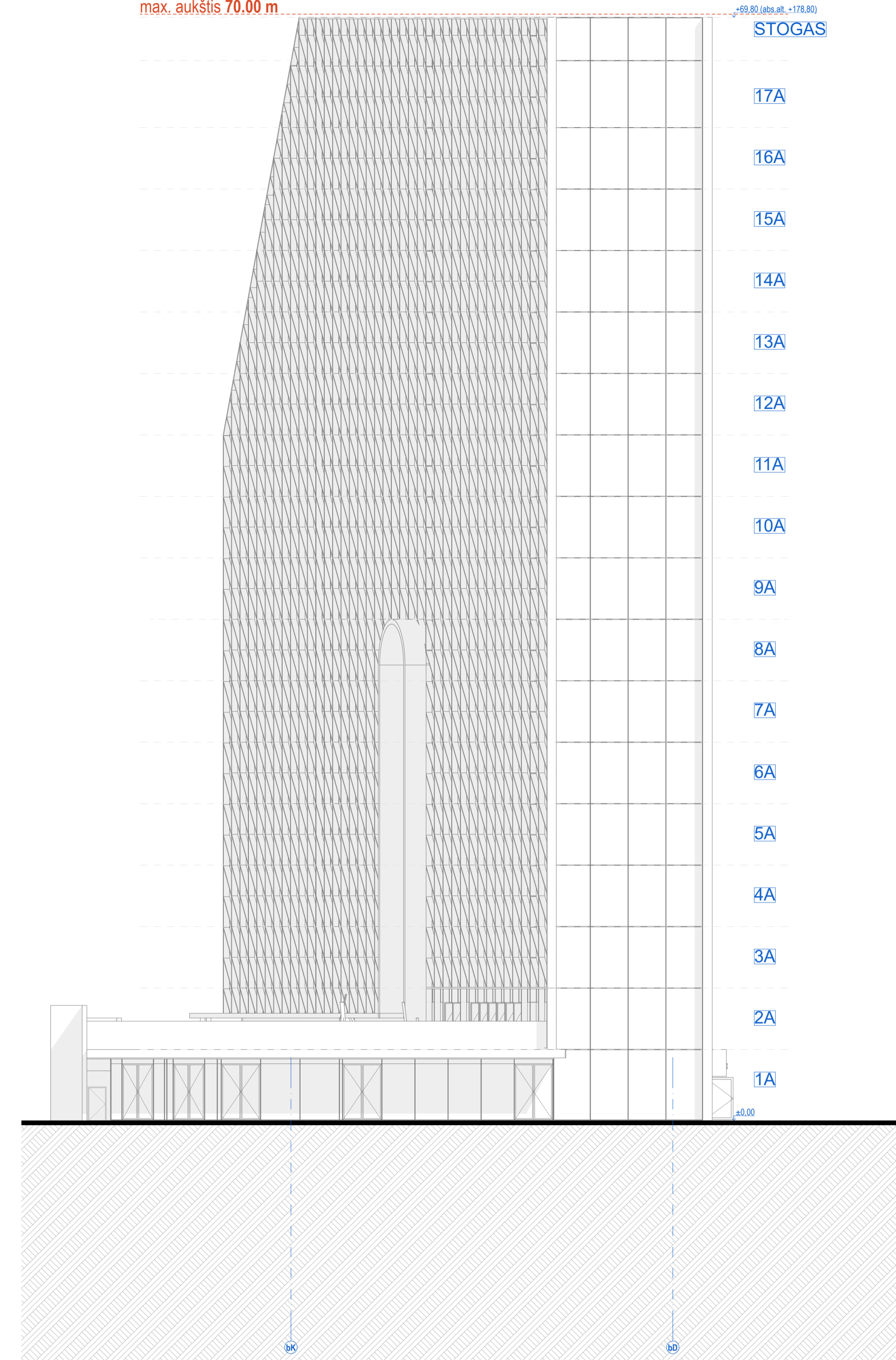

BW

B korpuso išsklotinė

1:200

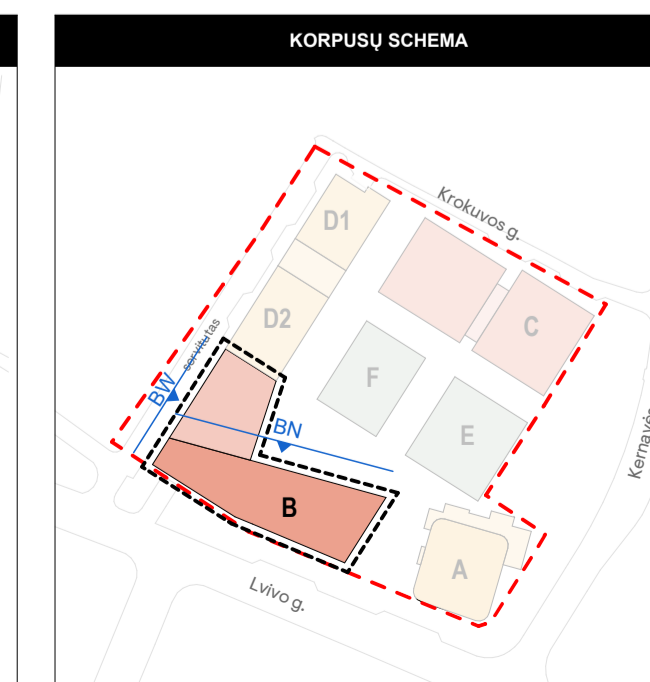
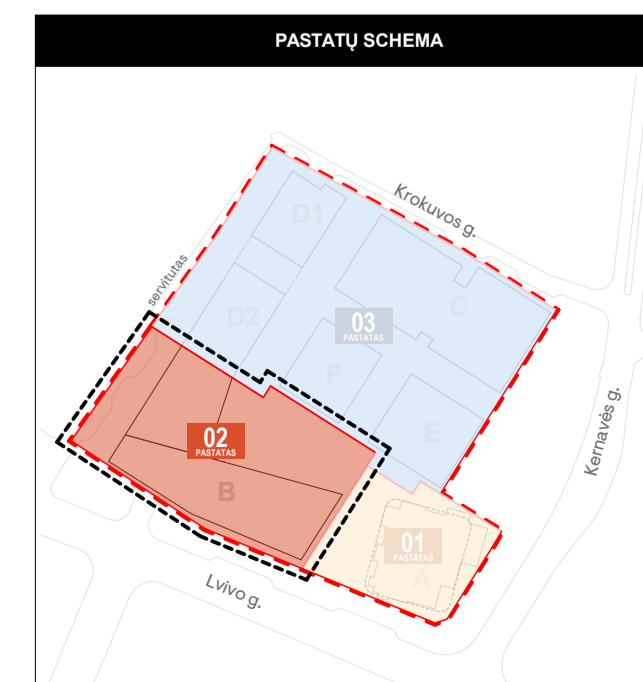

0	2022-12-15	Derinimui, viešinimui, specialiųjų reikalavimų ir sąlygų gavimui	
Laida	Išleidimo data	Laidos statusas. Keitimo priežastis (jei taikoma)	
Krafl. dok. Nr.	PROJEKTUOTOJAS	UAB „Sweco“ Lietuva Spaudos g. 6-1, LT-05132 Vilnius tel. +370 5 2622021 info@sweco.lt	Statinio projekto pavadinimas: ADMINISTRACINIS PASKIRTIES PASTATŲ (7.2) IR DAUGIABUČIO GYVENAMŲJŲ NAMŲ (6.3) LVIVO G. 59, VILNIUJE STATYBOS PROJEKTAS
35355	SPV	A. VILKENIS	
Krafl. dok. Nr.	AKETURI	UAB „Aketuri architektai“ Rauškio g. 3-1, LT-01138, Vilnius tel. +370 6 1216112 info@aketurichitai.lt	Dokumento pavadinimas: STATINIO ARCHITEKTŪROS DALIS
A1415	PDV	L. REKEVIČIUS	
A1468	ARCH	M. REKEVIČIENĖ	
	ARCH	E. DRAPANAUŠKIS	
	ARCH	E. VOISKUNOVIČ	
			Brežinio pavadinimas: B korpuso BN ir BW išsklotinės M 1:200
			LAIDA 0
Kalb. trump.:	Užsakovas:	Dokumento būmuis:	LAPŲ LAPAI
LT	KŪB "Relieven Prime Properties"	22050_02_PP_SAB_032	1 1

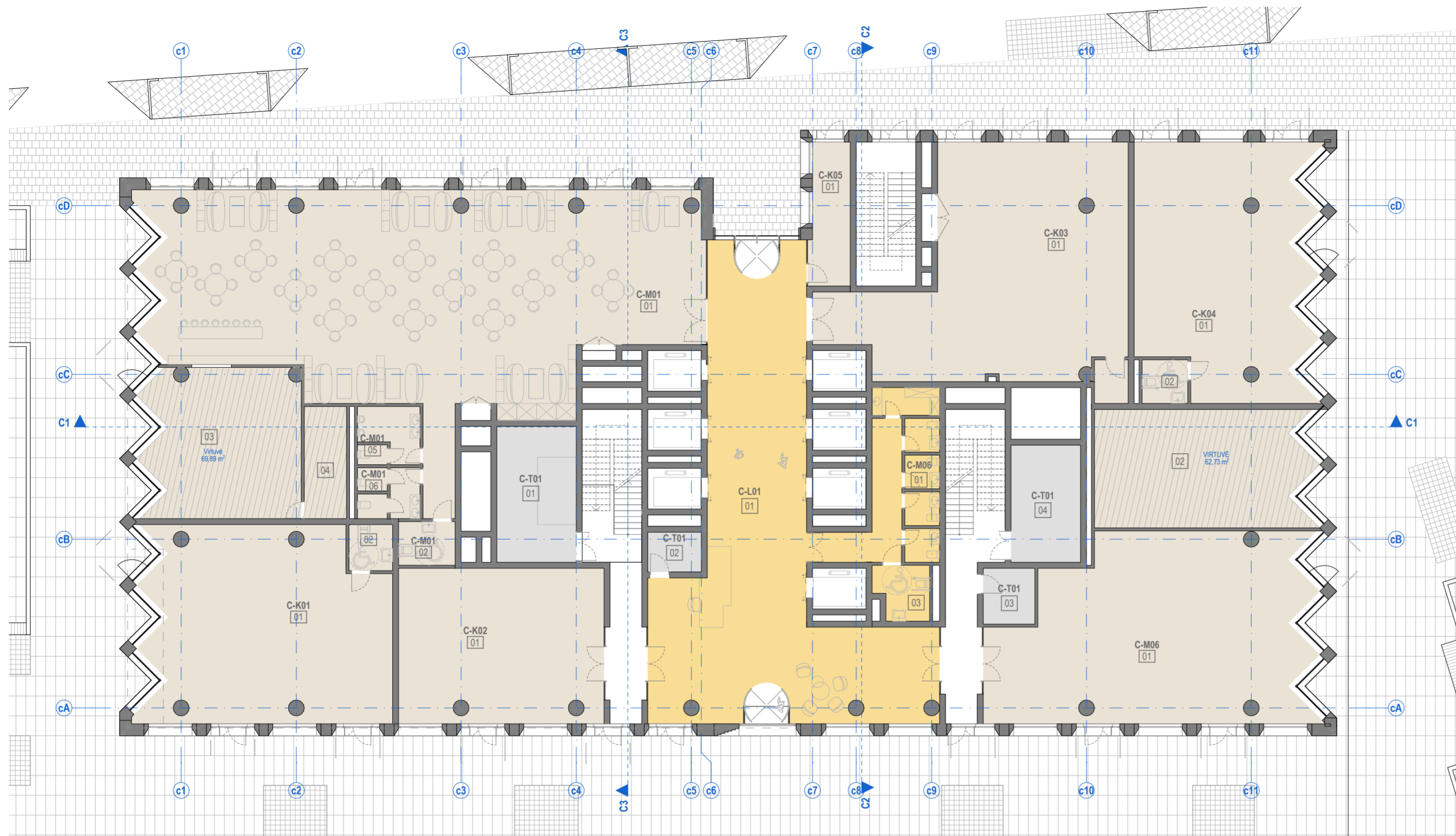

BENDROS PASTABOS:
1. Vidaus patalpų išplanavimas bus rengiamas ir sprendiniai tikslinami Techninio projekto metu.

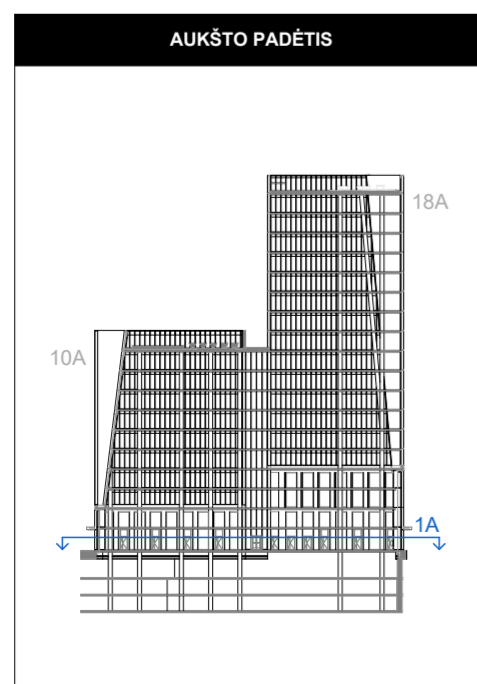

PATALPŲ SUTARTINIAI ŽYMĖJIMAI		
Nr.	ŽYMUO	PAVADINIMAS
1.		Bendro naudojimo patalpos (laiptinės, koridoriai)
2.		BIURŲ PATALPOS: Pagrindinės biuro patalpos
3.		BIURŲ PATALPOS: Pagalbinės biuro patalpos
4.		Techninės patalpos
5.		Kitos paskirties patalpos (gyvenamosios, prekybos, paslaugų, maitinimo, mokslo, gydymo, sporto, poilsio.)

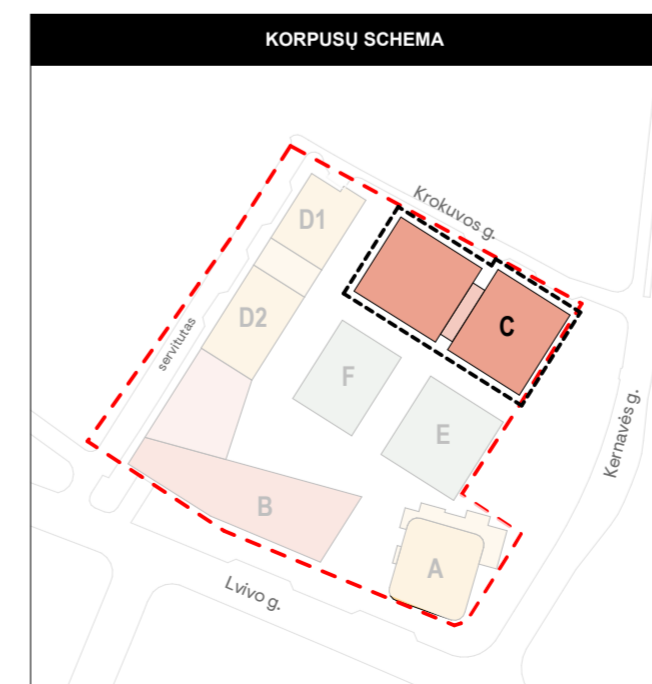
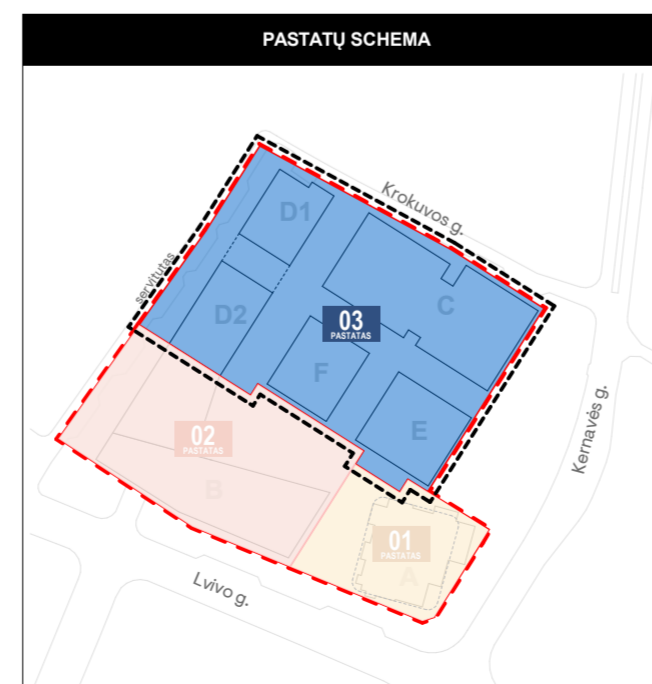

0	2022-11-28	Derinimui, viešinimui, specialiųjų reikalavimų ir sąlygų gavimui		
Laida	Išleidimo data	Laidos statusas. Ketimo priežastis (jei taikoma)		
Kval. dok. Nr.	PROJEKTUOTOJAS	UAB "Sweco" Lietuva Spaudos g. 6-1, LT-05132 Vilnius tel. +370 5 2622621 info@sweco.lt	Statinio projekto pavadinimas: ADMINISTRACINĖS PASKIRTIES PASTATŲ (7.2) IR DAUGIABUČIO GYVENAMOJO NAMŲ (6.3) LVIVO G. 59, VILNIUJE STATYBOS PROJEKTAS	
35355	SPV	A. VILKENIS		
Kval. dok. Nr.	aketurī	UAB "Aketurī architektai" Rauškylos g. 3-1, LT-01138, Vilnius tel. +370 6 1216112 info@aketuriarchitektai.lt		
A1415	PDV	L. REKEVIČIUS	Dokumento pavadinimas: STATINIO ARCHITEKTŪROS DALIS	
A1468	ARCH	M. REKEVIČIENĖ		
	ARCH	E. DRAPANAUŠKIS	Breznio pavadinimas: C korpuso 1A schema M 1:200	LAIDA
	ARCH	J.S. MORA MORALES		0
	ARCH	D. ČIŽAITĖ		
	ARCH	J. BRINKEVIČIŪTĖ		
Kalb. trump.	Užsakovas:	Dokumento žymuo:		LAPŲ
LT	KŪB "Releven Prime Properties"	22050_03C_PP_SA.B_01.1		LAPAI
				1
				1

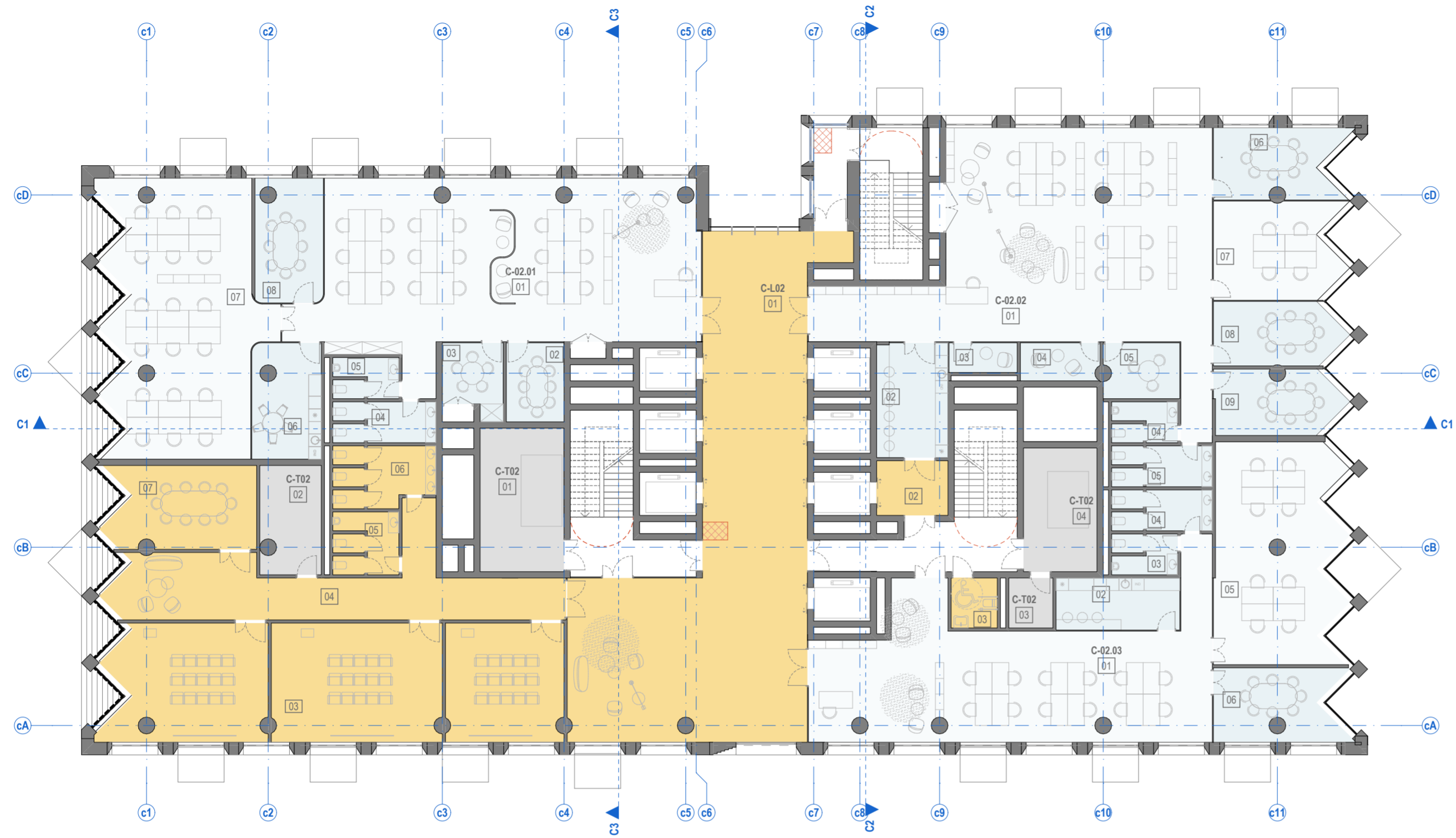

BENDROS PASTABOS:
1. Vidaus patalpų išplanavimas bus rengiamas ir sprendiniai tikslinami Techninio projekto metu.

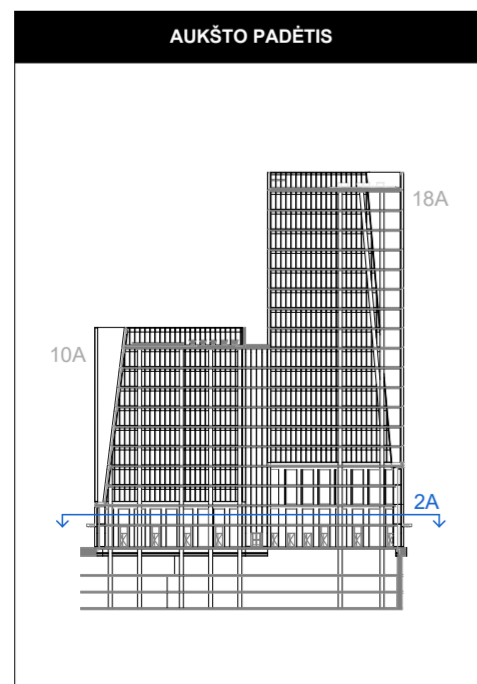

PATALPŲ SUTARTINIAI ŽYMĖJIMAI		
Nr.	ŽYMUO	PAVADINIMAS
1.		Bendro naudojimo patalpos (laiptinės, koridoriai)
2.		BIURŲ PATALPOS: Pagrindinės biuro patalpos
3.		BIURŲ PATALPOS: Pagalbinės biuro patalpos
4.		Techninės patalpos
5.		Kitos paskirties patalpos (gyvenamosios, prekybos, paslaugų, maitinimo, mokslo, gydymo, sporto, poilsio.)

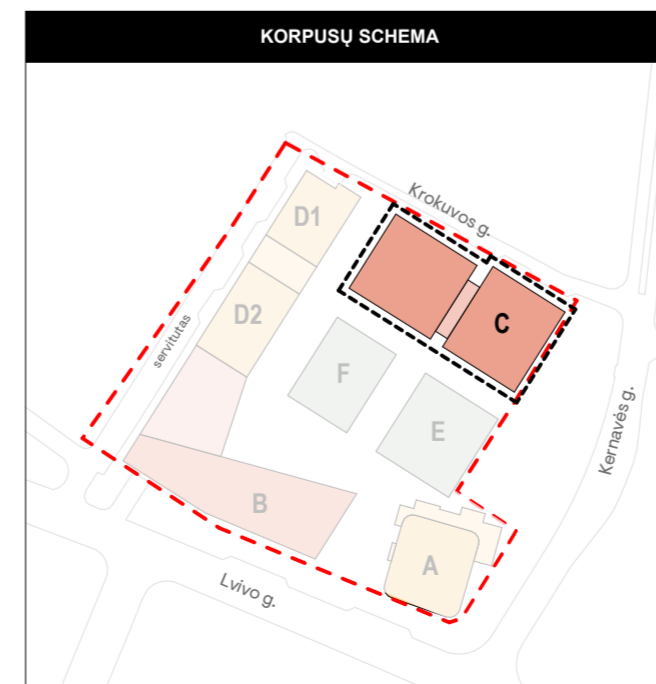
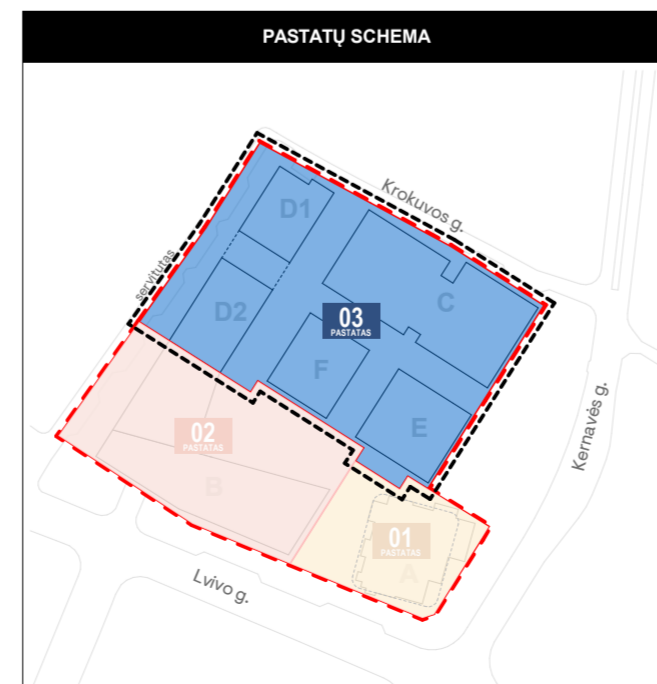

0	2022-11-28	Derinimui, viešinimui, specialiųjų reikalavimų ir sąlygų gavimui	
Laida	Išleidimo data	Laidos statusas. Ketinimo priežastis (jei taikoma)	
Kval. dok. Nr.	PROJEKTUOTOJAS sweco	UAB "Sweco" Lietuva Spaudos g. 6-1, LT-05132 Vilnius tel. +370 5 2622621 info@sweco.lt	Statinio projekto pavadinimas: ADMINISTRACINĖS PASKIRTIES PASTATŲ (7.2) IR DAUGIABUČIO GYVENAMOJO NAMO (6.3) LVIVO G. 59, VILNIUJE STATYBOS PROJEKTAS
35355	SPV	A. VILKENIS	
Kval. dok. Nr.	aketuri	UAB "Aketuri architektai" Raugyklos g. 3-1, LT-01138, Vilnius tel. +370 6 1216112 info@aketuriarchitektai.lt	
A1415	PDV	L. REKEVIČIUS	Dokumento pavadinimas: STATINIO ARCHITEKTŪROS DALIS
A1468	ARCH	M. REKEVIČIENĖ	
	ARCH	E. DRAPANAUŠKIS	Brėžinio pavadinimas: C korpuso 2A schema M 1:200
	ARCH	J.S. MORA MORALES	
	ARCH	D. ČIŽAITĖ	
	ARCH	J. BRINKEVIČIŪTĖ	
Kalb. trump.:	Užsakovas:	Dokumento žymuo:	
LT	KŪB "Releven Prime Properties"	22050_03C_PP_SA.B_01.2	LAPŲ LAPAI 1 1



BENDROS PASTABOS:
1. Vidaus patalpų išplanavimas bus rengiamas ir sprendiniai tikslinami Techninio projekto metu.

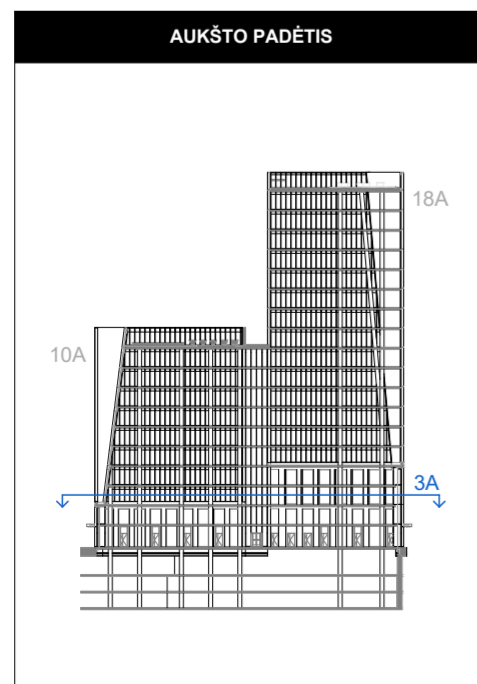

PATALPŲ SUTARTINIAI ŽYMĖJIMAI		
Nr.	ŽYMUO	PAVADINIMAS
1.		Bendro naudojimo patalpos (laiptinės, koridoriai)
2.		BIURŲ PATALPOS: Pagrindinės biuro patalpos
3.		BIURŲ PATALPOS: Pagalbinės biuro patalpos
4.		Techninės patalpos
5.		Kitos paskirties patalpos (gyvenamosios, prekybos, paslaugų, maitinimo, mokslo, gydymo, sporto, poilsio.)

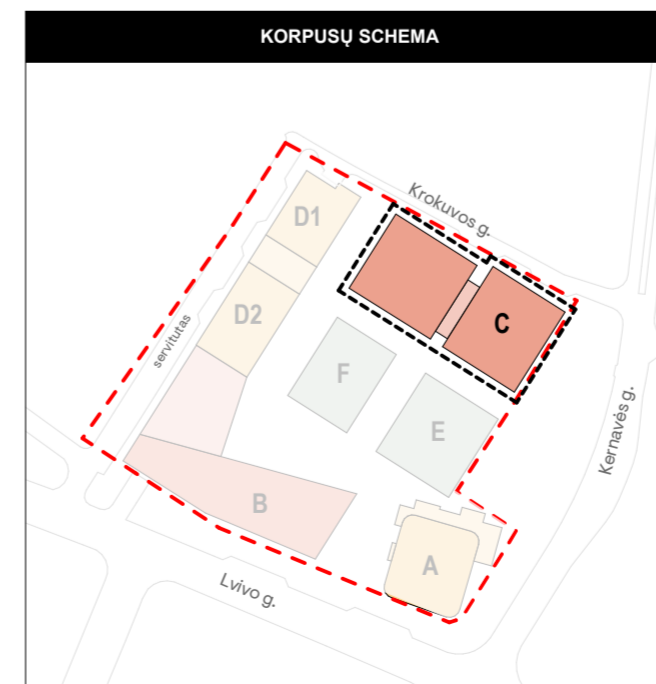
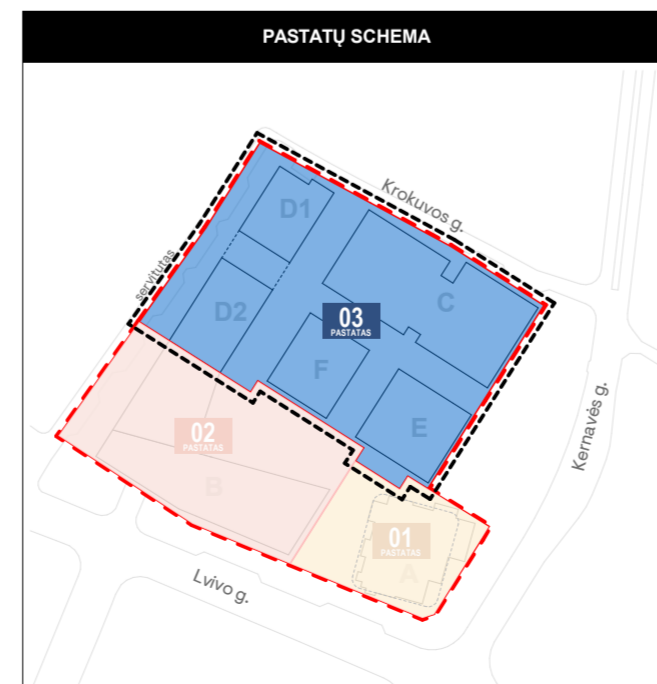

0	2022-11-28	Derinimui, viešinimui, specialiųjų reikalavimų ir sąlygų gavimui	
Laida	Išleidimo data	Laidos statusas. Ketimo priežastis (jei taikoma)	
Kval. dok. Nr.	PROJEKTUOTOJAS		Statinio projekto pavadinimas: ADMINISTRACINĖS PASKIRTIES PASTATŲ (7.2) IR DAUGIABUČIO GYVENAMOJO NAMO (6.3) LVIVO G. 59, VILNIUJE STATYBOS PROJEKTAS
	UAB "Sweco" Lietuva Spaudos g. 6-1, LT-05132 Vilnius tel. +370 5 2622621 info@sweco.lt		
35355	SPV	A. VILKENIS	
Kval. dok. Nr.	UAB "Aketuri architektai" Raugyklos g. 3-1, LT-01138, Vilnius tel. +370 6 1216112 info@aketuriarchitektai.lt		Dokumento pavadinimas: STATINIO ARCHITEKTŪROS DALIS
	A1415	PDV	
A1468	ARCH	M. REKEVIČIENĖ	Breznio pavadinimas: C korpuso 3A schema M 1:200
	ARCH	E. DRAPANAUSKIS	
	ARCH	J.S. MORA MORALES	
	ARCH	D. ČIŽAITĖ	
	ARCH	J. BRINKEVIČIŪTĖ	
Kalb. trump.	Užsakovas:	Dokumento žymuo:	
LT	KŪB "Releven Prime Properties"	22050_03C_PP_SA.B_01.3	LAPŲ LAPAI
			1 1

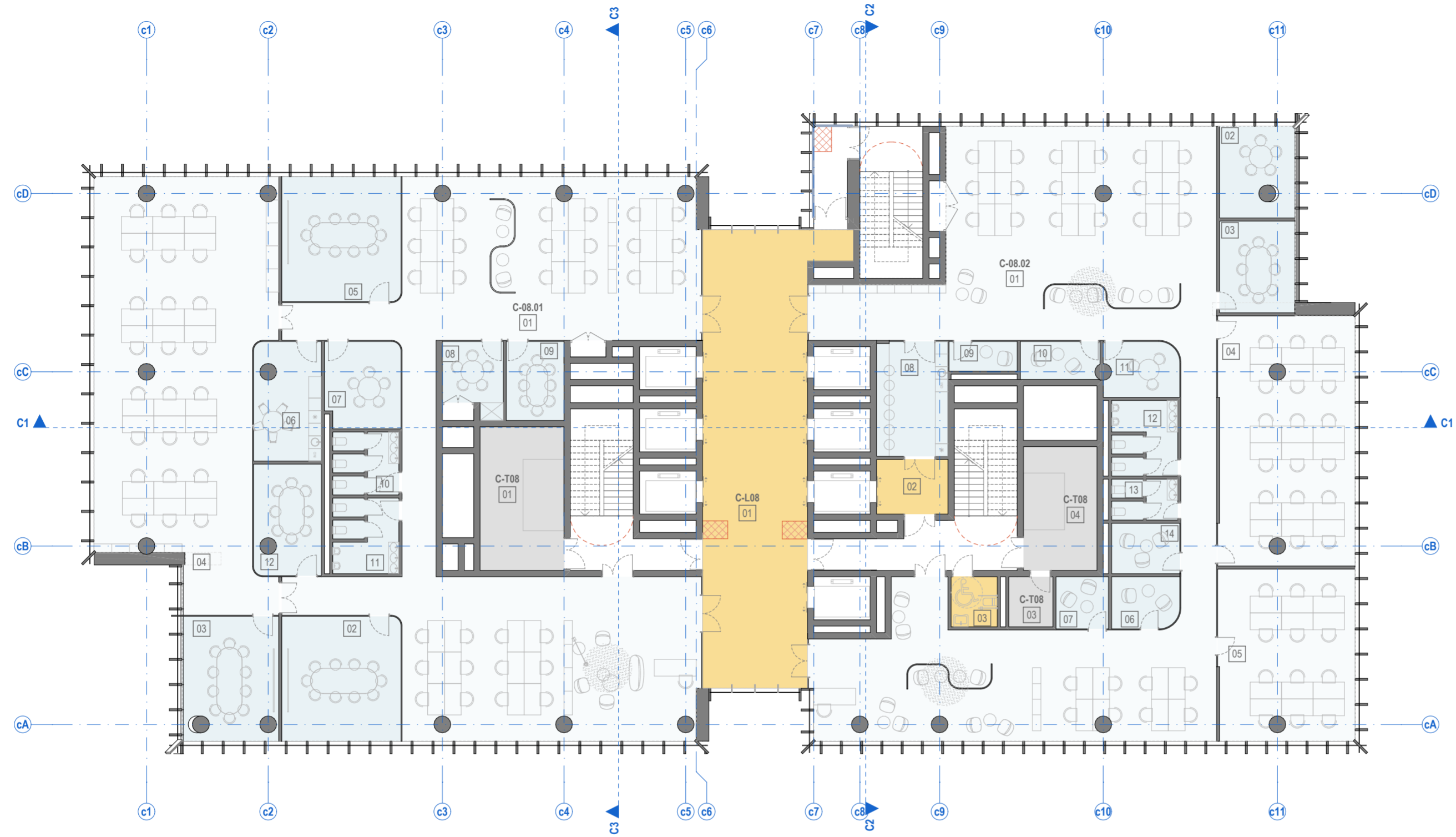

BENDROS PASTABOS:
1. Vidaus patalpų išplanavimas bus rengiamas ir sprendiniai tikslinami Techninio projekto metu.

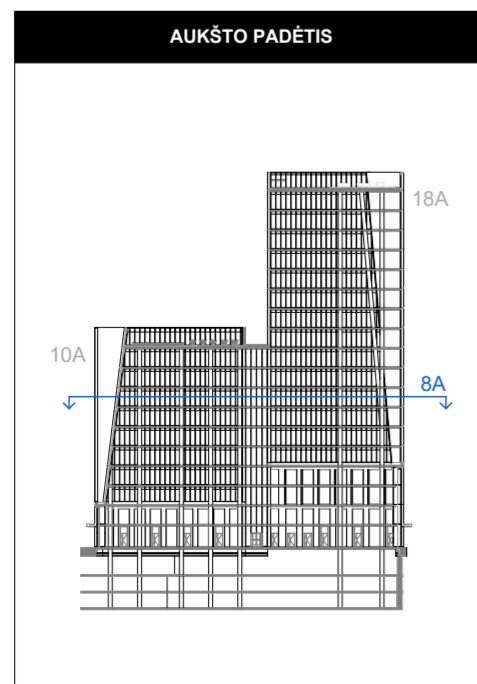

PATALPŲ SUTARTINIAI ŽYMĖJIMAI		
Nr.	ŽYMUO	PAVADINIMAS
1.		Bendro naudojimo patalpos (laiptinės, koridoriai)
2.		BIURŲ PATALPOS: Pagrindinės biuro patalpos
3.		BIURŲ PATALPOS: Pagalbinės biuro patalpos
4.		Techninės patalpos
5.		Kitos paskirties patalpos (gyvenamosios, prekybos, paslaugų, maitinimo, mokslo, gydymo, sporto, poilsio.)

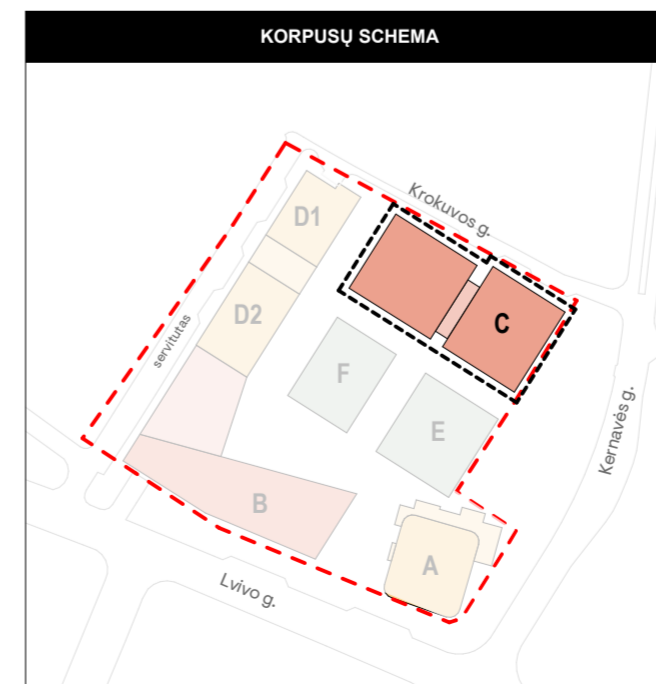
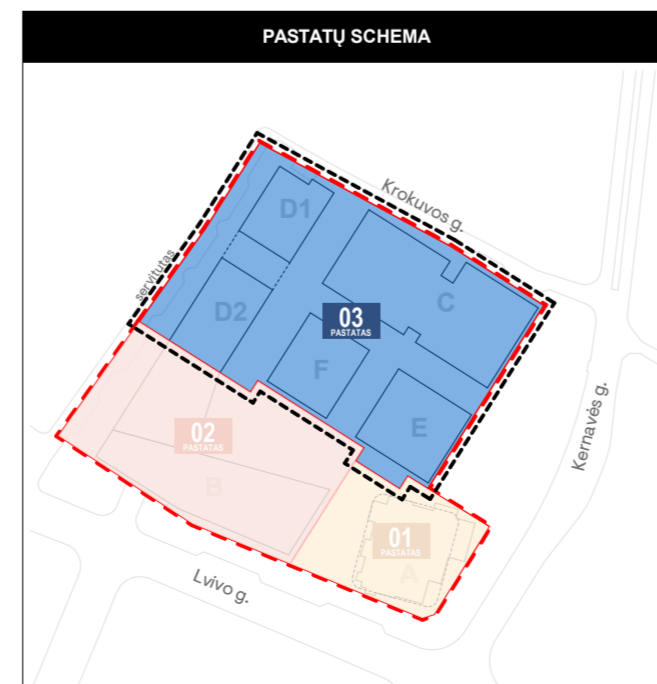

0	2022-11-28	Derinimui, viešinimui, specialiųjų reikalavimų ir sąlygų gavimui			
Laida	Išleidimo data	Laidos statusas. Ketimo priežastis (jei taikoma)			
Kval. dok. Nr.	PROJEKTUOTOJAS	UAB "Sweco" Lietuva Spaudos g. 6-1, LT-05132 Vilnius tel. +370 5 2622621 info@sweco.lt	Statinio projekto pavadinimas: ADMINISTRACINĖS PASKIRTIES PASTATŲ (7.2) IR DAUGIABUČIO GYVENAMOJO NAMO (6.3) LVIVO G. 59, VILNIUJE STATYBOS PROJEKTAS		
35355	SPV	A. VILKENIS			
Kval. dok. Nr.	aketurī	UAB "Aketurī architektai" Rauškylos g. 3-1, LT-01138, Vilnius tel. +370 6 1216112 info@aketuriarchitektai.lt			
A1415	PDV	L. REKEVIČIUS	Dokumento pavadinimas: STATINIO ARCHITEKTŪROS DALIS		
A1468	ARCH	M. REKEVIČIENĖ			
	ARCH	E. DRAPANAUŠKIS			
	ARCH	J.S. MORA MORALES			
	ARCH	D. ČIŽAITĖ			
	ARCH	J. BRINKEVIČIŪTĖ	Brėžinio pavadinimas: C korpuso 8A schema M 1:200	LAIDA 0	
Kalb. trump.:	Užsakovas:	Dokumento žymuo:		LAPŲ	LAPAI
LT	KŪB "Releven Prime Properties"	22050_03C_PP_SA.B_01.8		1	1

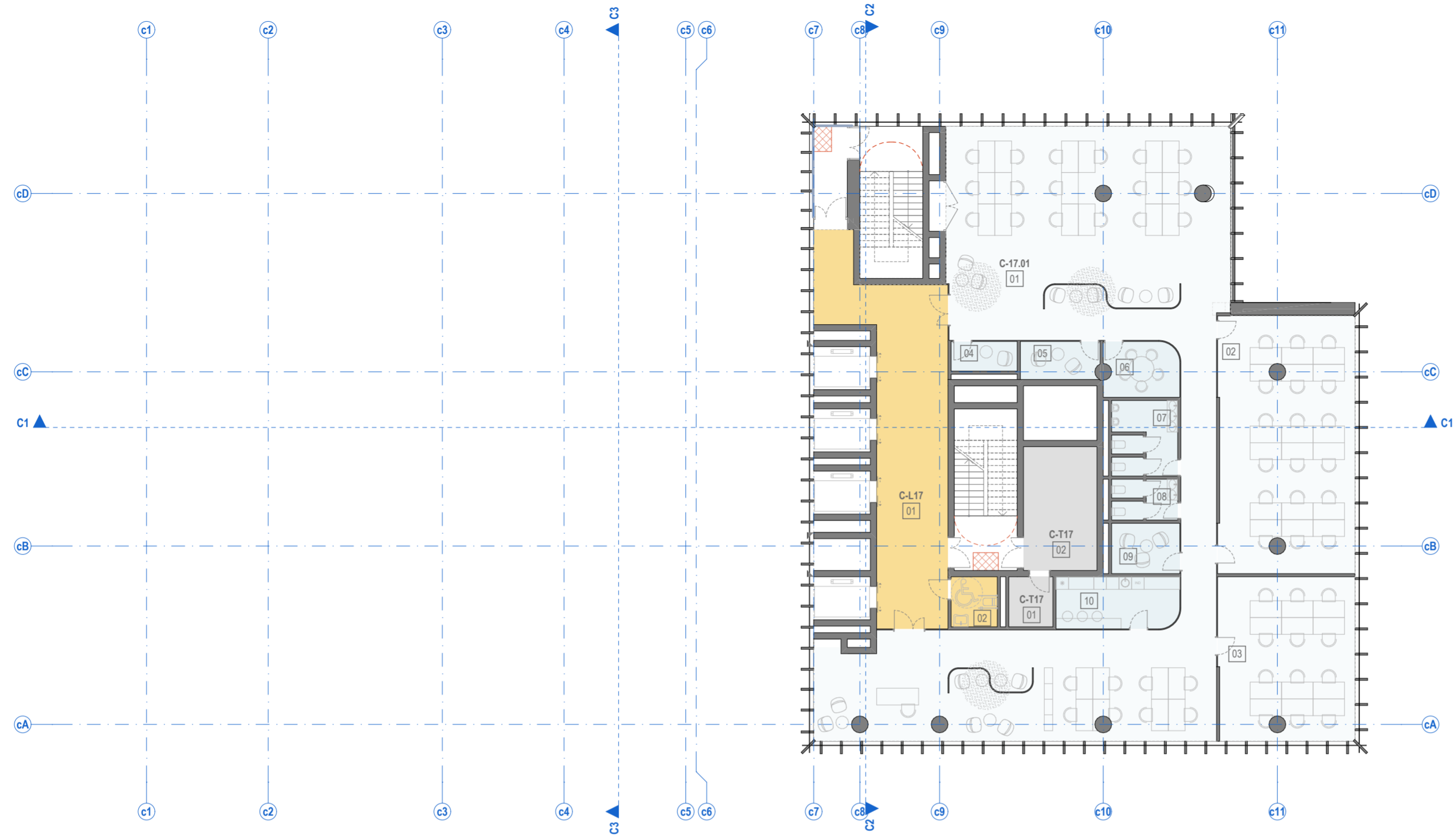

BENDROS PASTABOS:
1. Vidaus patalpų išplanavimas bus rengiamas ir sprendiniai tikslinami Techninio projekto metu.

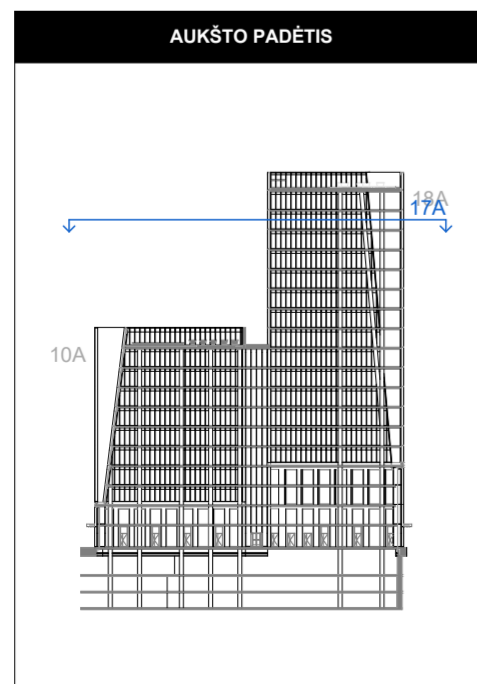

PATALPŲ SUTARTINIAI ŽYMĖJIMAI		
Nr.	ŽYMUO	PAVADINIMAS
1.		Bendro naudojimo patalpos (laiptinės, koridoriai)
2.		BIURŲ PATALPOS: Pagrindinės biuro patalpos
3.		BIURŲ PATALPOS: Pagalbinės biuro patalpos
4.		Techninės patalpos
5.		Kitos paskirties patalpos (gyvenamosios, prekybos, paslaugų, maitinimo, mokslo, gydymo, sporto, poilsio.)

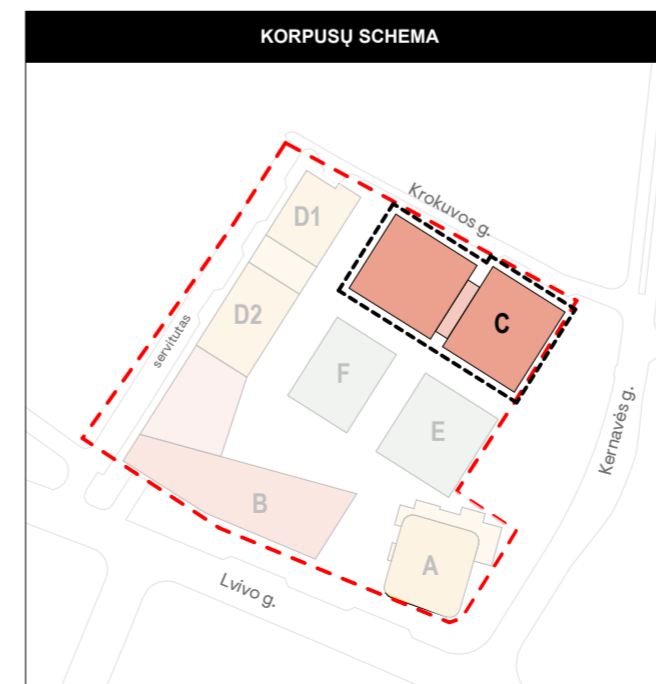
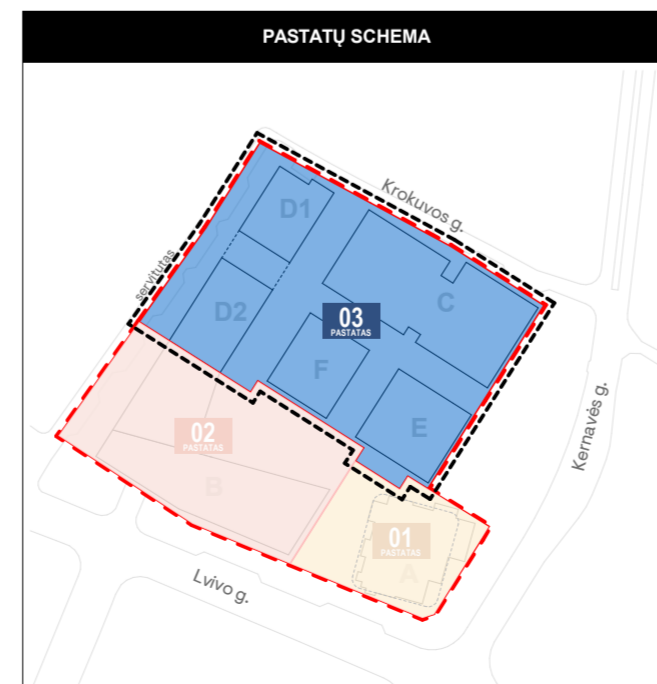

0	2022-11-28	Derinimui, viešinimui, specialiųjų reikalavimų ir sąlygų gavimui		
Laida	Išleidimo data	Laidos statusas. Ketimo priežastis (jei taikoma)		
Kval. dok. Nr.	PROJEKTUOTOJAS		Statinio projekto pavadinimas: ADMINISTRACINĖS PASKIRTIES PASTATŲ (7.2) IR DAUGIABUČIO GYVENAMOJO NAMO (6.3) LVIVO G. 59, VILNIUJE STATYBOS PROJEKTAS	
	UAB "Sweco" Lietuva Spaudos g. 6-1, LT-05132 Vilnius tel. +370 5 2622621 info@sweco.lt			
35355	SPV	A. VILKENIS		
Kval. dok. Nr.	UAB "Aketuri architektai" Raugyklos g. 3-1, LT-01138, Vilnius tel. +370 6 1216112 info@aketuriarchitektai.lt			
	A1415	PDV	L. REKEVIČIUS	Dokumento pavadinimas: STATINIO ARCHITEKTŪROS DALIS
A1468	ARCH	M. REKEVIČIENĖ		
	ARCH	E. DRAPANAUŠKIS		Brėžinio pavadinimas: C korpuso 17A schema M 1:200
	ARCH	J.S. MORA MORALES		
	ARCH	D. ČIŽAITĖ		
	ARCH	J. BRINKEVIČIŪTĖ		
Kalb. trump.:	Užsakovas:	Dokumento žymuo:		
LT	KŪB "Releven Prime Properties"	22050_03C_PP_SA.B_01.17	LAPŲ LAPAI	
			1 1	

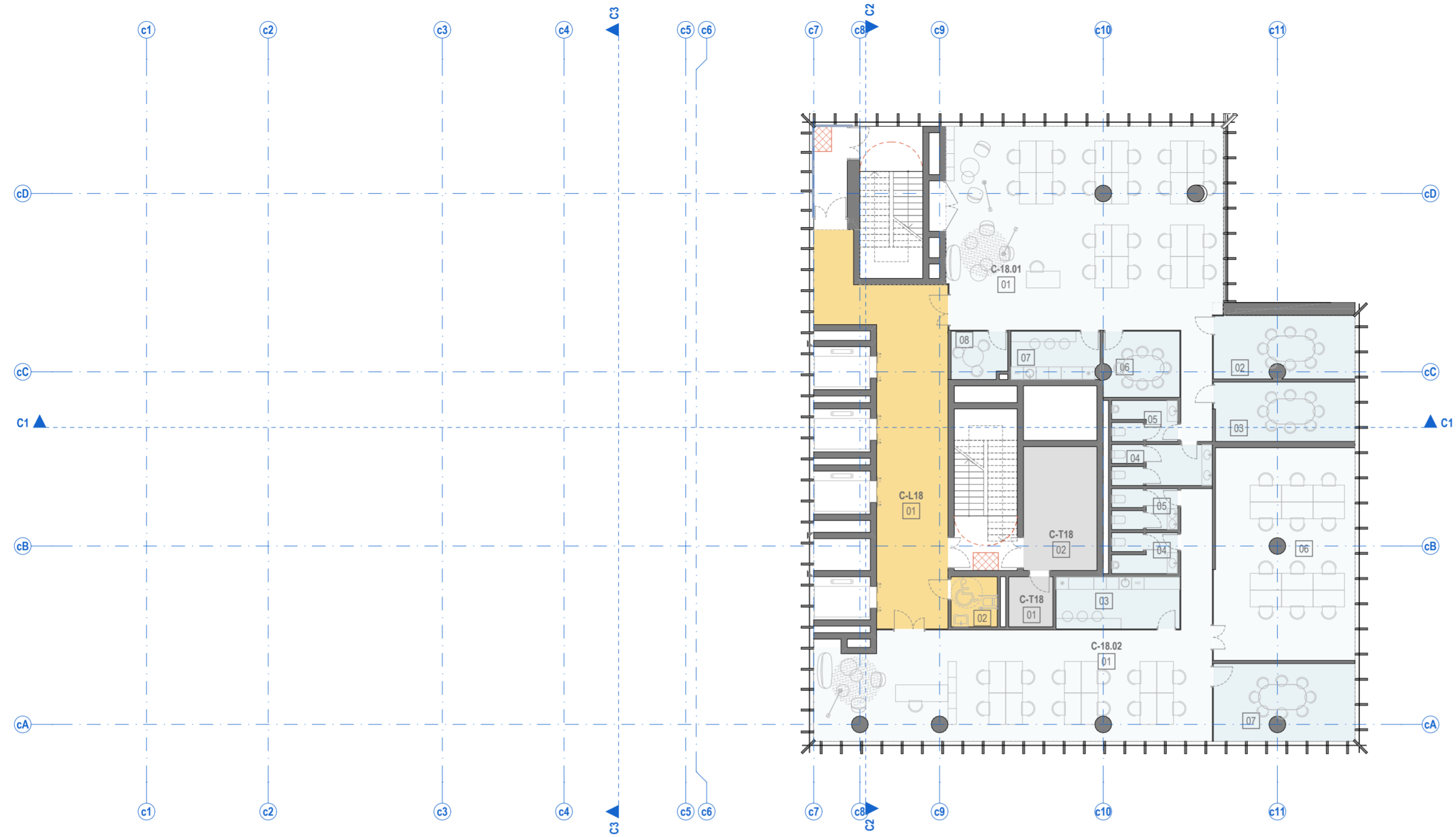

BENDROS PASTABOS:
1. Vidaus patalpų išplanavimas bus rengiamas ir sprendiniai tikslinami Techninio projekto metu.

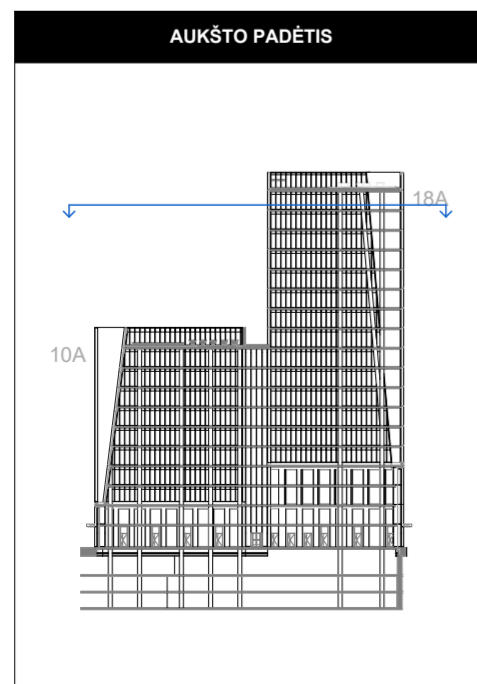

PATALPŲ SUTARTINIAI ŽYMĖJIMAI		
Nr.	ŽYMUO	PAVADINIMAS
1.	[Yellow box]	Bendro naudojimo patalpos (laiptinės, koridoriai)
2.	[Light blue box]	BIURŲ PATALPOS: Pagrindinės biuro patalpos
3.	[Light green box]	BIURŲ PATALPOS: Pagalbinės biuro patalpos
4.	[Grey box]	Techninės patalpos
5.	[Light brown box]	Kitos paskirties patalpos (gyvenamosios, prekybos, paslaugų, maitinimo, mokslo, gydymo, sporto, poilsio.)

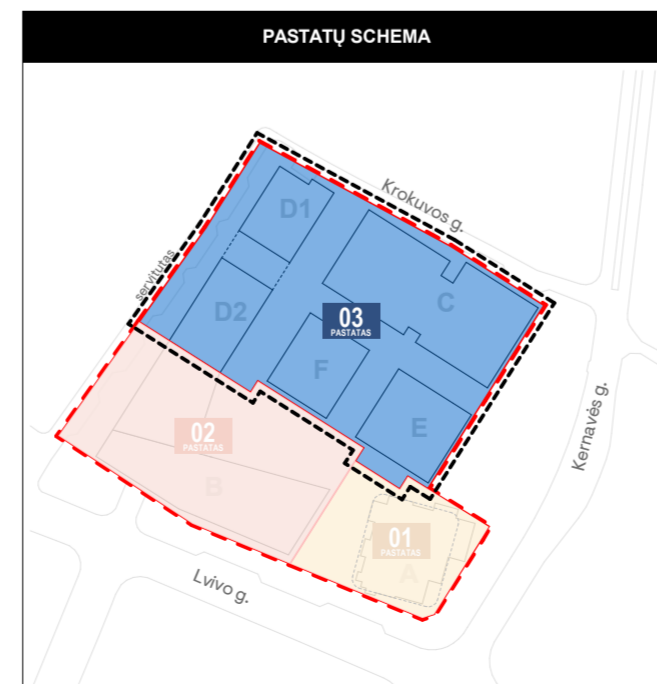

0	2022-11-28	Derinimui, viešinimui, specialiųjų reikalavimų ir sąlygų gavimui			
Laida	Išleidimo data	Laidos statusas. Ketimo priežastis (jei taikoma)			
Kval. dok. Nr.	PROJEKTUOTOJAS	UAB "Sweco" Lietuva Spaudos g. 6-1, LT-05132 Vilnius tel. +370 5 2622621 info@sweco.lt	Statinio projekto pavadinimas: ADMINISTRACINĖS PASKIRTIES PASTATŲ (7.2) IR DAUGIABUČIO GYVENAMOJO NAMO (6.3) LVIVO G. 59, VILNIUJE STATYBOS PROJEKTAS		
35355	SPV	A. VILKENIS			
Kval. dok. Nr.	aketurī	UAB "Aketuri architektai" Rauškyklos g. 3-1, LT-01138, Vilnius tel. +370 6 1216112 info@aketuriarchitektai.lt			
A1415	PDV	L. REKEVIČIUS	Dokumento pavadinimas: STATINIO ARCHITEKTŪROS DALIS		
A1468	ARCH	M. REKEVIČIENĖ			
	ARCH	E. DRAPANAUSKIS	Brėžinio pavadinimas: C korpuso 18A schema M 1:200	LAIDA	
	ARCH	J.S. MORA MORALES		0	
	ARCH	D. ČIŽAITĖ			
	ARCH	J. BRINKEVIČIŪTĖ			
Kalb. trump.:	Užsakovas:	Dokumento žymuo:		LAPŲ	LAPAI
LT	KŪB "Releven Prime Properties"	22050_03C_PP_SA.B_01.18		1	1

Pagal Detalijį planą:
max. alt. 184.00 m
max. aukštis 75.00 m

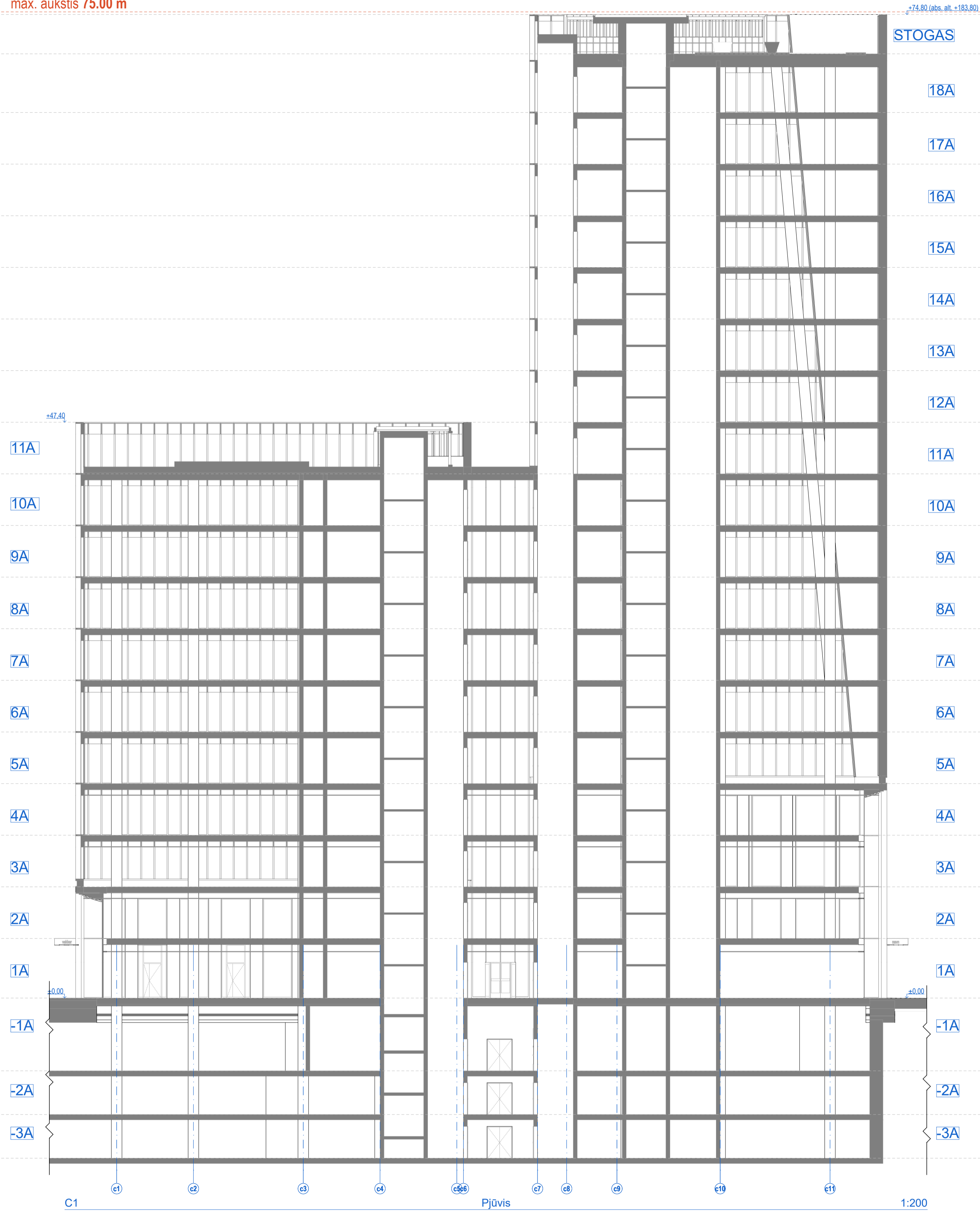

Pagal Detalijį planą:
max. alt. 184.00 m
max. aukštis 75.00 m

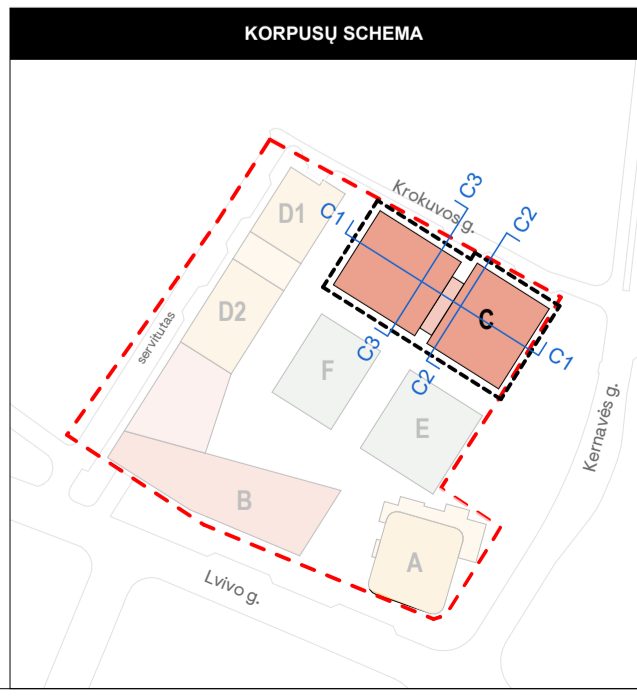
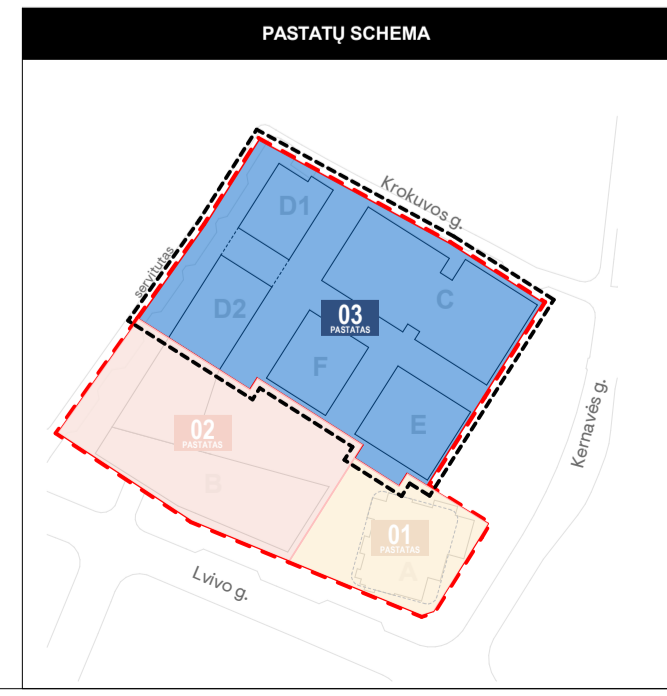
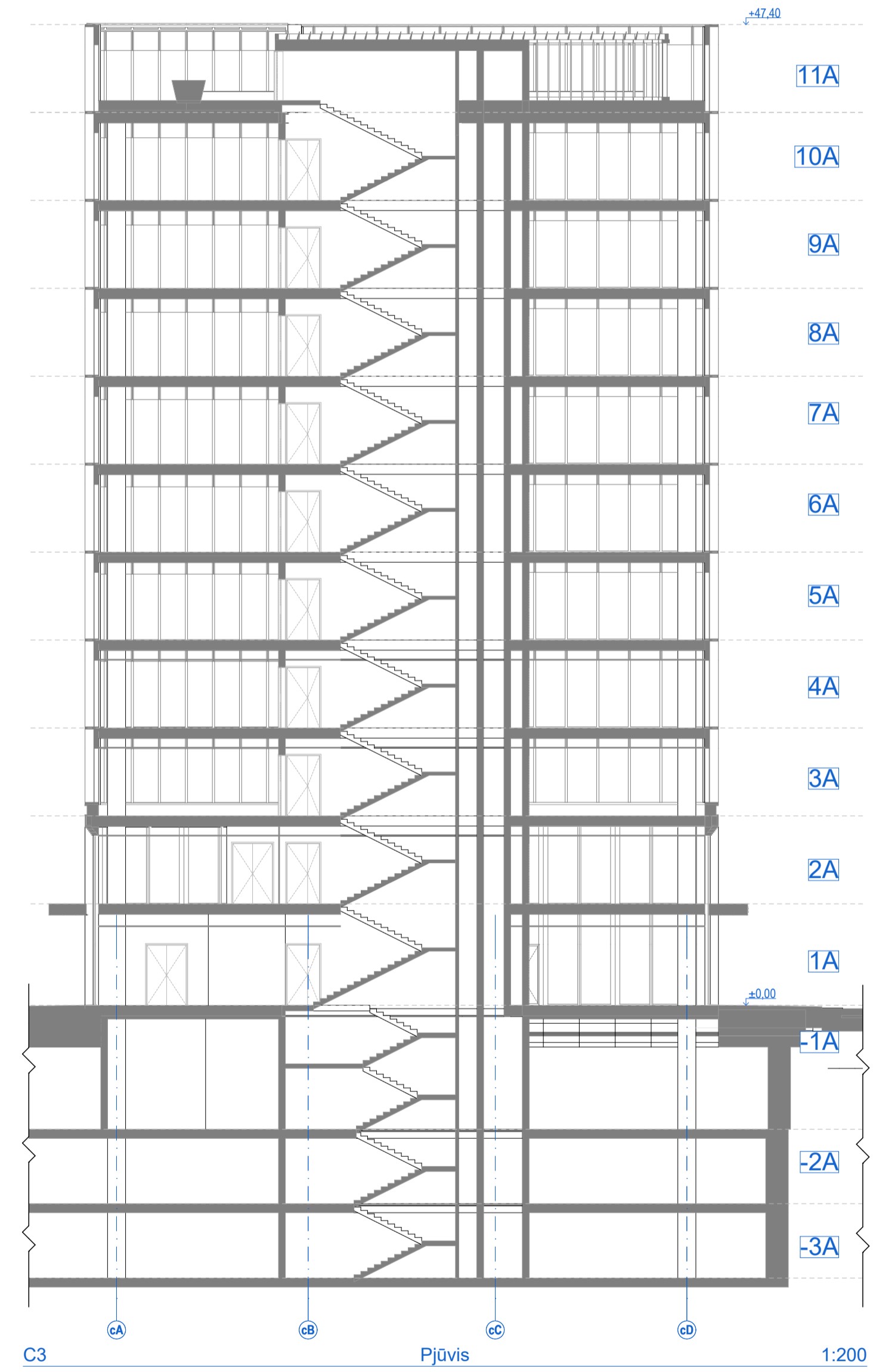
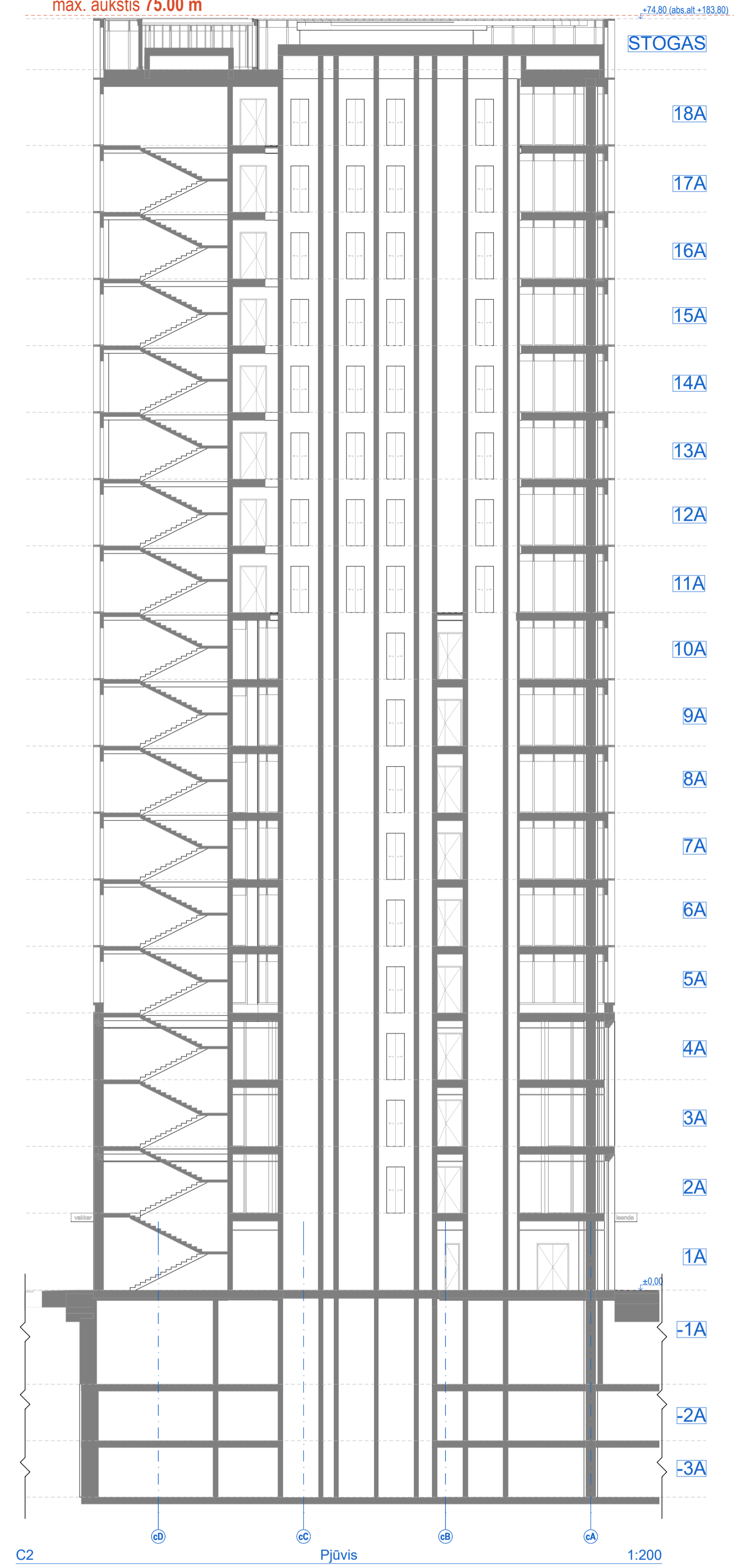

0	2022-12-15	Derinimui, viešimui, specialiųjų reikalavimų ir sąlygų gavimui
Laida	Išleidimo data	Laidos statusas. Keitimo priežastis (jei taikoma)
Kral. dok. Nr.	PROJEKTUOTOJAS SWECO	UAB „Sweco“ Lietuva Spaudos g. 6-1, LT-05132 Vilnius tel. +370 5 2622021 info@sweco.lt
35355	SPV	A. VILKENIS
Kral. dok. Nr.	aketurī	UAB „Aketurī architektai“ Rauškio g. 3-1, LT-01138, Vilnius tel. +370 6 1216112 info@aketurīarchitektai.lt
A1415	PDV	L. REKEVIČIUS
A1468	ARCH	M. REKEVIČIENĖ
	ARCH	E. DRAPANAUŠKIS
	ARCH	J.S. MORA MORALES
	ARCH	D. ČŽAITĖ
	ARCH	J. BRINKEVIČIŪTĖ
Statinio pavadinimas: ADMINISTRACINĖS PASKIRTIES PASTATŲ (7.2) IR DAUGIABUČIO GYVENAMŲJŲ NAMŲ (6.3) LVIVO G. 59, VILNIUJE STATYBOS PROJEKTAS		Dokumento pavadinimas: STATINIO ARCHITEKTORŲS DALIS
Statinio pavadinimas: C Korpusas Pjūvis M 1:200		Brežinio pavadinimas: C Korpusas Pjūvis M 1:200
Laida	0	LAPŲ LAPAI
0	0	1 1
Kalb. trump.: LT	Užsakovas: KŪB "Relieven Prime Properties"	Dokumento būmų: 22050_03C_PP_SAB_02.1

max. alt. 184.00 m
max. aukštis 75.00 m

Pagal Detalų planą: max. alt. 184.00 m
max. aukštis 75.00 m

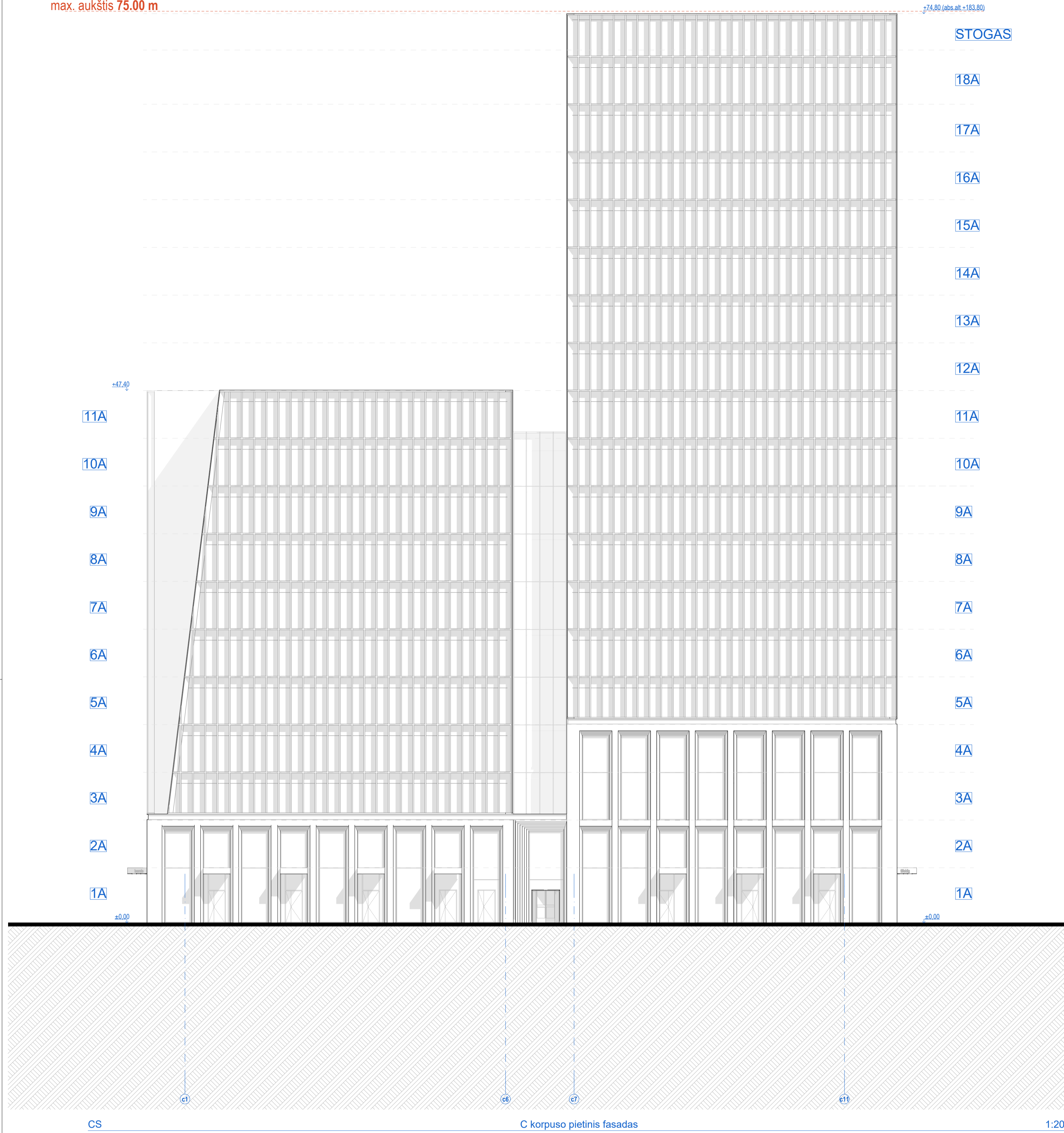

CS C korpuso pietinis fasadas 1:200

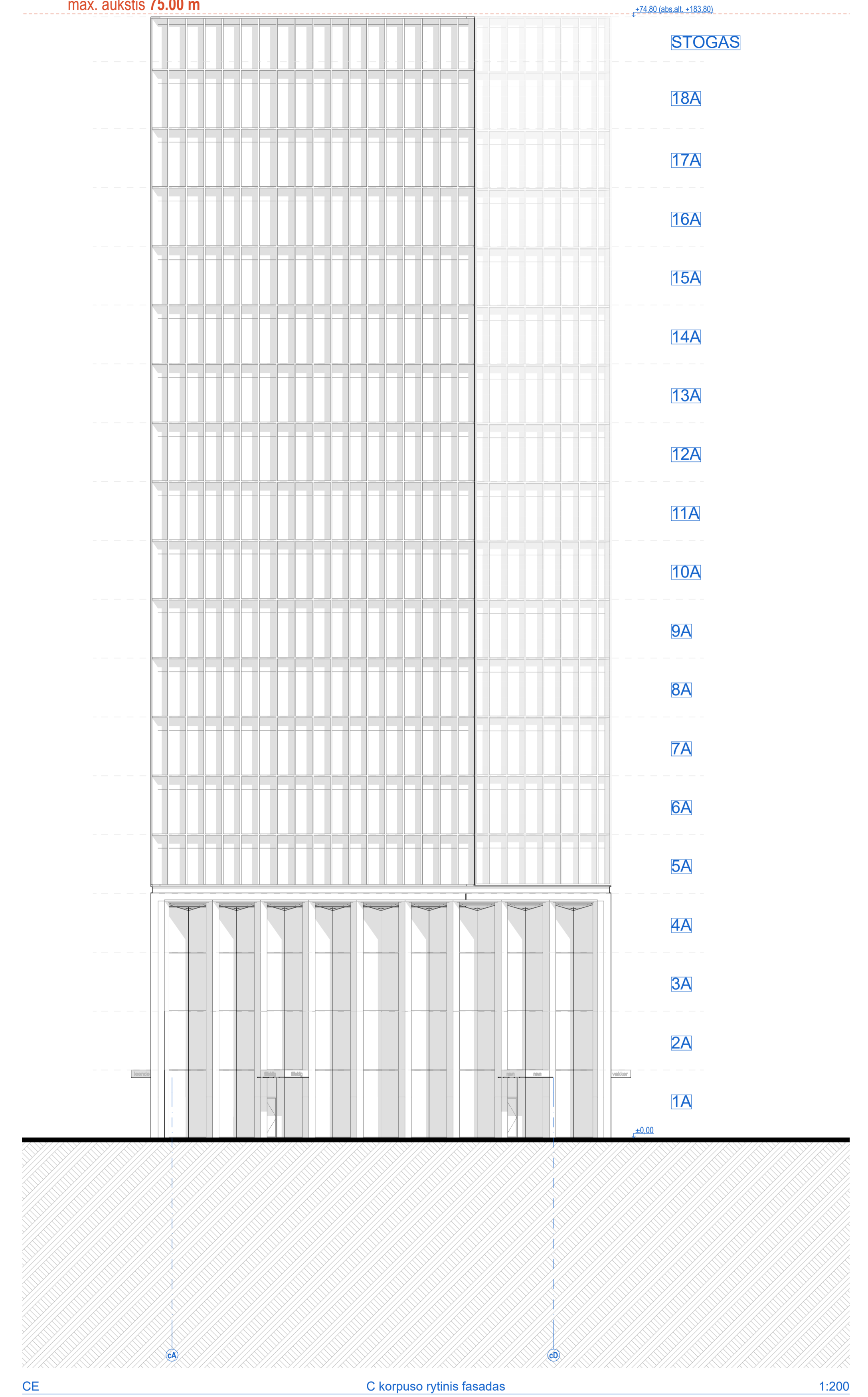

CE C korpuso rytinis fasadas 1:200

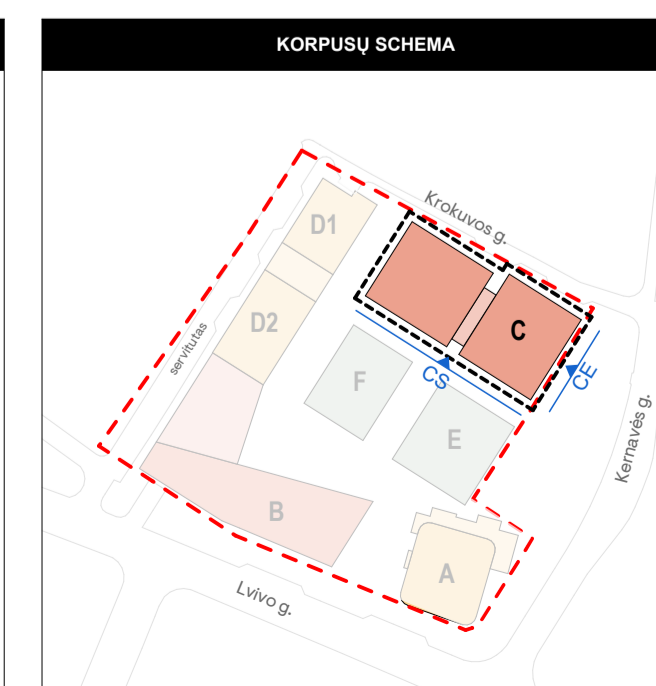
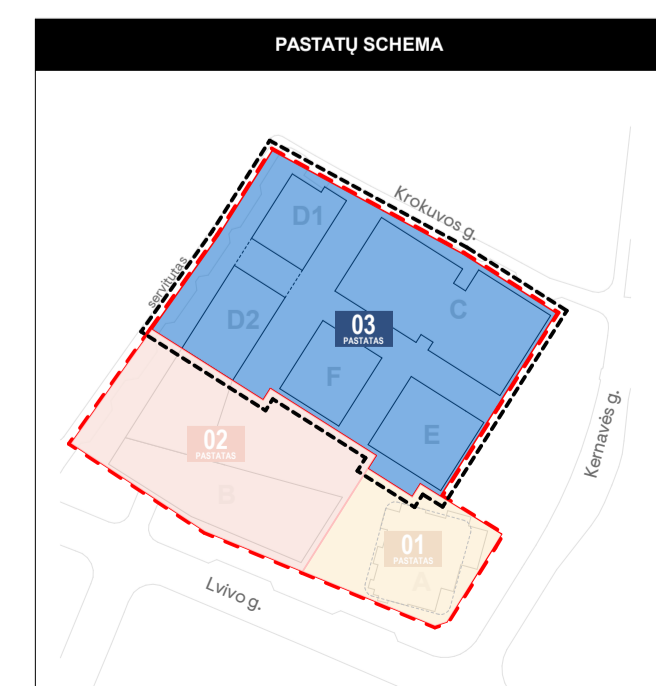

0	2022-12-15	Derinimai, viešinimų, specialiųjų reikalavimų ir sąlygų gavimui
Laida	Breidimo data	Laidos statusas. Keitimo priežastis (jei taikoma)
Kral. dok. Nr.	PROJEKTUOTOJAS SWECO	UAB „Sweco“ Lietuva Spaudos g. 6-1, LT-01132 Vilnius tel. +370 5 2622021 info@sweco.lt
35355	SPV	A. VILKENIS
Kral. dok. Nr.	aketurī	UAB „Aketurī architektai“ Raugyklos g. 3-1, LT-01138, Vilnius tel. +370 6 5216112 info@aketurinckatai.lt
A1415	PDV	L. REKEVIČIUS
A1468	ARCH	M. REKEVIČIENĖ
	ARCH	E. DRAPANAUŠKIS
	ARCH	J.S. MORA MORALES
	ARCH	D. ČŽAITĖ
	ARCH	J. BRINKEVIČIŪTĖ
Statinio pavadinimas:		ADMINISTRACINĖS PASKIRTIES PASTATŲ (7.2) IR DAUGIABUČIO GYVENAMŲJŲ NAMŲ (6.3) LVIVO G. 59, VILNIUJE STATYBOS PROJEKTAS
Dokumento pavadinimas:		STATINIO ARCHITEKTŪROS DALIS
Breidimo pavadinimas:		C korpuso fasadai
M 1:200		LADA
Kalb. trump.: Užsakovas:		Dokumento būmų:
LT	KŪB "Releven Prime Properties"	22050_03C_PP_SAB_03.1
		LAPŲ LAPAI
		1 1

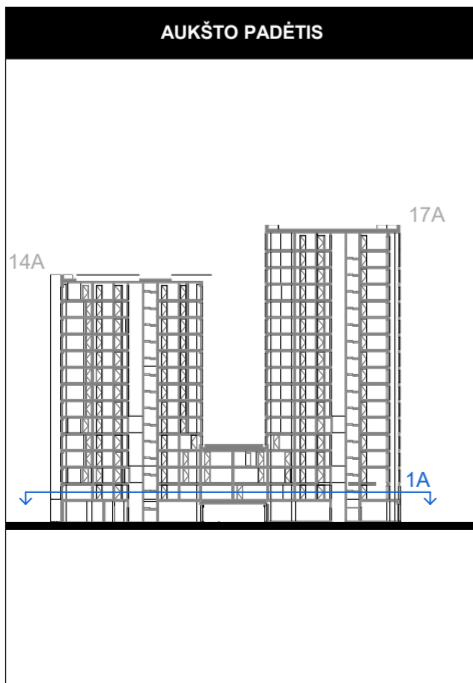
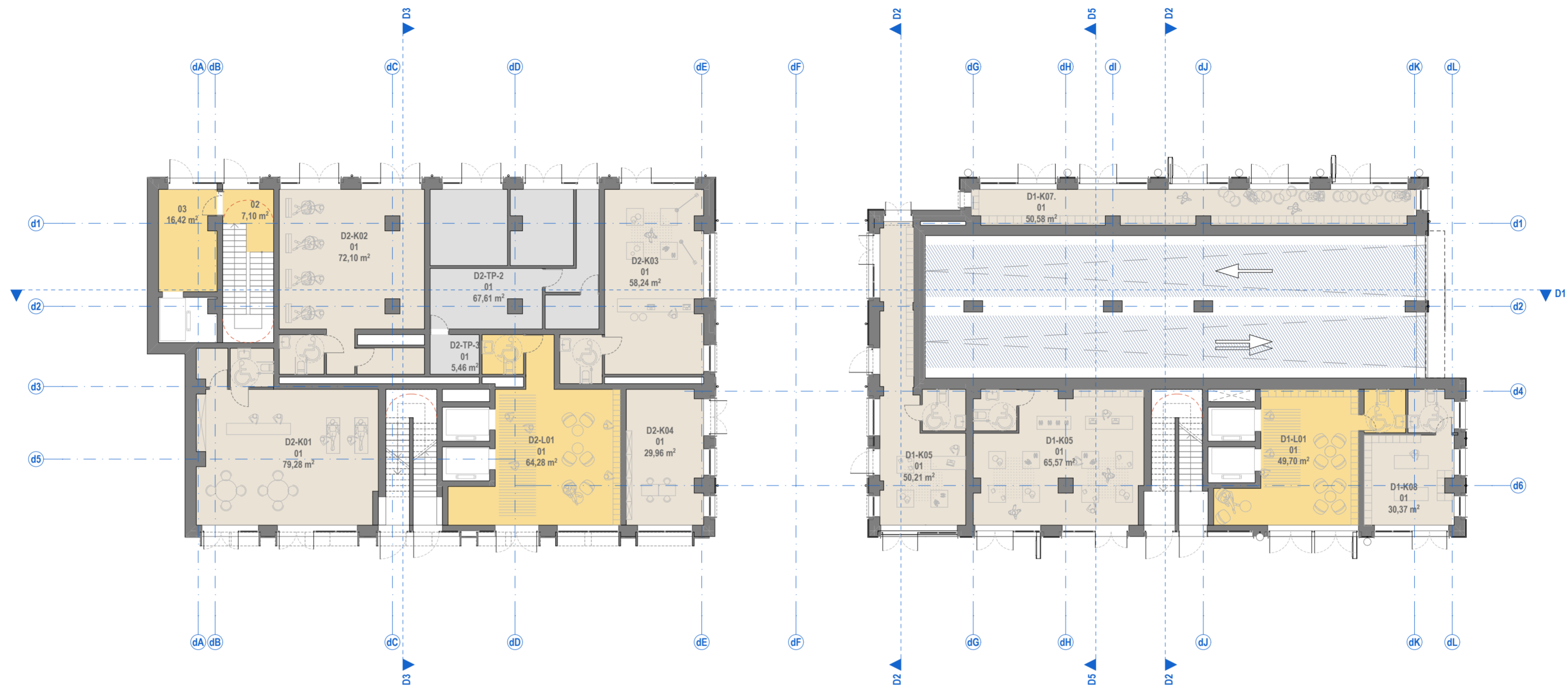

Nr.	ŽYMUO	PAVADINIMAS
1.	[Yellow square]	Bendro naudojimo patalpos (laiptinės, koridoriai)
2.	[Light green square]	GYVENAMOSIOS PATALPOS 1 kambario butas (22-25 m ²)
3.	[Light green square]	GYVENAMOSIOS PATALPOS 1,5 kambario butas (26-29 m ²)
4.	[Light green square]	GYVENAMOSIOS PATALPOS 2 kambarių butas (31-48 m ²)
5.	[Light green square]	GYVENAMOSIOS PATALPOS 3 kambarių butas (54-65 m ²)
6.	[Light green square]	GYVENAMOSIOS PATALPOS 4 kambarių butas (66-120 m ²)
7.	[Grey square]	Techninės patalpos
8.	[Hatched square]	Terasos, balkonai, lodžijos
9.	[Brown square]	Kitos paskirties patalpos (gyvenamosios, prekybos, paslaugų, maitinimo, mokslo, gydymo, sporto, poilsio.)

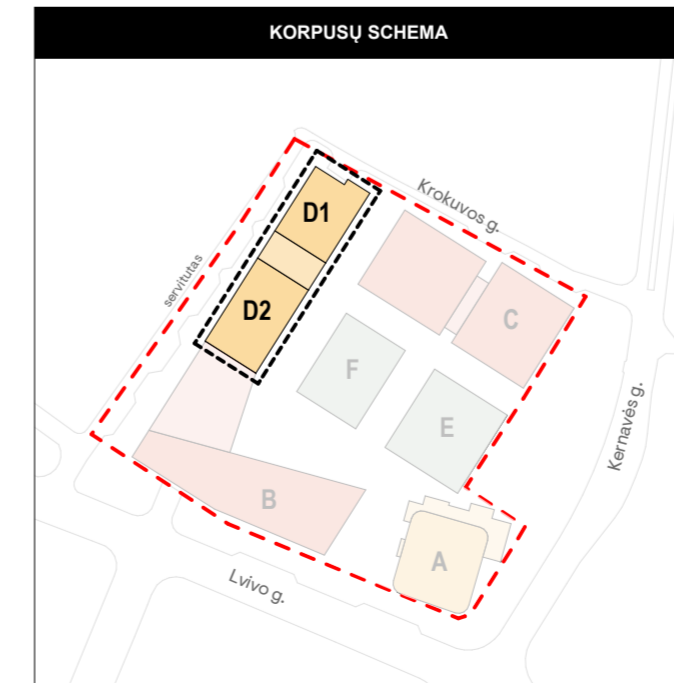
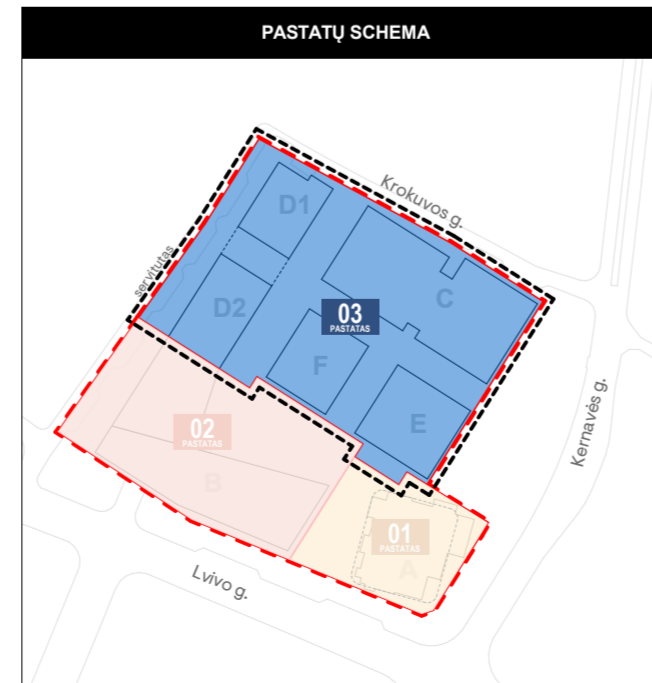

BENDROS PASTABOS:
1. Vidaus patalpų išplanavimas bus rengiamas ir sprendiniai tikslinami Techninio projekto metu.

0	2022-12-02	Derinimui, viešinimui, specialiųjų reikalavimų ir sąlygų gavimui
Laida	Išleidimo data	Laidos statusas. Ketinimo priežastis (jei taikoma)
Kval. dok. Nr.	PROJEKTUOTOJAS sweco	UAB "Sweco" Lietuva Spaudos g. 6-1, LT-05132 Vilnius tel. +370 5 2622621 info@sweco.lt
35355	SPV	A. VILKENIS
Kval. dok. Nr.	aketuri	UAB "Aketuri architektai" Rauškyklos g. 3-1, LT-01138, Vilnius tel. +370 6 1216112 info@aketuriarchitektai.lt
A1415	PDV	L. REKEVIČIUS
A1468	ARCH	M. REKEVIČIENĖ
	ARCH	E. DRAPANAUŠKIS
	ARCH	J.S. MORA MORALES
	ARCH	K. ŽIRGULYTĖ
Statinio projekto pavadinimas:	ADMINISTRACINĖS PASKIRTIES PASTATŲ (7.2) IR DAUGIABUČIO GYVENAMOJO NAMO (6.3) LVIVO G. 59, VILNIUJE STATYBOS PROJEKTAS	
Dokumento pavadinimas:	STATINIO ARCHITEKTŪROS DALIS	
Brežinio pavadinimas:	D Korpuso 1A schema M 1:200	LAIDA 0
Dokumento žymuo:	22050_03D_PP_SA.B_01.1	LAPŲ LAPAI 1 1
Kalb. trump.:	Užsakovas: LT KŪB "Releven Prime Properties"	

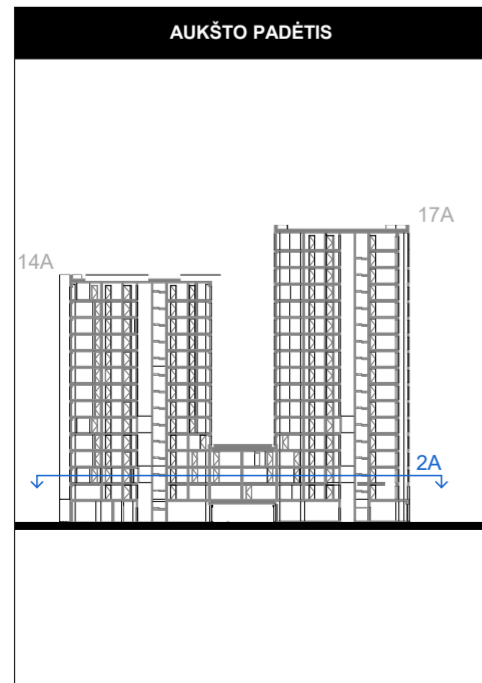
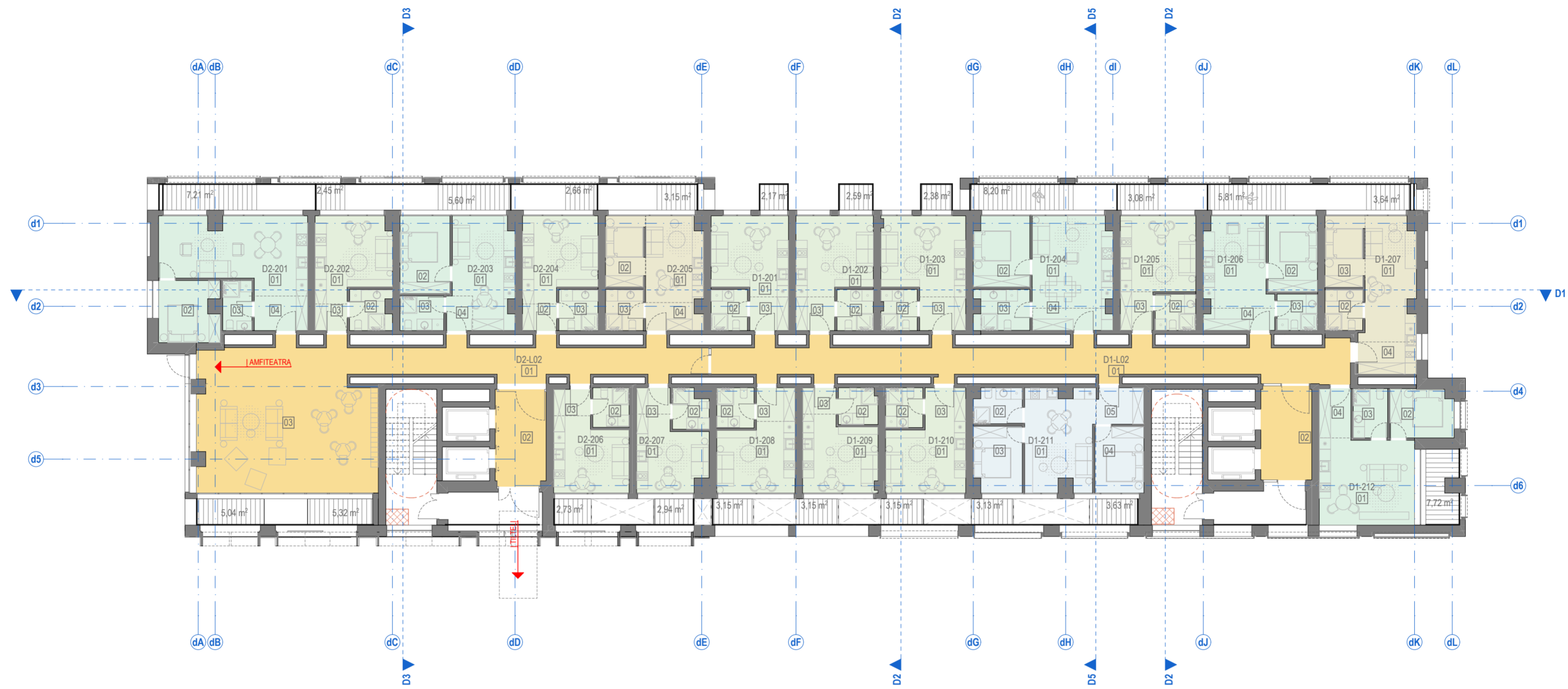

Nr.	ŽYMUO	PAVADINIMAS
1.	[Yellow swatch]	Bendro naudojimo patalpos (laiptinės, koridoriai)
2.	[Light green swatch]	GYVENAMOSIOS PATALPOS 1 kambario butas (22-25 m ²)
3.	[Light green swatch]	GYVENAMOSIOS PATALPOS 1,5 kambario butas (26-29 m ²)
4.	[Light green swatch]	GYVENAMOSIOS PATALPOS 2 kambarių butas (31-48 m ²)
5.	[Light green swatch]	GYVENAMOSIOS PATALPOS 3 kambarių butas (54-65 m ²)
6.	[Light green swatch]	GYVENAMOSIOS PATALPOS 4 kambarių butas (66-120 m ²)
7.	[Grey swatch]	Techninės patalpos
8.	[Hatched swatch]	Terasos, balkonai, lodžijos
9.	[Brown swatch]	Kitos paskirties patalpos (gyvenamosios, prekybos, paslaugų, maitinimo, mokslo, gydymo, sporto, poilsio.)

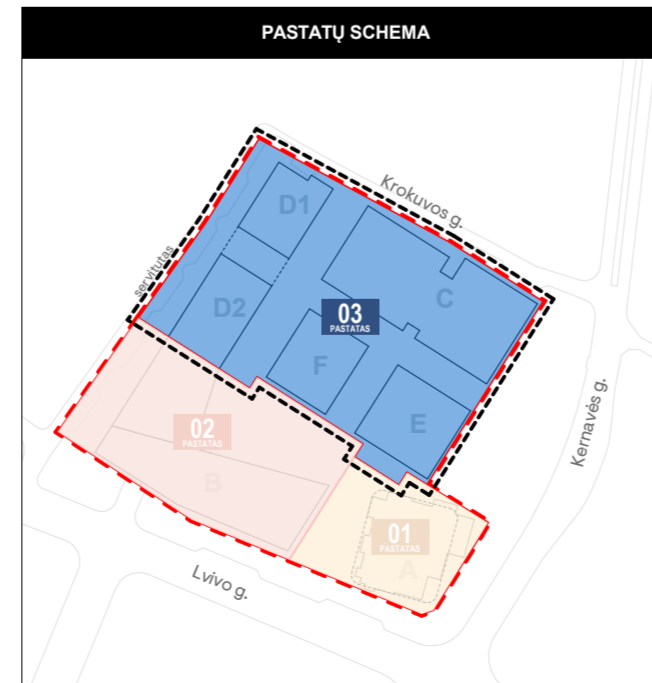

BENDROS PASTABOS:
1. Vidaus patalpų išplanavimas bus rengiamas ir sprendiniai tikslinami Techninio projekto metu.

0	2022-12-02	Derinimui, viešinimui, specialiųjų reikalavimų ir sąlygų gavimui
Laida	Išleidimo data	Laidos statusas. Ketinimo priežastis (jei taikoma)
Kval. dok. Nr.	PROJEKTUOTOJAS sweco	UAB "Sweco" Lietuva Spaudos g. 6-1, LT-05132 Vilnius tel. +370 5 2622621 info@sweco.lt
35355	SPV	A. VILKENIS
Kval. dok. Nr.	aketuri	UAB "Aketuri architektai" Raugyklos g. 3-1, LT-01138, Vilnius tel. +370 6 1216112 info@aketuriarchitektai.lt
A1415	PDV	L. REKEVIČIUS
A1468	ARCH	M. REKEVIČIENĖ
	ARCH	E. DRAPANAUSKIS
	ARCH	J.S. MORA MORALES
	ARCH	K. ŽIRGULYTĖ
Statinio projekto pavadinimas:	ADMINISTRACINĖS PASKIRTIES PASTATŲ (7.2) IR DAUGIABUČIO GYVENAMOJO NAMO (6.3) LVIVO G. 59, VILNIUJE STATYBOS PROJEKTAS	
Dokumento pavadinimas:	STATINIO ARCHITEKTŪROS DALIS	
Brežinio pavadinimas:	D Korpuso 2A schema M 1:200	LAIDA 0
Dokumento žymuo:	22050_03D_PP_SA.B_01.2	LAPŲ LAPAI 1 1
Kalb. trump.: LT	Užsakovas: KŪB "Releven Prime Properties"	

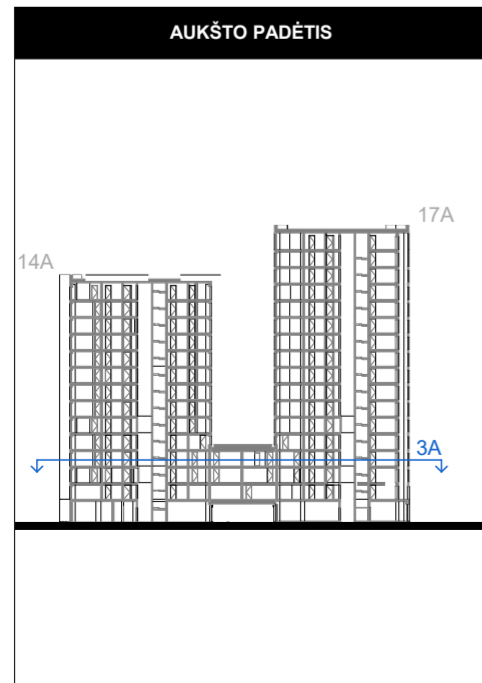
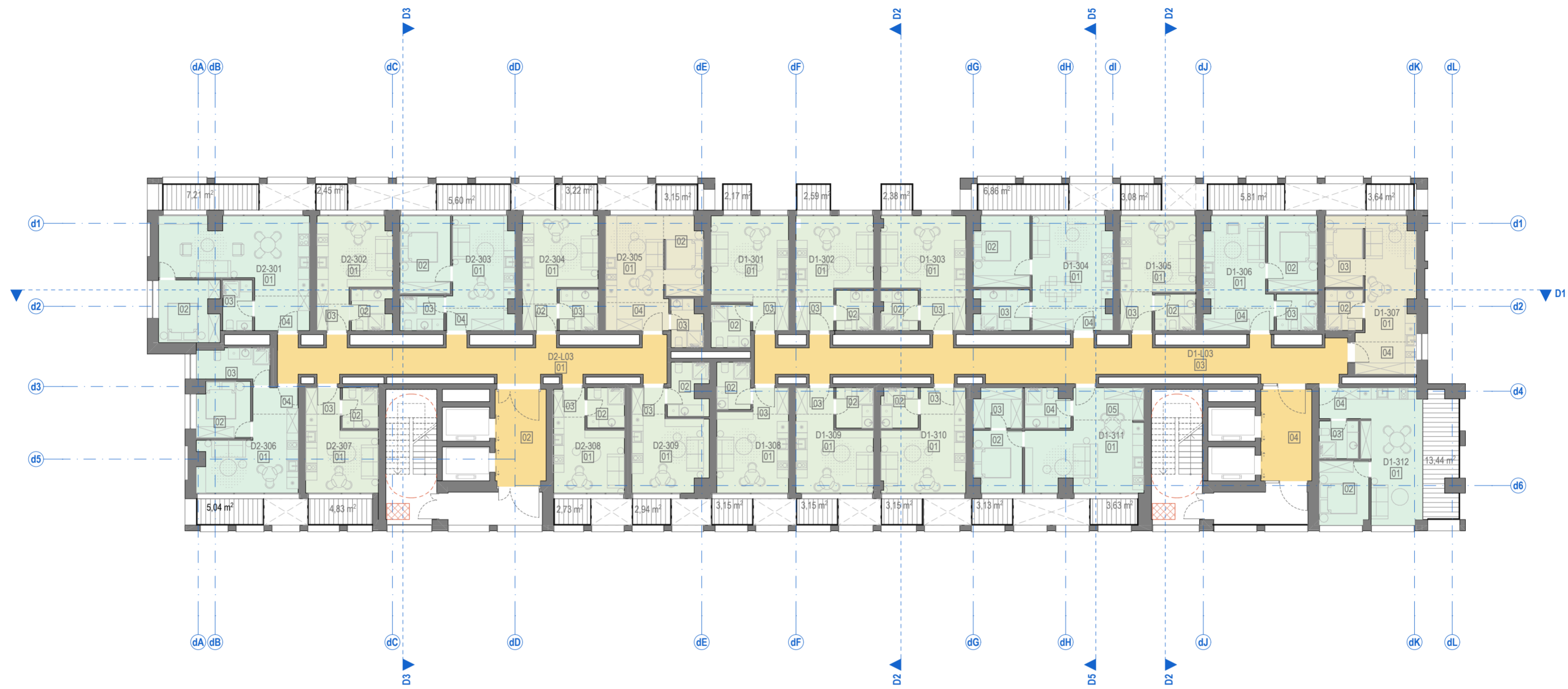

Nr.	ŽYMUO	PAVADINIMAS
1.	[Yellow box]	Bendro naudojimo patalpos (laiptinės, koridoriai)
2.	[Green box]	GYVENAMOSIOS PATALPOS 1 kambario butas (22-25 m²)
3.	[Light green box]	GYVENAMOSIOS PATALPOS 1,5 kambario butas (26-29 m²)
4.	[Lighter green box]	GYVENAMOSIOS PATALPOS 2 kambarių butas (31-48 m²)
5.	[Lightest green box]	GYVENAMOSIOS PATALPOS 3 kambarių butas (54-65 m²)
6.	[Lightest green box]	GYVENAMOSIOS PATALPOS 4 kambarių butas (66-120 m²)
7.	[Grey box]	Techninės patalpos
8.	[Hatched box]	Terasos, balkonai, lodžijos
9.	[Brown box]	Kitos paskirties patalpos (gyvenamosios, prekybos, paslaugų, maitinimo, mokslo, gydymo, sporto, poilsio.)

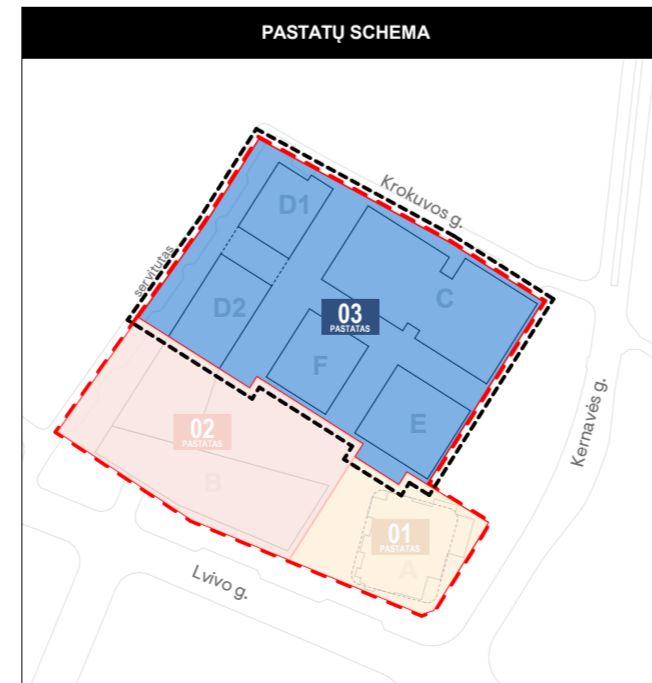

BENDROS PASTABOS:
1. Vidaus patalpų išplanavimas bus rengiamas ir sprendiniai tikslinami Techninio projekto metu.

0	2022-12-02	Derinimui, viešinimui, specialiųjų reikalavimų ir sąlygų gavimui
Laida	Išleidimo data	Laidos statusas. Ketinimo priežastis (jei taikoma)
Kval. dok. Nr.	PROJEKTUOTOJAS sweco	UAB "Sweco" Lietuva Spaudos g. 6-1, LT-05132 Vilnius tel. +370 5 2622621 info@sweco.lt
35355	SPV	A. VILKENIS
Kval. dok. Nr.	aketuri	UAB "Aketuri architektai" Raugyklos g. 3-1, LT-01138, Vilnius tel. +370 6 1216112 info@aketuriarchitektai.lt
A1415	PDV	L. REKEVIČIUS
A1468	ARCH	M. REKEVIČIENĖ
	ARCH	E. DRAPANAUŠKIS
	ARCH	J.S. MORA MORALES
	ARCH	K. ŽIRGULYTĖ
Statinio projekto pavadinimas:	ADMINISTRACINĖS PASKIRTIES PASTATŲ (7.2) IR DAUGIABUČIO GYVENAMOJO NAMO (6.3) LVIVO G. 59, VILNIUJE STATYBOS PROJEKTAS	
Dokumento pavadinimas:	STATINIO ARCHITEKTŪROS DALIS	
Brežinio pavadinimas:	D Korpuso 3A schema M 1:200	LAIDA 0
Dokumento žymuo:	22050_03D_PP_SA.B_01.3	LAPŲ LAPAI 1 1
Kalb. trump.:	Užsakovas: LT KŪB "Releven Prime Properties"	

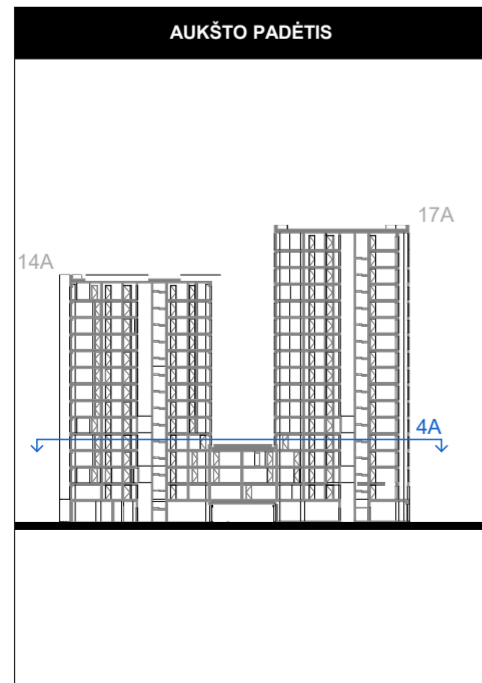

PATALPŲ SUTARTINIAI ŽYMĖJIMAI		
Nr.	ŽYMUO	PAVADINIMAS
1.	[Yellow square]	Bendro naudojimo patalpos (laiptinės, koridoriai)
2.	[Light green square]	GYVENAMOSIOS PATALPOS 1 kambario butas (22-25 m ²)
3.	[Light green square]	GYVENAMOSIOS PATALPOS 1,5 kambario butas (26-29 m ²)
4.	[Light green square]	GYVENAMOSIOS PATALPOS 2 kambarių butas (31-48 m ²)
5.	[Light green square]	GYVENAMOSIOS PATALPOS 3 kambarių butas (54-65 m ²)
6.	[Light green square]	GYVENAMOSIOS PATALPOS 4 kambarių butas (66-120 m ²)
7.	[Grey square]	Techninės patalpos
8.	[Hatched square]	Terasos, balkonai, lodžijos
9.	[Brown square]	Kitos paskirties patalpos (gyvenamosios, prekybos, paslaugų, maitinimo, mokslo, gydymo, sporto, poilsio.)

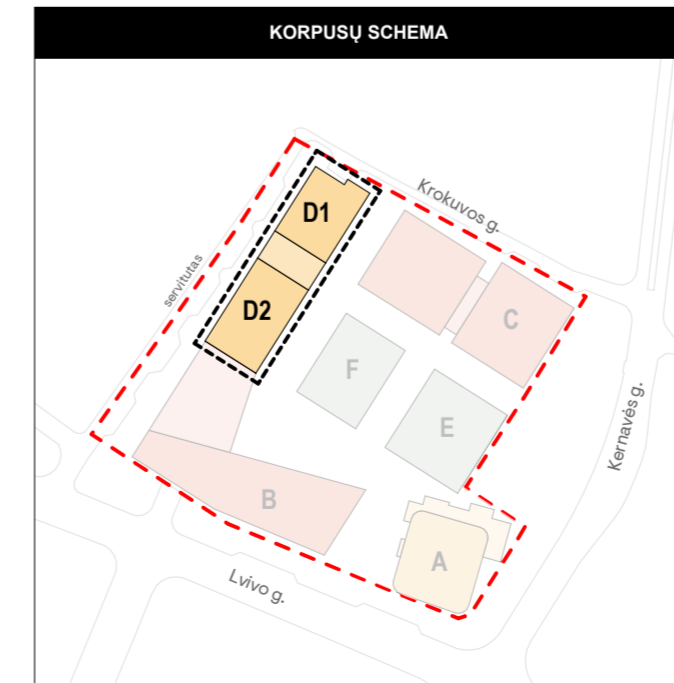
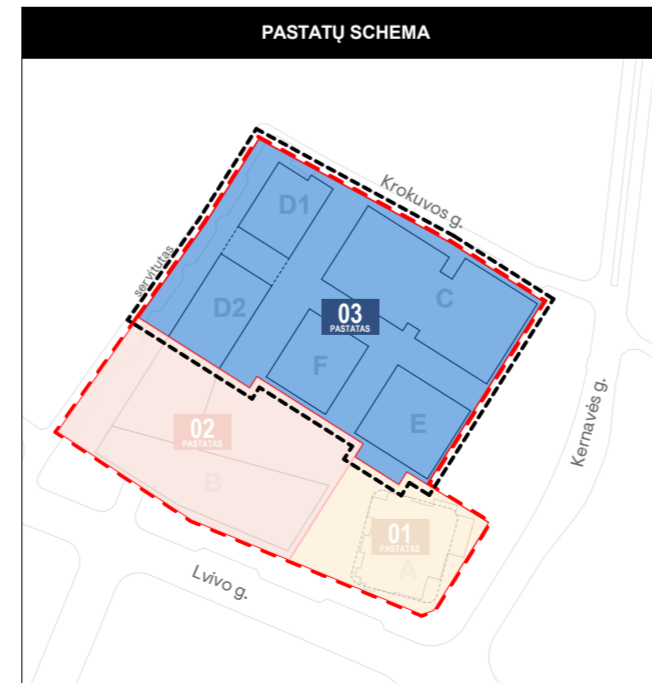

BENDROS PASTABOS:
1. Vidaus patalpų išplanavimas bus rengiamas ir sprendiniai tikslinami Techninio projekto metu.

0	2022-12-02	Derinimui, viešinimui, specialiųjų reikalavimų ir sąlygų gavimui
Laida	Išleidimo data	Laidos statusas. Ketinimo priežastis (jei taikoma)
Kval. dok. Nr.	PROJEKTUOTOJAS sweco	UAB "Sweco" Lietuva Spaudos g. 6-1, LT-05132 Vilnius tel. +370 5 2622621 info@sweco.lt
35355	SPV	A. VILKENIS
Kval. dok. Nr.	aketuri	UAB "Aketuri architektai" Raugyklos g. 3-1, LT-01138, Vilnius tel. +370 6 1216112 info@aketuriarchitektai.lt
A1415	PDV	L. REKEVIČIUS
A1468	ARCH	M. REKEVIČIENĖ
	ARCH	E. DRAPANAUSKIS
	ARCH	J.S. MORA MORALES
	ARCH	K. ŽIRGULYTĖ
Statinio projekto pavadinimas:	ADMINISTRACINĖS PASKIRTIES PASTATŲ (7.2) IR DAUGIABUČIO GYVENAMOJO NAMO (6.3) LVIVO G. 59, VILNIUJE STATYBOS PROJEKTAS	
Dokumento pavadinimas:	STATINIO ARCHITEKTŪROS DALIS	
Brežinio pavadinimas:	D Korpuso 4A schema	LAIDA
	M 1:200	0
Dokumento žymuo:	22050_03D_PP_SA.B_01.4	LAPŲ LAPAI
		1 1
Kalb. trump.:	Užsakovas:	
LT	KŪB "Releven Prime Properties"	

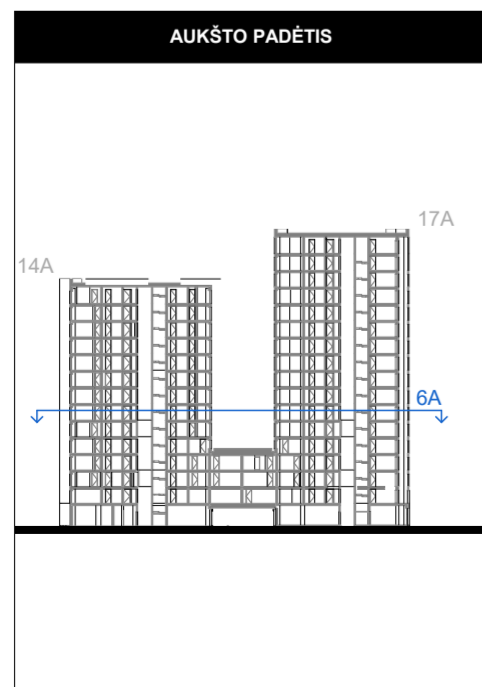
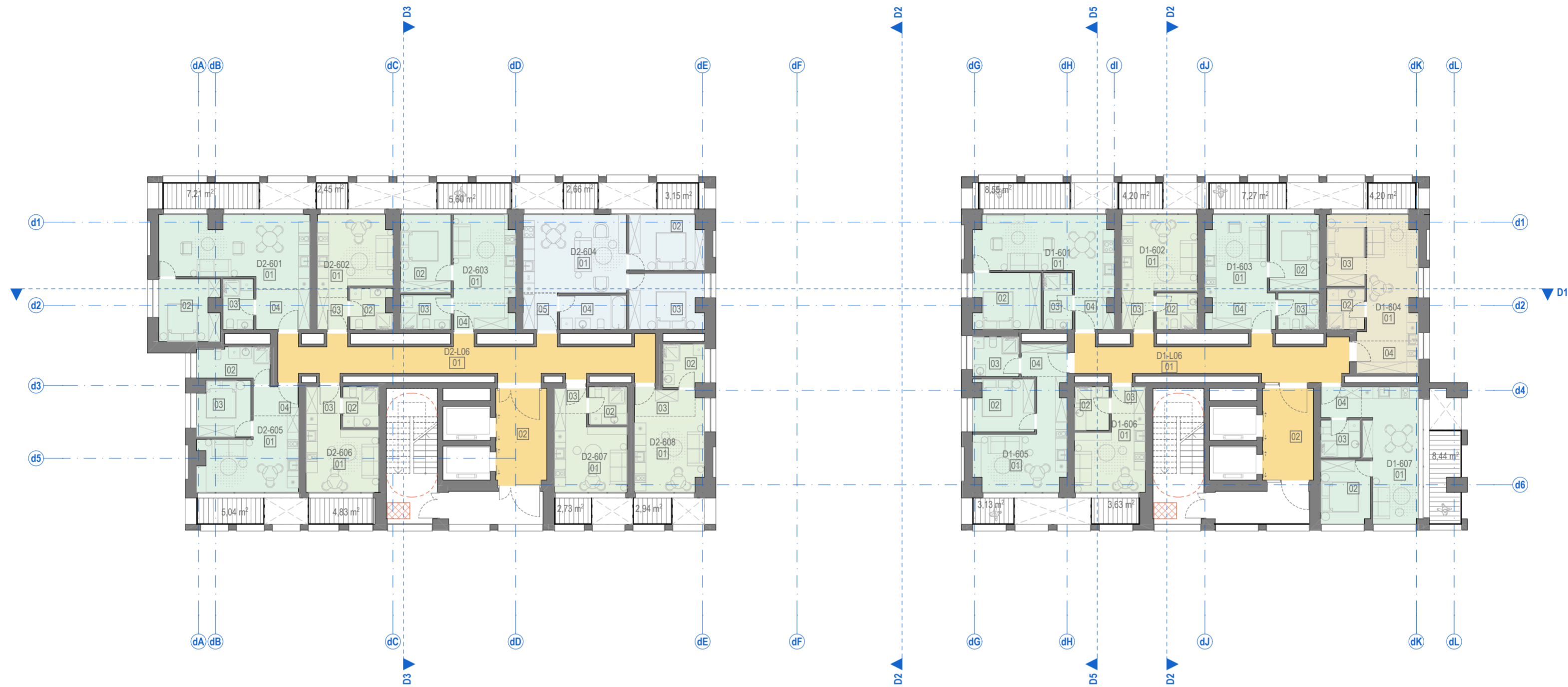

Nr.	ŽYMUO	PAVADINIMAS
1.	[Yellow box]	Bendro naudojimo patalpos (laiptinės, koridoriai)
2.	[Light green box]	GYVENAMOSIOS PATALPOS 1 kambario butas (22-25 m ²)
3.	[Light green box]	GYVENAMOSIOS PATALPOS 1,5 kambario butas (26-29 m ²)
4.	[Light green box]	GYVENAMOSIOS PATALPOS 2 kambarių butas (31-48 m ²)
5.	[Light green box]	GYVENAMOSIOS PATALPOS 3 kambarių butas (54-65 m ²)
6.	[Light green box]	GYVENAMOSIOS PATALPOS 4 kambarių butas (66-120 m ²)
7.	[Grey box]	Techninės patalpos
8.	[Hatched box]	Terasos, balkonai, lodžijos
9.	[Brown box]	Kitos paskirties patalpos (gyvenamosios, prekybos, paslaugų, maitinimo, mokslo, gydymo, sporto, poilsio.)

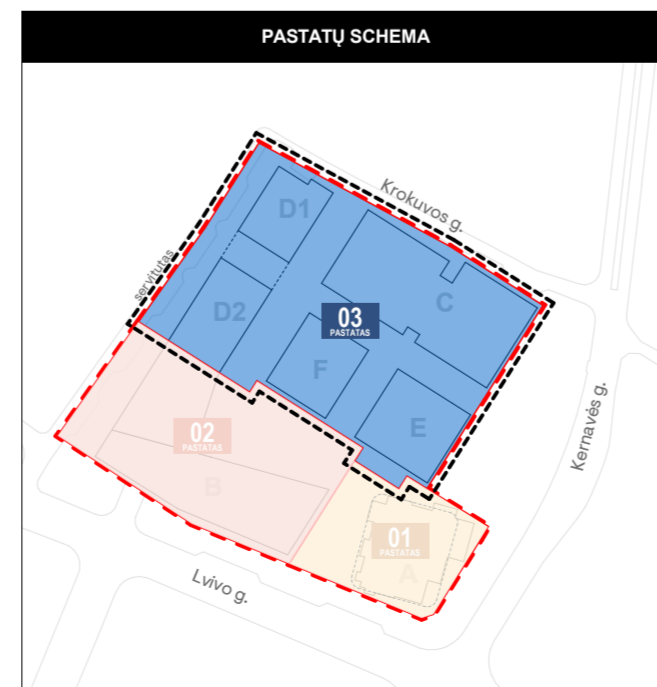

BENDROS PASTABOS:
1. Vidaus patalpų išplanavimas bus rengiamas ir sprendiniai tikslinami Techninio projekto metu.

0	2022-12-02	Derinimui, viešinimui, specialiųjų reikalavimų ir sąlygų gavimui
Laida	Išleidimo data	Laidos statusas. Ketinimo priešais (jei taikoma)
Kval. dok. Nr.	PROJEKTUOTOJAS sweco	UAB "Sweco" Lietuva Spaudos g. 6-1, LT-05132 Vilnius tel. +370 5 2622621 info@sweco.lt
35355	SPV	A. VILKENIS
Kval. dok. Nr.	aketuri	UAB "Aketuri architektai" Rauškyklos g. 3-1, LT-01138, Vilnius tel. +370 6 1216112 info@aketuriarchitektai.lt
A1415	PDV	L. REKEVIČIUS
A1468	ARCH	M. REKEVIČIENĖ
	ARCH	E. DRAPANAUŠKIS
	ARCH	J.S. MORA MORALES
	ARCH	K. ŽIRGULYTĖ
Statinio projekto pavadinimas:	ADMINISTRACINĖS PASKIRTIES PASTATŲ (7.2) IR DAUGIABUČIO GYVENAMOJO NAMO (6.3) LVIVO G. 59, VILNIUJE STATYBOS PROJEKTAS	
Dokumento pavadinimas:	STATINIO ARCHITEKTŪROS DALIS	
Brežinio pavadinimas:	D Korpuso 6A schema M 1:200	LAIDA 0
Dokumento žymuo:	22050_03D_PP_SA.B_01.6	LAPŲ LAPAI 1 1
Kalb. trump.: LT	Užsakovas: KŪB "Releven Prime Properties"	

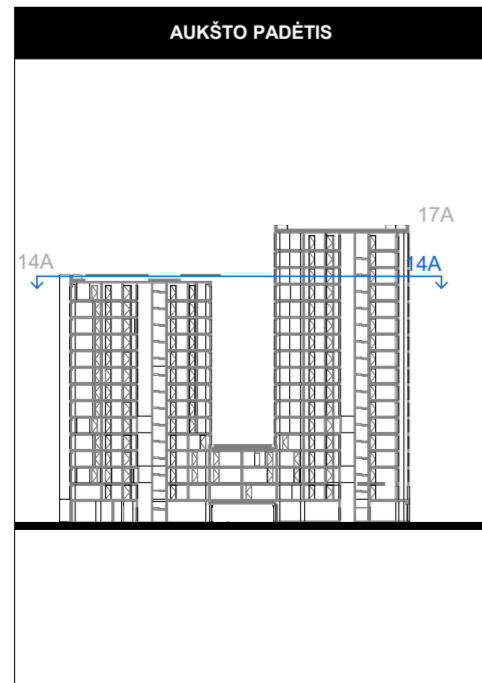
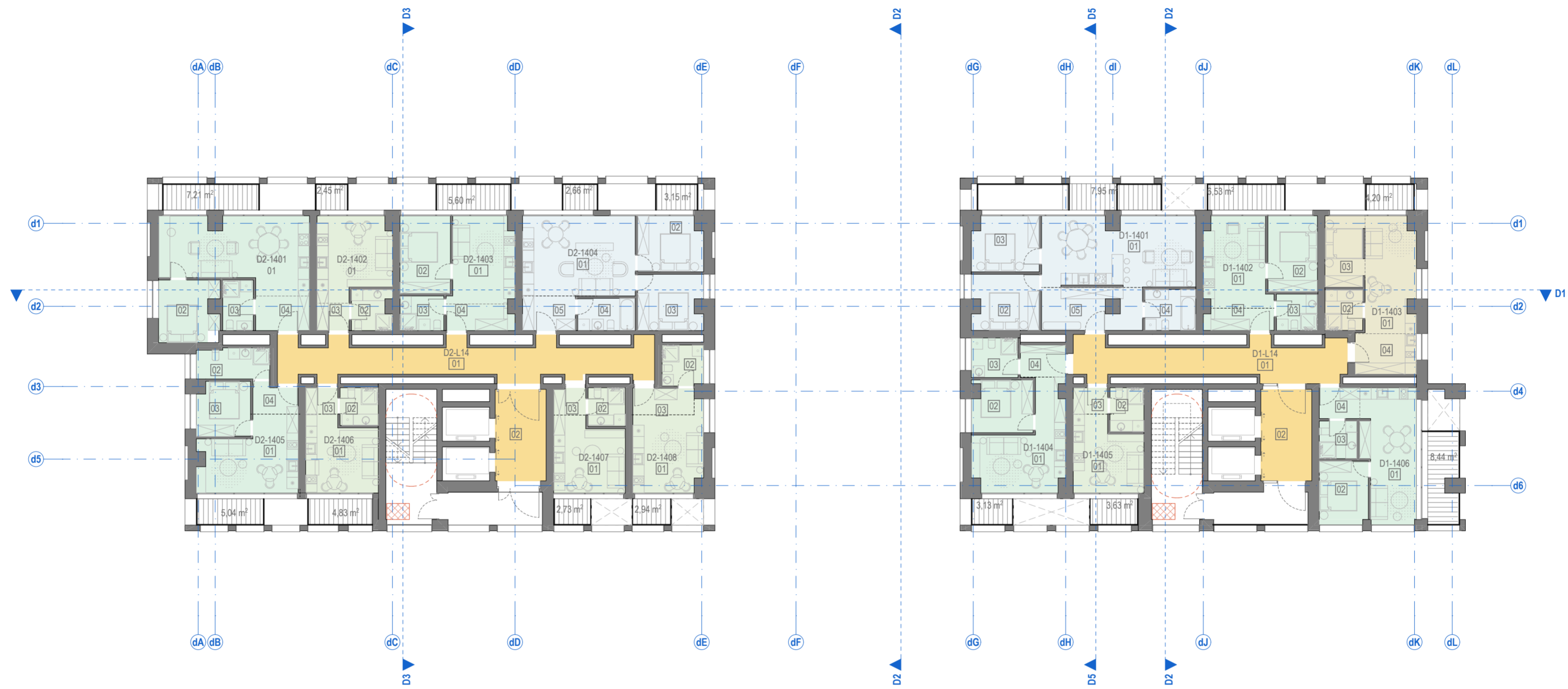

Nr.	ŽYMUO	PAVADINIMAS
1.	[Yellow box]	Bendro naudojimo patalpos (laiptinės, koridoriai)
2.	[Light green box]	GYVENAMOSIOS PATALPOS 1 kambario butas (22-25 m ²)
3.	[Light green box]	GYVENAMOSIOS PATALPOS 1,5 kambario butas (26-29 m ²)
4.	[Light green box]	GYVENAMOSIOS PATALPOS 2 kambarių butas (31-48 m ²)
5.	[Light green box]	GYVENAMOSIOS PATALPOS 3 kambarių butas (54-65 m ²)
6.	[Light green box]	GYVENAMOSIOS PATALPOS 4 kambarių butas (66-120 m ²)
7.	[Grey box]	Techninės patalpos
8.	[Hatched box]	Terasos, balkonai, lodžijos
9.	[Brown box]	Kitos paskirties patalpos (gyvenamosios, prekybos, paslaugų, maitinimo, mokslo, gydymo, sporto, poilsio.)

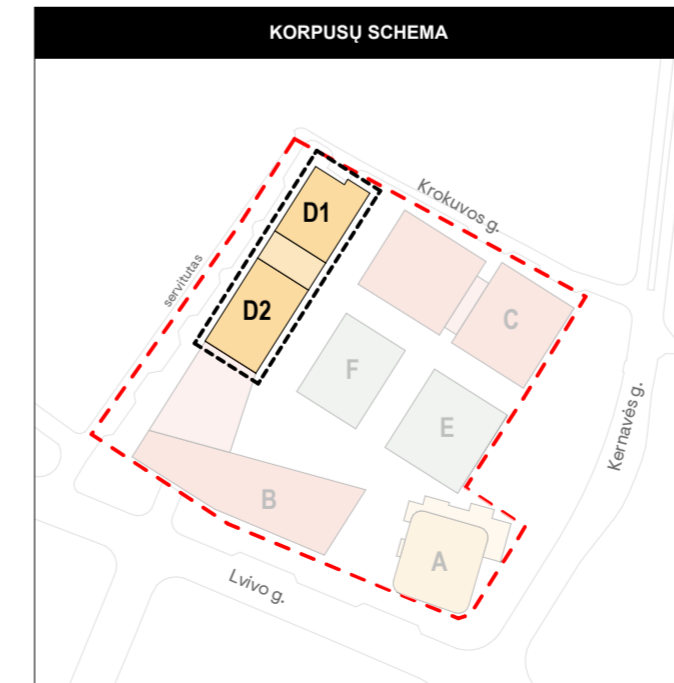
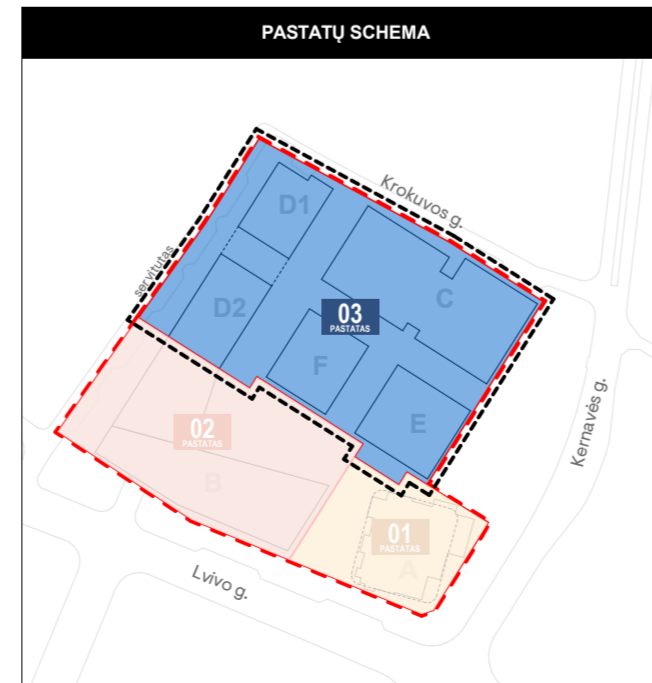

BENDROS PASTABOS:
1. Vidaus patalpų išplanavimas bus rengiamas ir sprendiniai tikslinami Techninio projekto metu.

0	2022-12-02	Derinimui, viešinimui, specialiųjų reikalavimų ir sąlygų gavimui
Laida	Išleidimo data	Laidos statusas. Ketinimo priežastis (jei taikoma)
Kval. dok. Nr.	PROJEKTUOTOJAS sweco	UAB "Sweco" Lietuva Spaudos g. 6-1, LT-05132 Vilnius tel. +370 5 2622621 info@sweco.lt
35355	SPV	A. VILKENIS
Kval. dok. Nr.	aketuri	UAB "Aketuri architektai" Rauškyklos g. 3-1, LT-01138, Vilnius tel. +370 6 1216112 info@aketuriarchitektai.lt
A1415	PDV	L. REKEVIČIUS
A1468	ARCH	M. REKEVIČIENĖ
	ARCH	E. DRAPANAUŠKIS
	ARCH	J.S. MORA MORALES
	ARCH	K. ŽIRGULYTĖ
Statinio projekto pavadinimas:	ADMINISTRACINĖS PASKIRTIES PASTATŲ (7.2) IR DAUGIABUČIO GYVENAMOJO NAMO (6.3) LVIVO G. 59, VILNIUJE STATYBOS PROJEKTAS	
Dokumento pavadinimas:	STATINIO ARCHITEKTŪROS DALIS	
Brežinio pavadinimas:	D Korpuso 14A schema M 1:200	LAIDA 0
Dokumento žymuo:	22050_03D_PP_SA.B_01.14	LAPŲ LAPAI 1 1
Kalb. trump.:	Užsakovas: LT KŪB "Releven Prime Properties"	

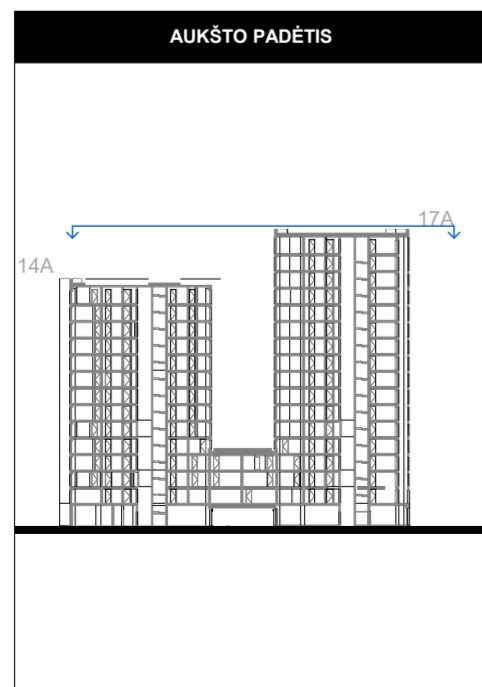
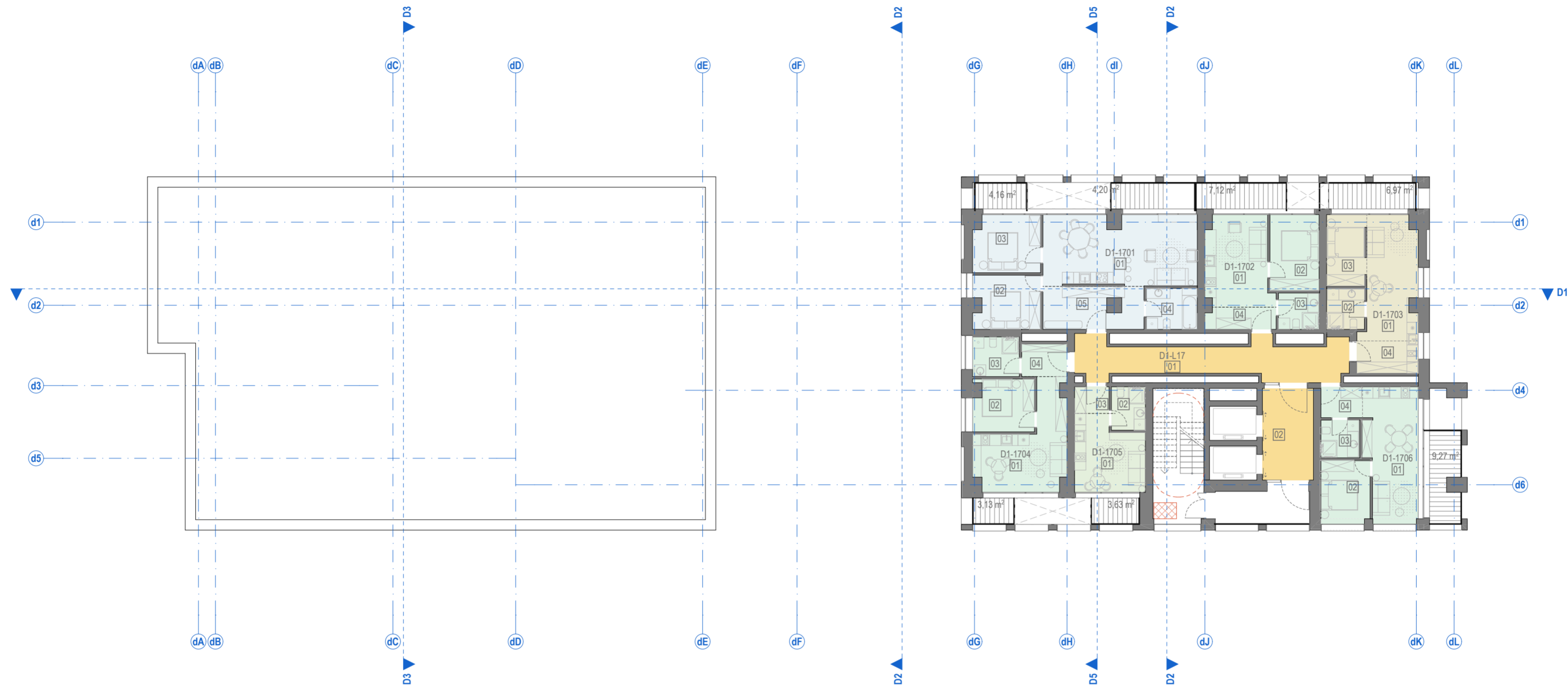

Nr.	ŽYMUO	PAVADINIMAS
1.	[Yellow box]	Bendro naudojimo patalpos (laiptinės, koridoriai)
2.	[Light green box]	GYVENAMOSIOS PATALPOS 1 kambario butas (22-25 m ²)
3.	[Light green box]	GYVENAMOSIOS PATALPOS 1,5 kambario butas (26-29 m ²)
4.	[Light green box]	GYVENAMOSIOS PATALPOS 2 kambarių butas (31-48 m ²)
5.	[Light green box]	GYVENAMOSIOS PATALPOS 3 kambarių butas (54-65 m ²)
6.	[Light green box]	GYVENAMOSIOS PATALPOS 4 kambarių butas (66-120 m ²)
7.	[Grey box]	Techninės patalpos
8.	[Hatched box]	Terasos, balkonai, lodžijos
9.	[Brown box]	Kitos paskirties patalpos (gyvenamosios, prekybos, paslaugų, maitinimo, mokslo, gydymo, sporto, poilsio.)

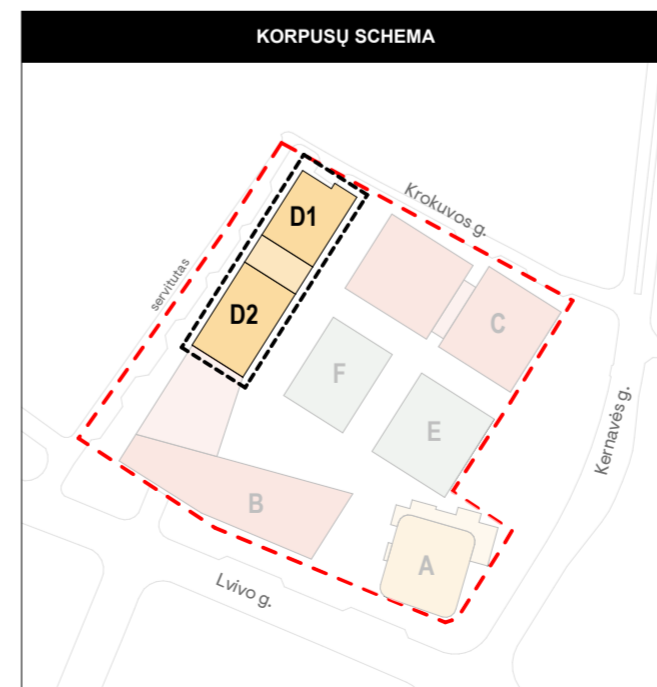
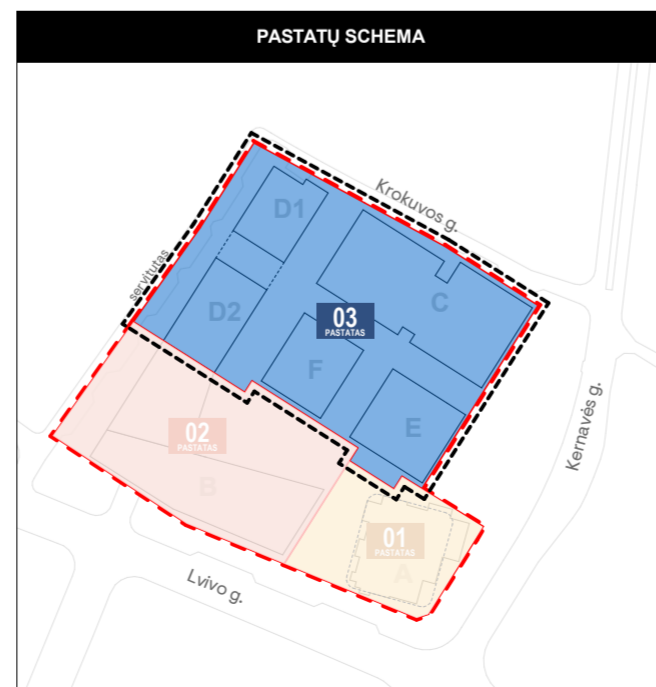

BENDROS PASTABOS:
1. Vidaus patalpų išplanavimas bus rengiamas ir sprendiniai tikslinami Techninio projekto metu.

0	2022-12-02	Derinimui, viešinimui, specialiųjų reikalavimų ir sąlygų gavimui
Laida	Išleidimo data	Laidos statusas. Ketinimo priežastis (jei taikoma)
Kval. dok. Nr.	PROJEKTUOTOJAS sweco	UAB "Sweco" Lietuva Spaudos g. 6-1, LT-05132 Vilnius tel. +370 5 2622621 info@sweco.lt
35355	SPV	A. VILKENIS
Kval. dok. Nr.	aketuri	UAB "Aketuri architektai" Rauškyklos g. 3-1, LT-01138, Vilnius tel. +370 6 1216112 info@aketuriarchitektai.lt
A1415	PDV	L. REKEVIČIUS
A1468	ARCH	M. REKEVIČIENĖ
	ARCH	E. DRAPANAUSKIS
	ARCH	J.S. MORA MORALES
	ARCH	K. ŽIRGULYTĖ
Statinio projekto pavadinimas:	ADMINISTRACINĖS PASKIRTIES PASTATŲ (7.2) IR DAUGIABUČIO GYVENAMOJO NAMO (6.3) LVIVO G. 59, VILNIUJE STATYBOS PROJEKTAS	
Dokumento pavadinimas:	STATINIO ARCHITEKTŪROS DALIS	
Brežinio pavadinimas:	D Korpuso 17A schema M 1:200	LAIDA 0
Dokumento žymuo:	22050_03D_PP_SA.B_01.17	LAPŲ LAPAI 1 1
Kalb. trump.:	Užsakovas: LT KŪB "Releven Prime Properties"	

Pagal Detalųjį planą:
max. alt. 179.00
max aukštis 70.00m

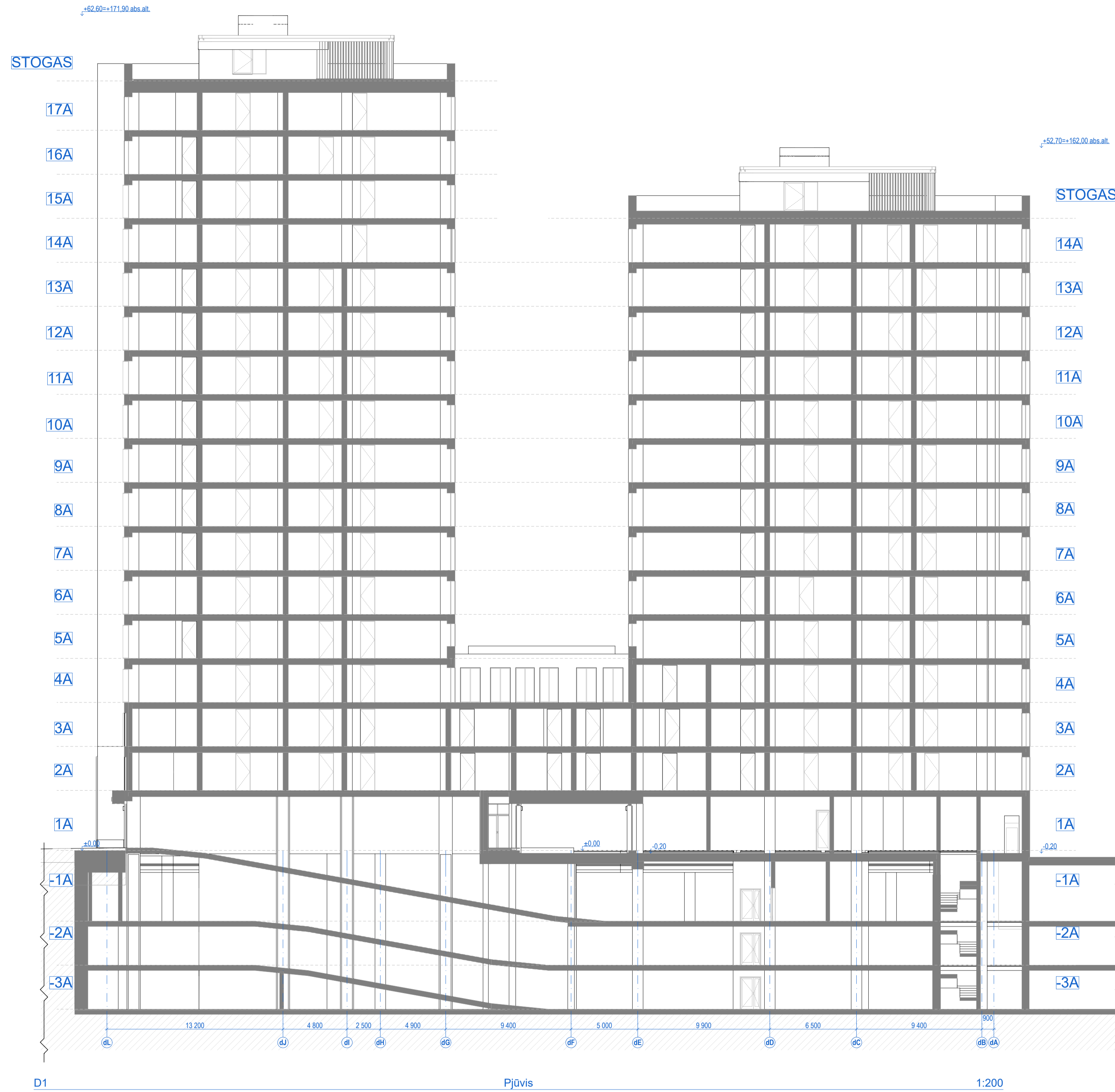

Pagal Detalųjį planą:
max. alt. 179.00
max aukštis 70.00m

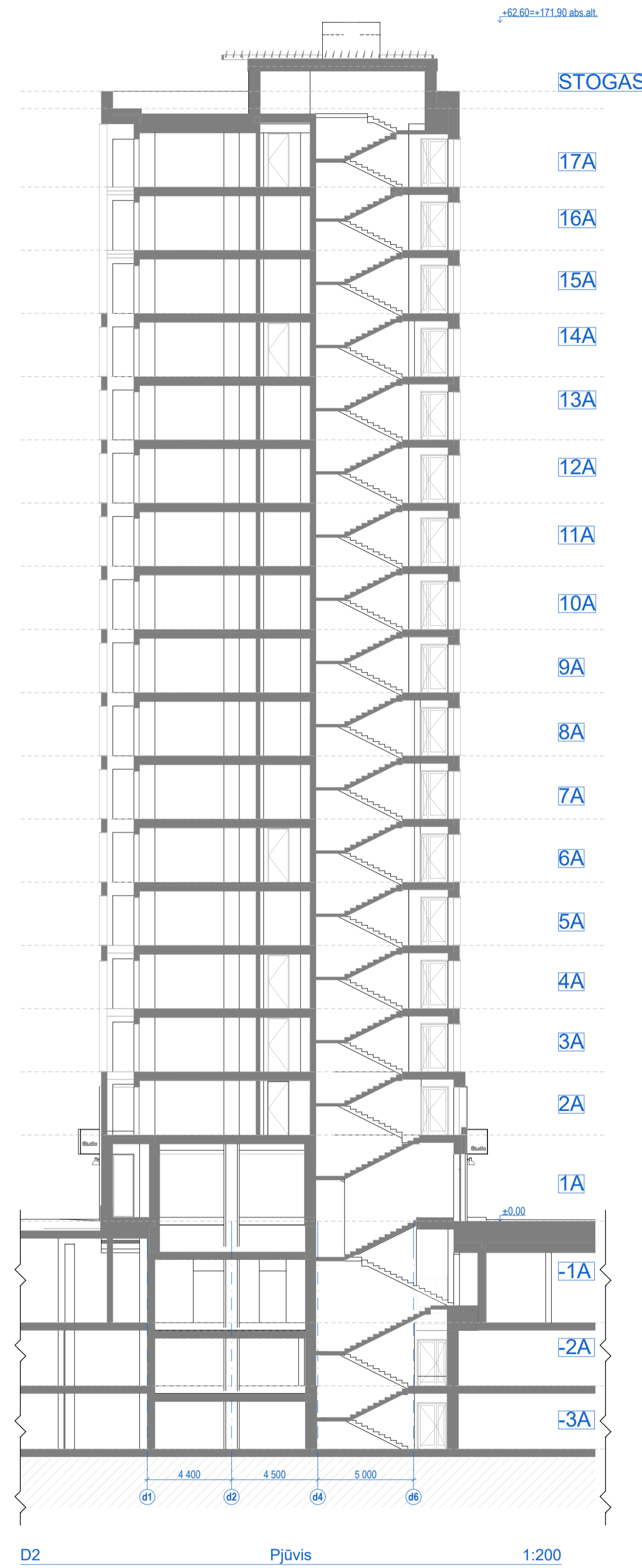

Pagal Detalųjį planą:
max. alt. 179.00
max aukštis 70.00m

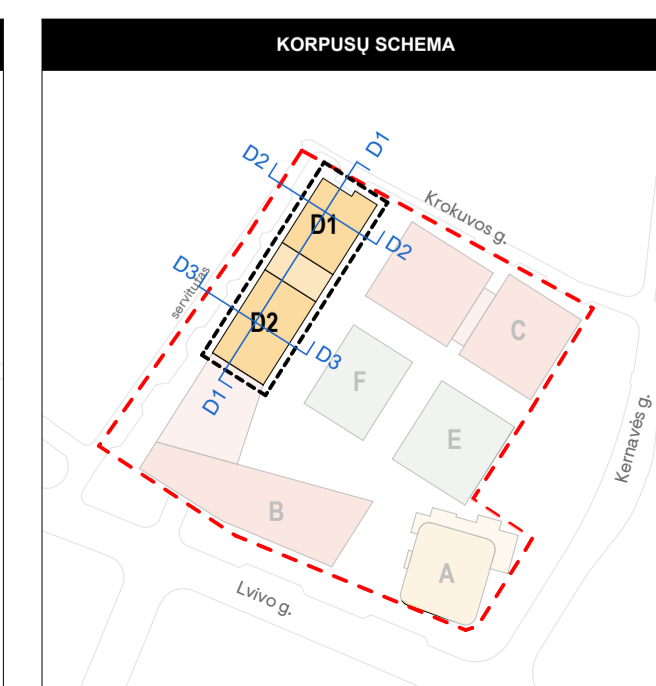
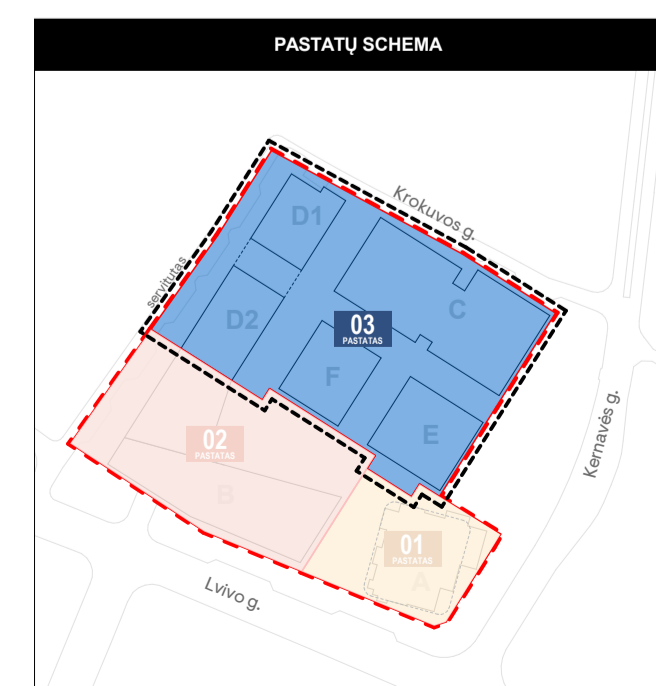
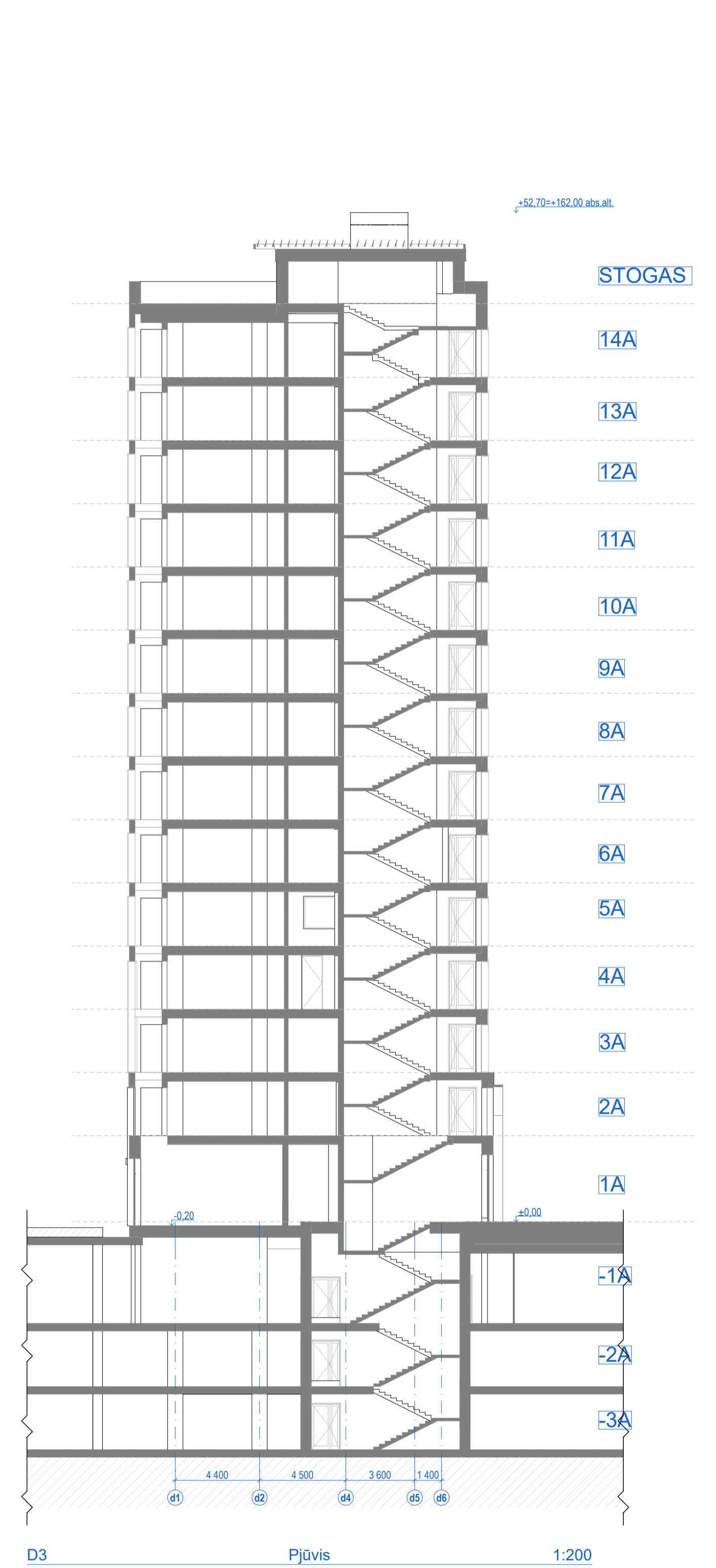

0	2022-12-15	Derinimui, viešinimui, specialiųjų reikalavimų ir sąlygų gavimui
Laida	Breidimo data	Laidos statusas. Keitimo priežastis (jei taikoma)
Projekto d. Nr.	PROJEKTUOTOJAS	UAB „Sweco“ Lietuva Spartos g. 6-1, LT-05132 Vilnius tel. +370 5 2622021 info@sweco.lt
35355	SPV	A. VILKENIS
Projekto d. Nr.	aketur	UAB „Aketuri architektai“ Rauškio g. 3-1, LT-01138, Vilnius tel. +370 6 1216112 info@aketuriarchitektai.lt
A1415	PDV	L. REKEVIČIUS
A1468	ARCH	M. REKEVIČIENĖ
	ARCH	E. DRAPANAUŠKIS
	ARCH	J.S. MORA MORALES
	ARCH	K. ŽIRGULYTĖ
		Statinio pavadinimas: ADMINISTRACINĖS PASKIRTIES PASTATŲ (7.2) IR DAUGIABUČIO GYVENAMŲJŲ NAMŲ (6.3) LVIVŲ G. 59, VILNIJŲ STATYBOS PROJEKTAS
		Dokumento pavadinimas: STATINIO ARCHITEKTORŲ DAIS
		Breidimo pavadinimas: D Korpusas Pjūvis M 1:200
		LAIDA
		0
Kalb. trump.:	Užsakovas:	Dokumento būmų:
LT	KŪB "Relieven Prime Properties"	22050_03_PP_SAB_02.1
		LAPŲ LAPAI
		1 1

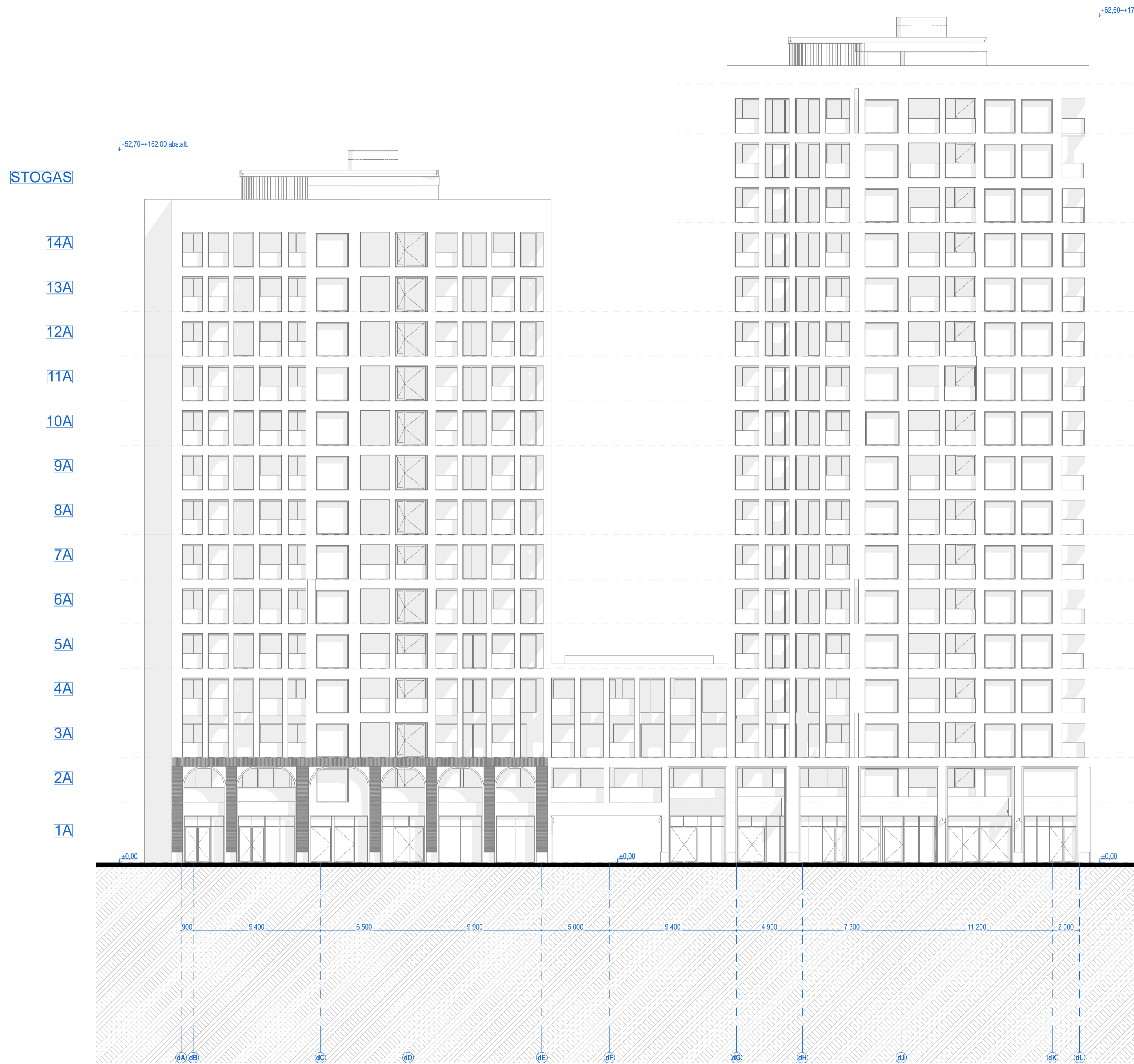

STOGAS

14A
13A
12A
11A
10A
9A
8A
7A
6A
5A
4A
3A
2A
1A

STOGAS

17A
16A
15A
14A
13A
12A
11A
10A
9A
8A
7A
6A
5A
4A
3A
2A
1A

+52.70=+162.00 abs.alt.

STOGAS

14A
13A
12A
11A
10A
9A
8A
7A
6A
5A
4A
3A
2A
1A

DE

D korpuso rytinis fasadas

1:200

DS

D korpuso pietinis fasadas

1:200

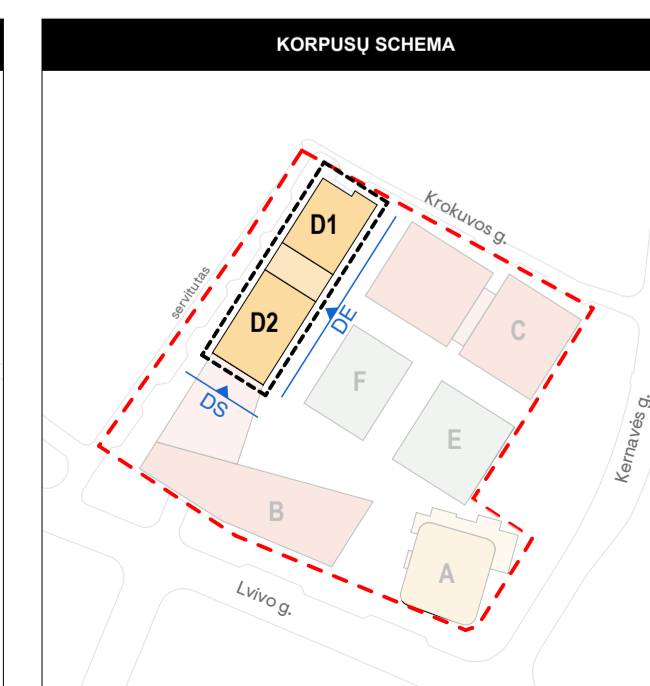
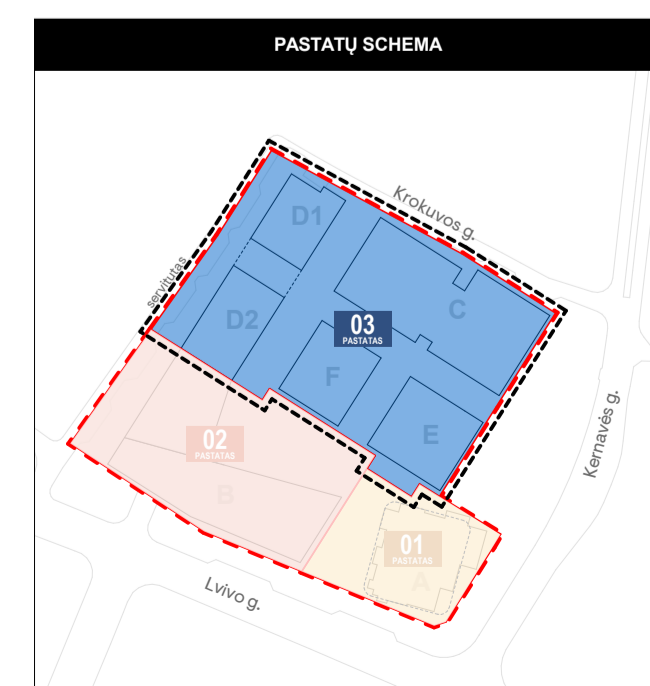

0	2022-12-15	Derinimui, viešinimui, specialiųjų reikalavimų ir sąlygų gavimui
Laida	Išleidimo data	Laidos statusas. Keitimo priežastis (jei taikoma)
Kral. dok. Nr.	PROJEKTUOTOJAS SWECO	UAB „Sweco“ Lietuva Spaudos g. 6-1, LT-05132 Vilnius tel. +370 5 2622021 info@sweco.lt
35355	SPV	A. VILKENIS
Kral. dok. Nr.	aketurī	UAB „Aketurī architektai“ Rauškio g. 3-1, LT-01138, Vilnius tel. +370 6 1216112 info@aketurīarchitektai.lt
A1415	PDV	L. REKEVIČIUS
A1468	ARCH	M. REKEVIČIENĖ
	ARCH	E. DRAPANAUŠKIS
	ARCH	J.S. MORA MORALES
	ARCH	K. ŽIRGULYTĖ
Dokumento pavadinimas:		ADMINISTRACINIS PASKIRTIES PASTATŲ (7.2) IR DAUGIABUČIO GYVENAMŲJŲ NAMŲ (6.3) LVIVO G. 59, VILNIUJE STATYBOS PROJEKTAS
Dokumento pavadinimas:		STATINIO ARCHITEKTŪROS DALIS
Bėžinio pavadinimas:		D korpuso fasadai
M 1:200		LADA
		0
Kalb. trump.:	Užsakovas:	Dokumento būmas:
LT	KŪB "Releven Prime Properties"	22050_03_PP_SAB_03_1
		LAPŲ LAPAI
		1 1

STOGAS

STOGAS

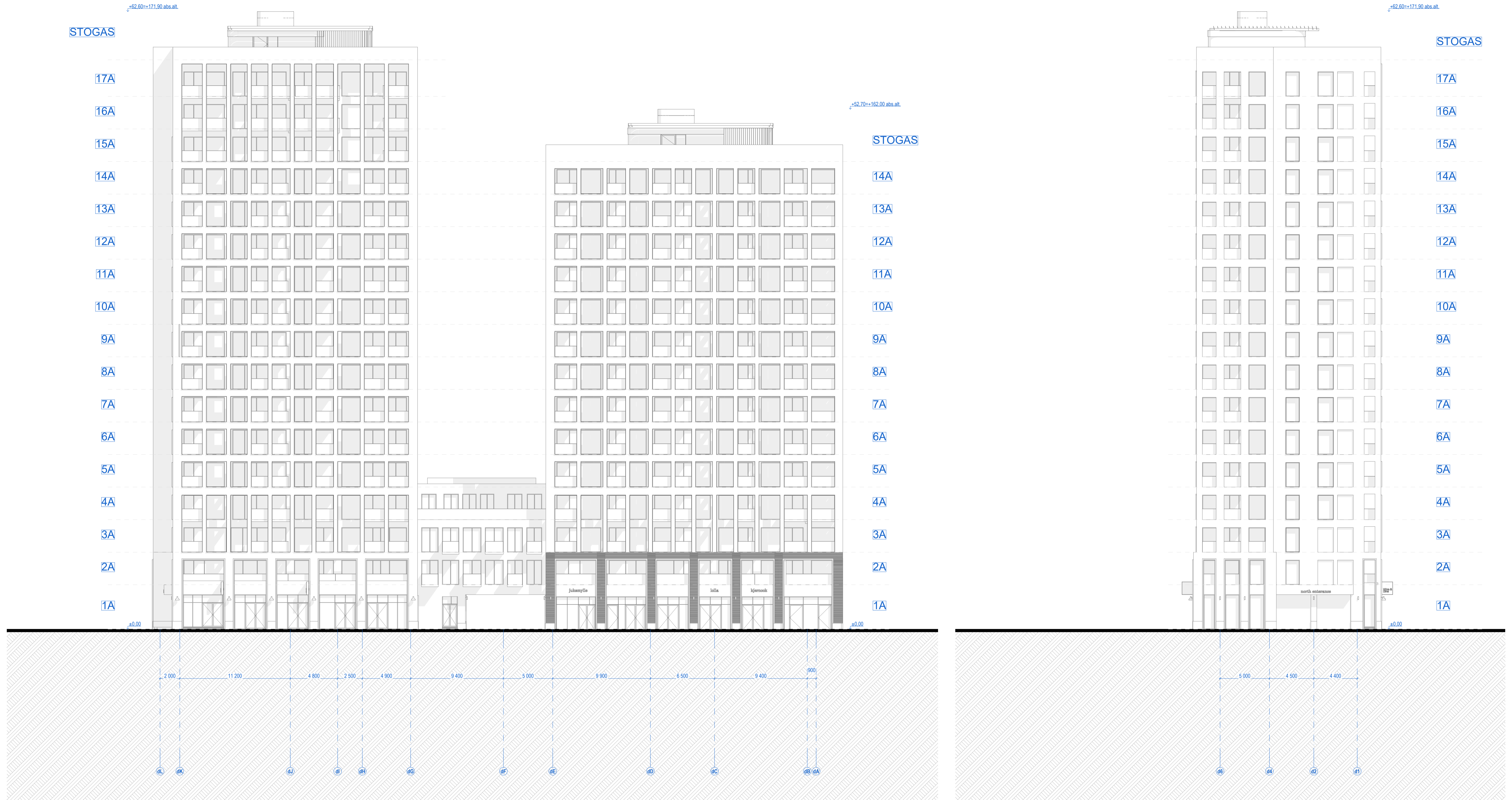

DW

D korpuso vakarinis fasadas

1:200

DN

D korpuso šiaurinis fasadas

1:200

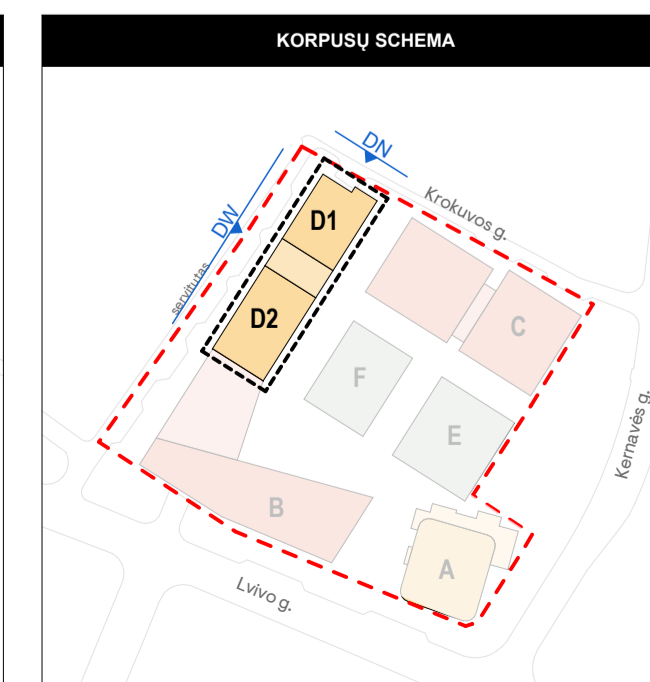
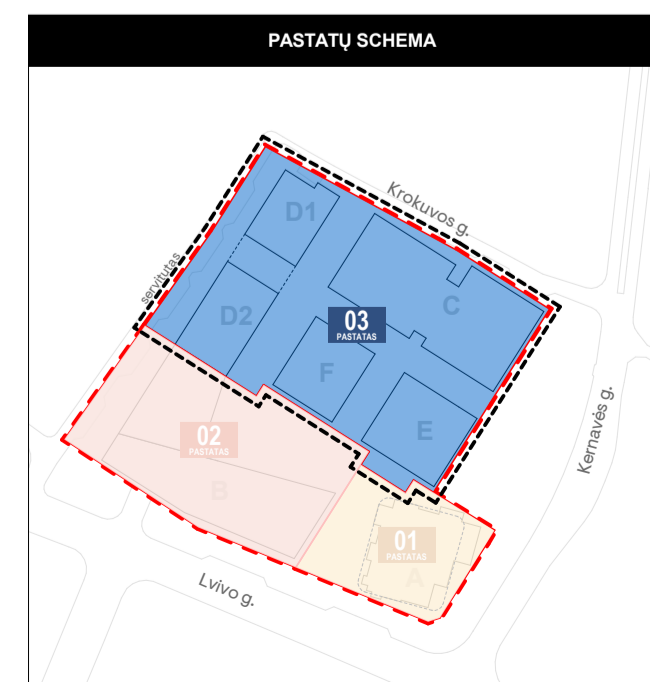

0	2022-12-15	Derinimui, viešinimui, specialiųjų reikalavimų ir sąlygų gavimui
Laida	Breidimo data	Laidos statusas. Keitimo priežastis (jei taikoma)
Kral. dok. Nr.	PROJEKTUOTOJAS SWECO	UAB „Sweco“ Lietuva Spaudos g. 6-1, LT-01132 Vilnius tel. +370 5 2622021 info@sweco.lt
35355	SPV	A. VILKENIS
Kral. dok. Nr.	AKETURI	UAB „Aketuri architektai“ Rauškios g. 3-1, LT-01138, Vilnius tel. +370 6 1216112 info@aketurichitai.lt
A1415	PDV	L. REKEVIČIUS
A1468	ARCH	M. REKEVIČIENĖ
	ARCH	E. DRAPANAUŠKIS
	ARCH	J.S. MORA MORALES
	ARCH	K. ŽIRGULYTĖ
Statinio pavadinimas: ADMINISTRACINIS PASKIRTIES PASTATŲ (7.2) IR DAUGIABUČIO GYVENAMŲJŲ NAMŲ (6.3) LVIVO G. 59, VILNIUJE STATYBOS PROJEKTAS		Dokumento pavadinimas: STATINIO ARCHITEKTŪROS DALIS
Breidimo pavadinimas: D korpuso fasadai M 1:200		LADA 0
Kalb. trump.: Ubsakovas: LT		Dokumento būmų: 22050_03_PP_SAB_032 LAPŲ LAPAI 1 1

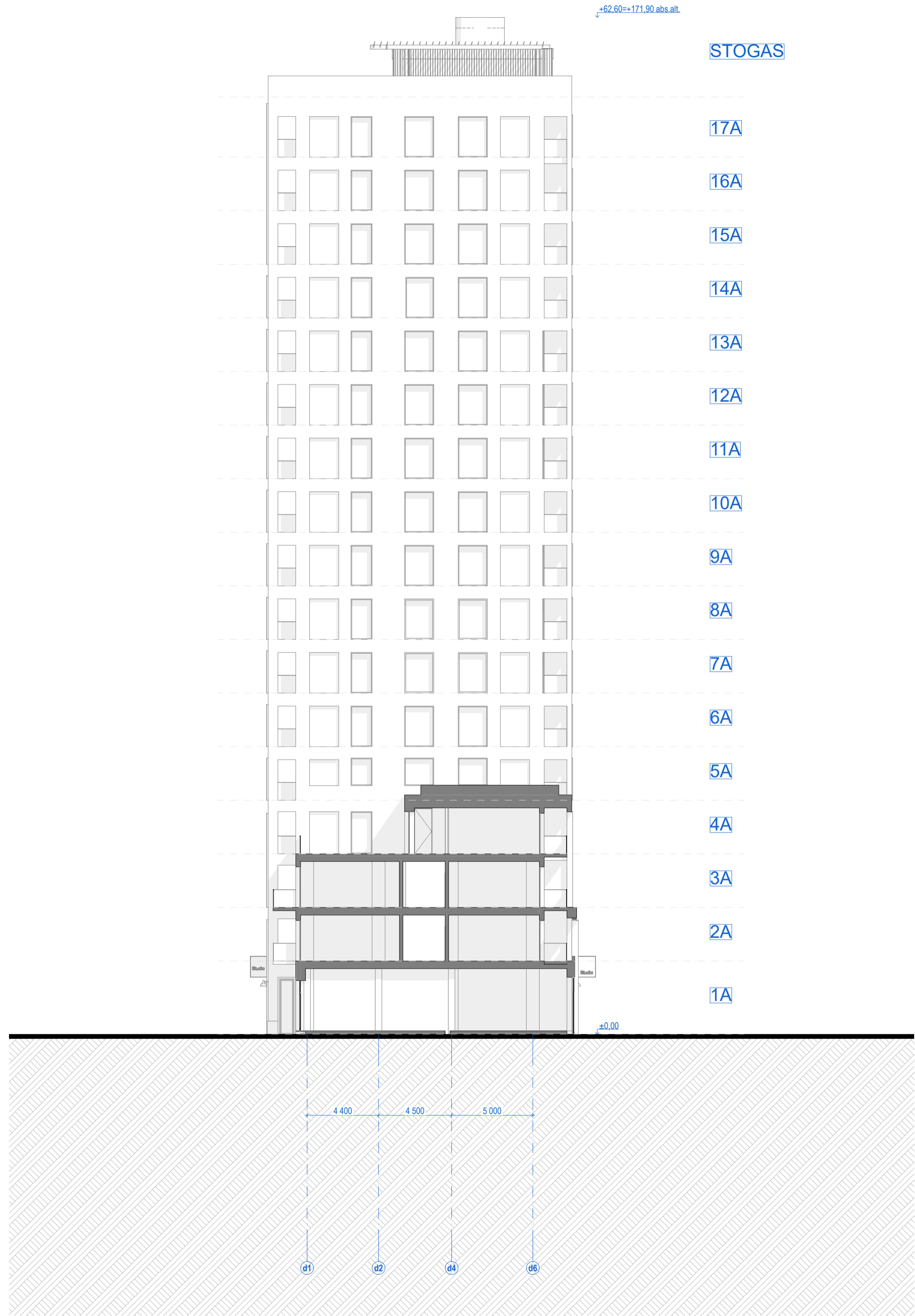

DS-2 D korpuso fasadas 1:200

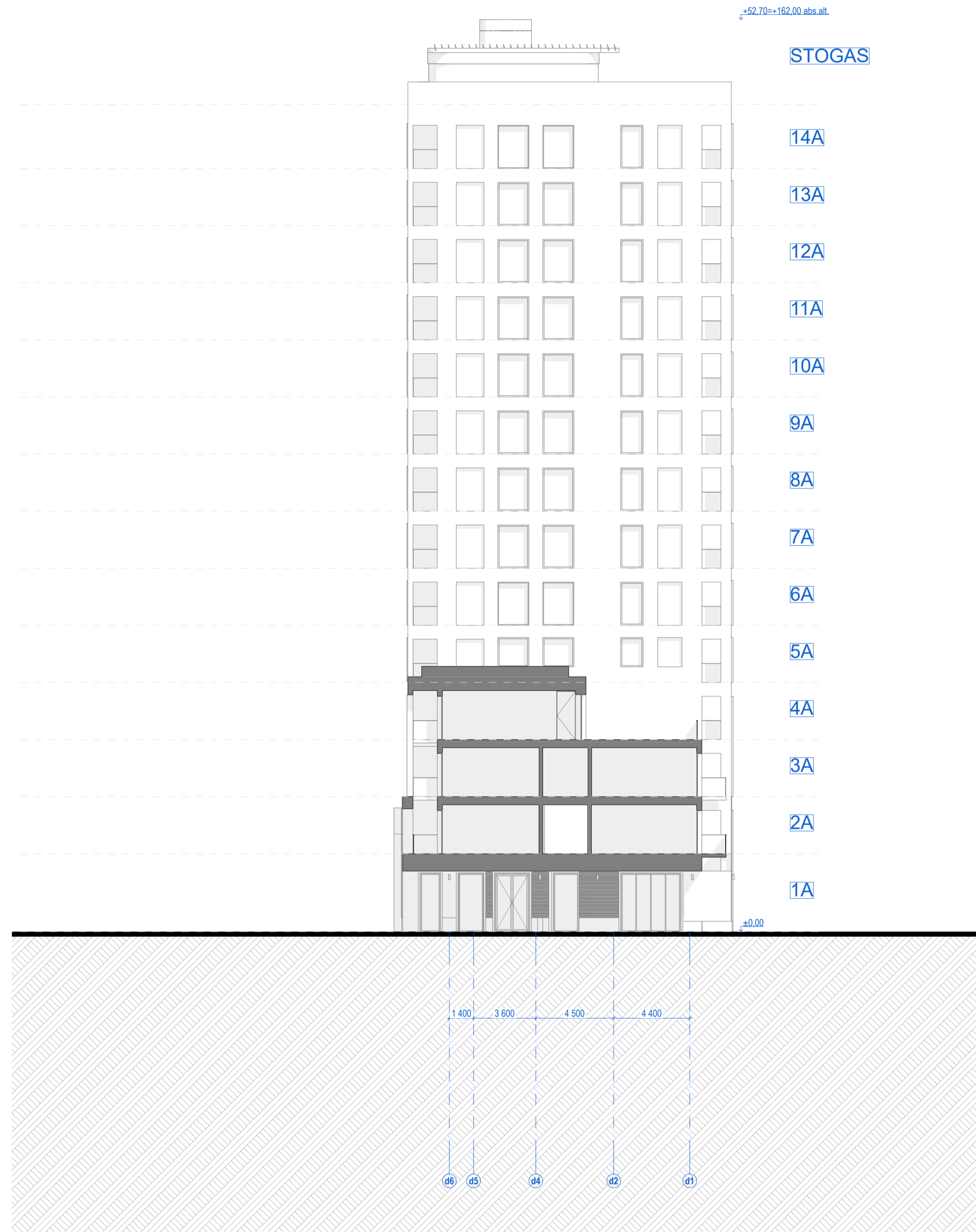

DN-2 D korpuso fasadas 1:200

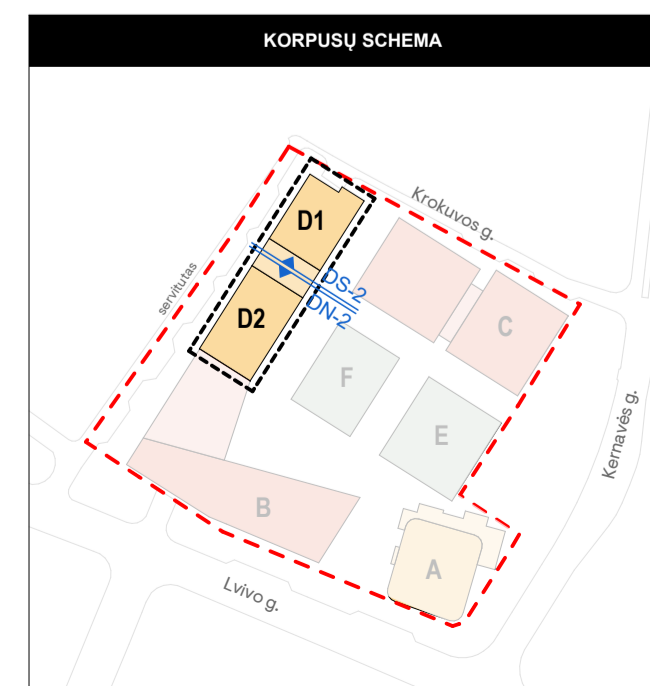
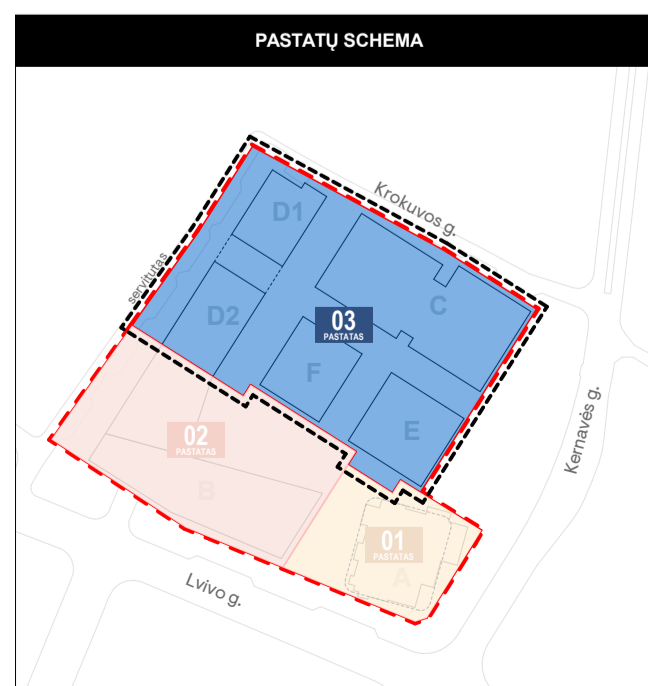

0	2022-12-15	Derinimui, viešinimui, specialiųjų reikalavimų ir sąlygų gavimui
Laida	Breidimo data	Laidos statusas. Keitimo priežastis (jei taikoma)
Kral. dok. Nr.	PROJEKTUOTOJAS SWECO	UAB „Sweco“ Lietuva Spaudos g. 6-1, LT-05132 Vilnius tel. +370 5 2622021 info@sweco.lt
35355	SPV	A. VILKENIS
Kral. dok. Nr.	aketurī	UAB „Aketurī architektai“ Raušykos g. 3-1, LT-01138, Vilnius tel. +370 6 1216112 info@aketurīarchitektai.lt
A1415	PDV	L. REKEVIČIUS
A1468	ARCH	M. REKEVIČIENĖ
	ARCH	E. DRAPANAUŠKIS
	ARCH	J.S. MORALES
	ARCH	K. ŽIRGULYTĖ
Dokumento pavadinimas:		ADMINISTRACINIS PASKIRTIES PASTATŲ (7.2) IR DAUGIABUČIO GYVENAMOJO NAMŲ (6.3) LVIVO G. 59, VILNIUJE STATYBOS PROJEKTAS
Dokumento pavadinimas:		STATINIO ARCHITEKTŪROS DALIS
Breidimo pavadinimas:		D korpuso fasada
M 1:200		LADA 0
Kalb. trump.: Užsakovas:		Dokumento būmų:
LT	KŪB "Relieven Prime Properties"	22050_03_PP_SAB_033
		LAPŲ LAPAI
		1 1

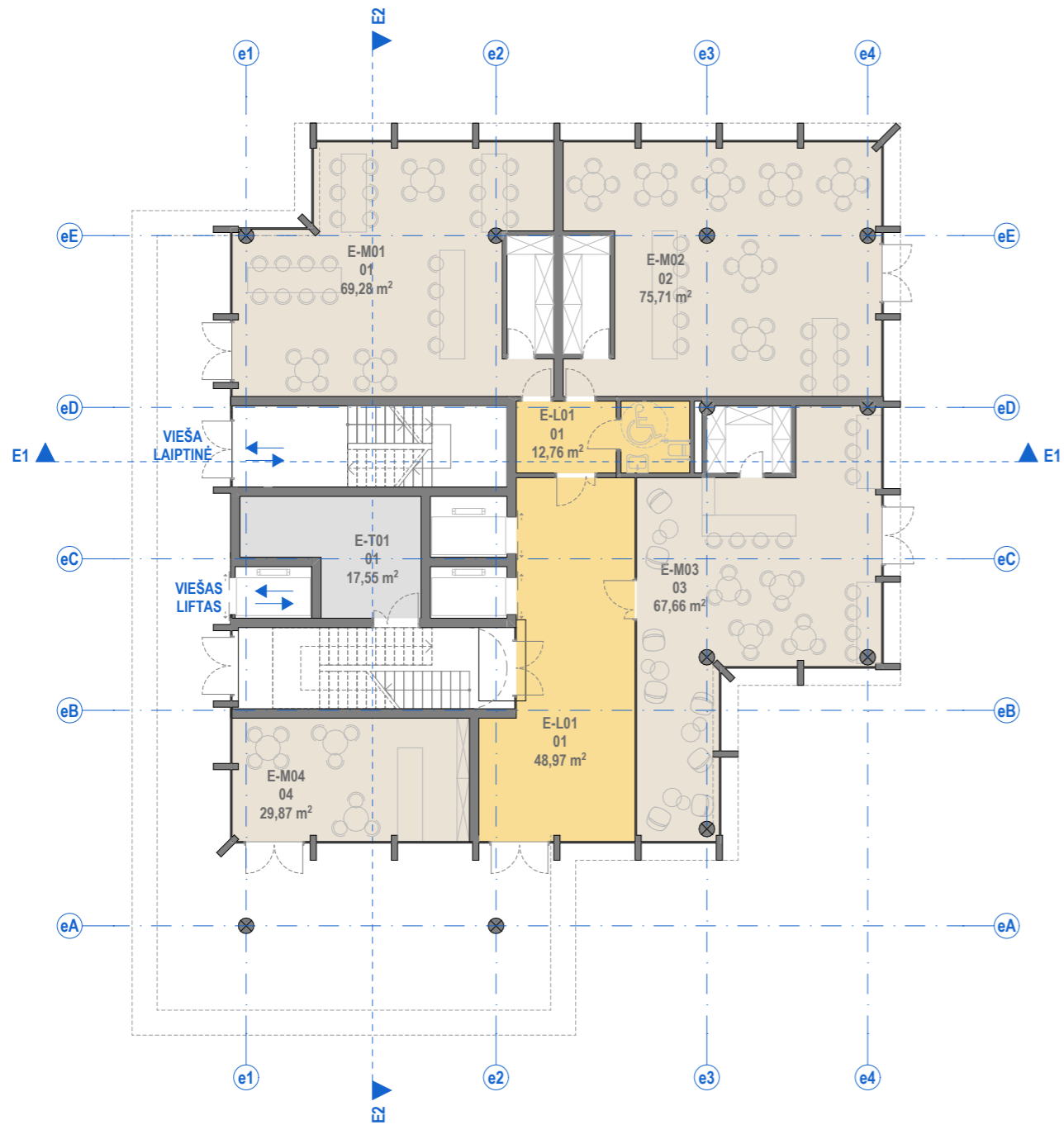

PATALPŲ SUTARTINIAI ŽYMĖJIMAI

Nr.	ŽYMUO	PAVADINIMAS
1.		Bendro naudojimo patalpos (laiptinės, koridoriai)
2.		BIURŲ PATALPOS: Pagrindinės biuro patalpos
3.		BIURŲ PATALPOS: Pagalbinės biuro patalpos
4.		Techninės patalpos
5.		Kitos paskirties patalpos (gyvenamosios, prekybos, paslaugų, maitinimo, mokslo, gydymo, sporto, poilsio.)

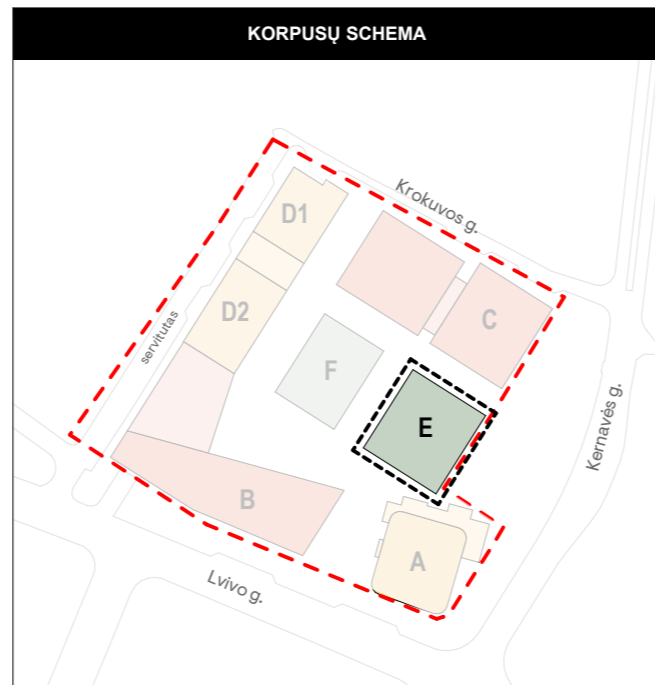
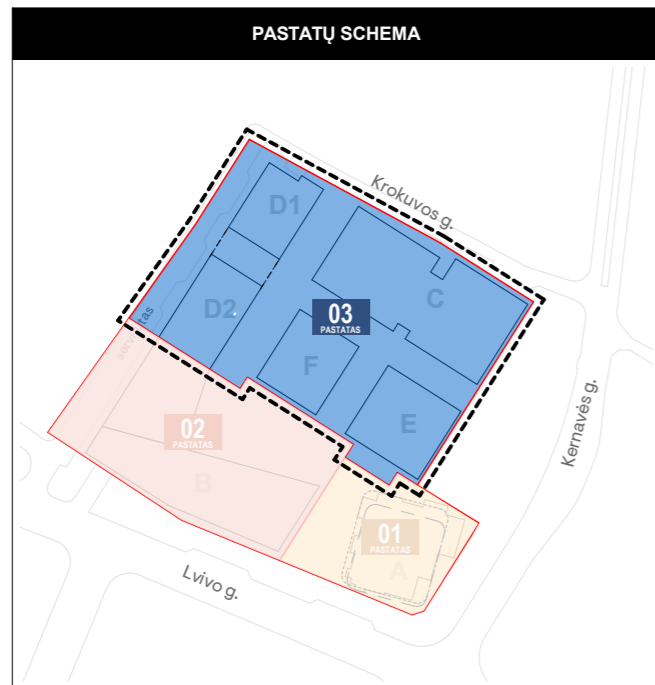

BENDROS PASTABOS:

1. Vidaus patalpų išplanavimas bus rengiamas ir sprendiniai tikslinami Techninio projekto metu.

0	2022-12-02	Derinimui, viešinimui, specialiųjų reikalavimų ir sąlygų gavimui			
Laida	Išleidimo data	Laidos statusas. Keitimo priežastis (jei taikoma)			
Kval. dok. Nr.	PROJEKTUOTOJAS	UAB „Sweco“ Lietuva Spaudos g. 6-1, LT-05132 Vilnius tel. +370 5 2622621 info@sweco.lt	Statinio projekto pavadinimas: ADMINISTRACINĖS PASKIRTIES PASTATŲ (7.2) IR DAUGIABUČIO GYVENAMOJO NAMO (6.3) LVIVO G. 59, VILNIUJE STATYBOS PROJEKTAS		
35355	SPV	A. VILKENIS			
Kval. dok. Nr.	aketurī	UAB „Aketuri architektai“ Raugyklos g. 3-1, LT-01138, Vilnius tel. +370 6 1216112 info@aketuriarchitektai.lt	Dokumento pavadinimas: STATINIO ARCHITEKTŪROS DALIS		
A1415	PDV	L. REKEVIČIUS			
A1468	ARCH	M. REKEVIČIENĖ			
	ARCH	E. DRAPANAUŠKIS			
	ARCH	J.S. MORA MORALES			
	ARCH	J. BRINKEVIČIŪTĖ	Brėžinio pavadinimas: E korpuso 1A schema M 1:200	LAI DA	
				0	
Kalb. trump.:	Užsakovas:	Dokumento žymuo:		LAPŲ	LAPAI
LT	KŪB "Releven Prime Properties"	22050_03E_PP_SA.B_01.1		1	1

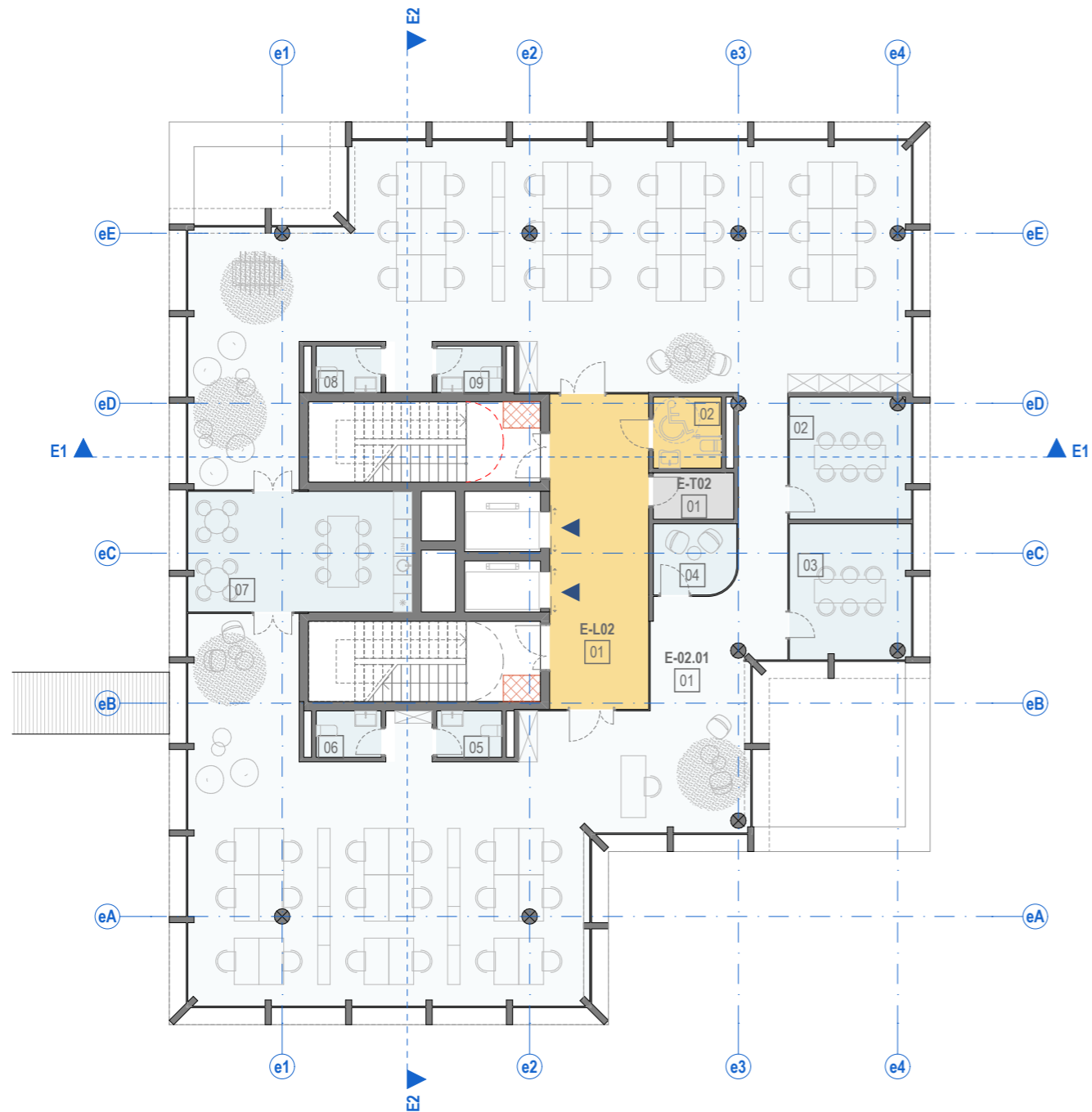

PATALPŲ SUTARTINIAI ŽYMĖJIMAI

Nr.	ŽYMUO	PAVADINIMAS
1.		Bendro naudojimo patalpos (laiptinės, koridoriai)
2.		BIURŲ PATALPOS: Pagrindinės biuro patalpos
3.		BIURŲ PATALPOS: Pagalbinės biuro patalpos
4.		Techninės patalpos
5.		Kitos paskirties patalpos (gyvenamosios, prekybos, paslaugų, maitinimo, mokslo, gydymo, sporto, poilsio.)

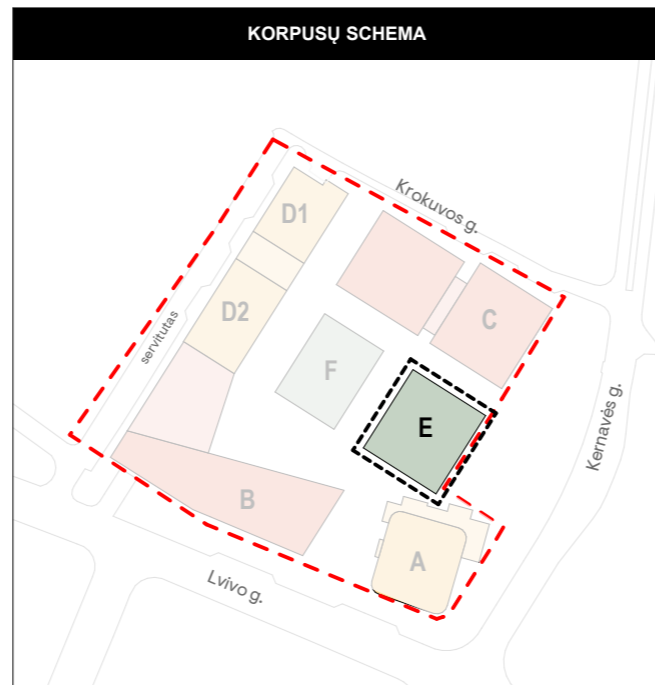
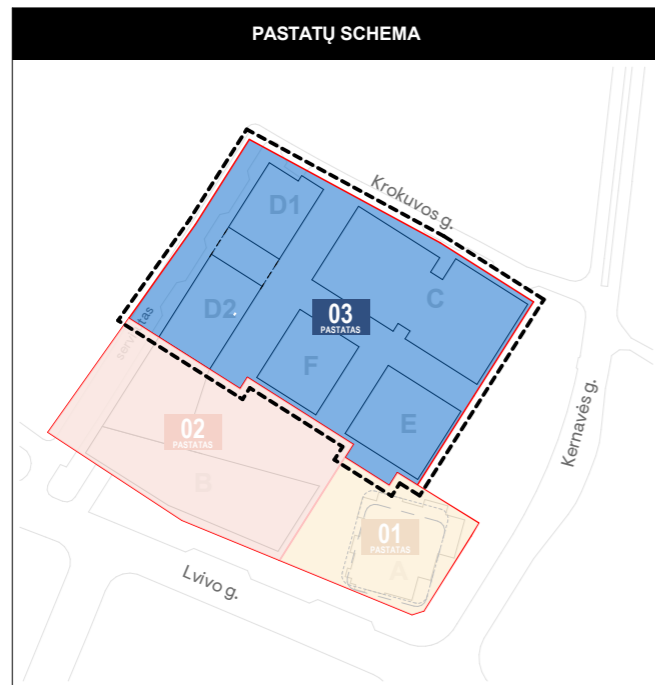
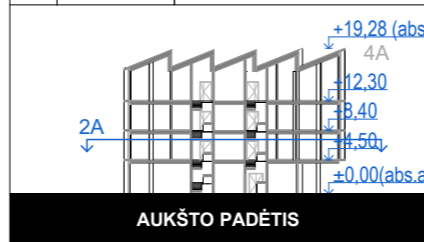

BENDROS PASTABOS:

1. Vidaus patalpų išplanavimai bus rengiamas ir sprendiniai tikslinami Techninio projekto metu.

0	2022-12-02	Derinimui, viešinimui, specialiųjų reikalavimų ir sąlygų gavimui			
Laida	Išleidimo data	Laidos statusas. Keitimo priežastis (jei taikoma)			
Kval. dok. Nr.	PROJEKTUOTOJAS	UAB „Sweco“ Lietuva Spaudos g. 6-1, LT-05132 Vilnius tel. +370 5 2622621 info@sweco.lt	Statinio projekto pavadinimas: ADMINISTRACINĖS PASKIRTIES PASTATŲ (7.2) IR DAUGIABUČIO GYVENAMOJO NAMO (6.3) LVIVO G. 59, VILNIUJE STATYBOS PROJEKTAS		
35355	SPV	A. VILKENIS			
Kval. dok. Nr.	aketurī	UAB „Aketuri architektai“ Raugyklos g. 3-1, LT-01138, Vilnius tel. +370 6 1216112 info@aketuriarchitektai.lt	Dokumento pavadinimas: STATINIO ARCHITEKTŪROS DALIS		
A1415	PDV	L. REKEVIČIUS			
A1468	ARCH	M. REKEVIČIENĖ			
	ARCH	E. DRAPANAUŠKIS			
	ARCH	J.S. MORA MORALES			
	ARCH	J. BRINKEVIČIŪTĖ	Brėžinio pavadinimas: E korpuso 2A schema M 1:200	LAIDA	
				0	
Kalb. trump.:	Užsakovas:	Dokumento žymuo:		LAPŲ	LAPAI
LT	KŪB "Releven Prime Properties"	22050_03E_PP_SA.B_01.2		1	1

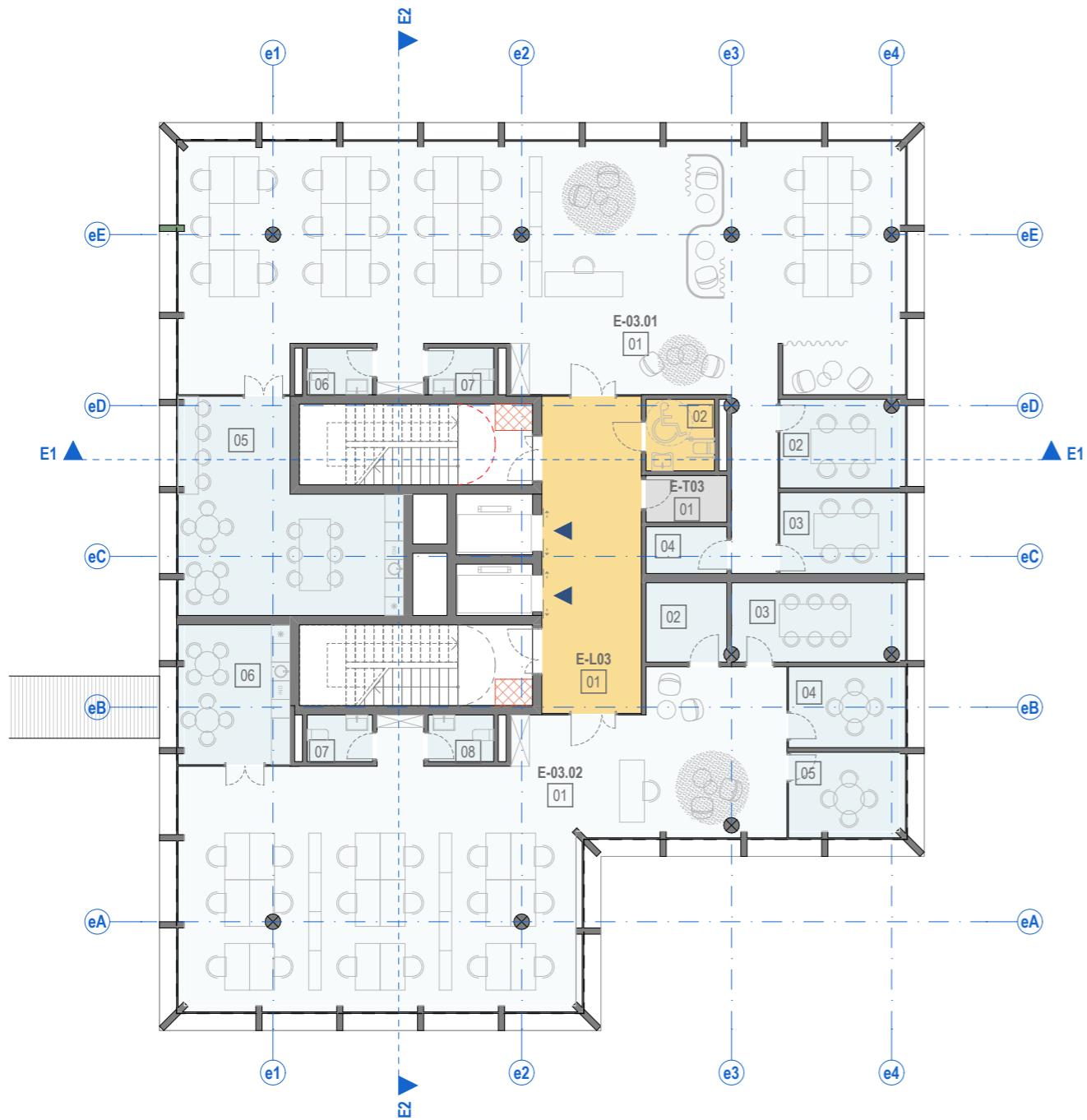

PATALPŲ SUTARTINIAI ŽYMĖJIMAI

Nr.	ŽYMUO	PAVADINIMAS
1.		Bendro naudojimo patalpos (laiptinės, koridoriai)
2.		BIURŲ PATALPOS: Pagrindinės biuro patalpos
3.		BIURŲ PATALPOS: Pagalbinės biuro patalpos
4.		Techninės patalpos
5.		Kitos paskirties patalpos (gyvenamosios, prekybos, paslaugų, maitinimo, mokslo, gydymo, sporto, poilsio.)

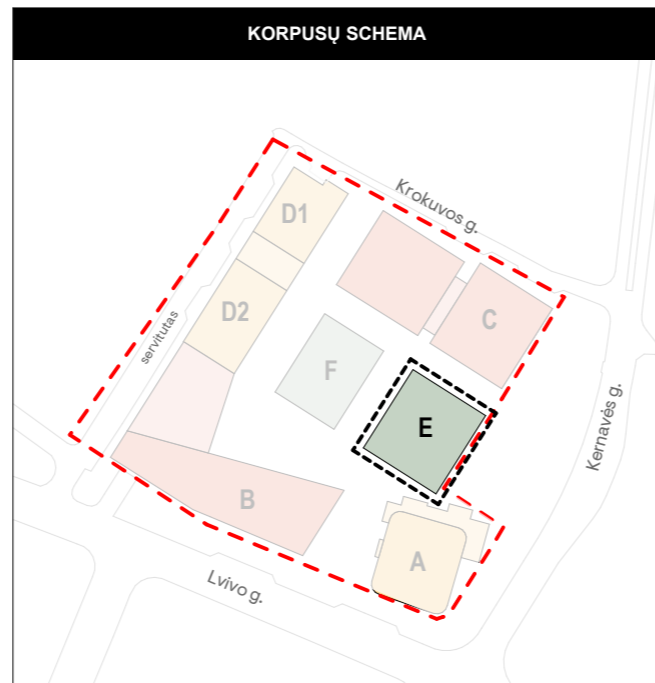
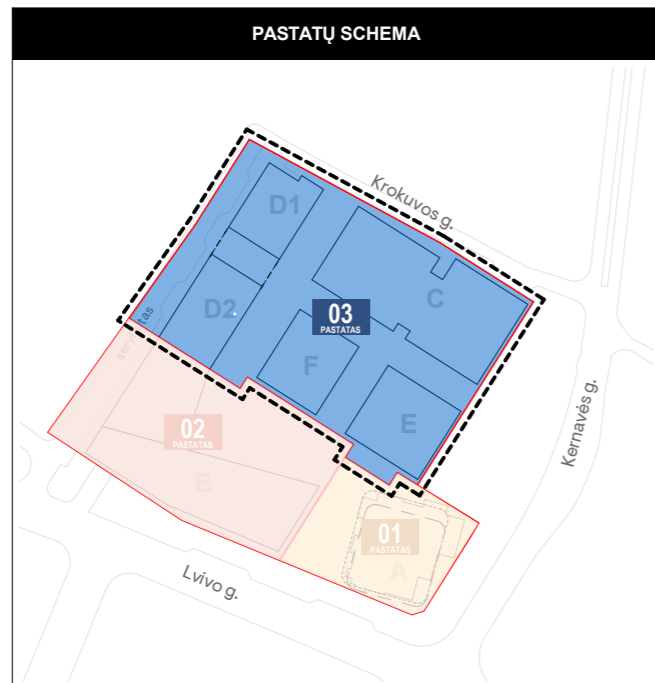
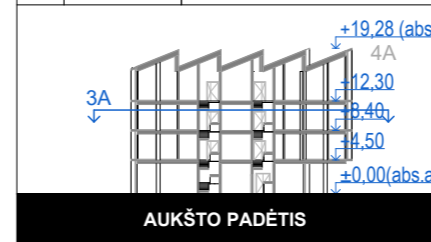

BENDROS PASTABOS:

1. Vidaus patalpų išplanavimai bus rengiami ir sprendiniai tikslinami Techninio projekto metu.

0	2022-12-02	Derinimui, viešinimui, specialiųjų reikalavimų ir sąlygų gavimui			
Laida	Išleidimo data	Laidos statusas. Keitimo priežastis (jei taikoma)			
Kval. dok. Nr.	PROJEKTUOTOJAS	UAB „Sweco“ Lietuva Spaudos g. 6-1, LT-05132 Vilnius tel. +370 5 2622621 info@sweco.lt	Statinio projekto pavadinimas: ADMINISTRACINĖS PASKIRTIES PASTATŲ (7.2) IR DAUGIABUČIO GYVENAMOJO NAMO (6.3) LVIVO G. 59, VILNIUJE STATYBOS PROJEKTAS		
35355	SPV	A. VILKENIS			
Kval. dok. Nr.	aketurī	UAB „Aketurī architektai“ Raugyklos g. 3-1, LT-01138, Vilnius tel. +370 6 1216112 info@aketuriarchitektai.lt	Dokumento pavadinimas: STATINIO ARCHITEKTŪROS DALIS		
A1415	PDV	L. REKEVIČIUS			
A1468	ARCH	M. REKEVIČIENĖ			
	ARCH	E. DRAPANAUŠKIS			
	ARCH	J.S. MORA MORALES			
	ARCH	J. BRINKEVIČIŪTĖ	Brėžinio pavadinimas: E korpuso 3A schema M 1:200	LAIDA	
				0	
Kalb. trump.:	Užsakovas:	Dokumento žymuo:		LAPŲ	LAPAI
LT	KŪB "Releven Prime Properties"	22050_03E_PP_SA.B_01.3		1	1

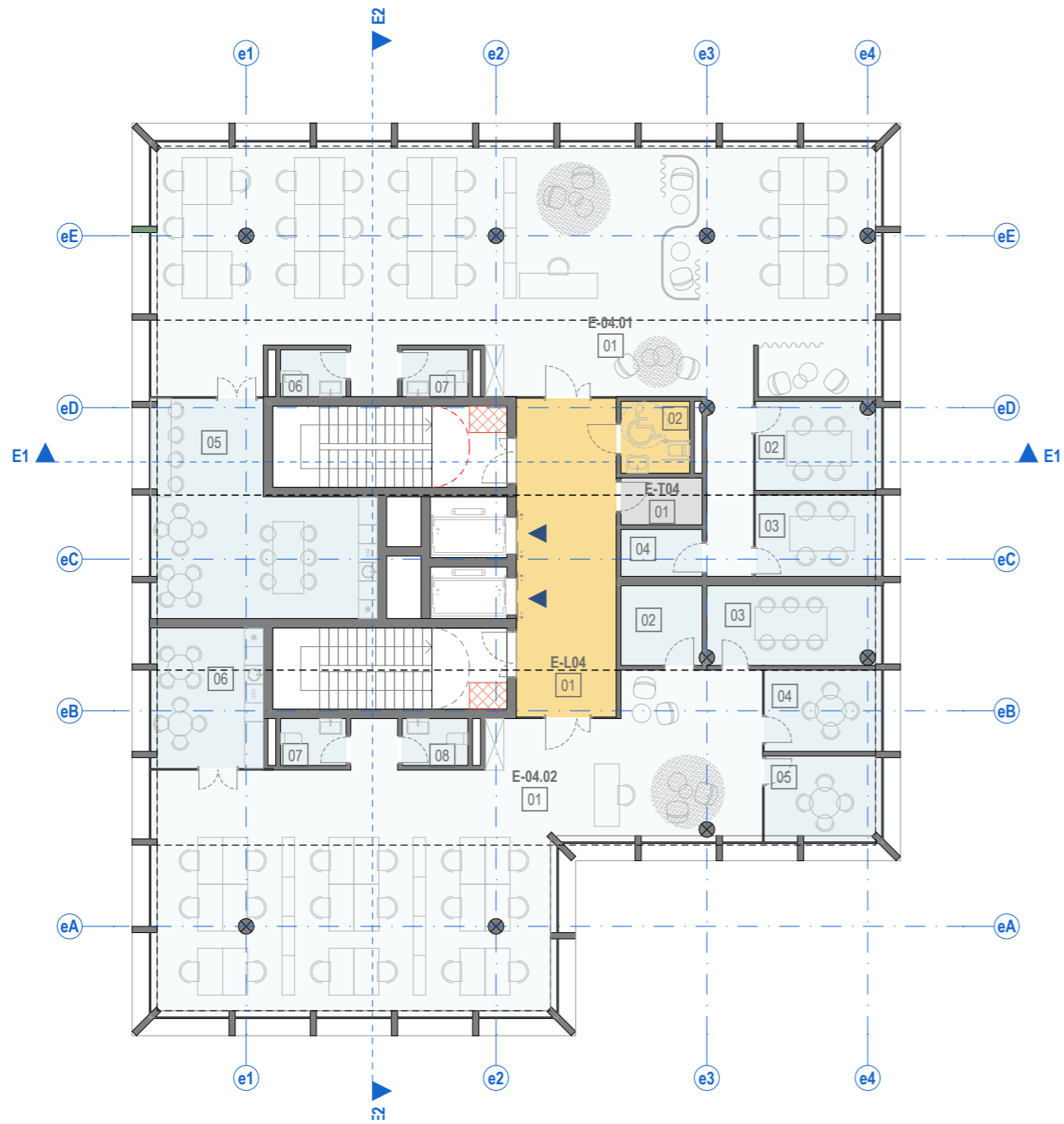

PATALPŲ SUTARTINIAI ŽYMĖJIMAI

Nr.	ŽYMUO	PAVADINIMAS
1.		Bendro naudojimo patalpos (laiptinės, koridoriai)
2.		BIURŲ PATALPOS: Pagrindinės biuro patalpos
3.		BIURŲ PATALPOS: Pagalbinės biuro patalpos
4.		Techninės patalpos
5.		Kitos paskirties patalpos (gyvenamosios, prekybos, paslaugų, maitinimo, mokslo, gydymo, sporto, poilsio.)

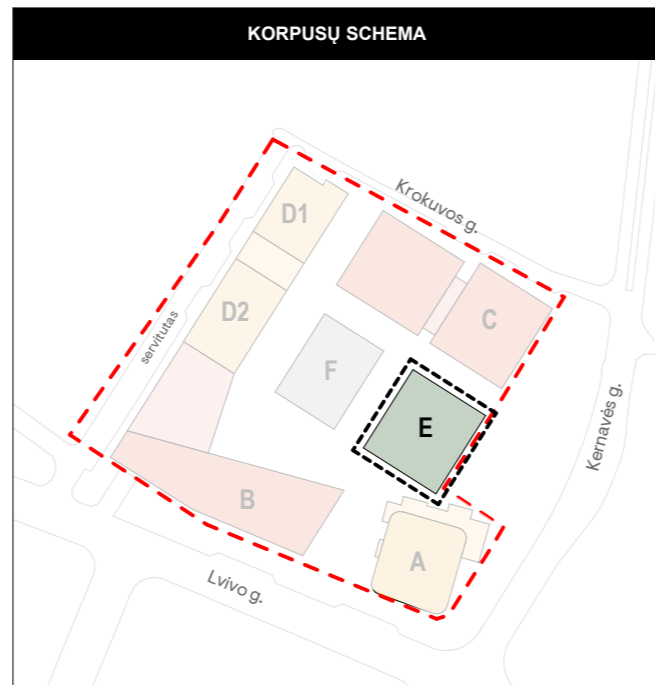
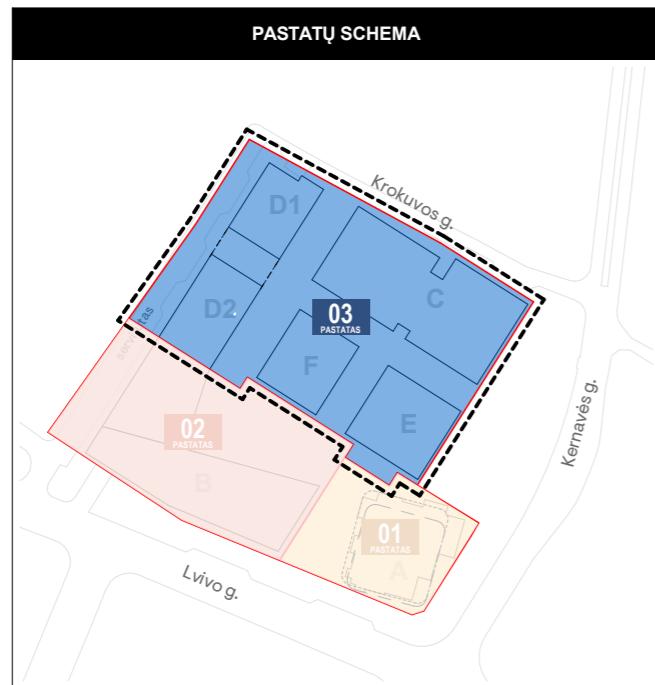
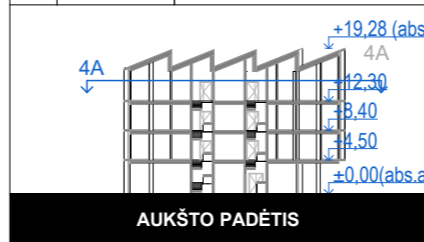

BENDROS PASTABOS:

1. Vidaus patalpų išplanavimai bus rengiamas ir sprendiniai tikslinami Techninio projekto metu.

0	2022-12-02	Derinimui, viešinimui, specialiųjų reikalavimų ir sąlygų gavimui			
Laida	Išleidimo data	Laidos statusas. Keitimo priežastis (jei taikoma)			
Kval. dok. Nr.	PROJEKTUOTOJAS	UAB „Sweco“ Lietuva Spaudos g. 6-1, LT-05132 Vilnius tel. +370 5 2622621 info@sweco.lt	Statinio projekto pavadinimas: ADMINISTRACINĖS PASKIRTIES PASTATŲ (7.2) IR DAUGIABUČIO GYVENAMOJO NAMO (6.3) LVIVO G. 59, VILNIUJE STATYBOS PROJEKTAS		
35355	SPV	A. VILKENIS			
Kval. dok. Nr.	aketuri	UAB „Aketuri architektai“ Raugyklos g. 3-1, LT-01138, Vilnius tel. +370 6 1216112 info@aketuriarchitektai.lt	Dokumento pavadinimas: STATINIO ARCHITEKTŪROS DALIS		
A1415	PDV	L. REKEVIČIUS			
A1468	ARCH	M. REKEVIČIENĖ			
	ARCH	E. DRAPANAUŠKIS			
	ARCH	J.S. MORA MORALES			
	ARCH	J. BRINKEVIČIŪTĖ	Brėžinio pavadinimas: E korpuso 4A schema M 1:200	LAIDA	
				0	
Kalb. trump.:	Užsakovas:	Dokumento žymuo:		LAPŲ	LAPAI
LT	KŪB "Releven Prime Properties"	22050_03E_PP_SA.B_01.4		1	1

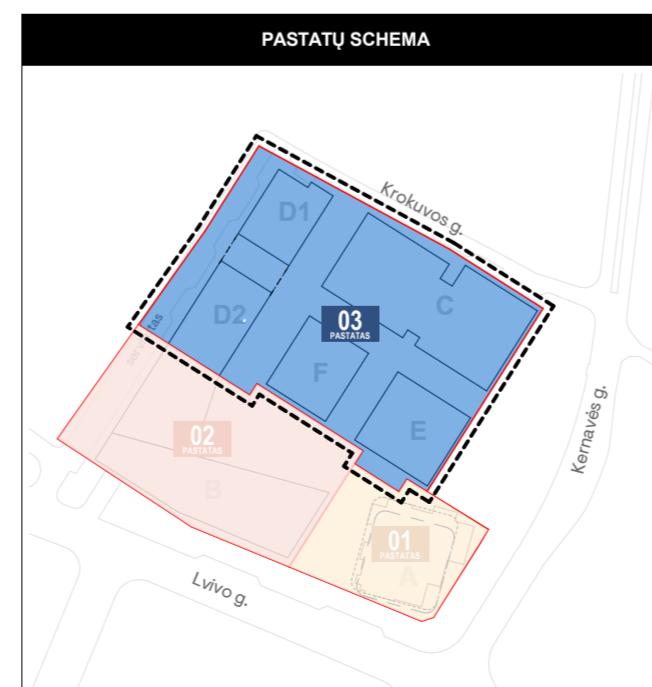
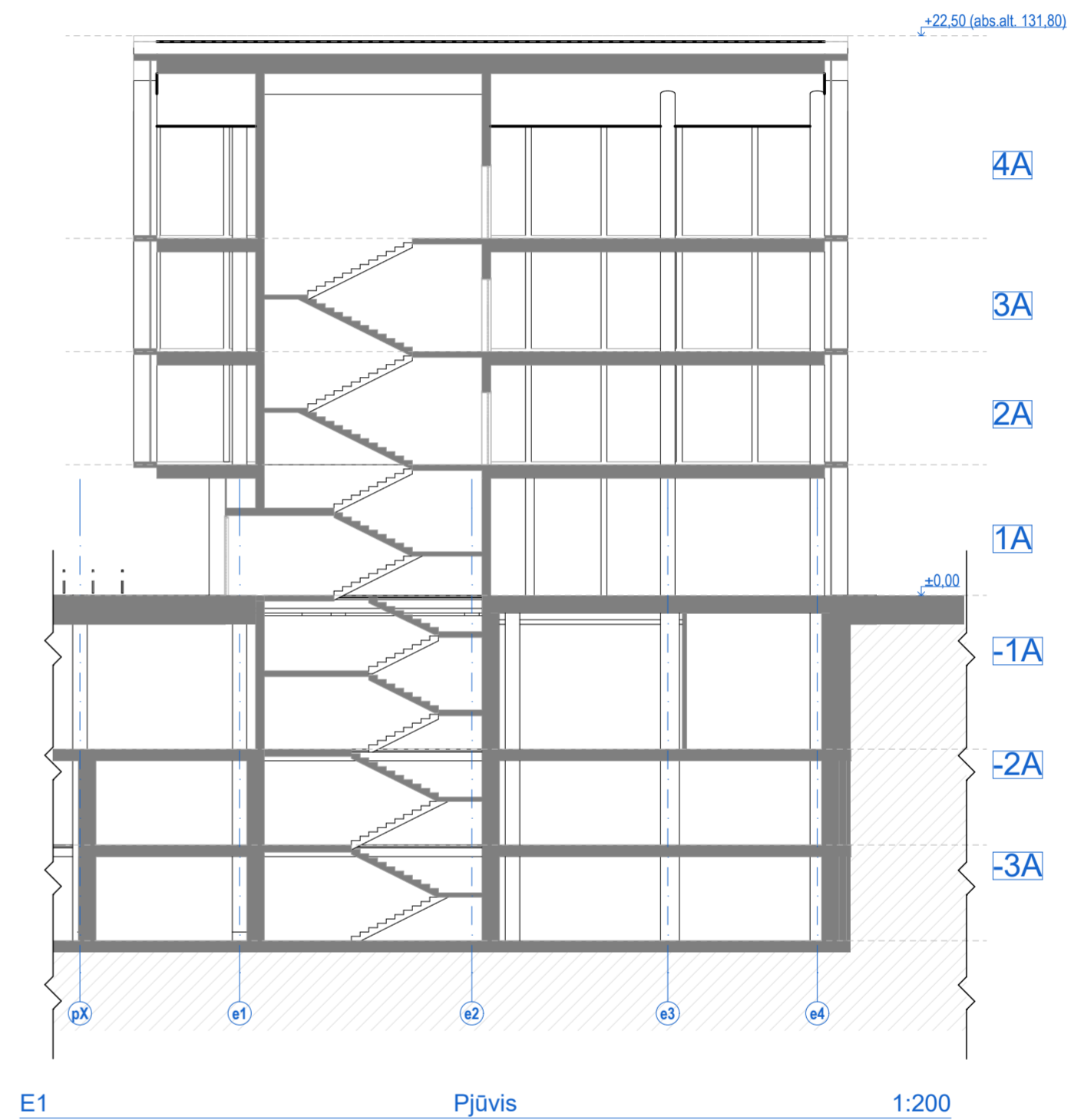
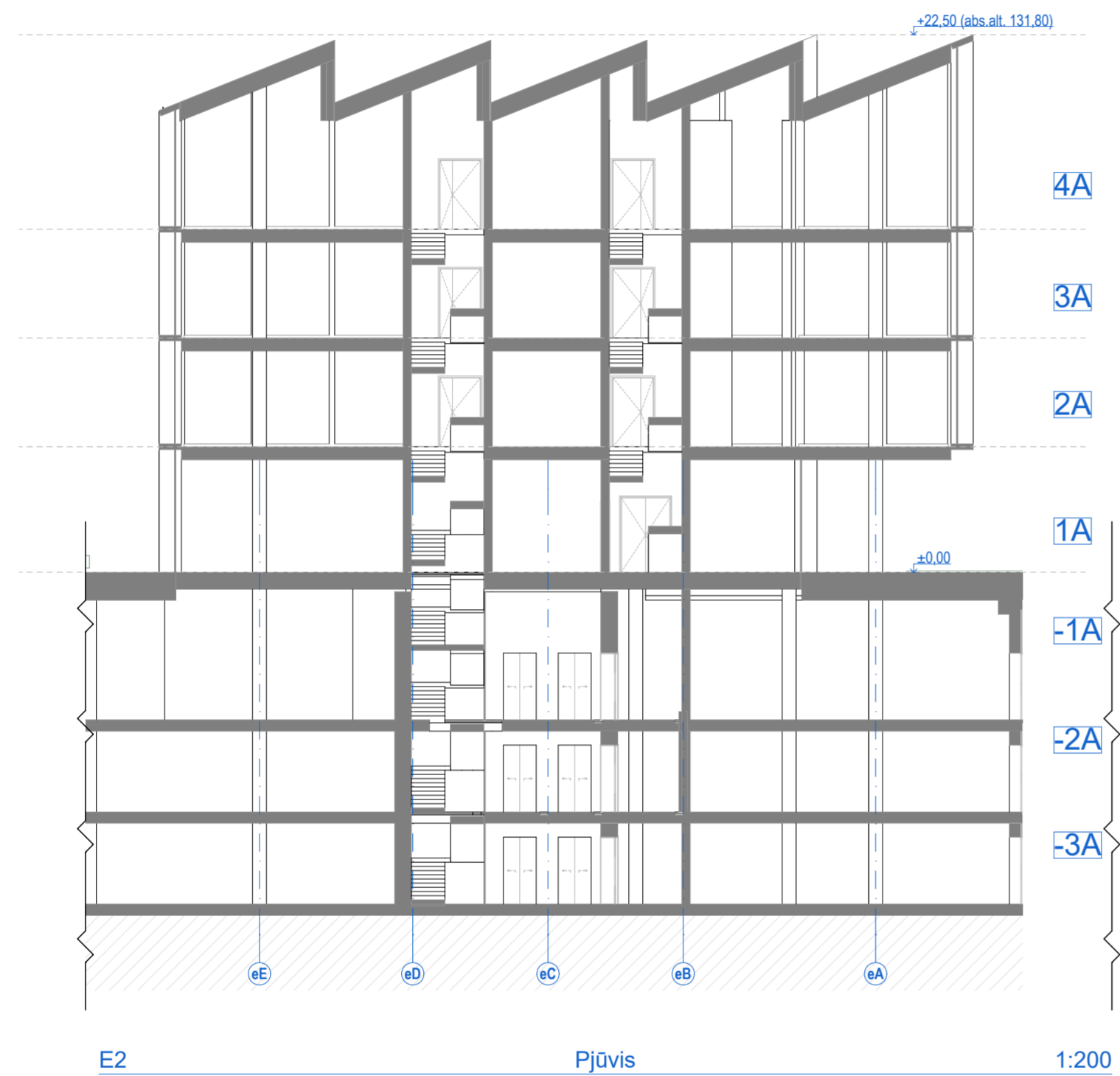

0	2022-12-15	Derinimui, viešinimui, specialiųjų reikalavimų ir sąlygų gavimui
Laida	Išleidimo data	Laidos statusas. Keitimo priežastis (jei taikoma)
Kval. dok. Nr.	PROJEKTUOTOJAS SWECO	UAB "Sweco" Lietuva Spaudos g. 6-1, LT-05132 Vilnius tel. +370 5 2622621 info@sweco.lt
35355	SPV	A. VILKENIS
Kval. dok. Nr.	aketuri	UAB "Aketuri architektai" Raugyklos g. 3-1, LT-01138, Vilnius tel. +370 6 1216112 info@aketuriarchitektai.lt
A1415	PDV	L. REKEVIČIUS
A1468	ARCH	M. REKEVIČIENĖ
	ARCH	E. DRAPANAUSKIS
	ARCH	J.S. MORA MORALES
	ARCH	J. BRINKEVIČIŪTĖ
Kalb. trump.: Užsakovas:		Dokumento pavadinimas:
LT	KŪB "Releven Prime Properties"	STATINIO ARCHITEKTŪROS DALIS
		Brėžinio pavadinimas:
		E Korpusas Pjūviai
		M 1:200
		Dokumento žymuo:
		22050_03E_PP_SA.B_02.1
		LAPŲ
		LAPAI
		1
		1

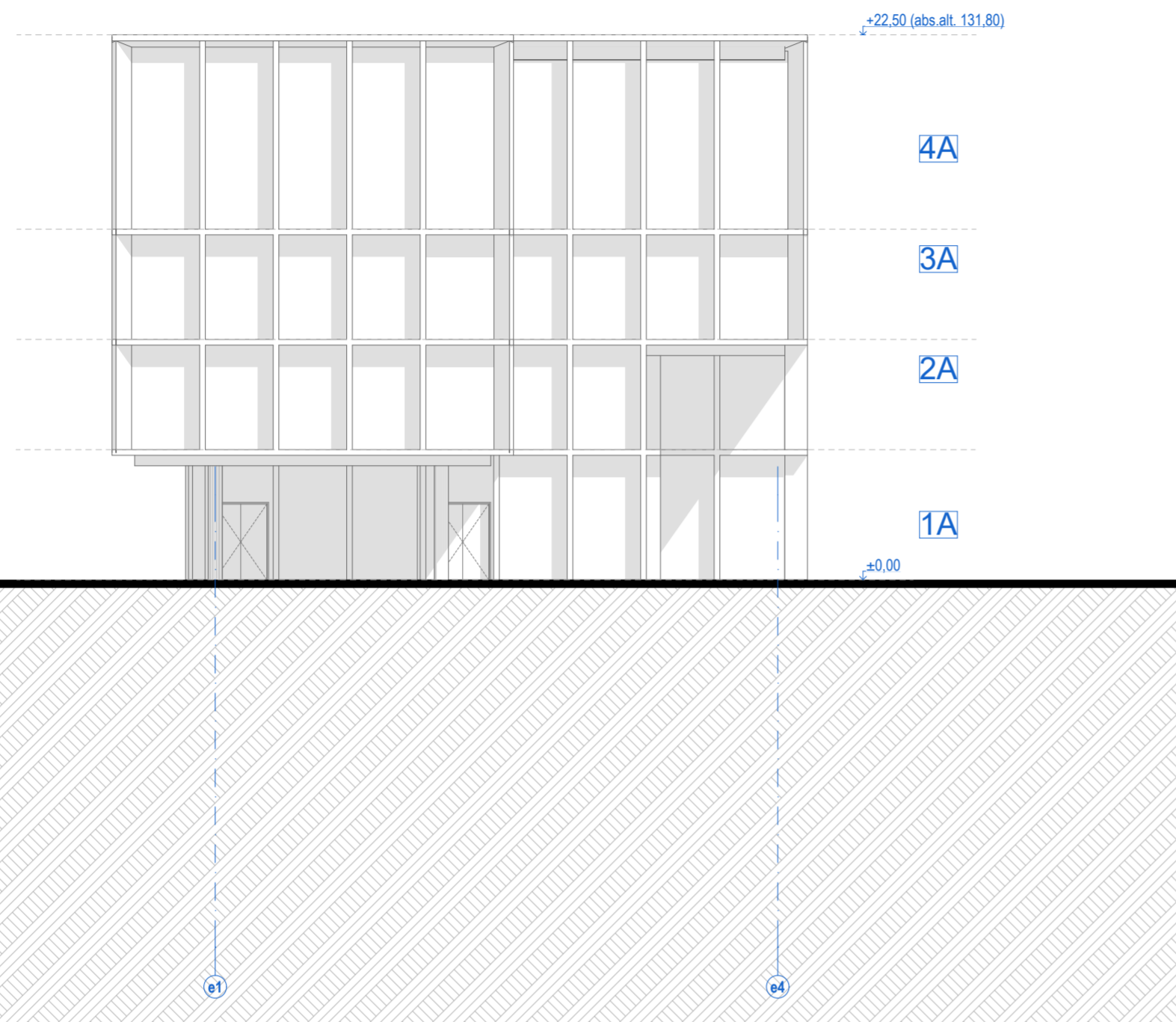

ES E korpuso pietinis fasadas 1:200

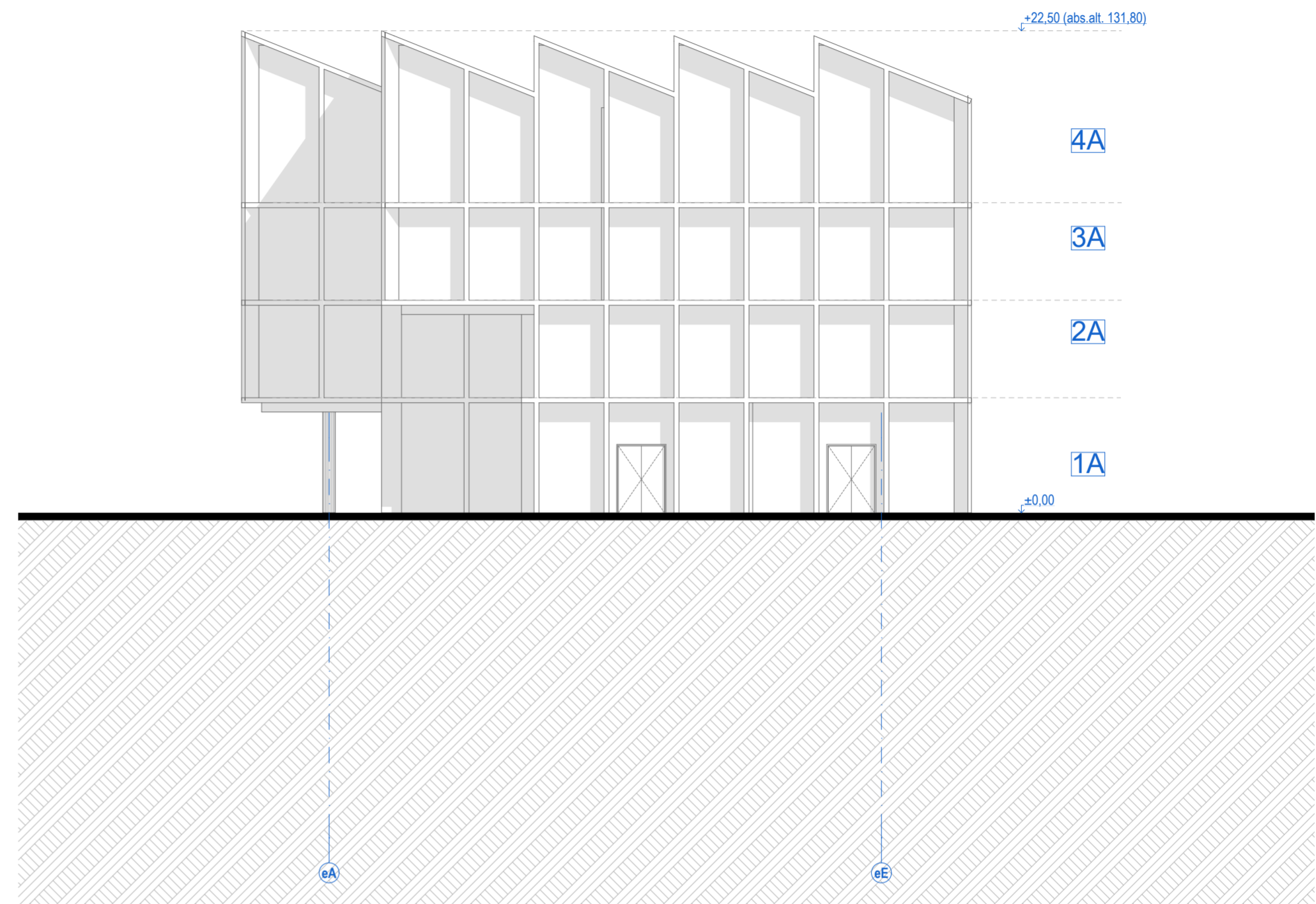

EE E korpuso rytinis fasadas 1:200

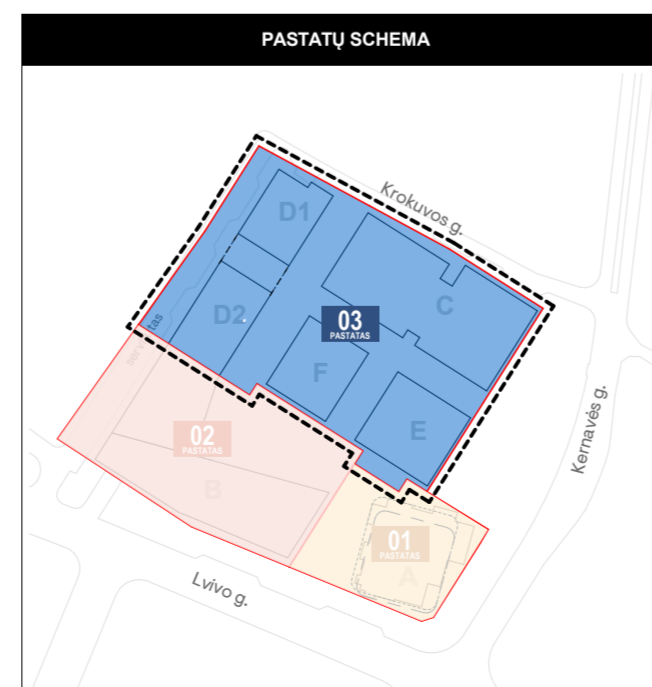

0	2022-12-15	Derinimui, viešinimui, specialiųjų reikalavimų ir sąlygų gavimui			
Laida	Išleidimo data	Laidos statusas. Kėtimo priežastis (jei taikoma)			
Kval. dok. Nr.	PROJEKTUOTOJAS	UAB "Sweco" Lietuva Spaudos g. 6-1, LT-05132 Vilnius tel. +370 5 2622621 info@sweco.lt	Statinio projekto pavadinimas: ADMINISTRACINĖS PASKIRTIES PASTATŲ (7.2) IR DAUGIABUČIO GYVENAMOJO NAMO (6.3) LVIVO G. 59, VILNIUJE STATYBOS PROJEKTAS		
35355	SPV	A. VILKENIS			
Kval. dok. Nr.	aketurī	UAB "Aketurī architektai" Raugyklos g. 3-1, LT-01138, Vilnius tel. +370 6 1216112 info@aketuriarchitektai.lt	Dokumento pavadinimas: STATINIO ARCHITEKTŪROS DALIS		
A1415	PDV	L. REKEVIČIUS		Brėžinio pavadinimas: E korpuso fasadai M 1:200	
A1468	ARCH	M. REKEVIČIENĖ			
	ARCH	E. DRAPANAUŠKIS			
	ARCH	J.S. MORA MORALES			
	ARCH	J. BRINKEVIČIŪTĖ			
Kalb. trump.:	Užsakovas:		Dokumento žymuo:	LAPŲ	LAPAI
LT	KŪB "Releven Prime Properties"		22050_03E_PP_SA.B_03.1	1	1

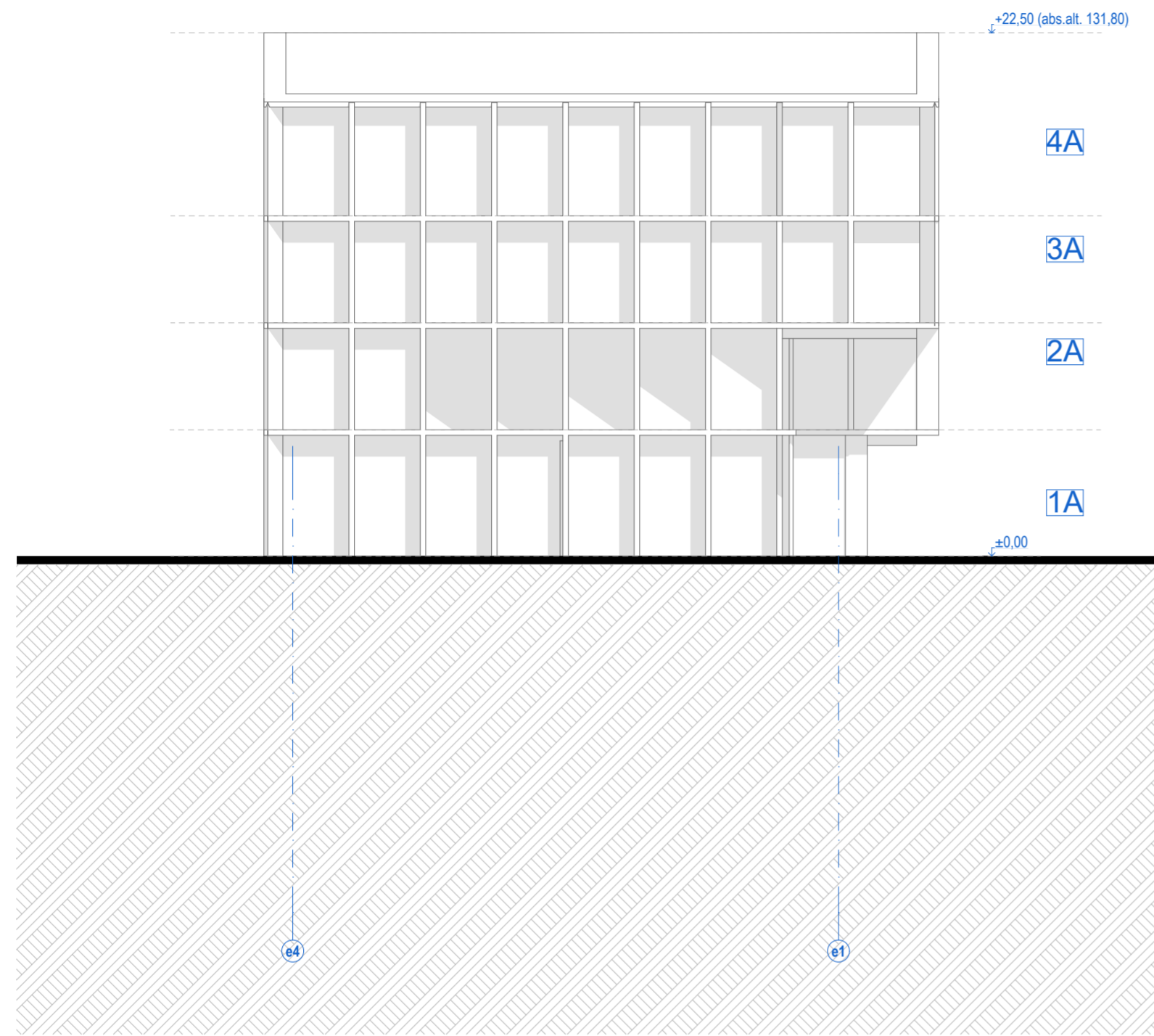

EN

E korpuso šiaurinis fasadas

1:200

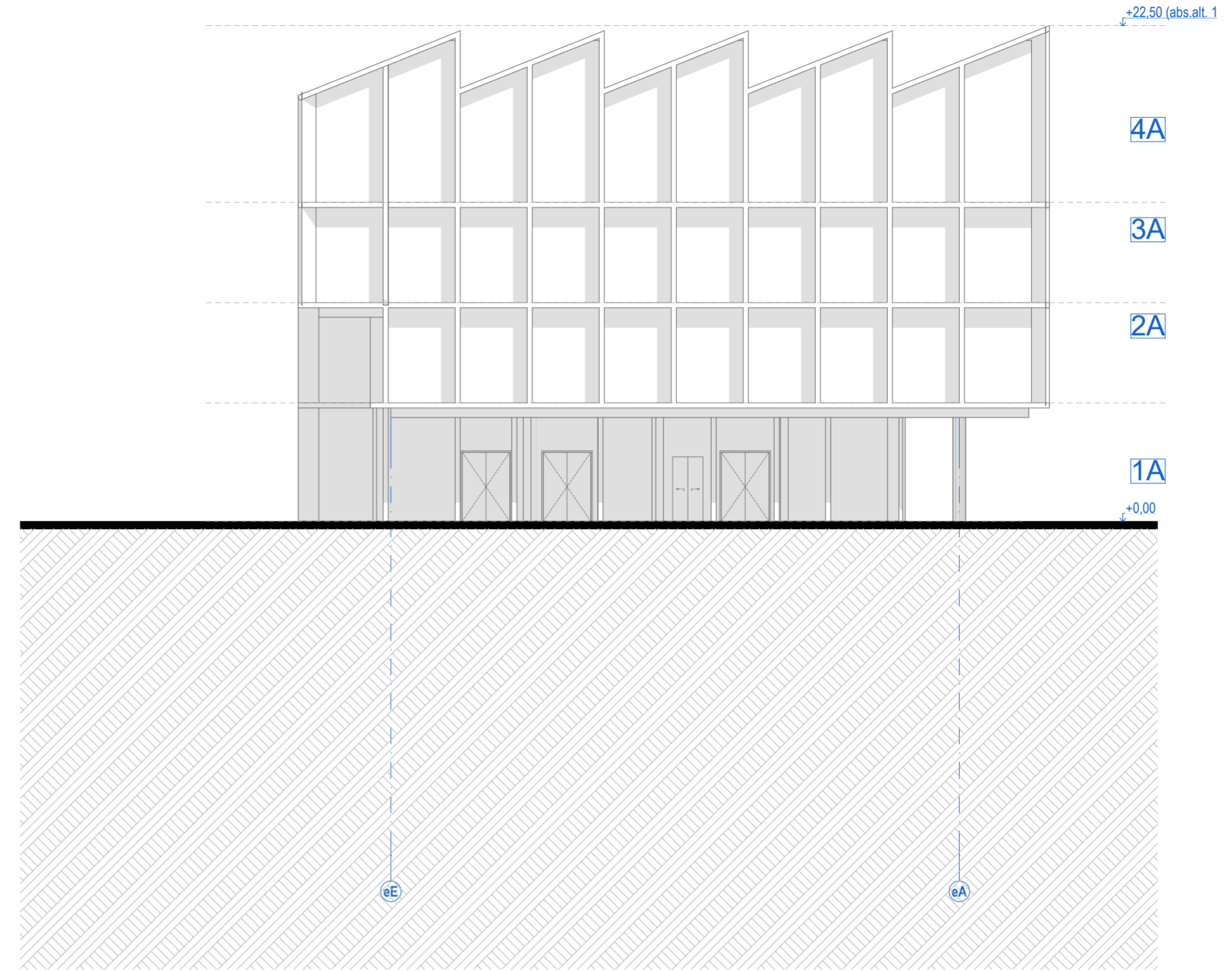

EW

E korpuso vakarinis fasadas

1:200

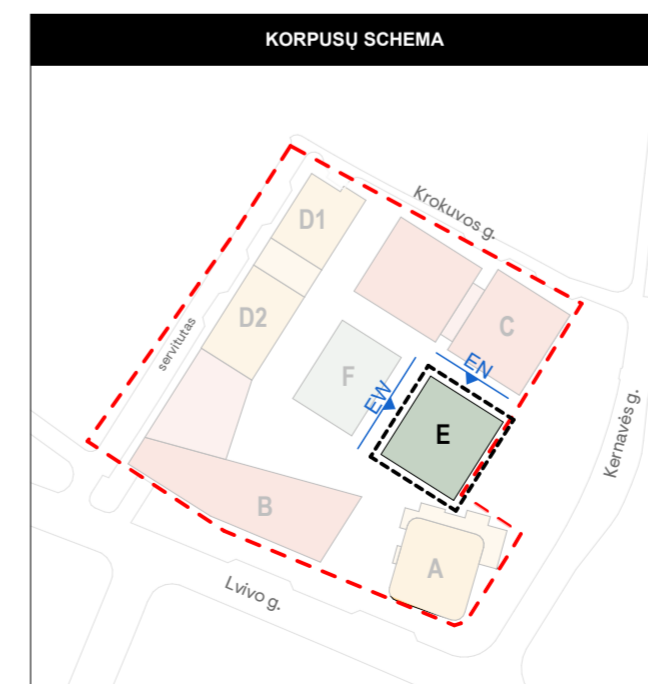
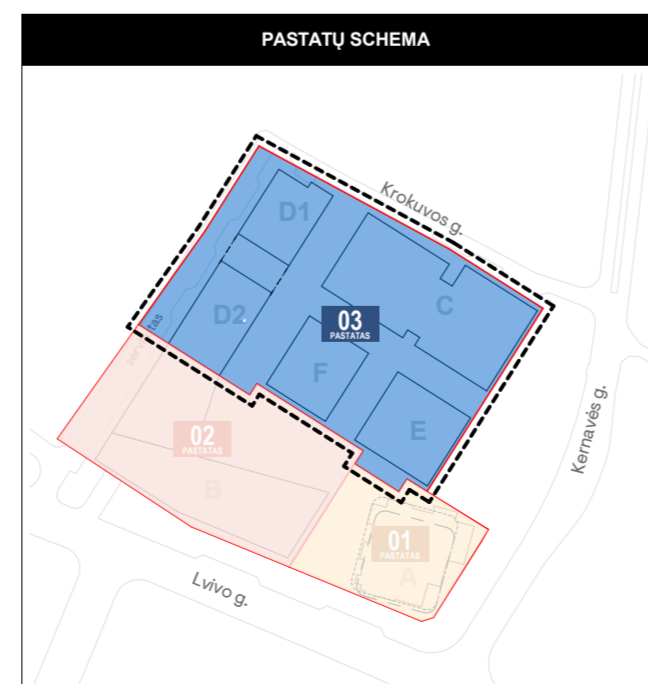

0	2022-12-15	Derinimui, viešinimui, specialiųjų reikalavimų ir sąlygų gavimui
Laida	Išleidimo data	Laidos statusas. Kėtimo priežastis (jei taikoma)
Kval. dok. Nr.	PROJEKTUOTOJAS SWECO	UAB "Sweco" Lietuva Spaudos g. 6-1, LT-05132 Vilnius tel. +370 5 2622621 info@sweco.lt
35355	SPV	A. VILKENIS
Kval. dok. Nr.	aketuri	UAB "Aketuri architektai" Raugyklos g. 3-1, LT-01138, Vilnius tel. +370 6 1216112 info@aketuriarchitektai.lt
A1415	PDV	L. REKEVIČIUS
A1468	ARCH	M. REKEVIČIENĖ
	ARCH	E. DRAPANAUSKIS
	ARCH	J.S. MORA MORALES
	ARCH	J. BRINKEVIČIŪTĖ
Kval. trump.: Užsakovas:		Dokumento pavadinimas:
LT	KŪB "Releven Prime Properties"	STATINIO ARCHITEKTŪROS DALIS
		Brėžinio pavadinimas:
		E korpuso fasadai
		M 1:200
Kval. trump.: 0		LAPŲ
		LAPAI
		1
		1

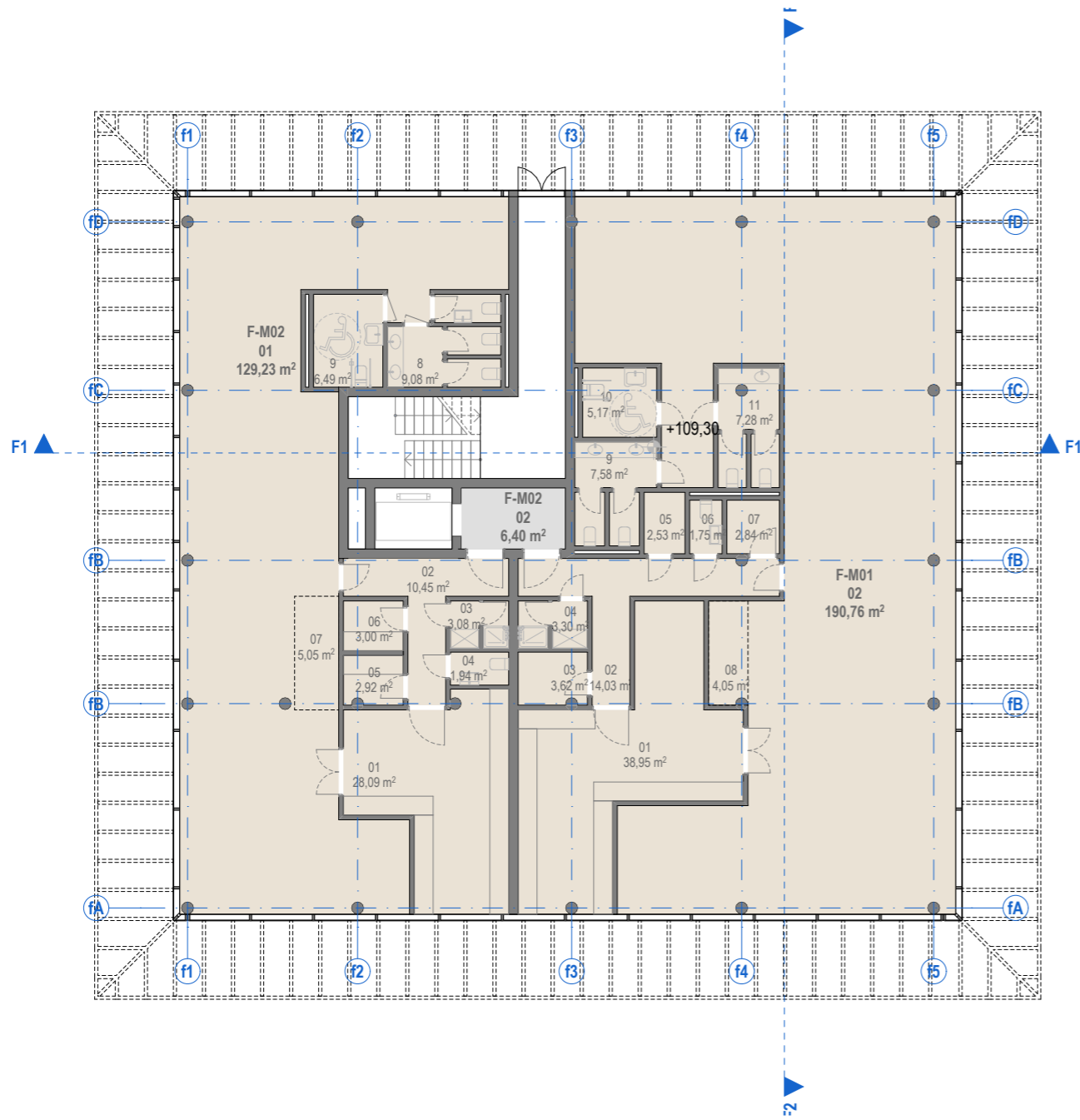

PATALPŲ SUTARTINIAI ŽYMĖJIMAI

Nr.	ŽYMUO	PAVADINIMAS
1.		Bendro naudojimo patalpos (laiptinės, koridoriai)
2.		BIURŲ PATALPOS: Pagrindinės biuro patalpos
3.		BIURŲ PATALPOS: Pagalbinės biuro patalpos
4.		Techninės patalpos
5.		Kitos paskirties patalpos (gyvenamosios, prekybos, paslaugų, maitinimo, mokslo, gydymo, sporto, poilsio.)

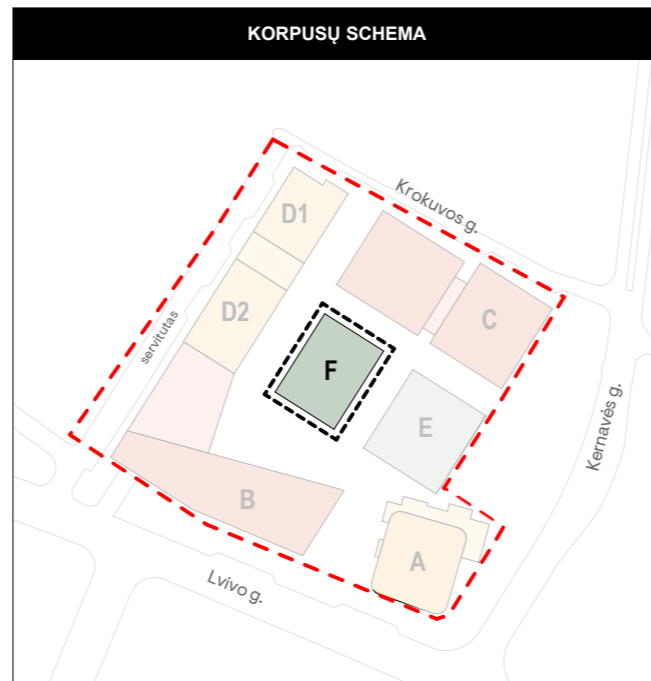
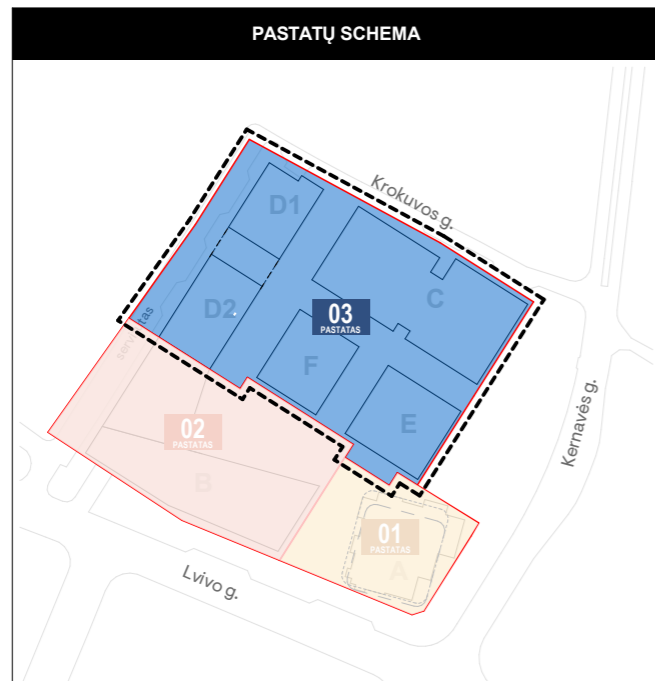
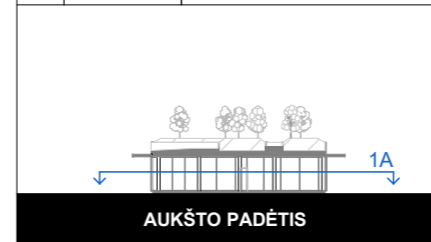

BENDROS PASTABOS:

1. Vidaus patalpų išplanavimas bus rengiamas ir sprendiniai tikslinami Techninio projekto metu.

0	2022-12-02	Derinimui, viešinimui, specialiųjų reikalavimų ir sąlygų gavimui			
Laida	Išleidimo data	Laidos statusas. Keitimo priežastis (jei taikoma)			
Kval. dok. Nr.	PROJEKTUOTOJAS	UAB „Sweco“ Lietuva Spaudos g. 6-1, LT-05132 Vilnius tel. +370 5 2622621 info@sweco.lt	Statinio projekto pavadinimas: ADMINISTRACINĖS PASKIRTIES PASTATŲ (7.2) IR DAUGIABUČIO GYVENAMOJO NAMO (6.3) LVIVO G. 59, VILNIUJE STATYBOS PROJEKTAS		
35355	SPV	A. VILKENIS			
Kval. dok. Nr.	aketuri	UAB 'Aketuri architektai' Raugyklos g. 3-1, LT-01138, Vilnius tel. +370 6 1216112 info@aketuriarchitektai.lt	Dokumento pavadinimas: STATINIO ARCHITEKTŪROS DALIS		
A1415	PDV	L. REKEVIČIUS			
A1468	ARCH	M. REKEVIČIENĖ			
	ARCH	E. DRAPANAUŠKIS			
	ARCH	J.S. MORA MORALES			
	ARCH	D. BERKOVIČ	Brėžinio pavadinimas: F korpuso 1A schema M 1:200	LAIDA	
				0	
Kalb. trump.:	Užsakovas:	Dokumento žymuo:		LAPŲ	LAPAI
LT	KŪB "Releven Prime Properties"	22050_03F_PP_SA.B_01.1		1	1

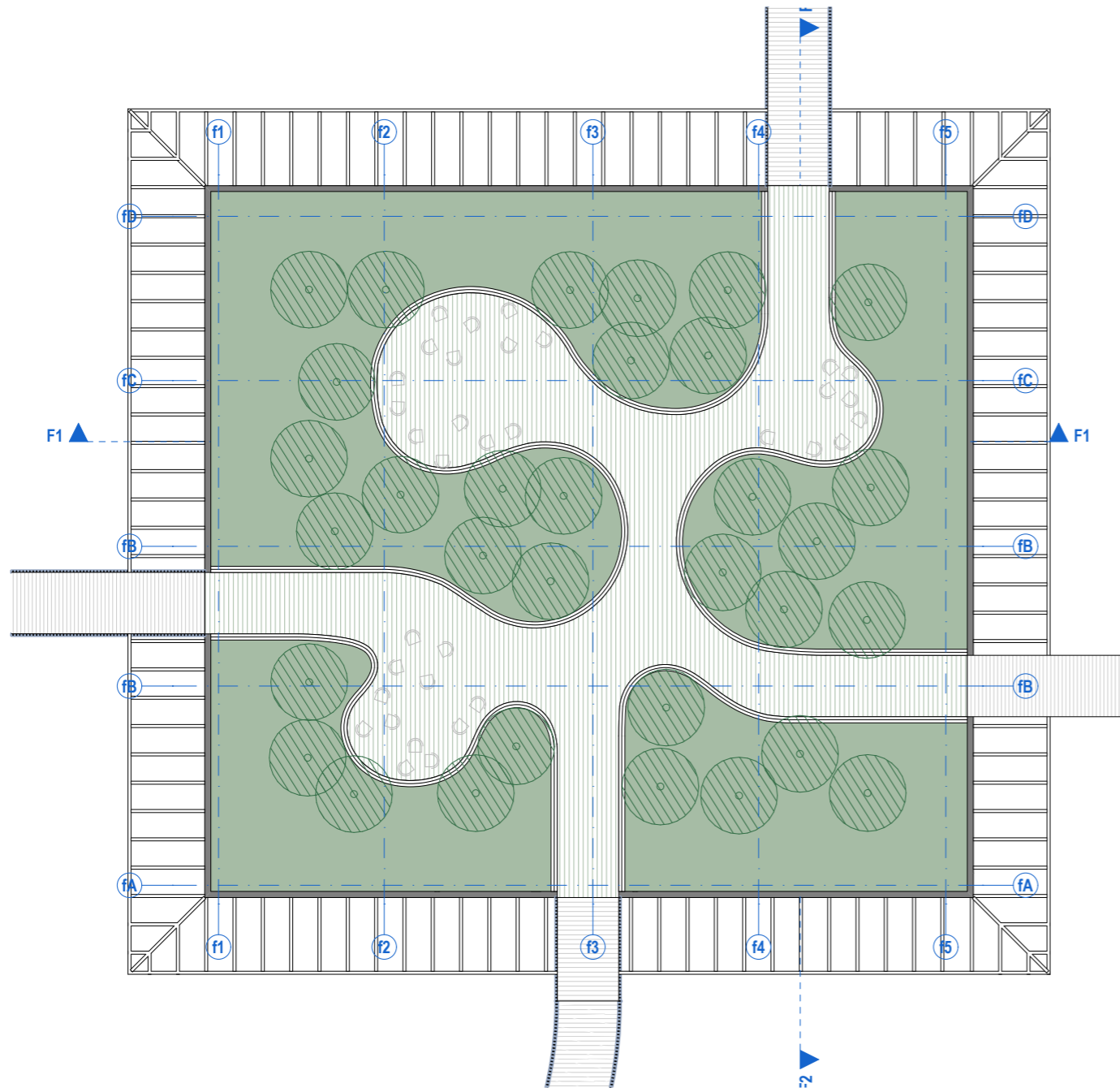

PATALPŲ SUTARTINIAI ŽYMĖJIMAI

Nr.	ŽYMUO	PAVADINIMAS
1.		Bendro naudojimo patalpos (laiptinės, koridoriai)
2.		BIURŲ PATALPOS: Pagrindinės biuro patalpos
3.		BIURŲ PATALPOS: Pagalbinės biuro patalpos
4.		Techninės patalpos
5.		Kitos paskirties patalpos (gyvenamosios, prekybos, paslaugų, maitinimo, mokslo, gydymo, sporto, poilsio.)



AUKŠTO PADĖTIS

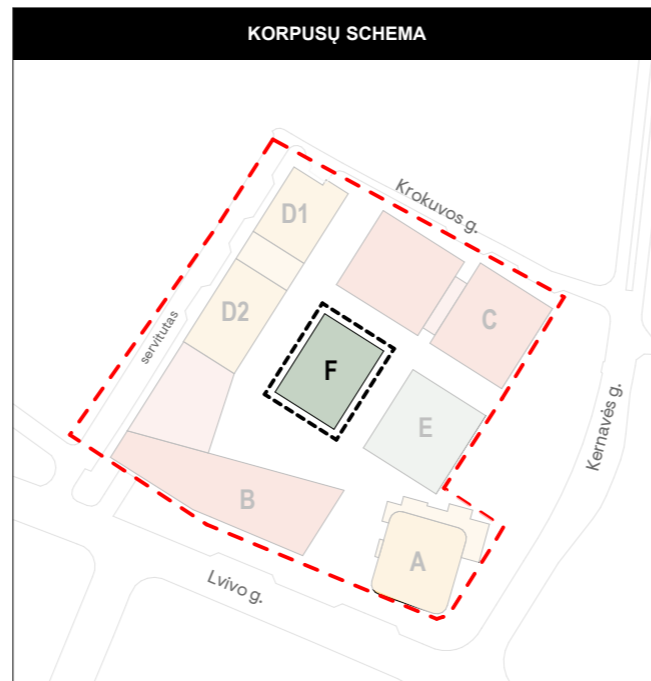
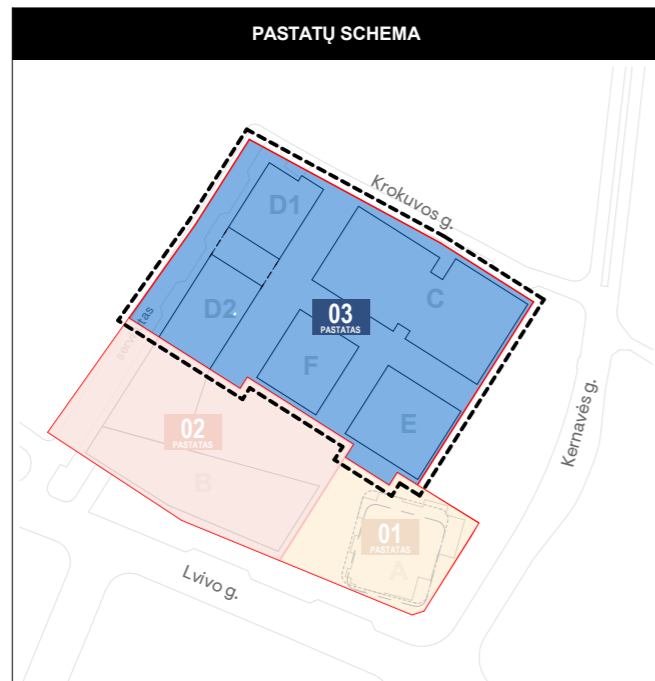

BENDROS PASTABOS:

1. Vidaus patalpų išplanavimas bus rengiamas ir sprendiniai tikslinami Techninio projekto metu.

0	2022-12-02	Derinimui, viešinimui, specialiųjų reikalavimų ir sąlygų gavimui			
Laida	Išleidimo data	Laidos statusas. Keitimo priežastis (jei taikoma)			
Kval. dok. Nr.	PROJEKTUOTOJAS	UAB „Sweco“ Lietuva Spaudos g. 6-1, LT-05132 Vilnius tel. +370 5 2622621 info@sweco.lt	Statinio projekto pavadinimas: ADMINISTRACINĖS PASKIRTIES PASTATŲ (7.2) IR DAUGIABUČIO GYVENAMOJO NAMO (6.3) LVIVO G. 59, VILNIUJE STATYBOS PROJEKTAS		
35355	SPV	A. VILKENIS			
Kval. dok. Nr.	aketurī	UAB „Aketurī architektai“ Raugyklos g. 3-1, LT-01138, Vilnius tel. +370 6 1216112 info@aketuriarchitektai.lt	Dokumento pavadinimas: STATINIO ARCHITEKTŪROS DALIS		
A1415	PDV	L. REKEVIČIUS			
A1468	ARCH	M. REKEVIČIENĖ			
	ARCH	E. DRAPANAUŠKIS			
	ARCH	J.S. MORA MORALES			
	ARCH	D. BERKOVIČ	Brėžinio pavadinimas: F korpuso 2A schema M 1:200	LAIDA	
				0	
Kalb. trump.:	Užsakovas:	Dokumento žymuo:		LAPŲ	LAPAI
LT	KŪB "Releven Prime Properties"	22050_03F_PP_SA.B_01.2		1	1

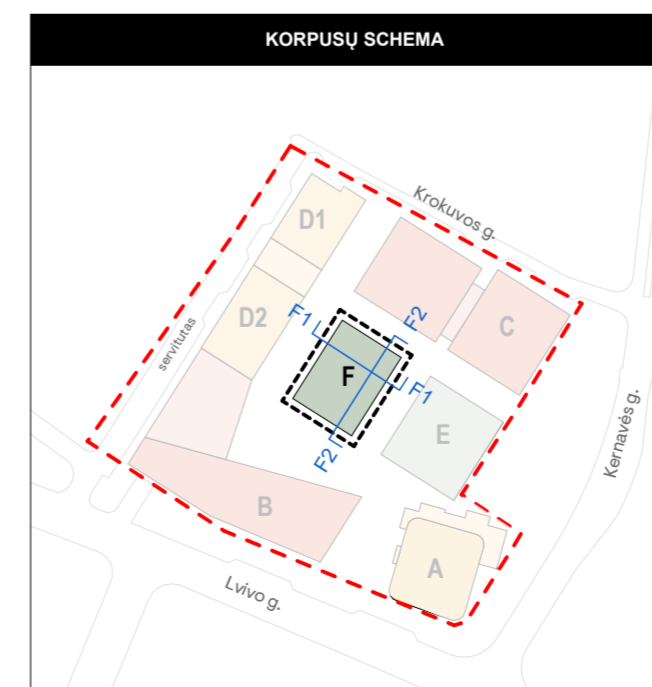
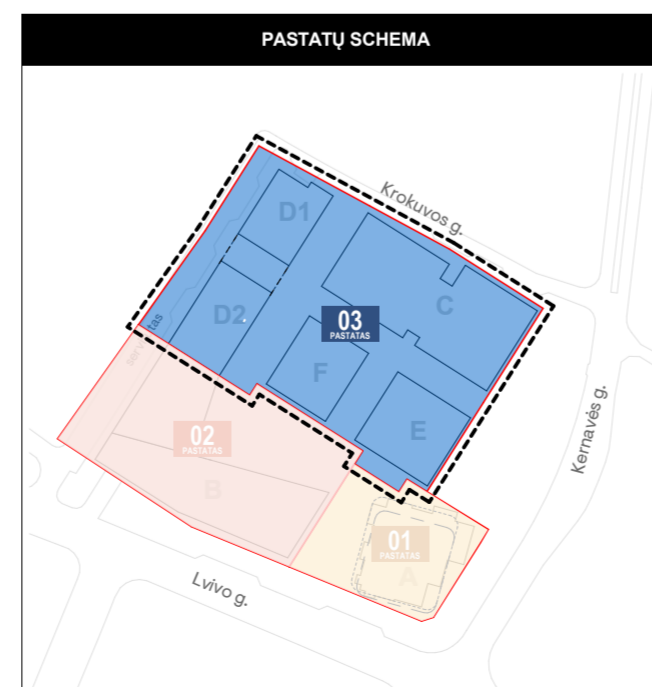
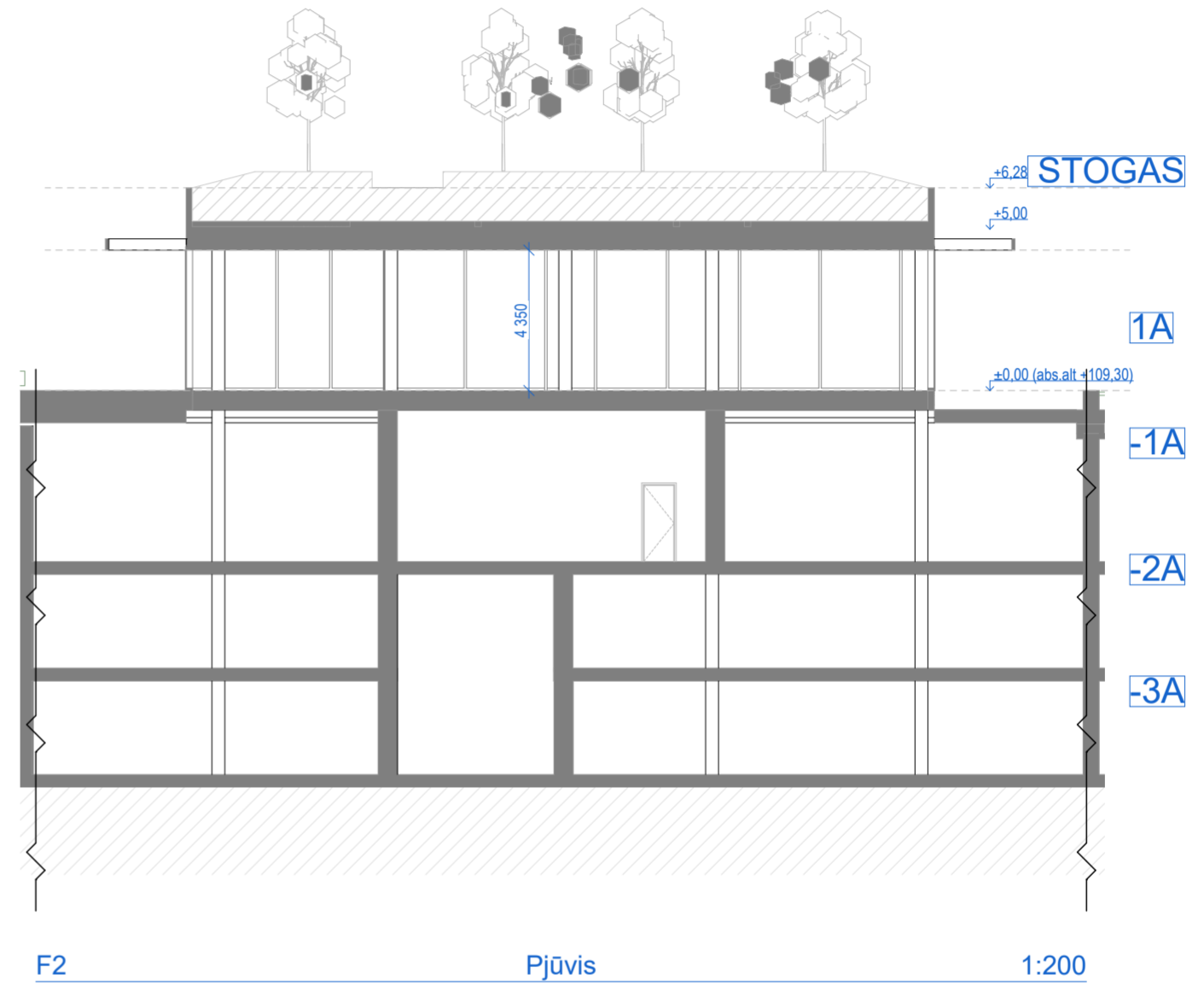
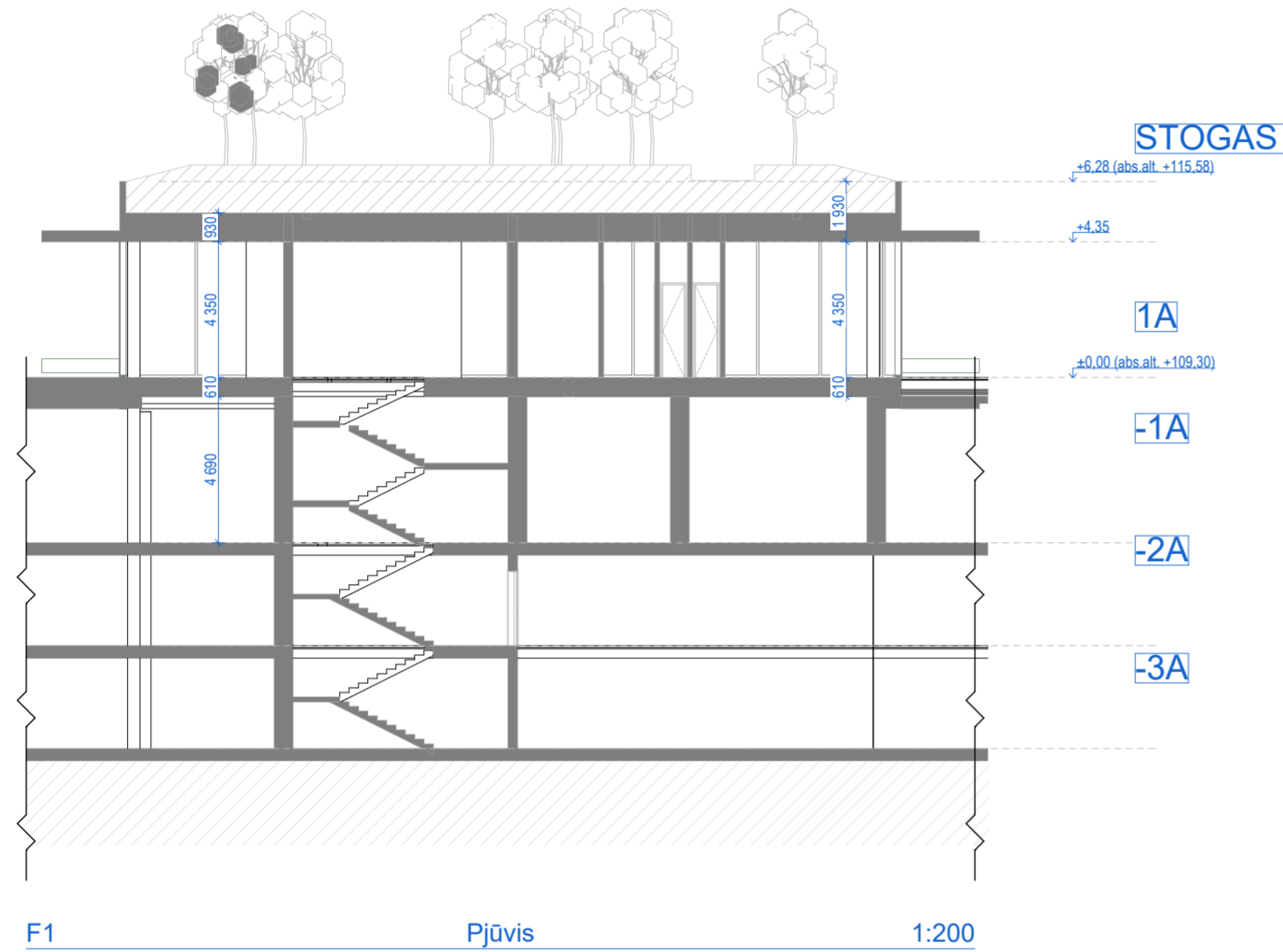

0	2022-11-29	Derinimui, viešinimui, specialiųjų reikalavimų ir sąlygų gavimui
Laida	Išleidimo data	Laidos statusas. Kėtimo priežastis (jei taikoma)
Kval. dok. Nr.	PROJEKTUOTOJAS SWECO	UAB "Sweco" Lietuva Spaudos g. 6-1, LT-05132 Vilnius tel. +370 5 2622621 info@sweco.lt
35355	SPV	A. VILKENIS
Kval. dok. Nr.	aketuri	UAB "Aketuri architektai" Raugyklos g. 3-1, LT-01138, Vilnius tel. +370 6 1216112 info@aketuriarchitektai.lt
A1415	PDV	L. REKEVIČIUS
A1468	ARCH	M. REKEVIČIENĖ
	ARCH	E. DRAPANAUSKIS
	ARCH	J.S. MORALES
Kval. dok. Nr.		Statinio projekto pavadinimas: ADMINISTRACINĖS PASKIRTIES PASTATŲ (7.2) IR DAUGIABUČIO GYVENAMOJO NAMO (6.3) LVIVO G. 59, VILNIUJE STATYBOS PROJEKTAS
Kval. dok. Nr.		Dokumento pavadinimas: STATINIO ARCHITEKTŪROS DALIS
Kval. dok. Nr.		Brėžinio pavadinimas: F Korpusas Pjūviai M 1:200
Kalb. trump.: Uždakovas:		Dokumento žymuo:
LT	KŪB "Releven Prime Properties"	22050_03F_PP_SA.B_02.1
		LAPŲ LAPAI
		1 1

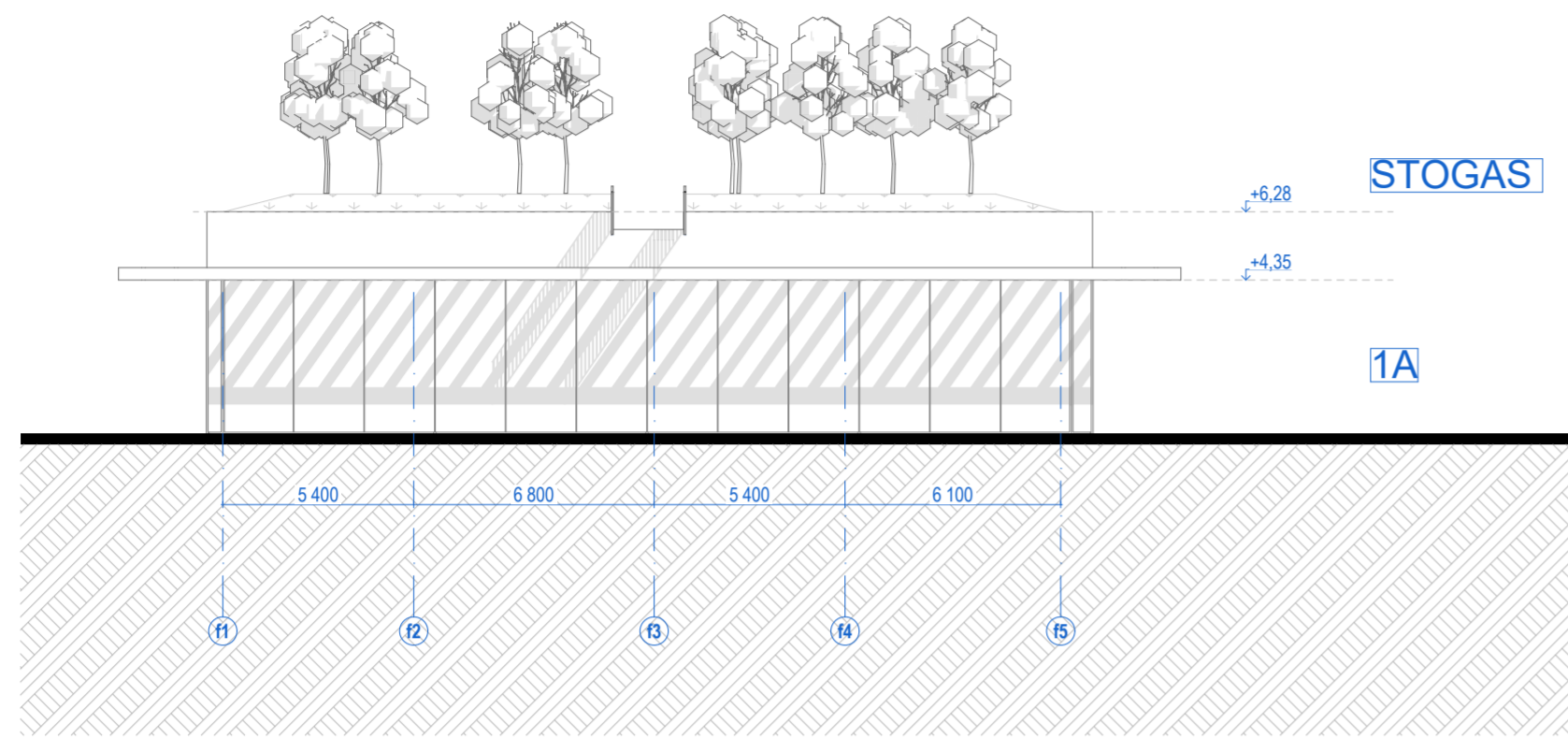

FS F korpuso pietinis fasadas 1:200

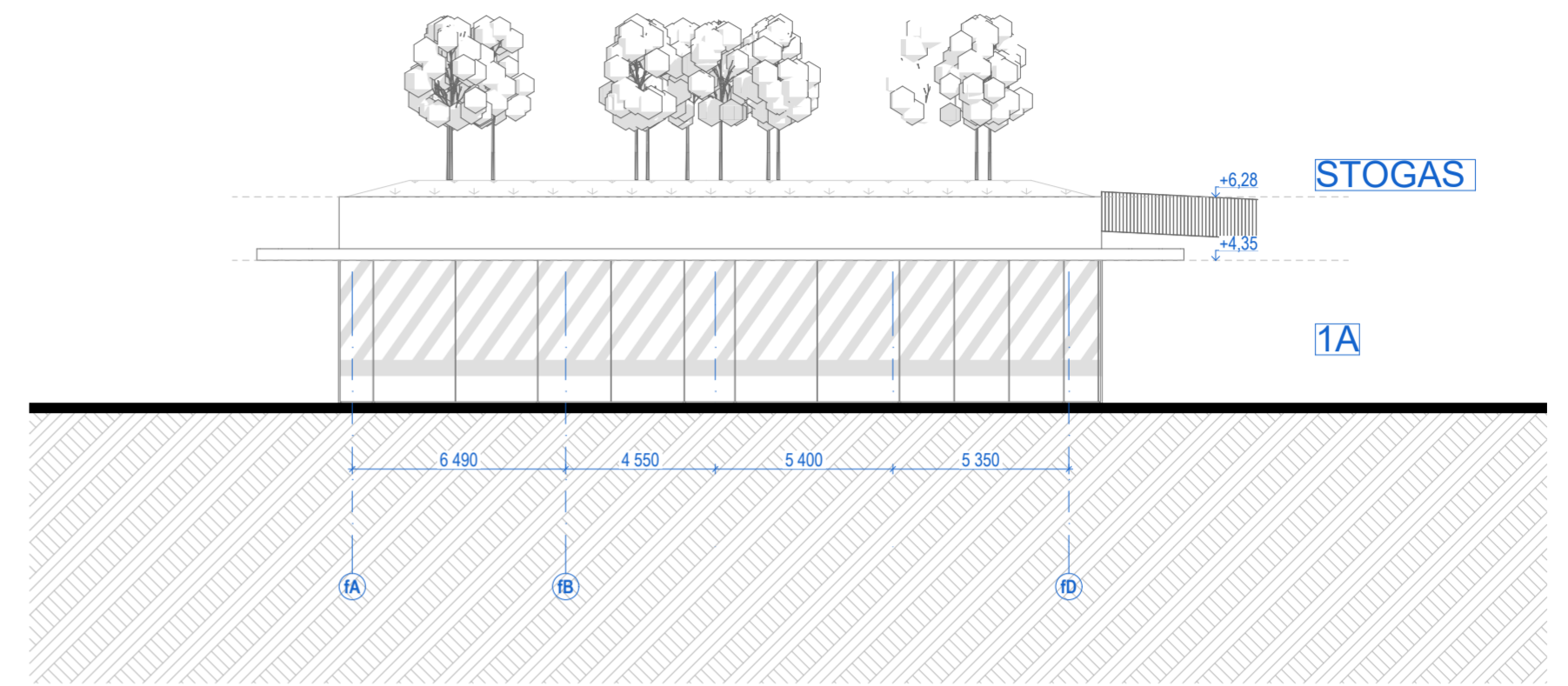

FE F korpuso rytinis fasadas 1:200

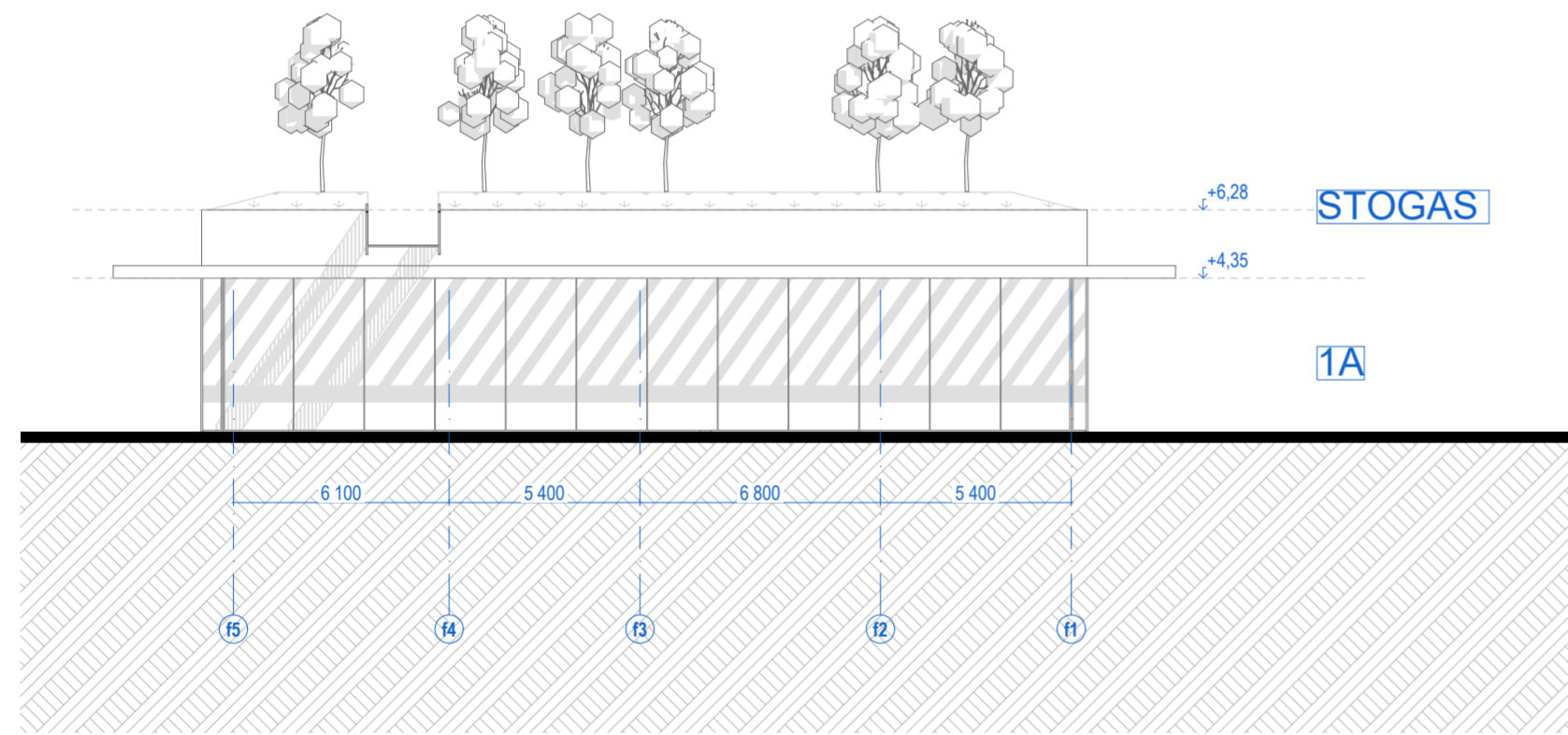

FN F korpuso šiaurinis fasadas 1:200

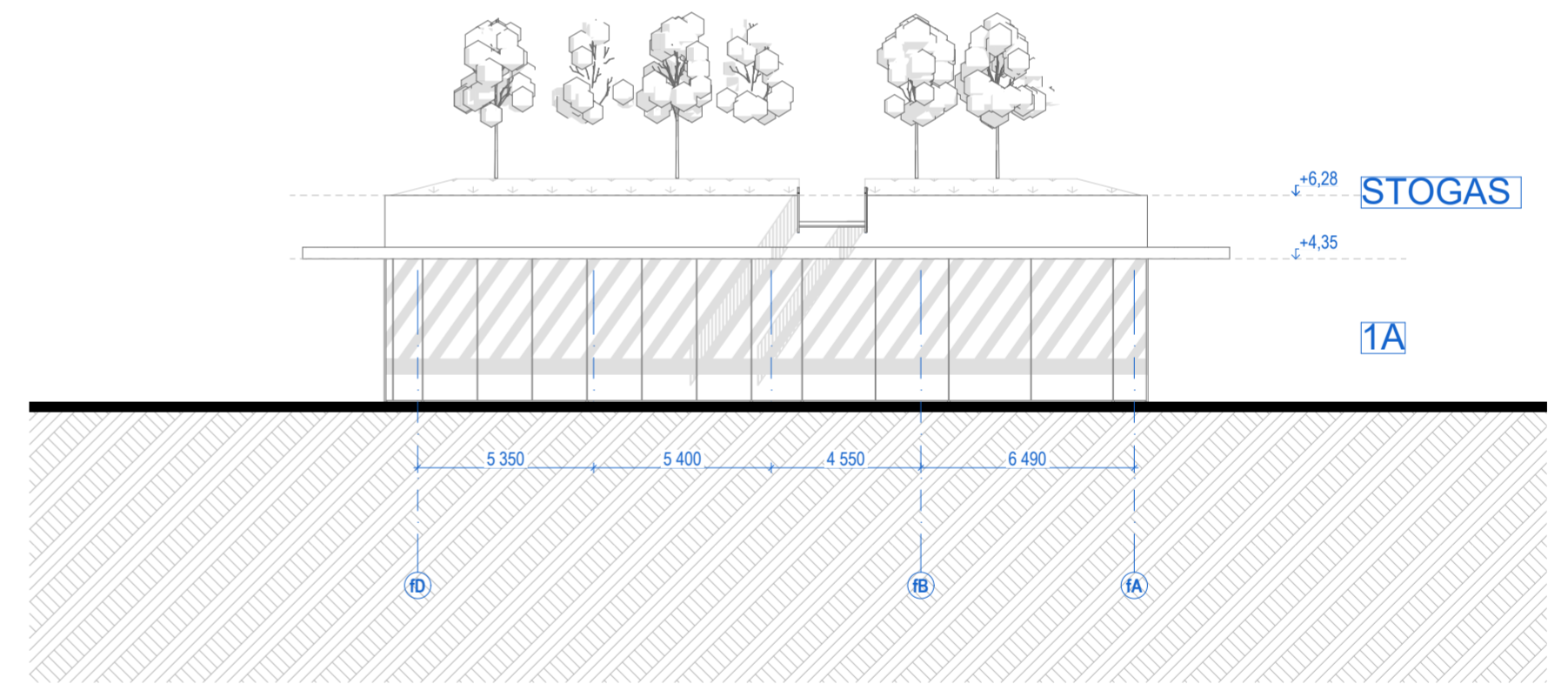

FW F korpuso vakarinis fasadas 1:200

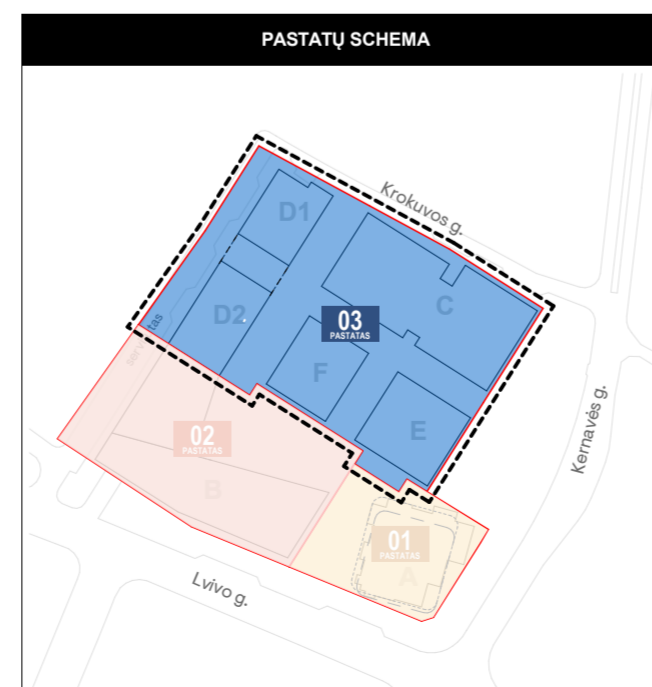

0	2022-11-29	Derinimui, viešinimui, specialiųjų reikalavimų ir sąlygų gavimui
Laida	Išleidimo data	Laidos statusas. Kėlimo priežastis (jei taikoma)
Kval. dok. Nr.	PROJEKTUOTOJAS SWECO	UAB "Sweco" Lietuva Spaudos g. 6-1, LT-05132 Vilnius tel. +370 5 2622621 info@sweco.lt
35355	SPV	A. VILKENIS
Kval. dok. Nr.	AKETURI	UAB "Aketuri architektai" Raugyklos g. 3-1, LT-01138, Vilnius tel. +370 6 1216112 info@aketuriarchitektai.lt
A1415	PDV	L. REKEVIČIUS
A1468	ARCH	M. REKEVIČIENĖ
	ARCH	E. DRAPANAUŠKIS
	ARCH	J.S. MORA MORALES
Kalb. trump.: Užsakovas:		Dokumento pavadinimas:
LT	KŪB "Releven Prime Properties"	STATINIO ARCHITEKTŪROS DALIS
		Brėžinio pavadinimas:
		F korpuso fasadai
		M 1:200
		Dokumento žymuo:
		22050_03F_PP_SA.B_03.1
		LAPŲ
		LAPAI
		1
		1