

| | |
|-------------------------|--|
| Statybos vieta | Pupinės k., Vilniaus m. sav. |
| Projektavimo stadija | Projektiniai pasiūlymai (PP) |
| Statybos rūšis | <u>Nauja statyba</u> |
| Statinio kategorija | Neypatingas statinys |
| Projekto nr. | PP-AP-2019/09-018 |
| Projekto pavadinimas | PASLAUGŲ (7.4.) PASKIRTIES PASTATO SU PAGALBINIO ŪKIO PASTATU PUPINĖS K., VILNIAUS M. SAV. (SKL. KAD NR. 0101/0159:842), STATYBOS PROJEKTAS |
| Sklypo kad. Nr. | 0101/0159:842 |
| Statytojas | UAB "Astirex", įm.k. 305172398 |
| Projektuotojas | UAB „Architektūros projektai“, įmonės kodas 120920263 Polocko g.4-101, Vilnius Tel; +370 671 66001 |
| Direktorė | Agnė Čepulėnaitė |
| PV A1977 | G. Baranauskas |
| Architektė | A. Ivanova |
| Architektė | S. Benetytė |

Vilnius
2019

Projektiniams sprendiniams pritariu: statytojas (užsakovas) UAB "Astirex"

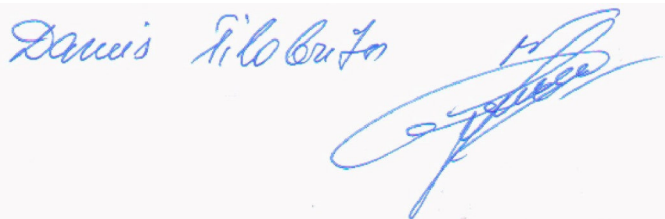



VILNIAUS MIESTO SAVIVALDYBĖS ADMINISTRACIJA

PRITARIU
Vyriausiasis miesto architektas

(parašas)
201__m._____d.

PROJEKTINIŲ PASIŪLYMŲ RENGIMO UŽDUOTIS

2020 m.
Vilnius

1. Statinio projekto pavadinimas: Paslaugų paskirties pastatas Pupinės k, žemės sklype kadastro Nr. 0101/0159:842, Vilniuje, statybos projektas.
2. Nustatomi žemės sklypo naudojimo reglamentai

| | | |
|------|--|--|
| 2.1. | užstatymo tipas | Laisvo planavimo |
| 2.2. | užstatymo tankis | Iki 21 proc. |
| 2.3. | užstatymo intensyvumas | Iki 0,21 |
| 2.4. | aukštis (m) nuo statinių statybos zonos esamo žemės paviršiaus | Iki 9,00 m |
| 2.5. | maksimali absoliutinė altitudė (m) | Iki 174,50 m |
| 2.6. | aukštų skaičius (nuo–iki) | 1-2 aukštai |
| 2.7. | automobilių stovėjimo vietų skaičius | Norminis antžeminis automobilių parkavimas sklypo ribose, pagal STR 2.06.04:2014 „Gatvės ir vietinės reikšmės keliai. Bendrieji reikalavimai“ nuostatas. |
| 2.8. | priklausomų želdynų plotas | Ne mažiau kaip 10 procentų sklypo ploto |
| 2.9. | esamų medžių įvertinimas, taksacija | Nereikalinga |

3. Kiti reikalavimai

| | | |
|------|--|---|
| 3.1. | architektūrinės išraiškos priemonės: medžiagiškumas, spalva, tūrio formos, proporcijos, mastelis | Apdaila ir architektūrinė išraiška atitinkanti pastato paskirtį. |
| 3.2. | reikalavimai sklypo sutvarkymui ir apželdinimui | Parengti sklypo sutvarkymo ir apželdinimo sprendinius. Išlaikyti norminius atstumus nuo sklypo ribų iki projektuojamo pastato bei automobilių stovėjimo aikštelių. |
| 3.3. | konteksto sąlygojami reikalavimai | Netaikomi. Pastato planinė struktūra – atitinkanti jo paskirtį. |
| | reikalavimai susisiekimo ir inžinerinių tinklų plėtrai | Susisiekimo ir inžinerinių tinklų sprendiniai pagal juos eksploatuojančių institucijų sąlygas. |
| 3.4. | kiti teritorijų planavimo dokumentuose nustatyti reikalavimai (bendruosiuose, specialiuosiuose planuose) | Vadovautis Vilniaus miesto savivaldybės teritorijos bendrojo plano sprendiniais. Vykdyti Vilniaus miesto savivaldybės administracijos direktoriaus 2019-12-16 įsakymo Nr. 30-3178/19 „Dėl projektinių pasiūlymų ir techninio projekto įtraukimo į GIS duomenų bazę ir geoportalą „Vilnius 3D planas“ 1. |

| | | |
|------|---|--|
| | | punkto tvarkos aprašo nuostatas. |
| 3.5. | su projekto įgyvendinimu susijusi būtina viešosios infrastruktūros plėtra | Infrastruktūros sprendiniai pagal susisiekimo komunikacijos pagal Infrastruktūros skyriaus išduotas susisiekimo sąlygas. |
| 3.6. | projektinių pasiūlymų vaizdinės informacijos parengimas | Objekto projektinius pasiūlymus ir vizualizacijas nustatyta tvarka teikti visuomenės aptarimui pagal STR 1.04.04:2017 „Statinio projektavimas, projekto ekspertizė“ VIII skyriaus nuostatas. |

Julijonas Bučelis, tel. 211 2684, julijonas.bucelis@vilnius.lt

Vytautas Kondratas, tel. 211 2754, vytautas.kondratas@vilnius.lt

Lietuvos Respublikos viešojo administravimo įstatymo 36 straipsnis: asmuo turi teisę apskūsti viešojo administravimo subjekto priimtą administracinės procedūros sprendimą savo pasirinkimu administracinių ginčų komisijai arba administraciniam teismui įstatymų nustatyta tvarka.

DETALŪS METADUOMENYS

| | |
|---|--|
| Dokumento sudarytojas (-ai) | Vilniaus miesto savivaldybė 188710061, Konstitucijos pr. 3, LT-09601, Vilnius |
| Dokumento pavadinimas (antraštė) | DĖL PROJEK TINIO PASIŪLYMO RENGIMO UŽDUOTIES PATVIRTINIMO PUPINĖS K. |
| Dokumento registracijos data ir numeris | 2020-04-03 Nr. A51-46763/20(3.3.2.26E-VMA) |
| Dokumento gavimo data ir dokumento gavimo registracijos numeris | – |
| Dokumento specifikacijos identifikavimo žymuo | ADOC-V1.0 |
| Parašo paskirtis | Pasirašymas |
| Parašą sukūrusio asmens vardas, pavardė ir pareigos | Mindaugas Pakalnis, Vyriausiojo miesto architekto skyriaus vedėjas, Vyriausiojo miesto architekto skyrius |
| Sertifikatas išduotas | MINDAUGAS PAKALNIS, Vilniaus miesto savivaldybės administracija LT |
| Parašo sukūrimo data ir laikas | 2020-04-03 14:52:20 (GMT+03:00) |
| Parašo formatas | XAdES-T |
| Laiko žymoje nurodytas laikas | 2020-04-03 14:52:30 (GMT+03:00) |
| Informacija apie sertifikavimo paslaugų teikėją | ADIC CA-A, Asmens dokumentu israsymo centras prie LR VRM LT |
| Sertifikato galiojimo laikas | 2018-11-19 11:01:47 – 2021-11-18 11:01:47 |
| Informacija apie būdus, naudotus metaduomenų vientisumui užtikrinti | "Registravimas" paskirties metaduomenų vientisumas užtikrintas naudojant "RCSC IssuingCA, VI Registru centras - i.k. 124110246 LT" išduotą sertifikatą "Dokumentų valdymo sistema Avilys, Vilniaus miesto savivaldybės administracija, į.k.188710061 LT", sertifikatas galioja nuo 2018-12-27 14:17:37 iki 2021-12-26 14:17:37 |
| Pagrindinio dokumento priedų skaičius | – |
| Pagrindinio dokumento pridedamų dokumentų skaičius | – |
| Priedamo dokumento sudarytojas (-ai) | – |
| Priedamo dokumento pavadinimas (antraštė) | – |
| Priedamo dokumento registracijos data ir numeris | – |
| Programinės įrangos, kuria naudojantis sudarytas elektroninis dokumentas, pavadinimas | Dokumentų valdymo sistema „Avilys“, versija 3.5.25 |
| Informacija apie elektroninio dokumento ir elektroninio (-ių) parašo (-ų) tikrinimą (tikrinimo data) | Atitinka specifikacijos keliamus reikalavimus. Visi dokumente esantys elektroniniai parašai galioja (2020-04-03 15:04:30) |
| Paieškos nuoroda | – |
| Papildomi metaduomenys | Nuorašą suformavo 2020-04-03 15:04:30 Dokumentų valdymo sistema „Avilys“ |

PROJEKTINIŲ PASIŪLYMŲ TURINYS

| Brėžinio Nr. | Lapų sk. | Brėžinio pavadinimas |
|----------------------------|----------|---|
| | | A. Tekstinė dalis |
| PP-AP-2019/09-018-T | 2 | <i>Projektinių pasiūlymų dokumentų sudėties žiniaraštis</i> |
| PP-AP-2019/09-018-TPS | 1 | <i>Projektinių pasiūlymų rengimo užduotis</i> |
| PP-AP-2019/09-018-SS | 1 | <i>Bendrieji statinio rodikliai</i> |
| PP-AP-2019/09-018-AR | 6 | <i>Aiškinamasis raštas</i> |
| | | B. Grafinė dalis |
| PP-AP-2019/09-018-BR-SP-01 | 1 | <i>Žemės sklypo sutvarkymo schema</i> |
| PP-AP-2019/09-018-BR-SA-01 | 1 | <i>Pirmo aukšto planas M 1:100</i> |
| PP-AP-2019/09-018-BR-SA-02 | 1 | <i>Stogo planas M1:100</i> |
| PP-AP-2019/09-018-BR-SA-03 | 1 | <i>Fasadai M1:100 Spalviniai sprendimai</i> |
| PP-AP-2019/09-018-BR-SA-04 | 1 | <i>Fasadai M1:100 Spalviniai sprendimai</i> |
| PP-AP-2019/09-018-BR-SA-05 | 1 | <i>Pjūvis 1-1 M 1:100</i> |
| PP-AP-2019/09-018-BR-SA-06 | 1 | <i>Pastato vizualizacija</i> |
| | | C. Priedai |
| | 2 | <i>Nekilnojamojo turto registro centrinio duomenų banko išrašas</i> |
| | 1 | <i>Žemės sklypo planas</i> |
| | 1 | <i>Igaliojimas pateikti projektinius pasiūlymus</i> |
| | 1 | <i>Projekto vadovo ir projektuotojo kvalifikaciją patvirtinantys dokumentai</i> |

| | | | | |
|----------------------|---|---|------|--|
| Kval. patv. dok. Nr. |  UAB „Architektūros projektai“, Polocko g.4-101, Vilnius | Statinio projekto pavadinimas Paslaugų (7.4.) paskirties pastato su pagalbinio ūkio pastatu Pupinės k., Vilniaus m. sav. (skl. kad Nr. 0101/0159:842), statybos projektas | | |
| A1977 | PV | G.Baranauskas | 2019 | Dokumento pavadinimas TURINYS Lapas Lapų 1 1 |
| | PV asist. | S.Benetytė | 2019 | |
| | | | | |
| Kalba: LT | Statytojas ir (arba) užsakovas: UAB „Astirex“ | | | Dokumento žymuo PP-AP-2019/09-018-T |

Tvirtinui:
Direktorius
Darius Šilobraitis

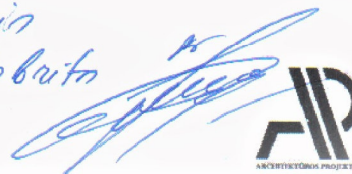

BENDRIEJI STATINIO RODIKLIAI

(Pagal STR 1.04.04:2017 „Statinio projektavimas, projekto ekspertizė“ 5 priedą)

| PAVADINIMAS | Mato vienetas | Kiekis | Pastabos |
|---|----------------|---------|---|
| I. SKLYPAS | | | |
| 1. Sklypo plotas | m ² | 10000,0 | |
| 2. Sklypo užstatymo intensyvumas (numatomas) | % | 20,03 | Pastatų bendras plotas 2003,28 m ² |
| 3. Sklypo užstatymo tankumas (numatomas) | % | 20,77 | Pastatų užstatymo plotas 2076,97 m ² |
| II. PASTATAI | | | |
| 1. Pastato paskirties rodikliai (gamybos, kitos planuojamos ūkinės veiklos, paslaugų apimtis, butų, vietų, lovų, bendras ir aptarnaujamų žmonių skaičius, kiti rodikliai) | | 7.4 | Paslaugų paskirties pastatas (neypatingas) |
| 2. Pastato bendrasis plotas | m ² | 1933,19 | |
| 3. Pastato naudingasis plotas | m ² | 1933,19 | |
| 4. Pastato tūris | m ³ | 16600,0 | |
| 5. Aukštų skaičius | vnt. | 1 | |
| 6. Pastato aukštis | m | 8,50 | |
| 7. Butų skaičius (gyvenamajame name), iš jų: | vnt. | – | |
| 7.1. 1 kambario | vnt. | – | |
| 7.2. 2 ir daugiau kambarių | vnt. | – | |
| 8. Energinio naudingumo klasė | | A+ | |
| 9. Pastato (patalpų) akustinio komforto sąlygų klasė | | B | |
| 10. Statinio atsparumo ugniai laipsnis | | – | |
| 11. Kiti papildomi pastato rodikliai | | – | |
| | | | |
| 1. Pastato paskirties rodikliai (gamybos, kitos planuojamos ūkinės veiklos, paslaugų apimtis, butų, vietų, lovų, bendras ir aptarnaujamų žmonių skaičius, kiti rodikliai) | | 7.17 | Pagalbinio ūkio pastatas (nesudėtingas) |
| 2. Pastato bendrasis plotas | m ² | 70,09 | |
| 3. Pastato naudingasis plotas | m ² | 70,09 | |
| 4. Pastato tūris | m ³ | 325,0 | |
| 5. Aukštų skaičius | vnt. | 1 | |
| 6. Pastato aukštis | m | 4,70 | |

| | | | | | |
|----------------------|---|---------------|--|---|-------|
| Kval. patv. dok. Nr. | UAB „Architektūros projektai“, Polocko g.4-101, Vilnius | | | Statinio projekto pavadinimas Paslaugų (7.4.) paskirties pastato su pagalbinio ūkio pastatu Pupinės k., Vilniaus m. sav. (skl. kad Nr. 0101/0159:842), statybos projektas | |
| A1977 | PV | G.Baranauskas | | 2019 | Laida |
| | PV asist. | S.Benetytė | | 2019 | |
| | | | | | Lapas |
| | | | | | 1 |
| | | | | | Lapy |
| | | | | | 1 |

| PAVADINIMAS | Mato vienetas | Kiekis | Pastabos |
|--|---------------|--------|----------|
| 7.2. 2 ir daugiau kambarių | vnt. | – | |
| 8. Energinio naudingumo klasė | | A+ | |
| 9. Pastato (patalpų) akustinio komforto sąlygų klasė | | B | |
| 10. Statinio atsparumo ugniai laipsnis | | – | |
| 11. Kiti papildomi pastato rodikliai | | – | |
| | | | |
| | | | |
| III. SUSISIEKIMO KOMUNIKACIJOS | | | |
| | | | |
| IV. INŽINERINIAI TINKLAI | | | |
| | | | |
| V. KITI STATINIAI | | | |
| | | | |

*Projektą keisti leidžiama tik gavus autoriaus sutikimą.
Projekto pakeitimai turi būti suderinti nustatyta tvarka.*

PV G. Baranauskas
(Diplomo Nr. A1977)

| | | | | |
|--------------|----------------------|-------|------|-------|
| Kalba: LT | Dokumento žymuo | Lapas | Lapų | Laida |
| | PP-AP-2019/09-018-SS | 1 | 1 | 0 |

SITUACIJOS SCHEMA

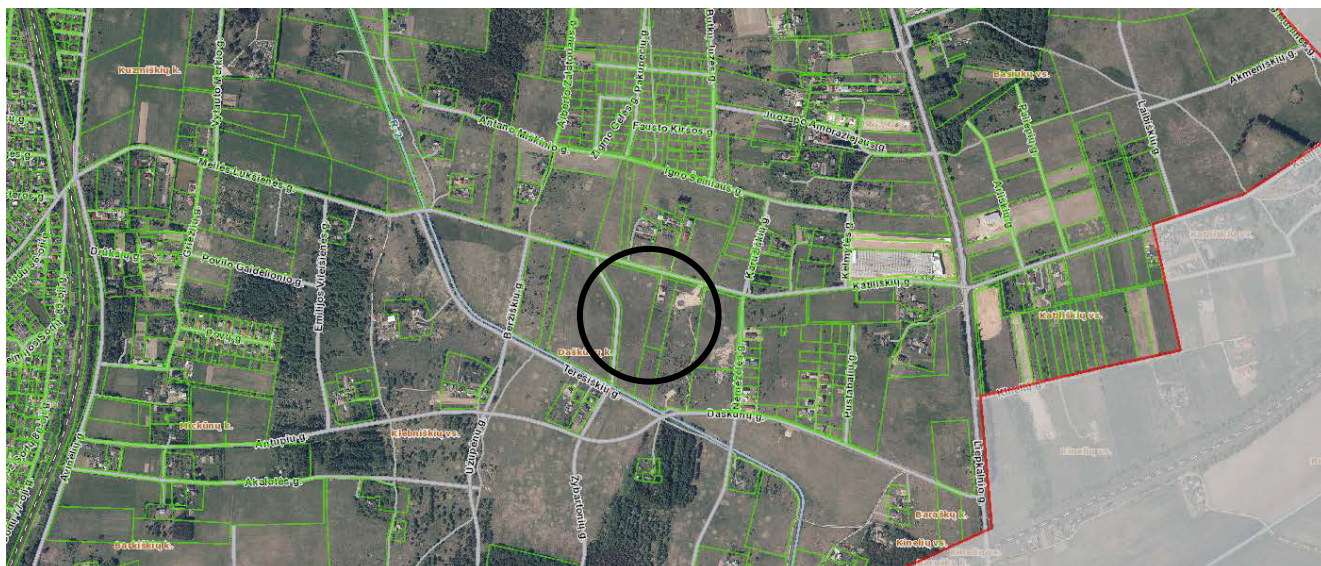

1 pav. Situacijos schema



2 pav. Sklypo vieta

| | | | | |
|--------------|---|-------|------|-------|
| Kalba: LT | Dokumento žymuo PP-AP-2019/09-018-SS | Lapas | Lapų | Laida |
| | | 1 | 1 | 0 |

PROJEKTINIŲ PASIŪLYMŲ AIŠKINAMASIS RAŠTAS BENDRIEJI DUOMENYS

Projektinių pasiūlymų rengimo tikslas:

- a) nustatyti sklypo naudojimo reglamentus (nebuvo rengtas DP);
- b) informuoti visuomenę apie svarbių visuosmenei statinių projektavimą.

Statinio statybos adresas: Pupinės k., Vilniaus m. sav., skl. kad nr. 0101/0159:842.

Statinio paskirtis: Paslaugų paskirtis (STR 1.01.03:2017 „Statinių klasifikavimas“, 7.4 p.).

Žemės sklypo naudojimo būdas: Komercinės paskirties objektų teritorijos.

Statybos rūšis: Nauja statyba.

Statinio kategorija: Neypatingas statinys.

Statybos projekto etapas: Projektiniai pasiūlymai.

Užsakovas/ Statytojas: UAB „Astirex“.

Klimatologinės sąlygos. Pagal RSN 156-94 „Statybinė klimatologija“ duomenis, Vilniaus mieste vyrauja tokios klimatinės sąlygos (Vilniaus meteorologinės stoties duomenys):

- a) vidutinė metinė oro temperatūra – +5,6 °C;
- b) santykinis metinis oro drėgnumas – 80 %;
- c) vidutinis metinis kritulių kiekis – 664 mm;
- d) maksimalus paros kritulių kiekis (absoliutus maksimumas) – 75 mm;
- e) vyraujančios stipriausių vėjų kryptys: sausio mėn. – PR, P, PV liepos mėn. – V, ŠV;
- f) vidutinis metinis vėjo greitis – 3,6 m/s;
- g) skaičiuojamasis vėjo greitis prie žemės paviršiaus (H=10m), galimas vieną kartą per 50 metų – 21 m/s.

Pagal STR 2.05.04:2003 „Poveikiai ir apkrovos“ Vilniaus miestas priskiriamas I-ajam vėjo apkrovos rajonui su pagrindine ataskaitine vėjo greičio reikšme 24 m/s. Skaičiuojamasis vėjo greitis priimtas su k-1,3.

Pagal STR 2.05.04:2003 „Poveikiai ir apkrovos“ Vilniaus miestas priskiriamas II-ajam sniego apkrovos rajonui su sniego antžeminės apkrovos charakteristine reikšme 1,6 kN/m². Skaičiuojamoji sniego apkrova priimta su k-1.

Reglamentai. Remiantis galiojančiu Vilniaus bendroju planu, nagrinėjamas sklypas patenka į verslo, gamybos ir pramonės teritorijų kategoriją (PR 5.1.2).

Verslo, gamybos, pramonės teritorijos

Pagal galiojančią bendrąjį planą nagrinėjamam sklypui taikomi tokie reglamentai:

| | | | | | |
|----------------------|---|---|---|---|---------------------------------|
| Kval. patv. dok. Nr. |  | UAB „Architektūros projektai“, Polocko g.4-101, Vilnius | Statinio projekto pavadinimas Paslaugų (7.4.) paskirties pastato su pagalbinio ūkio pastatu Pupinės k., Vilniaus m. sav. (skl. kad Nr. 0101/0159:842), statybos projektas | | |
| A1977 | PV | G.Baranauskas | | 2019 | Laida |
| | PV asist. | S.Benetytė | | 2019 | AIŠKINAMASIS RAŠTAS 0 |
| Kalba: LT | Statytojas ir (arba) užsakovas: UAB „Astirex“ | | | Dokumento žymuo PP-AP-2019/09-018-AR | Lapas 1 Lapų 6 |

| | | | | | | |
|--|--|--|----------|--|--|--|
| Verslo, gamybos, pramonės teritorijos | Teritorijos, kuriose dominuoja darbo vietos. | <ul style="list-style-type: none"> • Žemės ūkio paskirties; • Miškų ūkio paskirties; • Kitos paskirties: <ul style="list-style-type: none"> - visuomeninės paskirties teritorijos; - pramonės ir sandėliavimo teritorijos; - komercinės paskirties objektų teritorijos; - inžinerinės infrastruktūros teritorijos; - rekreacinės teritorijos; - bendro naudojimo teritorijos; - teritorijos krašto apsaugos tikslams; - atliekų saugojimo, rūšiavimo ir utilizavimo teritorijos. | ≥ 5 | | | ≤ 5 a. Gali būti didinamas iki 35 m, esant ypatingai urbanistinei situacijai |
|--|--|--|----------|--|--|--|



1 pav. Ištrauka iš Vilniaus bendrojo plano

PROJEKTINIŲ PASIŪLYMŲ SPRENDINIAI

Projektuojamas paslaugų paskirties pastatas (7.4), kurio bendrasis plotas siekia 1933,19 m². Užstatymo plotas yra 2000,0 m². Projektuojamame pastate numatomos remonto dirbtuvės, administracinės patalpos, pagalbinės patalpos (sanitarinis mazgas), sandėliavimo patalpos.

Projektuojamas pastatas yra vieno aukšto. Pastato gabaritiniai matmenys – 20,0x100,0 m. Projektuojamas pastatas orientuojamas pagrindiniais įėjimais ir įvažiavimais į gatvę šiaurinėje bei vakarinėje sklypo dalyje. Įvažiavimas į sklypą ir pagrindiniai įėjimai į pastatą numatyti iš Katiliškių

| | | | | |
|--------------|---|------------|-----------|------------|
| Kalba: LT | Dokumento žymuo PP-AP-2019/09-018-AR | Lapas 2 | Lapų 6 | Laida 0 |
|--------------|---|------------|-----------|------------|

gatvės. Pastato vieta parenkama išlaikant norminius atstumus iki kaimyninių sklypų ribų, laikantis statybos normatyvinių dokumentų reikalavimų.

Taip pat sklype projektuojamas pagalbnio ūkio pastatas pastatas (7.17), kurio bendrasis plotas siekia 70,09 m². Užstatymo plotas yra 76,97m². Projektuojamame pastate numatomos remonto dirbtuvės, administracinės patalpos, pagalbinės patalpos (sanitarinis mazgas), sandėliavimo patalpos.

Projektuojamas užstatomos teritorijos tankumas – 20,77%, užstatomos teritorijos intensyvumas – 20,03%.

STATINIO LAIKANČIŲJŲ KONSTRUKCIJŲ IR IŠORINIŲ ATITVARŲ PARINKIMO MOTYVAI

Pamatai – gręžtiniai poliniai g/b pamatai su rostverku.

Laikančios konstrukcijos – kolonos ir santvaros.

Išorės ir vidaus sienos – daugiasluoksnės plokštės (išorės sienos), gipso kartono sienos arba mūrinės (vidaus sienos).

Stogas – šlaitinis su išorine lietaus nuvedimo sistema.

Išorės darbai

Erdviniai ir planiniai sprendiniai. Planinę struktūrą padiktavo projektavimo užduotis, užsakovo bei statytojo pageidavimai, teritorijos prie Katiliškių gatvės užstatymo zonos ir ribos.

Pastatas projektuojamas vieno aukšto. Didžiąją pastato dalį užims paslaugų paskirties patalpos su savo pagalbinėmis patalpomis (pirmame aukšte). Visi pagrindiniai vartai numatomi vakarinėje sklypo dalyje, pagrindiniai įėjimai numatomi šiaurinėje sklypo pusėje.

Pirmame aukšte taip pat projektuojamas sanitarinis mazgas darbuotojams ir lankytojams, kuris yra pritaikomas neįgaliesiems.

Techninės patalpos projektuojamos statinio pirmame aukšte su išėjimu į lauką (tambūras).

Projektuojamo priestato aukštis numatomas 8,50 m.

Konstrukcijos ir apdaila. Pagrindinė pastato konstrukcinė schema – kolonų karkasas. Karkasą sudaro vertikalūs (kolonos) strypai bei horizontalios metalinės santvaros. Numatomo statinio laikančios konstrukcijos: gelžbetoninės ir metalinės kolonos ir sijos. Atsižvelgiant į pastato paskirtį ir struktūrą parenkamos kolonos yra stačiakampio skerspjūvio.

Išorės sienos yra nelaikančios, jos tik atitvarinės – daugiasluoksnės sieninės plokštės.

Pastato stogas projektuojamas šlaitinis, su išorine lietaus nuvedimo sistema. Stogas lengvų konstrukcijų, apšiltintas.

Grindys betoninės, apšiltintos.

Stogas. Stogo danga ir visi elementai pritvirtinami taip, kad į stogo konstrukcijas nepatektų vanduo. Ant stogo įrengiama žaibosauga. Atliekant statybos darbus vadovautis STR 2.05.02:2008 „Statinių konstrukcijos. Stogai“ reikalavimais. Atlikus stogo darbus, stogas turi tenkinti priešgaisrinius reikalavimus pagal galiojantį STR.

Langai. Įrengiami aliuminio arba plastikinio profilio langai su varstomomis dalimis. Bendras gaminio šilumos laidumo koeficientas turi būti $U \leq 0,85 \text{ W/m}^2\text{K}$. Langų profiliai, sandarinimo medžiagos neturi būti radioaktyvūs ir išskirti nuodingų medžiagų.

Įrengiamos išorės palangės – dažyta skarda (žr. pastato fasadų spalvinio sprendimo brėžinius).

Durys. Įrengiamos išorinės aliuminio profilio (su pritraukėjais, užrakinimo mechanizmais) su stiklinimu. Durų spalva – tamsiai pilkšva – RAL 7016 (parinkus konkretų gamintoją derinti durų spalvą

| Kalba: | Dokumento žymuo | Lapas | Lapų | Laida |
|--------|----------------------|-------|------|-------|
| LT | PP-AP-2019/09-018-AR | 3 | 6 | 0 |

su projekto autoriumi). Išorinių durų šilumos perdavimo koeficientas $U_{R} \leq 0,85 \text{ W}/(\text{m}^2\text{K})$. Prieš užsakant gaminius, jų kiekius ir matmenis būtina tikslinti objekte.

Apšvietimas. Paslaugų paskirties patalpos projektuojamos su natūraliu apšvietimu per langus. Tamsiu paros metu visame pastate ir sklype apšvietimas numatomas elektriniais šviestuvais. Visi įėjimai ir dalis fasadų apšviečiami lauko šviestuvais.

Aplinkos sutvarkymas. Tvarkomas pastato kiemo gerbūvis: įrengiamos naujos takų dangos, automobilių stovėjimo aikštelė, formuojamas naujas įvažiavimas į sklypo teritoriją.

Vidaus patalpų įrengimas

Sienos. Vidinės pertvaros montuojamos dvigubo gipskartonio su garso izoliacija – akmens vata; glaistomos. Mūrinės atitvaros tinkuojamos, glaistomos, dažomos.

Prieš atliekant sienų apdailą jos sutvarkomos – tinkuojamos, glaistomos. Atlikus šiuos darbus sienos atitinkamai dažomos arba klijuojamos matinėmis keraminėmis plytelėmis. Sienos dažomos du kartus. Sienų dažai turi būti atsparūs drėgmei ir pritaikyti plovimui. Keraminės sienų plytelės turi būti atsparios naftos produktams, rūgštims, šarmams bei vandeniui (derinti su projekto autoriumi).

Pilna vidaus apdaila numatoma bendroje reprezentacinėse patalpose – koridoriuje, sanitariniuose mazguose, pastato pagalbinėse bei administracinėse patalpose (darbo kabinetuose). Drėgnose patalpose prieš įrengiant sienų apdailą, turi būti įrengta hidroizoliacija.

Sienų spalvinius sprendimus parenka architektas projekto vykdymo ar interjero projekto metu.

Grindys. Pirmo aukšto remonto patalpose, dirbtuvėse, sandėliuose numatomos betoninės grindys. Techninėse patalpose, pirmo aukšto koridoriuje, sanitariniuose mazguose numatomos akmens masės grindų plytelės. Grindų akmens masės plytelės turi būti neslidžios (šiurkštintu paviršiumi), atsparios drėgmei, giliajam dilumui, cheminiams bei mechaniniams poveikiams. Akmens masės plytelės – vienspalvės, pastelinių spalvų. Grindų spalvinius sprendimus derinti su projekto vykdymo priežiūros vadovu.

Lubos. Administracinėse patalpose (darbo kabinetuose), taip pat koridoriuose bei sanitariniuose mazguose įrengiamos pakabinamos modulinės lubos ant metalinio karkaso. Kitose patalpose lubos glaistomos, šlifuojamos, dažomos 2 sluoksniais valymui-plovimui atspariais dažais.

Apdailos po inžinerinių tinklų įrengimas. Paslaugų paskirties pastato patalpose inžineriniai tinklai, einantys palubėje arba prie sienos, aptaisomi gipso kartono konstrukcija arba modulinėmis pakabinamomis lubomis. Gipso karto konstrukcija glaistoma, dažoma.

Vidinės durys. Vidinės durys metalinės, aliuminio arba plastikinio profilio konstrukcijos, priklausomai nuo patalpos paskirties. Sanitarinių mazgų duryse įrengiamos vėdinimo grotelės (jos įmontuojamos į durų konstrukciją gamykloje). Vidinių durų specifikaciją ir spalvas derinti darbų vykdymo metu su projekto vadovu ir architektu.

Pastato pritaikymas negalią turintiems žmonėms. Pirmas pastato aukštas pritaikomas negalią turintiems žmonėms – įrengiamas sanitarinis mazgas neįgaliesiems, taip pat plačios durys.

Sanitariniuose mazguose pritaikytuose negalią turintiems žmonėms sanitarinių prietaisų išdėstymas tikslinamas darbų vykdymo metu. ŽN pritaikytų durų, jas atidarius, angos bekiūtis plotis, matuojant tarp varčios ir staktos vidaus, turi būti ne mažesnis kaip 850 mm.

Ant sienų ŽN kelyje klijuojami informaciniai ženklukai (lipdukai), žymintys jų kelią.

Visi sprendimai patalpose, pritaikytuose žmonėms su negalia, turi atitikti STR 2.03.01:2001 „Statiniai ir teritorijos. Reikalavimai žmonių su negalia reikmėms“ VII ir IX skyriaus reikalavimus.

| Kalba: | Dokumento žymuo | Lapas | Lapų | Laida |
|--------|----------------------|-------|------|-------|
| LT | PP-AP-2019/09-018-AR | 4 | 6 | 0 |

SPRENDIMŲ VIZUALIZACIJOS



1 pav. Statinio vizualizacijos

| | | | | |
|--------------|---|-------|------|-------|
| Kalba: LT | Dokumento žymuo PP-AP-2019/09-018-AR | Lapas | Lapų | Laida |
| | | 5 | 6 | 0 |

SUSISIEKIMO KOMUNIKACIJOS

Pagrindinis įvažiavimas į sklypo teritoriją numatomas iš Katiliškių gatvės. Sklype numatytos 20 automobilių parkavimo vietų.

STATYBOS DARBŲ POVEIKIS APLINKAI, GYVENTOJAMS, KAIMYNINĖMS TERITORIJOMS

Visi projektavimo darbai vykdomi sklypo ribose, nepatenkant į aplinkinių sklypų teritoriją. Projektiniai sprendiniai reikšmingo poveikio gamtinėms – rekreacinėms teritorijoms bei jų naudojimo režimui neturės.

*Projektą keisti leidžiama tik gavus autoriaus sutikimą.
Projekto pakeitimai turi būti suderinti nustatyta tvarka.*

PV G. Baranauskas
(Diplomo Nr. A1977)

| Kalba: | Dokumento žymuo | Lapas | Lapų | Laida |
|--------|-----------------|-------|----------------------|-------|
| | | LT | PP-AP-2019/09-018-AR | 6 |

**PRIVALOMŲJŲ IR PAGRINDINIŲ NORMATYVINIŲ DOKUMENTŲ, KURIŲ PAGRINDU
PARENGTAS PROJEKTAS, SĄRAŠAS**

| Eil. Nr. | Dokumento šifras | Dokumento pavadinimas |
|-----------------|--------------------------|--|
| | | LR įstatymai |
| 1. | 1996 03 19, Nr.I-1240 | LR Statybos įstatymas |
| 2. | 2013 07 02, Nr. XII-459 | Lietuvos Respublikos teritorijų planavimo ir statybos valstybinės priežiūros įstatymas |
| 3. | 2015 09 24, Nr. I-1120 | Lietuvos Respublikos teritorijų planavimo įstatymas |
| 4. | 2015-12-03, Nr. I-446 | Lietuvos Respublikos žemės įstatymas |
| 5. | 2014 01 23, Nr.VIII-787 | LR Atliekų tvarkymo įstatymas |
| | | Įsakymai |
| 1. | 2006-05-17, Nr. D1-72 | LR aplinkos ministro įsakymas „Dėl nuotekų tvarkymo reglamento patvirtinimo“ |
| 2. | 2007-04-02, Nr. D1-24 | LR aplinkos ministro įsakymas „Dėl paviršinių nuotekų tvarkymo reglamento“ |
| 3. | 2012-09-19, Nr. 343 | LR vyriausybės nutarimas „Specialiosios žemės ir miško naudojimo sąlygos“ |
| | | Statybos techniniai reglamentai ir kiti reglamentai |
| 1. | STR 1.01.02:2016 | Normatyviniai statybos techniniai dokumentai. |
| 2. | STR 1.01.08:2002 | Statinio statybos rūšys. |
| 3. | STR 1.01.03:2017 | Statinių klasifikavimas. |
| 4. | STR 1.04.04:2017 | Statinio projektavimas, projekto ekspertizė |
| 5. | STR 1.02.01:2017 | Statybos atestavimo ir teisės pripažinimo tvarkos aprašas |
| 6. | STR 1.05.01:2017 | Statybą leidžiantys dokumentai. Statybos užbaigimas. Statybos sustabdymas. Savavališkos statybos padarinių šalinimas. Statybos pagal neteisėtai išduotą statybą leidžiantį dokumentą padarinių šalinimas |
| 7. | STR 1.06.01:2016 | Statybos darbai. Statinio statybos priežiūra |
| 8. | STR 1.12.06:2002 | Statinio naudojimo paskirtis ir gyvavimo trukmė |
| 9. | STR 2.01.01-06:1999-2008 | Esminiai statinio reikalavimai |
| 10. | STR 2.01.02:2016 | Pastatų energetinio naudingumo projektavimas ir sertifikavimas |
| 11. | STR 2.01.06:2009 | Statinių apsauga nuo žaibo. Išorinė statinių apsauga nuo žaibo |
| 12. | STR 2.01.07:2003 | Pastatų vidaus ir išorės apsauga nuo triukšmo |
| 13. | STR 2.02.01:2004 | Gyvenamieji pastatai |
| 14. | STR 2.02.09:2005 | Vienbučiai ir dvibučiai gyvenamieji pastatai |
| 15. | STR 2.03.01:2001 | Statiniai ir teritorijos. Reikalavimai žmonių su negalia reikmėms |
| 16. | STR 2.05.02:2008 | Statinių konstrukcijos. Stogai. |

| | | | | | | | |
|----------------------|---|---------------|--|---|--|------------|-----------|
| Kval. patv. dok. Nr. |  UAB „Architektūros projektai“, Polocko g.4-101, Vilnius | | | Statinio projekto pavadinimas Paslaugų (7.4.) paskirties pastato su pagalbinio ūkio pastatu Pupinės k., Vilniaus m. sav. (skl. kad Nr. 0101/0159:842), statybos projektas | | | |
| A1977 | PV | G.Baranauskas | | 2019 | Dokumento pavadinimas NORMATYVINIŲ DOKUMENTŲ SĄRAŠAS | Laida | |
| | PV asist. | S.Benetytė | | 2019 | | 0 | |
| | | | | | | | |
| Kalba: LT | Statytojas ir (arba) užsakovas: UAB „Astirex“ | | | Dokumento žymuo PP-AP-2019/09-018-NDS | | Lapas 1 | Lapų 2 |

| | | |
|-----|----------------------|--|
| 17. | STR 2.05.03:2003 | Statybinių konstrukcijų projektavimo pagrindai. |
| 18. | STR 2.05.04:2003 | Poveikiai ir apkrovos |
| 19. | STR 2.05.05:2005 | Betoninių ir gelžbetoninių konstrukcijų projektavimas |
| 20. | STR 2.05.09:2005 | Mūrinių konstrukcijų projektavimas |
| 21. | STR 2.05.13:2004 | Statinių konstrukcijos grindys |
| 22. | STR 2.05.20:2006 | Langai ir išorinės jėgimo durys |
| 23. | STR 2.06.04:2014 | Gatvės ir vietinės reikšmės keliai. Bendrieji reikalavimai |
| 24. | STR 2.07.01:2003 | Vandentiekis ir nuotekų šalintuvas. Pastato inžinerinės sistemos. Lauko inžineriniai tinklai. |
| 25. | STR 2.09.02:2005 | Šildymas, vėdinimas ir oro kondicionavimas. |
| 26. | STR 1.04.02:2011 | Inžineriniai geologiniai ir geotechniniai tyrimai |
| | | |
| | | Higieninės normos, standartai, rekomendacijos, taisyklės |
| | ST121895674.100:2012 | Statybos taisyklės „Žemės ir statybvietės įrengimo darbai“ |
| | ST 121895674.06:2009 | Statybos taisyklės „Apdailos darbai“ |
| | HN 33:2011 | Triukšmo ribiniai dydžiai gyvenamuosiuose ir visuomeninės paskirties pastatuose bei jų aplinkoje |
| | HN 42:2009 | Gyvenamųjų ir viešosios paskirties pastatų mikroklimatas. |
| | HN 36:2009 | Draudžiamos ir ribojamos medžiagos |
| | LST 1516:2015 | Statinio projektas. Bendrieji įforminimo reikalavimai. |
| | RSN 156-94 | Respublikinės statybos normos „Statybinė klimatologija“ |
| | | Bendrosios gaisrinės saugos taisyklės |
| | | Visuomeninių statinių gaisrinės saugos taisyklės |
| | | Gaisrinės saugos pagrindiniai reikalavimai 2010-12-07 PAGD įsakymas Nr. 1-338 |
| | | Gyvenamųjų pastatų gaisrinės saugos taisyklės |
| | | |
| | | Savanoriškai taikomi statybos techniniai dokumentai |
| | | Statybos taisyklės, statinių naudojimo ir techninės priežiūros taisyklės |
| | | Lietuvos standartai |
| | | Techniniai liudijimai |

PASTABA. Kiekvieno šių leidinių publikacija turi būti paskutinės redakcijos, priedai turi būti įsigalioję šios PP dalies išleidimo dieną, jei nėra nurodyta kitaip.

| | | | | |
|--------------|--|-------|------|-------|
| Kalba: LT | Dokumento žymuo PP-AP-2019/09-018-NDS | Lapas | Lapų | Laida |
| | | 2 | 2 | 0 |

TOPOGRAFINIS PLANAS M 1:500

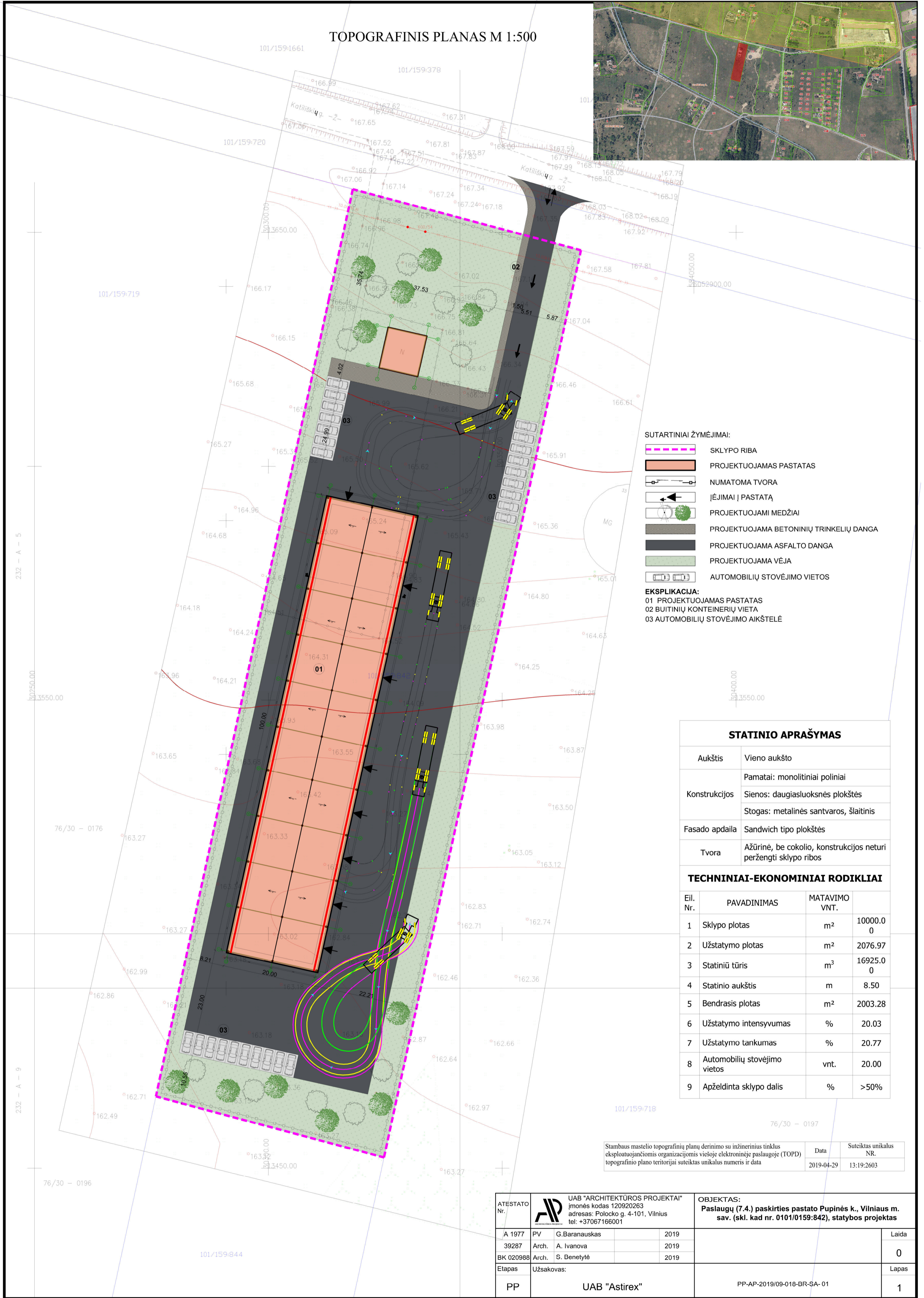

- SUTARTINIAI ŽYMĖJIMAI:**
- SKLYPO RIBA
 - PROJEKTUOJAMAS PASTATAS
 - NUMATOMA TVORA
 - ĮĖJIMAI Į PASTATĄ
 - PROJEKTUOJAMI MEDŽIAI
 - PROJEKTUOJAMA BETONINIŲ TRINKELIŲ DANGA
 - PROJEKTUOJAMA ASFALTO DANGA
 - PROJEKTUOJAMA VĖJA
 - AUTOMOBILIŲ STOVĖJIMO VIETOS

- EKSPLIKACIJA:**
- 01 PROJEKTUOJAMAS PASTATAS
 - 02 BUITINIŲ KONTEINERIŲ VIETA
 - 03 AUTOMOBILIŲ STOVĖJIMO AIKŠTELĖ

STATINIO APRAŠYMAS

| | |
|----------------|--|
| Aukštis | Vieno aukšto |
| Konstrukcijos | Pamatai: monolitiniai poliniai Sienos: daugiasluoksnės plokštės Stogas: metalinės santvaros, šlaitinis |
| Fasado apdaila | Sandwich tipo plokštės |
| Tvora | Ažūrinė, be cokolio, konstrukcijos neturi peržengti sklypo ribos |

TECHNINIAI-EKONOMINIAI RODIKLIAI

| Eil. Nr. | PAVADINIMAS | MATAVIMO VNT. | |
|----------|------------------------------|----------------|----------|
| 1 | Sklypo plotas | m ² | 10000.00 |
| 2 | Užstatymo plotas | m ² | 2076.97 |
| 3 | Statinių tūris | m ³ | 16925.00 |
| 4 | Statinio aukštis | m | 8.50 |
| 5 | Bendrasis plotas | m ² | 2003.28 |
| 6 | Užstatymo intensyvumas | % | 20.03 |
| 7 | Užstatymo tankumas | % | 20.77 |
| 8 | Automobilių stovėjimo vietos | vnt. | 20.00 |
| 9 | Apželdinta sklypo dalis | % | >50% |

| | | |
|---|------------|------------------------|
| Stambaus mastelio topografinių planų derinimo su inžinerinius tinklus eksploatuojančiomis organizacijomis viešojoje elektroninėje paslaugoje (TOPD) topografinio plano teritorijai suteiktas unikalus numeris ir data | Data | Suteiktas unikalus NR. |
| | 2019-04-29 | 13:19:2603 |

| | | | |
|--------------|---------------|--|---|
| ATESTATO Nr. | | UAB "ARCHITEKTŪROS PROJEKTAI" įmonės kodas 120920263 adresas: Polocko g. 4-101, Vilnius tel: +37067166001 | OBJEKTAS: Paslaugų (7.4.) paskirties pastato Pupinės k., Vilniaus m. sav. (skl. kad nr. 0101/0159:842), statybos projektas |
| A 1977 | PV | G. Baranauskas | 2019 |
| 39287 | Arch. | A. Ivanova | 2019 |
| BK 020988 | Arch. | S. Benetytė | 2019 |
| Etapas | Užsakovas: | | |
| PP | UAB "Astirex" | | PP-AP-2019/09-018-BR-SA-01 |
| | | | Laida |
| | | | 0 |
| | | | Lapas |
| | | | 1 |

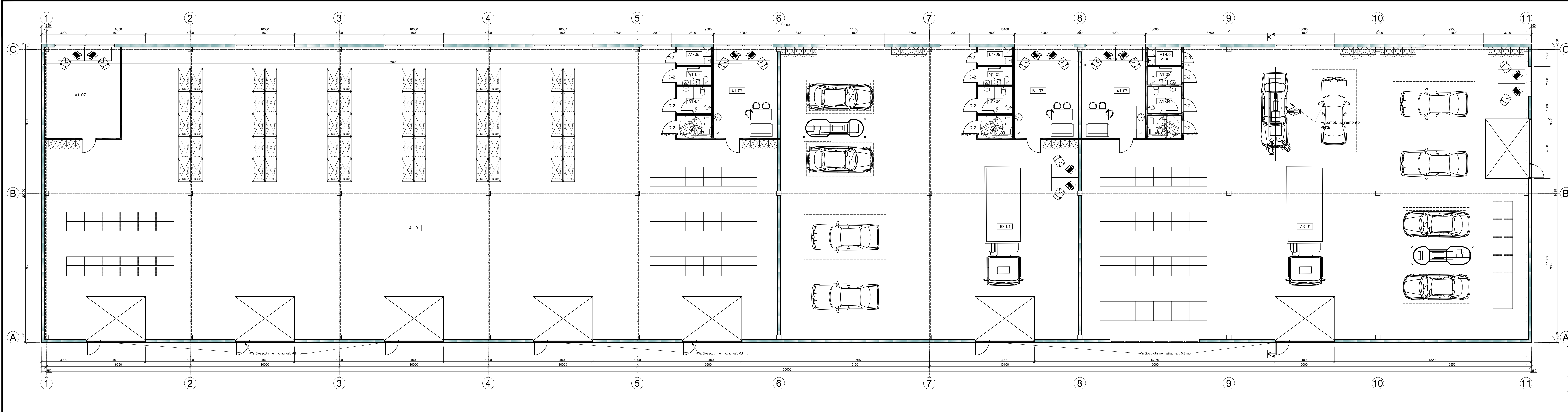



| PIRMO AUKŠTO PATALPŲ EKSPLIKACIJA | | |
|---|-------------------------------|--------------------------|
| EIL. NR. | PATALPŲ PAVADINIMAS | PLOTAS [m ²] |
| A-01 | SANDĖLIAVIMO PATALPA | 889,49 |
| A-02 | KABINETAS SU POILSIO PATALPA | 26,12 |
| A-03 | WC ŽMONĖMS SU NEGALIA | 3,45 |
| A-04 | WC MOTERIMS | 4,14 |
| A-05 | WC VYRAMS | 2,76 |
| A-06 | VALYTOJOS / PAGALBINĖ PATALPA | 2,76 |
| A-07 | DARBO KABINETAS | 30,95 |
| VISO A | | 959,670 |
| B-01 | PASLAUGŲ PASKIRTIES PATALPA | 349,53 |
| B-02 | KABINETAS SU POILSIO PATALPA | 26,12 |
| B-03 | WC ŽMONĖMS SU NEGALIA | 3,45 |
| B-04 | WC MOTERIMS | 4,14 |
| B-05 | WC VYRAMS | 2,76 |
| B-06 | VALYTOJOS / PAGALBINĖ PATALPA | 2,76 |
| VISO B | | 388,760 |
| C-01 | PASLAUGŲ PASKIRTIES PATALPA | 545,53 |
| C-02 | KABINETAS SU POILSIO PATALPA | 26,12 |
| C-03 | WC ŽMONĖMS SU NEGALIA | 3,45 |
| C-04 | WC MOTERIMS | 4,14 |
| C-05 | WC VYRAMS | 2,76 |
| C-06 | VALYTOJOS / PAGALBINĖ PATALPA | 2,76 |
| VISO C | | 584,760 |
| | | 1933,19 |
| Paslaugų paskirties patalpų plotas | | 895,06 |
| Pagalbinės patalpų plotas | | 39,33 |
| Sandėliavimo paskirties patalpų plotas | | 889,49 |
| Administracinės paskirties patalpų plotas | | 109,31 |
| | | 1933,19 |

SUTARTINIAI ŽYMĖJIMAI

- Išorinės sienos - sandwich tipo plokštės
- Vidinės sienos -gipso kartono pertvaros

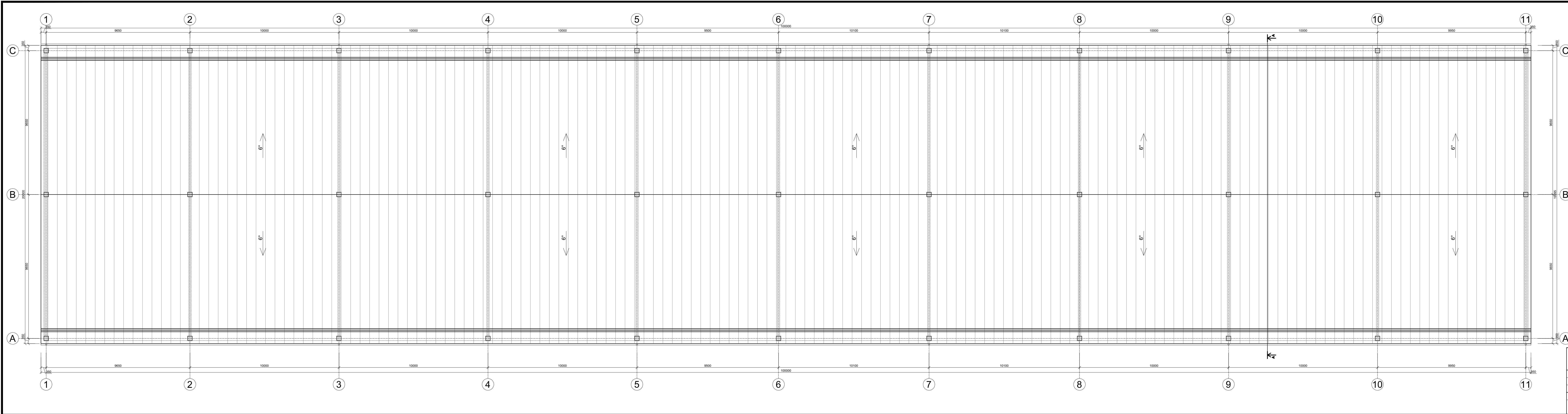
| | | | | |
|---------------------|-------------------|------|--|-------|
| ATESTATO Nr. A 1977 | PV G.Baranauskas | 2019 | OBJEKTO: Paslaugų (7.4) paskirties pastato su pagalbinio ūkio pastatu Pupinės k., Vilniaus m. sav. (skl. kad Nr. 0101/0159-842), statybos projektas | Laida |
| 39287 | Arch. A. Ivanova | 2019 | | 0 |
| BK 020988 | Arch. S. Benetytė | 2019 | | Lapas |
| Etapas | Užsakovas: | | PP-AP-2019/09-018-BR-SA- 01 | 1 |
| PP | UAB "Astrex" | | | |

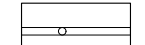

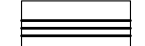
- SUTARTINIAI ŽYMĖJIMAI:
-  LIETLOVIS IR LIETVAMZDIS
 -  ĮRENGIAMA STOGO DANGA
 -  0,6 m APSAUGINĖ TVORELĖ ANT STOGO / SNIEGO GAUDYTUVAI

- Pastabos:
1. Įrengiamas šlaitinis stogas su sniego gaudytuvais ir išorine lietaus nuvedimo sistema.
 2. Stogo susijungimo vietose su vertikaliais paviršiais, pastarieji turi būti padengti hidroizoliacine danga nuo stogo viršaus aukštyrį ne mažiau kaip 300 mm.
 3. Hidroizoliacinės dangos kraštas vertikaliame paviršiuje turi būti patikimai užsandarintas, kad į stogo konstrukcijas nepatektų vanduo.
 4. Stogas turi tenkinti broof(t1) reikalavimus.
 5. Detalizaciją, darbo eiliškumą tikslinti techninio projekto stadijoje.
 6. Matmenys nurodyti milimetrais.
 7. Patalpų aukščiai nurodyti metrais.

| | | | | | |
|--------------|---|-------------|----------------|---|---------------------|
| ATESTATO Nr. |  UAB "ARCHITEKTŪROS PROJEKTAI" įmonės kodas 120920263 adresas: Polocko g. 4-101, Vilnius tel: +37067166001 | | | OBJEKTAS: Paslaugų (7.4) paskirties pastato su pagalbinio ūkio pastatu Pupinės k., Vilniaus m. sav. (skl. kad Nr. 0101/0159:842), statybos projektas | |
| | A 1977 | PV | G. Baranauskas | 2019 | STOGO PLANAS M1:100 |
| 39287 | Arch. | A. Ivanova | 2019 | Laida | |
| BK 020988 | Arch. | S. Benetytė | 2019 | 0 | |
| Etapas | Užsakovas: | | | PP | Lapas |
| | UAB "Astirex" | | | PP-AP-2019/09-018-BR-SA-02 | 1 |

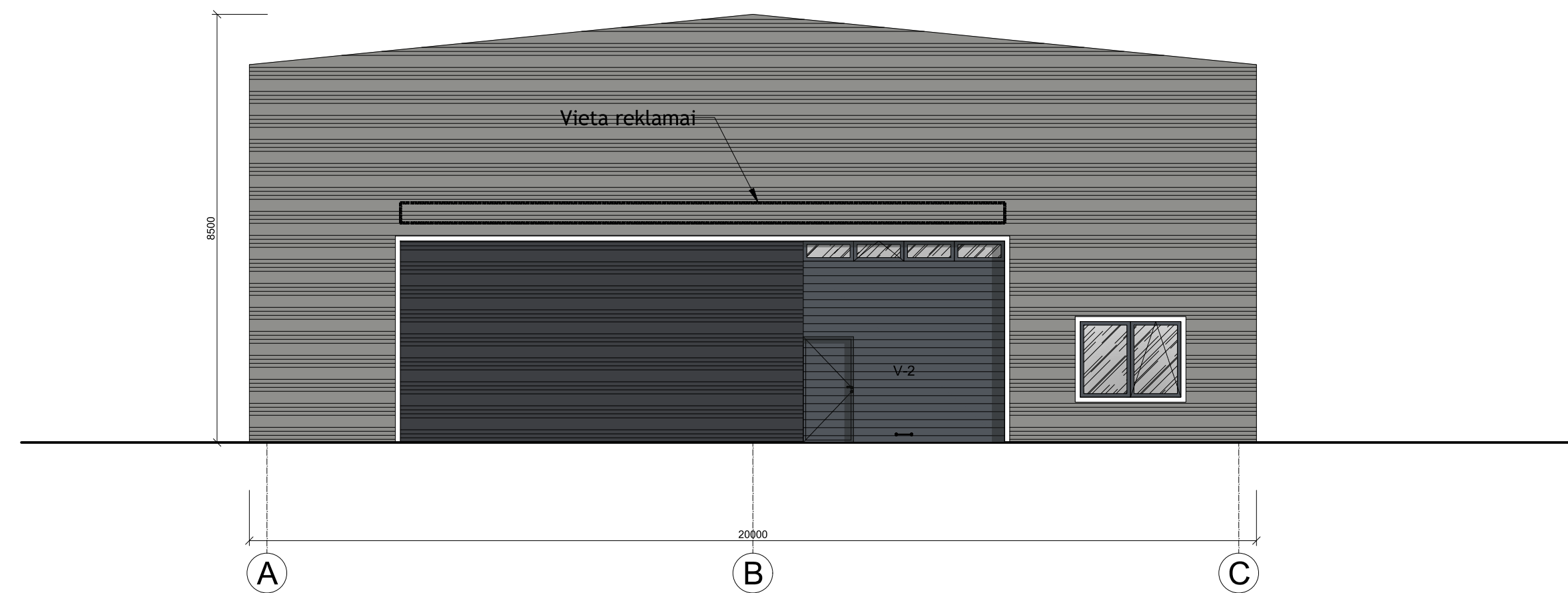
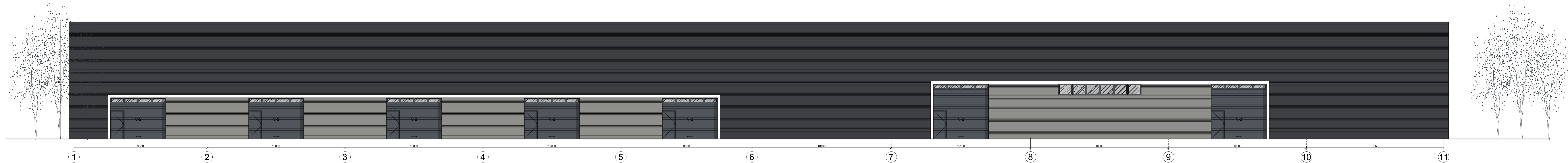

SUTARTINIAI ŽENKLAI

| | |
|--|---|
| | ŠVIESIAI PILKOS SPALVOS SANDWICH PLOKŠTĖS |
| | TAMSIJAI PILKOS SPALVOS SANDWICH PLOKŠTĖS |
| | BALTOS SPALVOS SANDWICH PLOKŠTĖS |
| | TAMSIJAI PILKOS SPALVOS LANGŲ RĖMAI |

| | | | |
|--------------|--|---|----------------------------|
| ATESTATO Nr. | UAB "ARCHITEKTŪROS PROJEKTAI" įmonės kodas 120920263 adresas: Polocko g. 4-101, Vilnius tel: +37067166001 | OBJEKTAS: Paslaugų (7.4) paskirties pastato su pagalbinio ūkio pastatu Pupinės k., Vilniaus m. sav. (skl. kad Nr. 0101/0159:842), statybos projektas | Laida |
| | | | |
| A 1977 | PV G.Baranauskas | 2019 | Lapas |
| 39287 | Arch. A. Ivanova | 2019 | |
| BK 020988 | Arch. S. Benetytė | 2019 | 1 |
| Etapas | Užsakovas: | UAB "Astirex" | PP-AP-2019/09-018-BR-SA-03 |

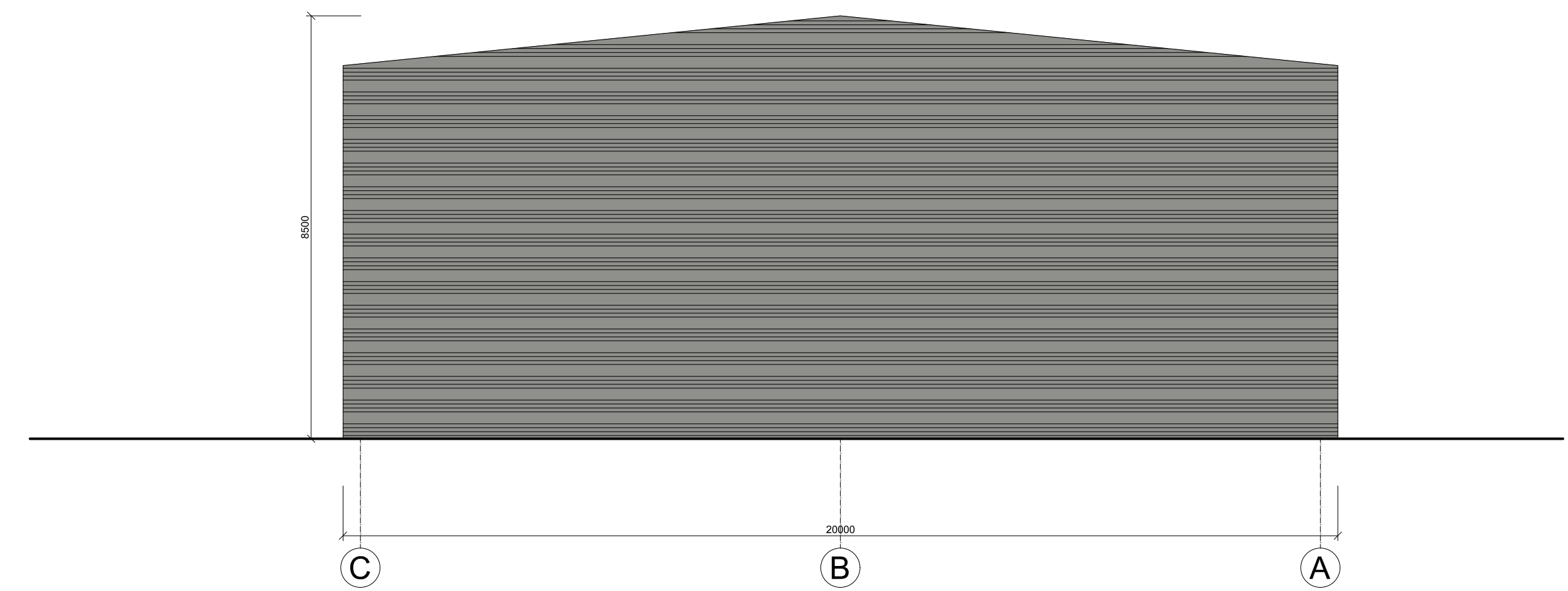
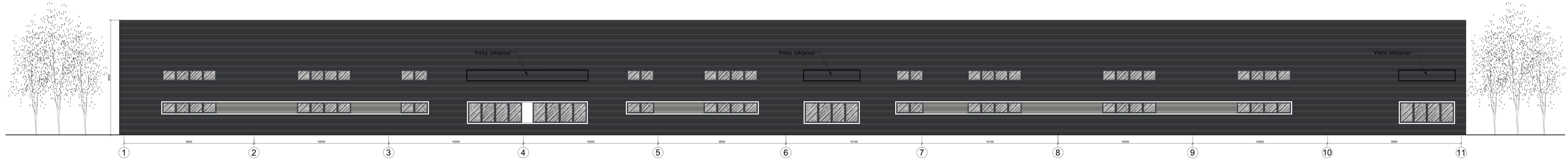

SUTARTINIAI ŽENKLAI

| | |
|--|---|
| | ŠVIESIAI PILKOS SPALVOS SANDWICH PLOKŠTĖS |
| | TAMSIAM PILKOS SPALVOS SANDWICH PLOKŠTĖS |
| | BALTOS SPALVOS SANDWICH PLOKŠTĖS |
| | TAMSIAM PILKOS SPALVOS LANGŲ RĒMAI |

| | | | | | |
|--------------|--|-------|----------------|---|--|
| ATESTATO Nr. | UAB "ARCHITEKTŪROS PROJEKTAI" įmonės kodas 120920263 adresas: Polocko g. 4-101, Vilnius tel: +37067166001 | | | OBJEKTAS: Paslaugų (7.4) paskirties pastato su pagalbinio ūkio pastatu Pupinės k., Vilniaus m. sav. (skl. kad Nr. 0101/0159:842), statybos projektas | Laida 0 |
| | A 1977 | PV | G. Baranauškas | | |
| | 39287 | Arch. | A. Ivanova | 2019 | FASADAI M1:100 SPALVINIS SPRENDIMAS |
| | BK 020988 | Arch. | S. Benetytė | 2019 | |
| Etapas | Užsakovas: | | | | Lapas |
| PP | UAB "Astirex" | | | PP-AP-2019/09-018-BR-SA-04 | 1 |

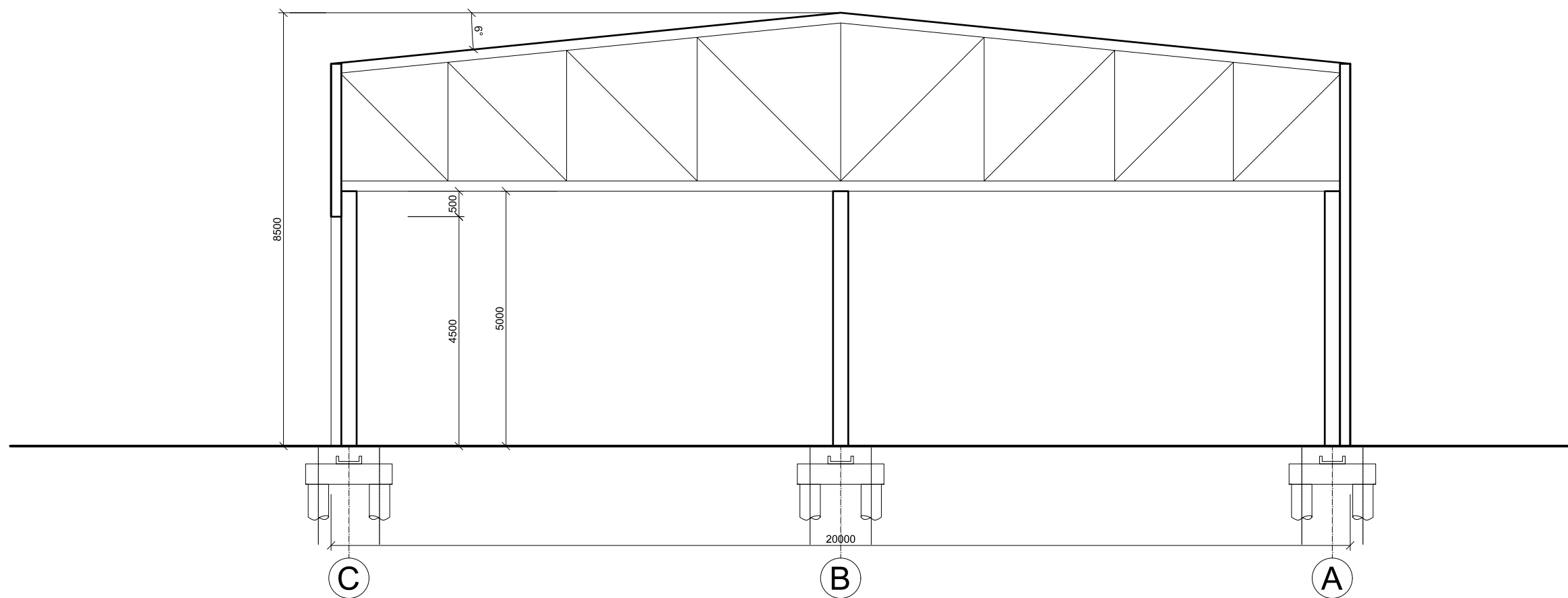

| | | | | | | |
|-----------------|--|--|--|--|--|---|
| ATESTATO Nr. | UAB "ARCHITEKTŪROS PROJEKTAI" įmonės kodas 120920263 adresas: Polocko g. 4-101, Vilnius tel: +37067166001 | | | | OBJEKTAS: | |
| | A 1977 PV G.Baranauskas 2019 39287 Arch. A. Ivanova 2019 BK 020988 Arch. S. Benetytė 2019 | | | | Paslaugų (7.4.) paskirties pastato su pagalbinio ūkio pastatu Pupinės k., Vilniaus m. sav. (skl. kad Nr. 0101/0159:842), statybos projektas | |
| Etapas | Užsakovas: | | | | PJŪVIS M1:100 | |
| PP | UAB "Astirex" | | | | PP-AP-2019/09-018-BR-SA-05 | |
| | | | | | Laida | 0 |
| | | | | | Lapas | 1 |

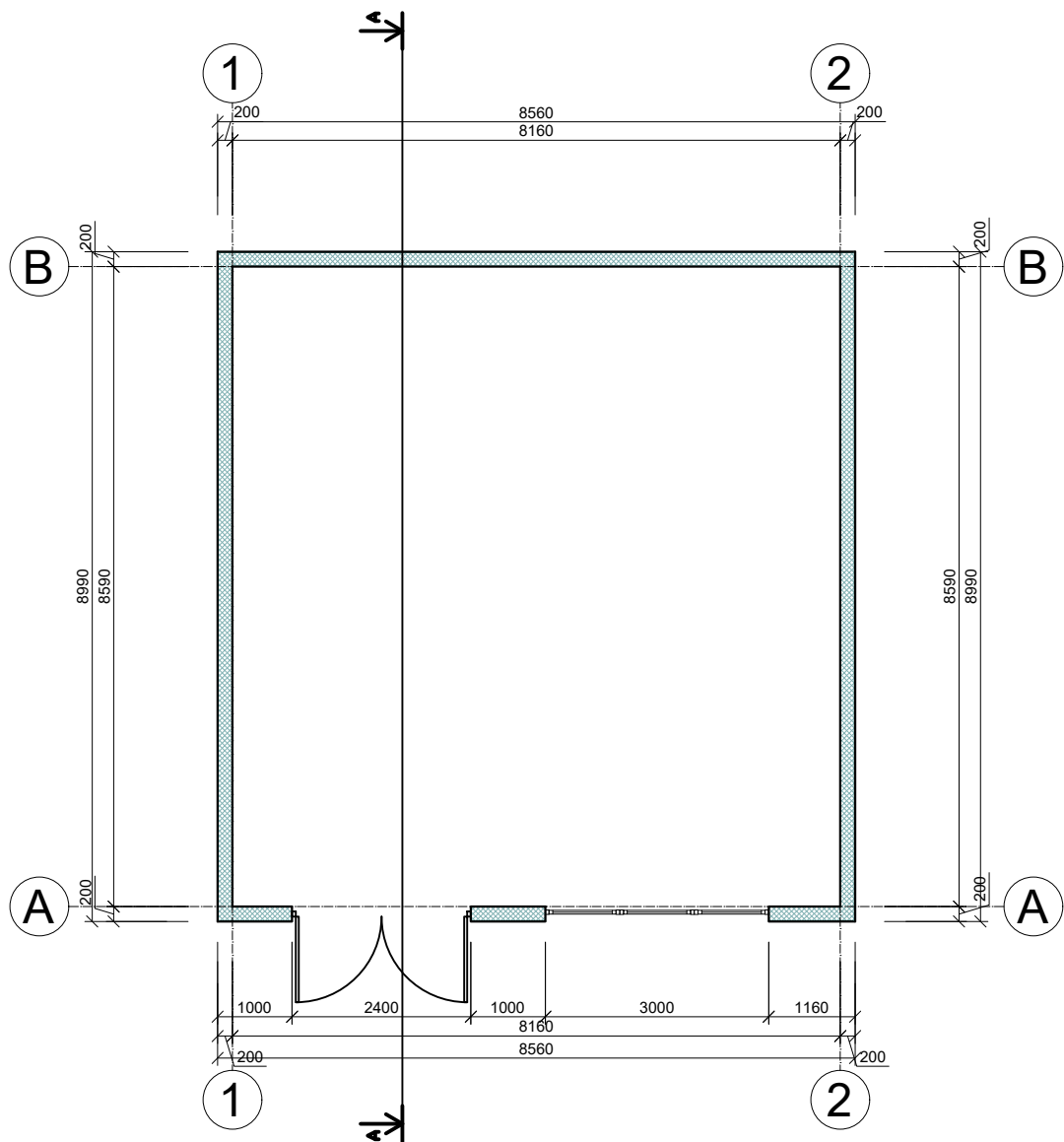

PIRMO AUKŠTO PATALPŲ EKSPLIKACIJA

| EIL. NR. | PATALPŲ PAVADINIMAS | PLOTAS [m ²] |
|----------|---------------------|--------------------------|
| A-01 | ŪKINĖ PATALPA | 70,09 |
| | | 70,09 |
| | | |
| | | |

| | | |
|--------------|--|---|
| ATESTATO Nr. |  UAB "ARCHITEKTŪROS PROJEKTAI" įmonės kodas 120920263 adresas: Polocko g. 4-101, Vilnius tel: +37067166001 | OBJEKTAS: Paslaugų (7.4.) paskirties pastato su pagalbinio ūkio pastatu Pupinės k., Vilniaus m. sav. (skl. kad Nr. 0101/0159:842), statybos projektas |
| A 1977 | PV G.Baranauskas | 2019 |
| 39287 | Arch. A. Ivanova | 2019 |
| BK 020988 | Arch. S. Benetytė | 2019 |
| Etapas | Užsakovas: | |
| PP | UAB "Astirex" | PP-AP-2019/09-018-BR-SA-06 |
| | | Laida |
| | | 0 |
| | | Lapas |
| | | 1 |

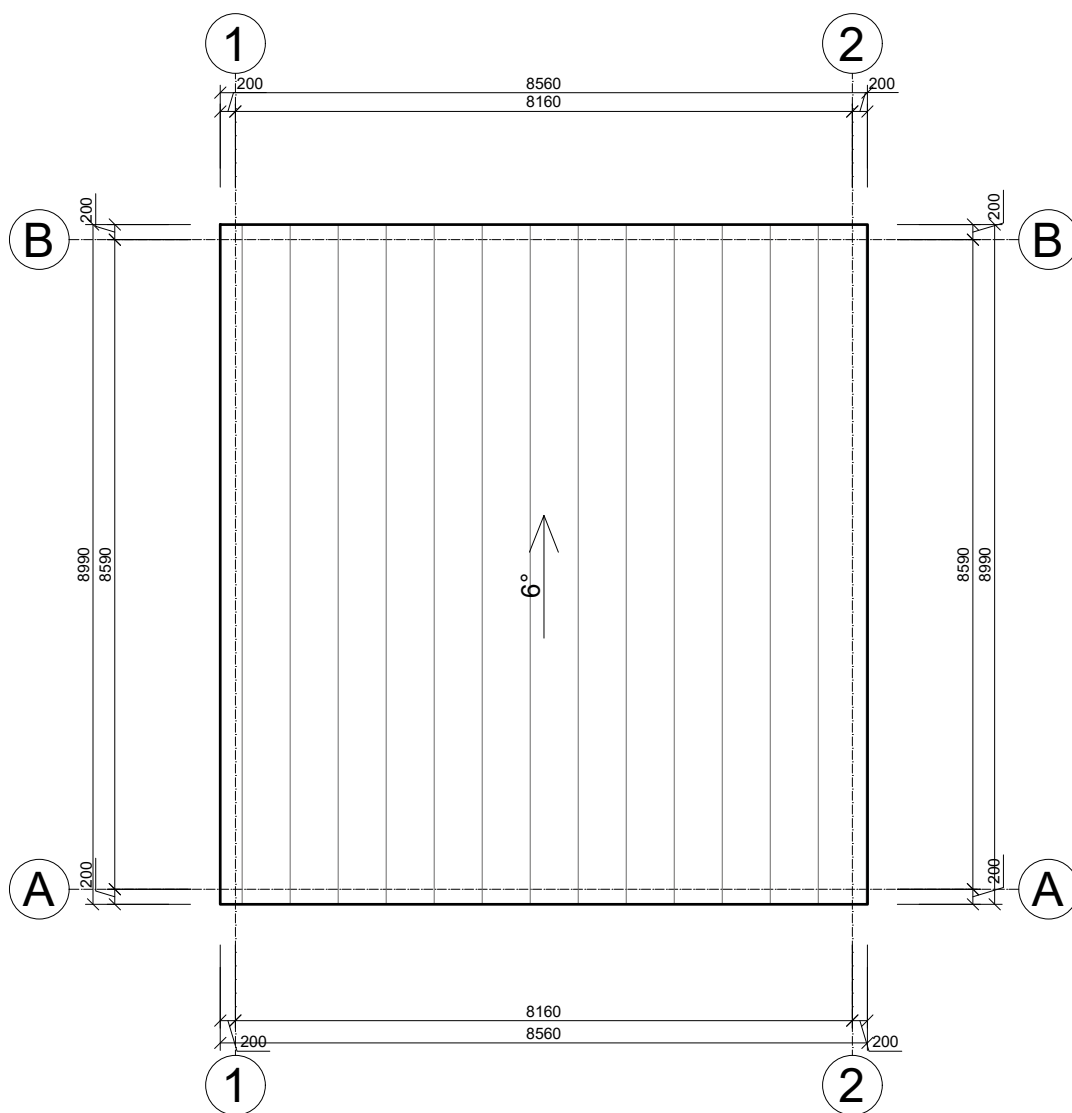

| | | | | | | |
|-----------------|--|---------------|--|---|--|-------|
| ATESTATO Nr. |  UAB "ARCHITEKTŪROS PROJEKTAI" įmonės kodas 120920263 adresas: Polocko g. 4-101, Vilnius tel: +37067166001 | | | OBJEKTAS: Paslaugų (7.4.) paskirties pastato su pagalbinio ūkio pastatu Pupinės k., Vilniaus m. sav. (skl. kad Nr. 0101/0159:842), statybos projektas | | |
| A 1977 | PV | G.Baranauskas | | 2019 | PAGALBINIO ŪKIO PASTATO STOGO PLANAS M1:100 | Laida |
| 39287 | Arch. | A. Ivanova | | 2019 | | 0 |
| BK 020988 | Arch. | S. Benetytė | | 2019 | | |
| Etapas | Užsakovas: | | | | | Lapas |
| PP | UAB "Astirex" | | | | PP-AP-2019/09-018-BR-SA-07 | 1 |

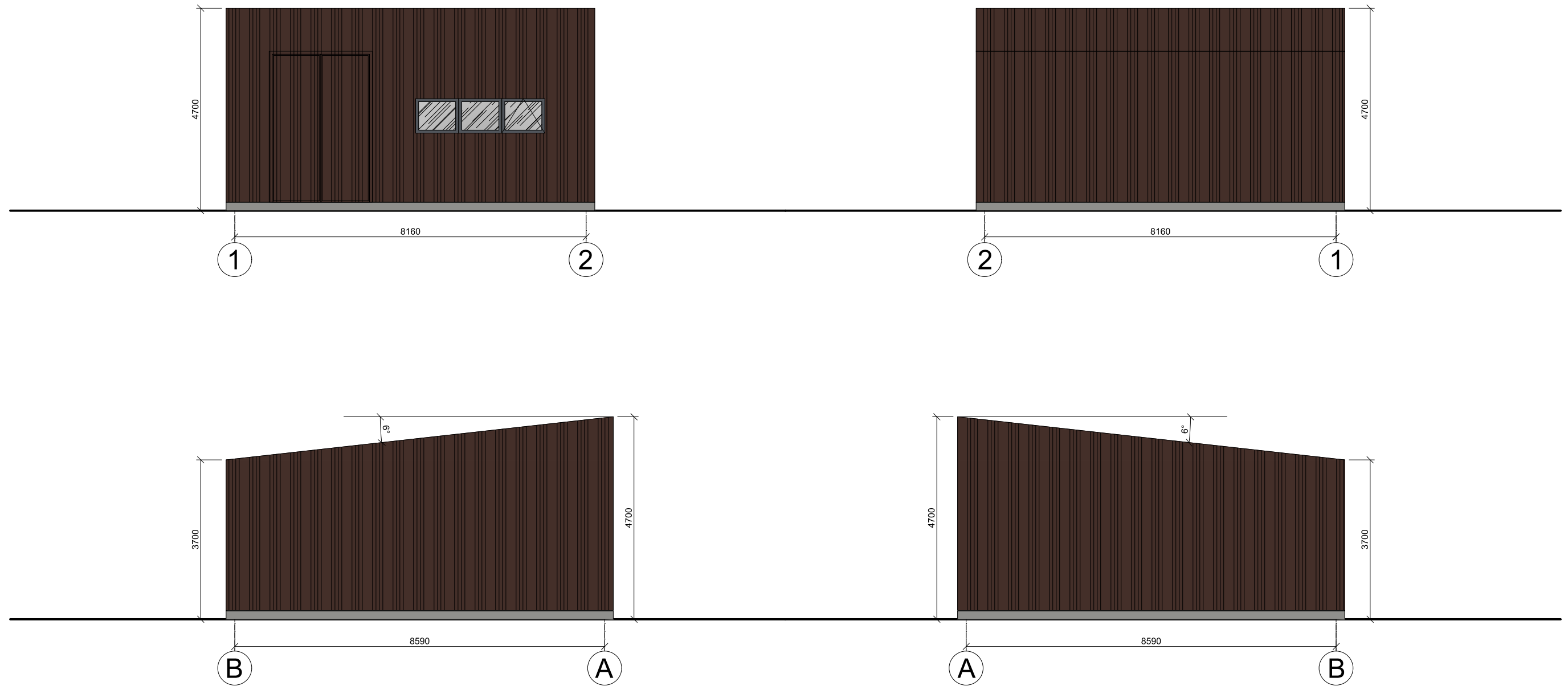

| | | | | | | |
|-----------------|--|--|--|--|--|---|
| ATESTATO Nr. |  UAB "ARCHITEKTŪROS PROJEKTAI" įmonės kodas 120920263 adresas: Polocko g. 4-101, Vilnius tel: +37067166001 | | | | OBJEKTAS: | |
| | A 1977 PV G.Baranauskas 2019 39287 Arch. A. Ivanova 2019 BK 020988 Arch. S. Benetytė 2019 | | | | Paslaugų (7.4.) paskirties pastato su pagalbinio ūkio pastatu Pupinės k., Vilniaus m. sav. (skl. kad Nr. 0101/0159:842), statybos projektas | |
| Etapas | Užsakovas: | | | | PAGALBINIO ŪKIO PASTATO FASADAI M1:100 | |
| PP | UAB "Astirex" | | | | PP-AP-2019/09-018-BR-SA-08 | |
| | | | | | Laida | 0 |
| | | | | | Lapas | 1 |

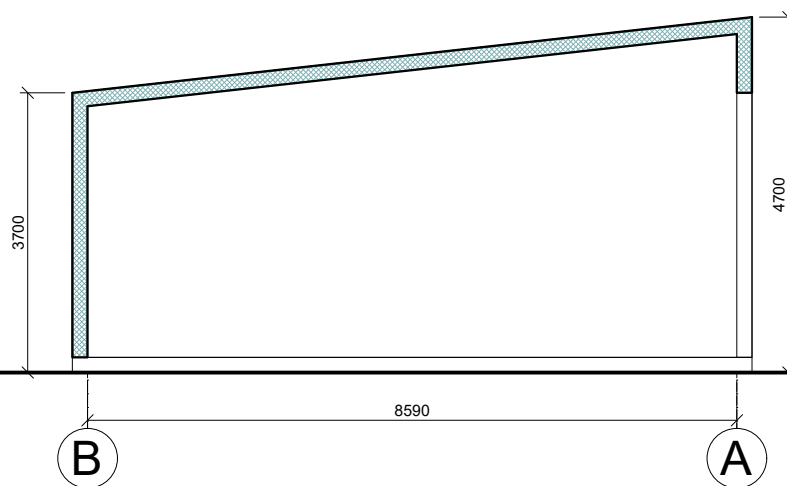

| | | | | | | |
|-----------------|--|---------------|--|------|--|-------|
| ATESTATO Nr. |  UAB "ARCHITEKTŪROS PROJEKTAI" įmonės kodas 120920263 adresas: Polocko g. 4-101, Vilnius tel: +37067166001 | | | | OBJEKTAS: Paslaugų (7.4.) paskirties pastato su pagalbinio ūkio pastatu Pupinės k., Vilniaus m. sav. (skl. kad Nr. 0101/0159:842), statybos projektas | |
| A 1977 | PV | G.Baranauskas | | 2019 | PAGALBINIO ŪKIO PASTATO PJŪVIS M1:100 | Laida |
| 39287 | Arch. | A. Ivanova | | 2019 | | 0 |
| BK 020988 | Arch. | S. Benetytė | | 2019 | | |
| Etapas | Užsakovas: | | | | | Lapas |
| PP | UAB "Astirex" | | | | PP-AP-2019/09-018-BR-SA-09 | 1 |





DETALŪS METADUOMENYS

| | |
|---|--|
| Dokumento sudarytojas (-ai) | Vilniaus miesto savivaldybė 188710061, Konstitucijos pr. 3, LT-09601, Vilnius |
| Dokumento pavadinimas (antraštė) | DĖL PROJEKTINIŲ PASIŪLYMŲ PUPINĖS K, ŽEMĖS SKLYPE KADASTRO NR. 0101/0159:842, VILNIUJE, PRITARIMO |
| Dokumento registracijos data ir numeris | 2020-06-03 Nr. A51-72991/20(3.3.2.26E-VMA) |
| Dokumento gavimo data ir dokumento gavimo registracijos numeris | – |
| Dokumento specifikacijos identifikavimo žymuo | ADOC-V1.0 |
| Parašo paskirtis | Pasirašymas |
| Parašą sukūrusio asmens vardas, pavardė ir pareigos | Mindaugas Pakalnis, Vyriausiojo miesto architekto skyriaus vedėjas, Vyriausiojo miesto architekto skyrius |
| Sertifikatas išduotas | MINDAUGAS PAKALNIS, Vilniaus miesto savivaldybės administracija LT |
| Parašo sukūrimo data ir laikas | 2020-06-03 10:38:34 (GMT+03:00) |
| Parašo formatas | XAdES-T |
| Laiko žymoje nurodytas laikas | 2020-06-03 10:38:45 (GMT+03:00) |
| Informacija apie sertifikavimo paslaugų teikėją | ADIC CA-A, Asmens dokumentu israsymo centras prie LR VRM LT |
| Sertifikato galiojimo laikas | 2018-11-19 11:01:47 – 2021-11-18 11:01:47 |
| Informacija apie būdus, naudotus metaduomenų vientisumui užtikrinti | "Registravimas" paskirties metaduomenų vientisumas užtikrintas naudojant "RCSC IssuingCA, VI Registru centras - i.k. 124110246 LT" išduotą sertifikatą "Dokumentų valdymo sistema Avilys, Vilniaus miesto savivaldybės administracija, i.k.188710061 LT", sertifikatas galioja nuo 2018-12-27 14:17:37 iki 2021-12-26 14:17:37 |
| Pagrindinio dokumento priedų skaičius | – |
| Pagrindinio dokumento pridedamų dokumentų skaičius | – |
| Priedamo dokumento sudarytojas (-ai) | – |
| Priedamo dokumento pavadinimas (antraštė) | – |
| Priedamo dokumento registracijos data ir numeris | – |
| Programinės įrangos, kuria naudojantis sudarytas elektroninis dokumentas, pavadinimas | Dokumentų valdymo sistema „Avilys“, versija 3.5.28 |
| Informacija apie elektroninio dokumento ir elektroninio (-ių) parašo (-ų) tikrinimą (tikrinimo data) | Atitinka specifikacijos keliamus reikalavimus. META-INF/signatures/signatures1.xml#SignatureElem_0: Certificate path validation failed for certificate (subject: Dokumentų valdymo sistema Avilys, valid from: 2018-12-27 14:17:37). Could not perform complete certificate validation because there is no specified service (OCSP or CRL) to get information about certificate revocation. |
| Paieškos nuoroda | – |
| Papildomi metaduomenys | Nuorašą suformavo 2020-06-03 11:55:16 Dokumentų valdymo sistema „Avilys“ |