

Patvirtinta Vilniaus miesto savivaldybės administracijos direktoriaus pavaduotojo 2019 m.mėn.d. Įsakymu Nr.

76/31 - 0087

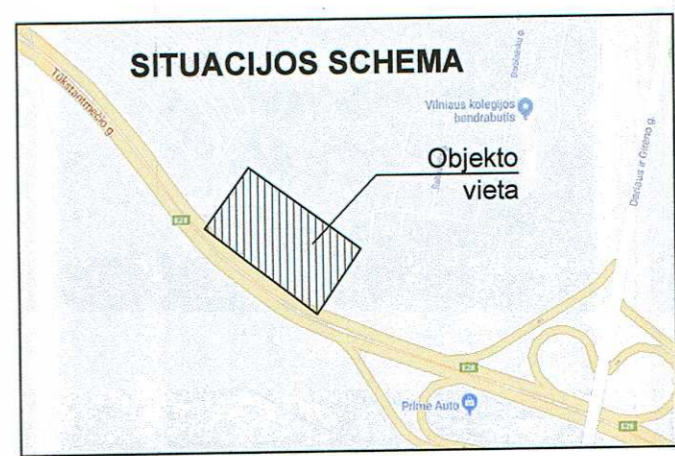

STATINIŲ EKSPLIKACIJA

| NR | PAVADINIMAS | STATYMO KLAIPAS (m²) | PASTABOS |
|----|--|----------------------|---------------|
| 1 | Operatorinė su parduotuve ir autoplovykla | 472 m² | Projektuojama |
| 2 | Kuro kolonėlės su stogine (4vnt) | Stogo plotas 242m² | Projektuojama |
| 3 | Dujų kolonėlė | 1 | Projektuojama |
| 4 | Suskystintų dujų modulis v=20m³ | 1 | Projektuojama |
| 5 | Požeminis kuro rezervuaras 60m³ | 2 | Projektuojama |
| 6 | Kainų stendas | 1 | Projektuojama |
| 7 | Dyzelino kuro kolonėlė | 1 | Projektuojama |
| 8 | Kontainerių kiemas | 12.45 m² | Projektuojama |
| 9 | Transformatorinė | | Esama |
| 10 | Automobilių parkavimo aikštelės (lengvųjų) | 17 vietų | Projektuojama |
| 11 | Parapetkylinis pilonas H=25m | | Projektuojama |
| 12 | Kuro užpylimo punktas | | Projektuojama |
| 13 | Altraminė sienelė | 100 m | Projektuojama |

SUTARTINIAI ŽYMĖJIMAI

| | |
|--|---|
| | SKLYPO RIBOS |
| | ĮEIMŲ Į PASTATŲ VIETOS |
| | 2 M. DEGALINĖS APSAUGINĖ ZONA |
| | EISMO ORGANIZAVIMAS |
| | DEGALINĖS ĮRENGIMŲ 50 M. APSAUGINĖ ZONA |
| | ASFALTO DANGA SKLYPO RIBOSE |
| | TRINKELIŲ DANGA |
| | ŽALIA VEJA |
| | SKLYPO UŽSTATYMO RIBOS PAGAL DETALIŲ PLANŲ |
| | Į SKLYPO RIBAS NEPATENKANTYS PROJEKTO SPRENDINIAI PATEIKIAMAI KITuose BRĖŽINIuose |

Sklypo riba

| | |
|--|--|
| | Planuojama užstatymo zona |
| | Užstatymo zona pagal galiojantį detalių planą |
| | Naikinama užstatymo zona |
| | Užstatymo riba pagal galiojantį detalių planą |
| | Planuojama užstatymo riba |
| | Naikinama detaliu planu nustatyta automobilių parkavimo zona |
| | Planuojama automobilių parkavimo zona |
| | Esantis servitutas |
| | Planuojamas įvažiavimas / išvažiavimas iš sklypo |
| | Naikinamas įvažiavimas į sklypą |

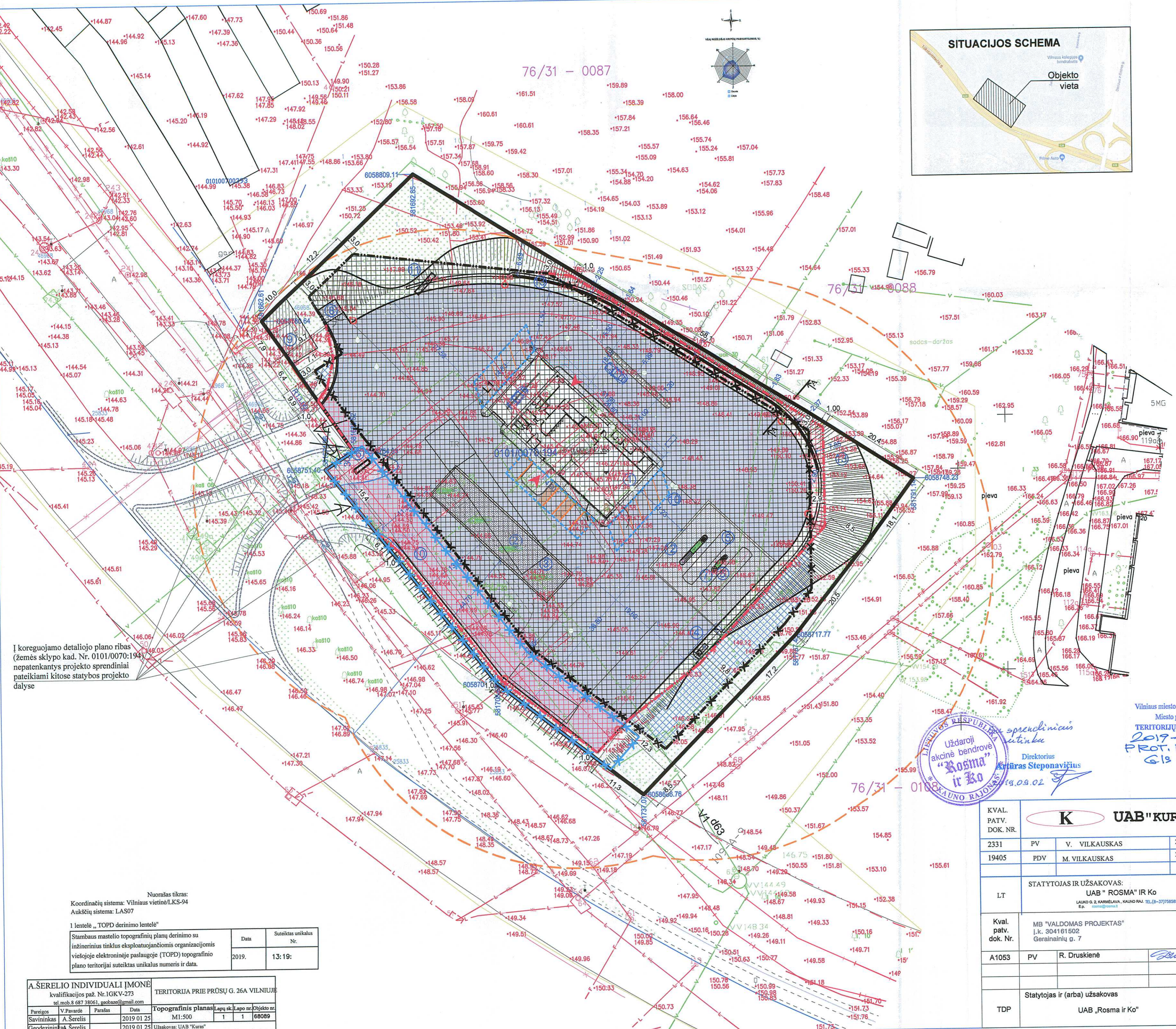

Į koreguojamo detaliojo plano ribas (žemės sklypo kad. Nr. 0101/0070:194) nepatenkantys projekto sprendiniai pateikiami kitose statybos projekto dalyse

Uždaroji akcinė bendrovė "Rosma ir Ko" (UAB "Rosma ir Ko")
 2019.09.02
 Direktorius: Vytautas Steponavičius

Vilniaus miesto savivaldybės administracijos Miesto plėtros departamentas
 TERITORIJŲ PLANAVIMO KOMISIJA
 2019-09-04
 PROT. NR. 1-9/19-3
 G.19 NR. 7846
 Karolis Dambrauskas
 7846

Nuorašas tikras:
 Koordinacių sistema: Vilniaus vietinė/LKS-94
 Aukščių sistema: LAS07

1 lentelė „TOPD derinimo lentelė“

| Stambaus mastelio topografinių planų derinimo su inžinerinius tinklus eksploatuojančiomis organizacijomis viešojoje elektroninėje paslaugoje (TOPD) topografinio plano teritorijai suteiktas unikalus numeris ir data. | Data | Suteiktas unikalus Nr. |
|--|-------|------------------------|
| | 2019. | 13:19: |

A.ŠERELIO INDIVIDUALI ĮMONĖ
 kvalifikacijos paž. Nr. I.GKV-273
 tel. mob. 8 687 38061, geobaze@gmail.com

| Teritorija | Planavimas | Lapų sk. | Lapų nr. | Objekto nr. |
|---------------------------------------|---------------------|----------|----------|-------------|
| TERITORIJA PRIE PRŪSŲ G. 26A VILNIUJE | Topografinis planas | 1 | 1 | 68089 |

Geodezinių: A.Šerelis, 2019 01 25, Užsakovas: UAB "Kuras"

| | | | | |
|----------------------|--------------------------------|---|---|------------|
| KVAL. PATV. DOK. NR. | K | UAB "KURAS" | PREKYBOS PASKIRTIES PASTATO - DEGALINĖS OPERATORINĖS SU PARDUOTUVE, AUTOMOBILIŲ PLOVYKLA STATYBOS IR PASLAUGŲ PASKIRTIES PASTATO PRŪSŲ G.26A VILNIAUS M., REKONSTRAVIMO Į STOGINĖ PROJEKTAS | LAI DA |
| 2331 | PV | V. VILKAUSKAS | 2019-07 | 0 |
| 19405 | PDV | M. VILKAUSKAS | 2019-07 | 0 |
| LT | STATYTOJAS IR UŽSAKOVAS: | UAB " ROSMA" IR KO | 19-04/18-RTDP-VN. B-01 | LAPAS LAPŲ |
| | | LAUKO G. 2, KARNELAVIA, KAINO RAI. TEL. (8-37)788585. | | 1 8 |
| Kval. patv. dok. Nr. | MB "VALDOMAS PROJEKTAS" | Į. k. 304161502 | ŽEMĖS SKLYPO (KAD. NR. 0101/0070:194) PRŪSŲ G. 26A, VILNIUJE, DETALIOJO PLANO STATINIŲ STATYBOS RIBŲ IR ZONOS, ĮVAŽIAVIMŲ IR AUTOMOBILIŲ PARKAVIMO ZONOS KOREGAVIMAS | Laid a |
| A1053 | PV | R. Druskiėnė | | 0 |
| TDP | Statytojas ir (arba) užsakovas | UAB „Rosma ir Ko“ | Dokumento žymuo | Lapas Lapų |
| | | | 19-04/18-RTD | 1 1 |