

Statytojo (užsakovo) pavadinimas	D. T.	
Dokumentą rengusio projektuotojo pavadinimas	Kostas Skukauskas	
Statinio projekto pavadinimas	Daugiabučio gyvenamojo namo butų Nr. 4 ir Nr. 5 sujungimo ir rekonstravimo projektas Žirgo g. 53 Vilniuje.	
Statinio vieta (adresas)	Žirgo g. 53, Vilnius, sklypo kad. Nr. 0101/0025:1068	
Statinio projekto Nr.	C2-20-11-PŠ	
Statinio projekto etapas	Projektiniai pasiūlymai (PP)	
Statinio (statinių) pavadinimas	Daugiabutis gyvenamasis namas	
Statybos rūšis	Statinio rekonstravimas	
Statinio naudojimo paskirtis	Gyvenamosios paskirties (trijų ir daugiau butų (daugiabučiai) pastatai (6.3))	
Statinio kategorija	Ypatingas statinys	
Statinio projekto dalis	Architektūros dalis	
Bylos (segtuvo) žymuo	SA	
Bylos (segtuvo) laidos Nr.	0	
Bylos (segtuvo) išleidimo data	2021 06	
	V. Pavardė, atestato Nr.	Parašas
Projekto dalies vadovas	K. Skukauskas A 1968	



STATINIO PROJEKTO SUDĖTIES ŽINIARAŠTIS

Eil Nr.	Dokumentų žimuo	Pavadinimas	Laida	Lapų sk.	Psl.
Pagrindinė informacija					
1.		Viršelis		1	1
2.		Statinio projekto sudėties žiniaraštis		1	2
3.	CS-20-11-PŠ-PP-BD-BSR	Bendrieji statinio rodikliai		1	3
4.		Projektinių pasiūlymų rengimo užduotis		3	4-6
5.	CS-20-11-PŠ-PP-BD-AR	Aiškinamasis raštas		3	7-9
Brėžiniai					
6.	CS-20-11-PŠ-PP-SA_01.1	Esamos situacijos schema	0	1	10
7.	CS-20-11-PŠ-PP-SA_01.2	Sklypo plano schema po rekonstrukcijos	0	1	11
8.	CS-20-11-PŠ-PP-SA_01.3	Pirmo aukšto planas	0	1	12
9.	CS-20-11-PŠ-PP-SA_01.4	Antro aukšto planas	0	1	13
10.	CS-20-11-PŠ-PP-SA_01.5	Pjūvis 1-1	0	1	14
11.	CS-20-11-PŠ-PP-SA_01.6	Pjūvis 2-2	0	1	15
12.	CS-20-11-PŠ-PP-SA_01.7	Pjūvis 4-4	0	1	16
13.	CS-20-11-PŠ-PP-SA_01.8	Fasadai tarp ašių 1-4 ir A-D	0	1	17
14.	CS-20-11-PŠ-PP-SA_01.9	Fasadai tarp ašių 4-1 ir D-A	0	1	18
15.		Vaizdinė medžiaga		6	19-24

Daugiabučio gyvenamojo namo butų Nr. 4 ir Nr. 5 sujungimo ir rekonstravimo projektas Žirgo g. 53 Vilniuje.
 Statinio projekto Nr. C2-20-11-PŠ

BENDRIEJI STATINIO RODIKLIAI

Šiame priede nurodomi "Daugiabučio gyvenamojo namo butų Nr. 4 ir Nr. 5 sujungimo ir rekonstravimo projektas Žirgo g. 53 Vilniuje." sklypo ir statinių (techniniai ir paskirties) rodikliai bendruoju atveju.

Pavadinimas	Mato vienetas	Kiekis	Pastabos
I. SKLYPAS			
1. sklypo plotas	m ²	1893	Sklypo kad. Nr. 0101/0025:1068
2. sklypo užstatymo intensyvumas		0,26	
3. sklypo užstatymo tankis	%	20,6	Esamas užstatymo plotas 181 m ² Būsimas užstatymo plotas 391 m ²
II. PASTATAI			
Negyvenamieji pastatai		-	Neprojektuojami
Gyvenamieji pastatai		1	
Pastato paskirties rodikliai			
1. Pastato bendrasis plotas	m ²	490	Esamas 208,88 m ² Būsimas 490 m ²
2. Pastato naudingas plotas	m ²	420,72	Esamas 195,29 m ² Būsimas 420,72 m ²
3. Pastato tūris	m ³	-	
4. Aukštų skaičius	vnt.	2	
5. Pastato aukštis	m	11,40	
6. Energinio naudingumo klasė		A++	
7. Pastato (patalpų) akustinio komforto sąlygų klasė		C	
Kiti papildomi pastato rodikliai			
11.3 Parkavimo vietų skaičius	vnt.	3	
III. SUSISIEKIMO KOMUNIKACIJOS			
IV. INŽINERINIAI TINKLAI			
IV. KITI STATINIAI			

0	2021 06	Statybos leidimui.		
LAIDA	IŠLEIDIMO DATA	LAIDOS STATUSAS. KEITIMO PRIEŽASTIS (JEI TAIKOMA)		
KVAL. PATV. DOK. NR.				STATINIO PROJEKTO PAVADINIMAS Daugiabučio gyvenamojo namo butų Nr. 4 ir Nr. 5 sujungimo ir rekonstravimo projektas Žirgo g. 53 Vilniuje.
				STATINIO NUMERIS IR PAVADINIMAS Daugiabutis gyvenamasis namas
A1968	PV	Kostas Skukauskas		DOKUMENTO PAVADINIMAS Bendrieji statinio rodikliai
				Laida 0
LT	STATYTOJAS D. T.			DOKUMENTO ŽYMUO
				C2-20-11-PŠ-PP-BD_BSR
			Lapas 1	Lapų 1



VILNIAUS MIESTO SAVIVALDYBĖS ADMINISTRACIJA

PRITARIU
Vyriausiasis miesto architektas

2020 m. _____ d.

PROJEKTINIŲ PASIŪLYMŲ RENGIMO UŽDUOTIS

2021 m. sausio 21 d.
Vilnius

1. Statinio projekto pavadinimas: Daugiabučio gyvenamojo namo butų Nr. 4 ir Nr. 5 sujungimo ir rekonstravimo projektas **Žirgo g. 53** Vilniuje (Projektiniai pasiūlymai)

2. Nustatomi žemės sklypo naudojimo reglamentai

2.1.	užstatymo tipas	Laisvo planavimo
2.2.	užstatymo tankis	Iki 30 proc.
2.3.	užstatymo intensyvumas	Iki 0,4
2.4.	aukštis (m) nuo statinių statybos zonos esamo žemės paviršiaus	Iki 12,0 m
2.5.	maksimali absoliutinė altitudė (m)	Iki 172,00 m
2.6.	aukštų skaičius (nuo–iki)	2 aukštai
2.7.	automobilių stovėjimo vietų skaičius	Pagal STR 2.06.04:2014 „Gatvės ir vietinės reikšmės keliai. Bendrieji eikalavimai“ bei Vilniaus miesto savivaldybės tarybos patvirtintą 2017-12-20 sprendimą Nr. 1312 „Dėl Vilniaus miesto savivaldybės teritorijos suskirstymo į zonas pagal nustatytus automobilių stovėjimo vietų skaičiaus koeficientus schemas, kompensavimo už papildomai įrengtas automobilių stovėjimo vietas tvarkos aprašo ir sutarties formos tvirtinimo“.
2.8.	priklausomų želdynų plotas	30 proc.
2.9.	esamų medžių įvertinimas, taksacija	Jeigu būtų kertami medžiai – reikalinga.

3. Kiti reikalavimai

3.1.	architektūrinės išraiškos priemonės: medžiagiškumas, spalva, tūrio formos, proporcijos, mastelis	Architektūriniuose sprendiniuose siekti esamo pastato jungties su projektuojamu pastatu darnios kompozicijos, proporcijų. Užtikrinti medžiagų šiuolaikiškumą ir kokybę
3.2.	reikalavimai sklypo sutvarkymui ir apželdinimui	Pateikti sklypo apželdinimo ir sutvarkymo planą.
3.3.	konteksto sąlygojami reikalavimai	Nepažeisti trečiųjų asmenų interesų. Žemės sklypo užstatymo rodikliai turi užtikrinti bendraturčių galimybę vystyti statybą savo sklypo dalyse. Vadovaujantis STR 1.04.04:2017 „Statinio

		projektavimas, projekto ekspertizė“ 61 punktu, Projektiniai pasiūlymai turi būti suderinti su Statybos įstatymo 14 straipsnio 1 dalies 13 ir 15 punktuose nurodytais asmenimis.
	reikalavimai susisiekimo ir inžinerinių tinklų plėtrai	Jei reikalinga - pagal Infrastruktūros skyriaus sąlygas ir reikalavimus.
3.4.	kiti teritorijų planavimo dokumentuose nustatyti reikalavimai (bendruosiuose, specialiuosiuose planuose)	Vilniaus miesto savivaldybės teritorijos bendrasis planas (reg. Nr. T00056038);
3.5.	su projekto įgyvendinimu susijusi būtina viešosios infrastruktūros plėtra	Nereikalinga.
3.6.	projektinių pasiūlymų vaizdinės informacijos parengimas	Pagal STR 1.04.04:2017 „Statinio projektavimas, projekto ekspertizė“, 13 priedo, II skyriaus reikalavimus.

Pastaba: ši užduotis keičia 2021-01-18 patvirtintą PU reg. Nr. A659-23/21 (PV prašymu pagal anksčiau pateiktus ir nagrinėtus projektinius pasiūlymus patikslinami UI, UT, max. altitudė).

Birutė Tautavičienė, tel. 211 2747, el. paštas birute.tautaviciene@vilnius.lt

Gintaras Kuodis tel. 211 2677, el. paštas gintaras.kuodis@vilnius.lt

Lietuvos Respublikos viešojo administravimo įstatymo 36 straipsnis: asmuo turi teisę apskųsti viešojo administravimo subjekto priimtą administracinę procedūros sprendimą savo pasirinkimu administracinių ginčų komisijai arba administraciniam teismui įstatymų nustatyta tvarka.

DETALŪS METADUOMENYS

Dokumento sudarytojas (-ai)	Vilniaus miesto savivaldybė 188710061, Konstitucijos pr. 3, LT-09601, Vilnius
Dokumento pavadinimas (antraštė)	DĖL PU TVIRTINIMO ŽIRGO G. 53
Dokumento registracijos data ir numeris	2021-01-22 Nr. A659-30/21(2.8.1.35E-VMA)
Dokumento gavimo data ir dokumento gavimo registracijos numeris	–
Dokumento specifikacijos identifikavimo žymuo	ADOC-V1.0
Parašo paskirtis	Pasirašymas
Parašą sukūrusio asmens vardas, pavardė ir pareigos	Mindaugas Pakalnis, Vyriausiojo miesto architekto skyriaus vedėjas, Vyriausiojo miesto architekto skyrius
Sertifikatas išduotas	MINDAUGAS,PAKALNIS LT
Parašo sukūrimo data ir laikas	2021-01-22 18:14:23 (GMT+02:00)
Parašo formatas	XAdES-T
Laiko žymoje nurodytas laikas	2021-01-22 18:14:37 (GMT+02:00)
Informacija apie sertifikavimo paslaugų teikėją	EID-SK 2016, AS Sertifitseerimiskeskus EE
Sertifikato galiojimo laikas	2020-11-03 20:19:13 – 2025-11-02 23:59:59
Informacija apie būdus, naudotus metaduomenų vientisumui užtikrinti	"Registravimas" paskirties metaduomenų vientisumas užtikrintas naudojant "RCSC IssuingCA, VI Registru centras - i.k. 124110246 LT" išduotą sertifikatą "Dokumentų valdymo sistema Avilys, Vilniaus miesto savivaldybės administracija, i.k.188710061 LT", sertifikatas galioja nuo 2018-12-27 14:17:37 iki 2021-12-26 14:17:37
Pagrindinio dokumento priedų skaičius	–
Pagrindinio dokumento priedamų dokumentų skaičius	–
Priedamo dokumento sudarytojas (-ai)	–
Priedamo dokumento pavadinimas (antraštė)	–
Priedamo dokumento registracijos data ir numeris	–
Programinės įrangos, kuria naudojantis sudarytas elektroninis dokumentas, pavadinimas	Dokumentų valdymo sistema „Avilys“, versija 3.5.34
Informacija apie elektroninio dokumento ir elektroninio (-ių) parašo (-ų) tikrinimą (tikrinimo data)	Atitinka specifikacijos keliamus reikalavimus. Visi dokumente esantys elektroniniai parašai galioja (2021-01-22 18:31:15)
Paieškos nuoroda	–
Papildomi metaduomenys	Nuorašą suformavo 2021-01-22 18:31:15 Dokumentų valdymo sistema „Avilys“

AIŠKINAMASIS RAŠTAS

1. BENDRIEJI DUOMENYS

1.1	STATYTOJAS	D. T.
1.2	PROJEKTUOTOJAS	Kostas Skukauskas
1.3	PROJEKTO VADOVAS	Kostas Skukauskas, atestato Nr. A 1968
1.4	STATINIO PROJEKTO PAVADINIMAS	Daugiabučio gyvenamojo namo butų Nr. 4 ir Nr. 5 sujungimo ir rekonstravimo projektas Žirgo g. 53 Vilniuje.
1.5	STATYBOS VIETA	Žirgo g. 53, Vilnius, sklypo kad. Nr. 0101/0025:1068
1.6	NUOSAVYBĖS TEISĖ J SKLYPĄ	Privati nuosavybė
1.7	STATYBOS RŪŠIS	Statinio rekonstravimas
1.8	STATINIO KATEGORIJA	Ypatingas statinys
1.9	STATINIO NAUDOJIMO PASKIRTIS	Gyvenamosios paskirties (trijų ir daugiau butų (daugiabučiai) pastatai (6.3))
1.10	PROJEKTAVIMO STADIJA	Projektiniai pasiūlymai

2. PROJEKTO RENGIMO PAGRINDAS

Inžinerinis topografinis planas, patvirtintas 2021 06 02, unikalus Nr. 13:21:4917.

Projektuojama remiantis sklypui galiojančiais Vilniaus miesto savivaldybės teritorijos bendrojo plano sprendiniais, patvirtinta projektinių pasiūlymų rengimo užduotimi.

3. GALIOJANTYS PLANAVIMO SPRENDINIAI

Sklypui galioja Vilniaus miesto savivaldybės teritorijos bendrojo plano sprendiniai.

Vilniaus miesto savivaldybės teritorijos bendrasis planas (2021)

Bendrojo plano pagrindiniame brėžinyje sklypo teritorija patenka į zoną: Mažo užstatymo intensyvumo zona.

Teritorijos naudojimo tipas: GV; GM; ZS; PA; SI.

Žemės naudojimo būdas: G1; K; V; R; B; I2; E; Z1; Z5.

Pagrindinė žemės naudojimo paskirtis: KT.

Šios teritorijos reglamentai:

Didžiausias leistinas sklypo užstatymo intensyvumas 0.4.

Didžiausias leistinas sklypo užstatymo tankis 40.

0	2021 06	Statybos leidimui.				
LAIDA	IŠLEIDIMO DATA	LAIDOS STATUSAS. KEITIMO PRIEŽASTIS (JEI TAIKOMA)				
KVAL. PATV. DOK. NR.	STATINIO PROJEKTO PAVADINIMAS Daugiabučio gyvenamojo namo butų Nr. 4 ir Nr. 5 sujungimo ir rekonstravimo projektas Žirgo g. 53 Vilniuje.			Laida		
					STATINIO NUMERIS IR PAVADINIMAS Daugiabutis gyvenamasis namas	
A1968	PV	Kostas Skukauskas	DOKUMENTO PAVADINIMAS Aiškinamasis raštas	0		
LT	STATYTOJAS D. T.			DOKUMENTO ŽYMUO	Lapas	Lapų
				C2-20-11-PŠ-PP-BD_AR	1	3

Daugiabučio gyvenamojo namo butų Nr. 4 ir Nr. 5 sujungimo ir rekonstravimo projektas Žirgo g. 53 Vilniuje.

Didžiausias leistinas pastatų aukštų skaičius 3.

Didžiausias leistinas pastatų aukštis(metrai) nuo žemės paviršiaus 12.

Sąlyginis didžiausias nelaidžių dangų kiekis sklype 40%.



Ištrauka iš Vilniaus bendrojo plano (2021)

4. SKLYPAS

Bendrieji sklypo duomenys

Projektiniai pasiūlymai rengiami adresu Žirgo g. 53, Vilnius, sklypo kad. Nr. 0101/0025:1068.

Žemės sklypo plotas: 1893 kv.m.

Daikto pagrindinė naudojimo paskirtis: Kita.

Žemės sklypo naudojimo būdas: Gyvenamosios teritorijos.

Žemės sklypo naudojimo pobūdis: Mažaaukščių gyvenamųjų namų statybos.

Reljefas

Sklypo rytinė dalis ribojasi su Žirgo gatve. Šioje vietoje reljefo aukščiai yra 159,00 ir 158,00 abs. alt.

Vakarinė sklypo dalis ribojasi su pušynu. Sklypo aukščiai nuo 154,50 iki 156,00. Pietinės sklypo dalis aukščiai nuo 154,50 iki 158,00. Šiaurinė sklypo dalis ribojasi su kaimyniniu sklypu, šioje vietoje įrengta atraminė siena kurios aukštis nui 1,5 m iki 2,0. Ant atraminės sienos įrengta aklina tvora.

Vidutinė sklypo altitudė yra 157,09 abs. alt.

Esami statiniai

Sklype yra esantys statiniai. Statiniai esantys prie Žirgo gatvės patenka į statybos zoną ir bus griauunami.

Esami medžiai

Sklype yra esamų medžių. Į statybos zoną patenka du medžiai – nedidelė pušis ir berželis. Prieš pradėdant statybos darbus medeliai bus persodinti arčiau pušyno.

5. KULTŪROS VERTYBIŲ APSAUGA

Sklypas nepatenka į kultūros vertybių apsaugos zonas, šalia nėra saugomų objektų.

C2-20-11-PŠ-PP-BD_AR	Lapas	Lapų	Laida
	2	3	0

6. PROJEKTINIAI SPRENDINIAI

Architektūra

Sklype yra esamas daugiabutis, kuriame planuojama apjungti du butus Nr. 4 ir Nr. 5, bei praplėsti juos. Butai nuosavybės teise priklauso D. T. Apjungiami butai išsidėstę pirmame aukšte ir statinio palėpėje. Sujungus butus planuojama praplėsti juos pristatant statinio dalį sklypo dalyje, kuri priklauso D. T.

Statinio aukštingumas

Statinsys po rekonstravimo bus 11,40 m, dviejų aukštų.

Apdaila

Esamo statinio apdailai planuojama naudoti tinką, šviesios spalvos. Stogo danga – skarda. Lauko sienas planuojama apšiltinti.

Pristatomos statinio dalies apdaila numatoma iš šviesaus klinkerio plytų, balto betono apdailinių plokščių. Stogo danga bus skardos arba stogo plokščių.

Privažiavimas

Sklypo rytinė dalis ribojasi su Žirgo gatve. Iš jos planuojamas privažiavimas prie apjungto ir rekonstruoto buto. Prie esamo daugiabučio privažiuojama bendra sklypo dalimi.

Parkavimas

Po butų Nr. 4 ir Nr. 5 apjungimo ir praplėtimo statinyje bus trys butai, kurių parkavimo vietos numatytos sklypo ribose.

Aplinkos tvarkymas, apželdinimas

Projekte numatomas priklausomųjų želdynų plotas ~1000 m², tai yra daugiau kaip puse viso sklypo ploto.

Sklypo aptvėrimas ir apsaugos priemonės

Sklypo aptvėrimas planuojamas lokaliai, atsitveriant nuo kaimyninio sklypo, naudojant stacionarias, ažūrinės ir monolitines priemones, augalus. Planuojama sutvarkyti šiaurinėje sklypo dalyje esančią tvorą, panaudoti statiniui artimas apdailos medžiagas.

PASTABA: Daugiau apie informacijos apie projektinius sprendinius pateikta priede „Bendrieji statinio rodikliai“.

C2-20-11-PŠ-PP-BD_AR	Lapas	Lapų	Laida
	3	3	0

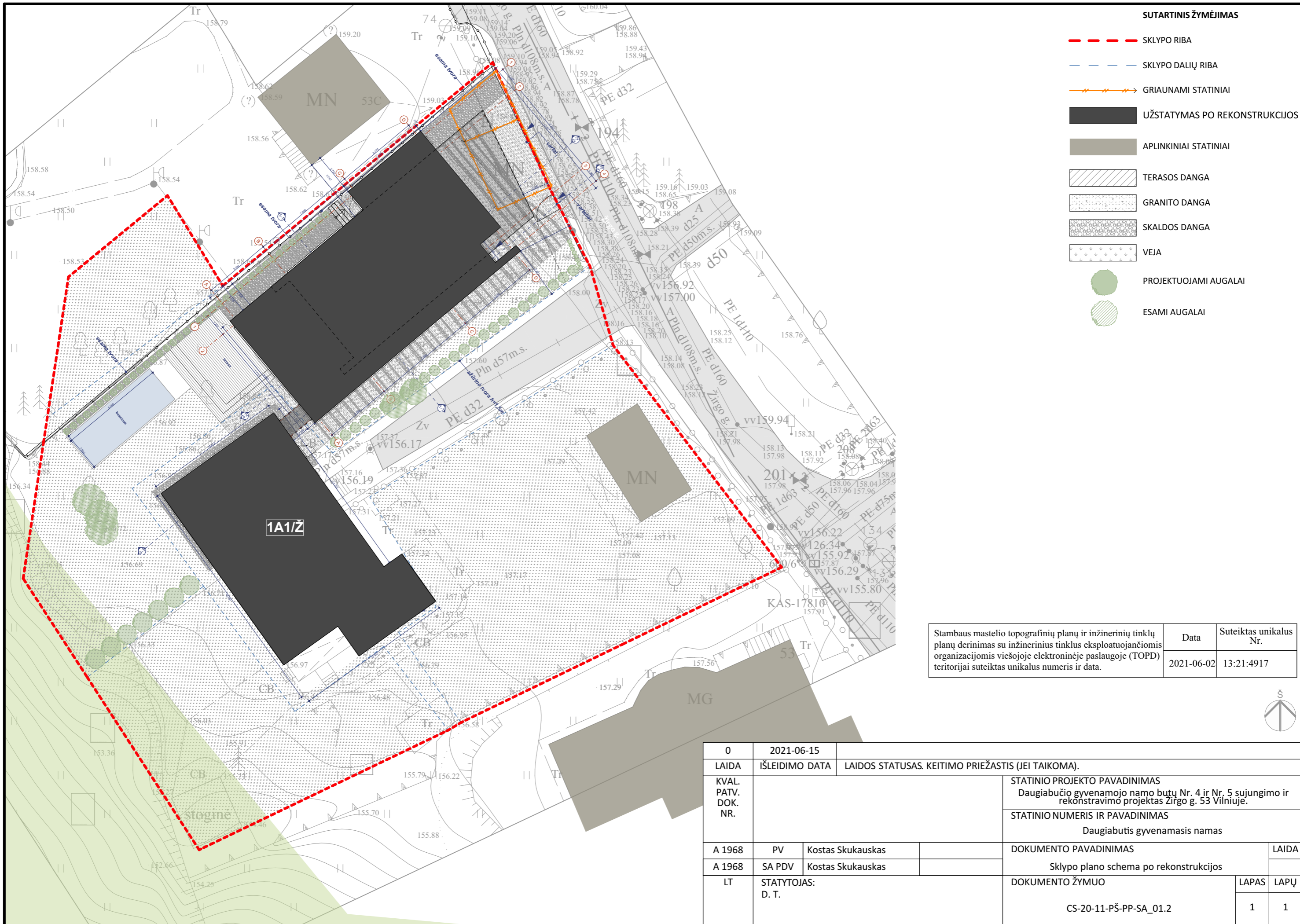

SUTARTINIS ŽYMĖJIMAS

- - - - - SKLYPO RIBA
- - - - - SKLYPO DALIŲ RIBA
- - - - - GRIAUNAMI STATINIAI
- UŽSTATYMAS PO REKONSTRUKCIJOS
- APLINKINIAI STATINIAI
- TERASOS DANGA
- GRANITO DANGA
- SKALDOS DANGA
- VEJA
- PROJEKTUOJAMI AUGALAI
- ESAMI AUGALAI

Stambaus mastelio topografinių planų ir inžinerinių tinklų planų derinimas su inžinerinius tinklus eksploatuojančiomis organizacijomis viešojoje elektroninėje paslaugoje (TOPD) teritorijai suteiktas unikalus numeris ir data.	Data	Suteiktas unikalus Nr.
	2021-06-02	13:21:4917



0	2021-06-15				
LAIDA	ISLEIDIMO DATA	LAIDOS STATUSAS. KEITIMO PRIEŽASTIS (JEI TAIKOMA).			
KVAL. PATV. DOK. NR.	STATINIO PROJEKTO PAVADINIMAS				
	Daugiabučio gyvenamojo namo butų Nr. 4 ir Nr. 5 sujungimo ir rekonstravimo projektas Žirgo g. 53 Vilniuje.				
STATINIO NUMERIS IR PAVADINIMAS					
Daugiabutis gyvenamasis namas					
A 1968	PV	Kostas Skukauskas	DOKUMENTO PAVADINIMAS		LAIDA
A 1968	SA PDV	Kostas Skukauskas	Sklypo plano schema po rekonstrukcijos		
LT	STATYTOJAS: D. T.		DOKUMENTO ŽYMUO		LAPAS
			CS-20-11-PŠ-PP-SA_01.2		LAPŲ
					1
					1

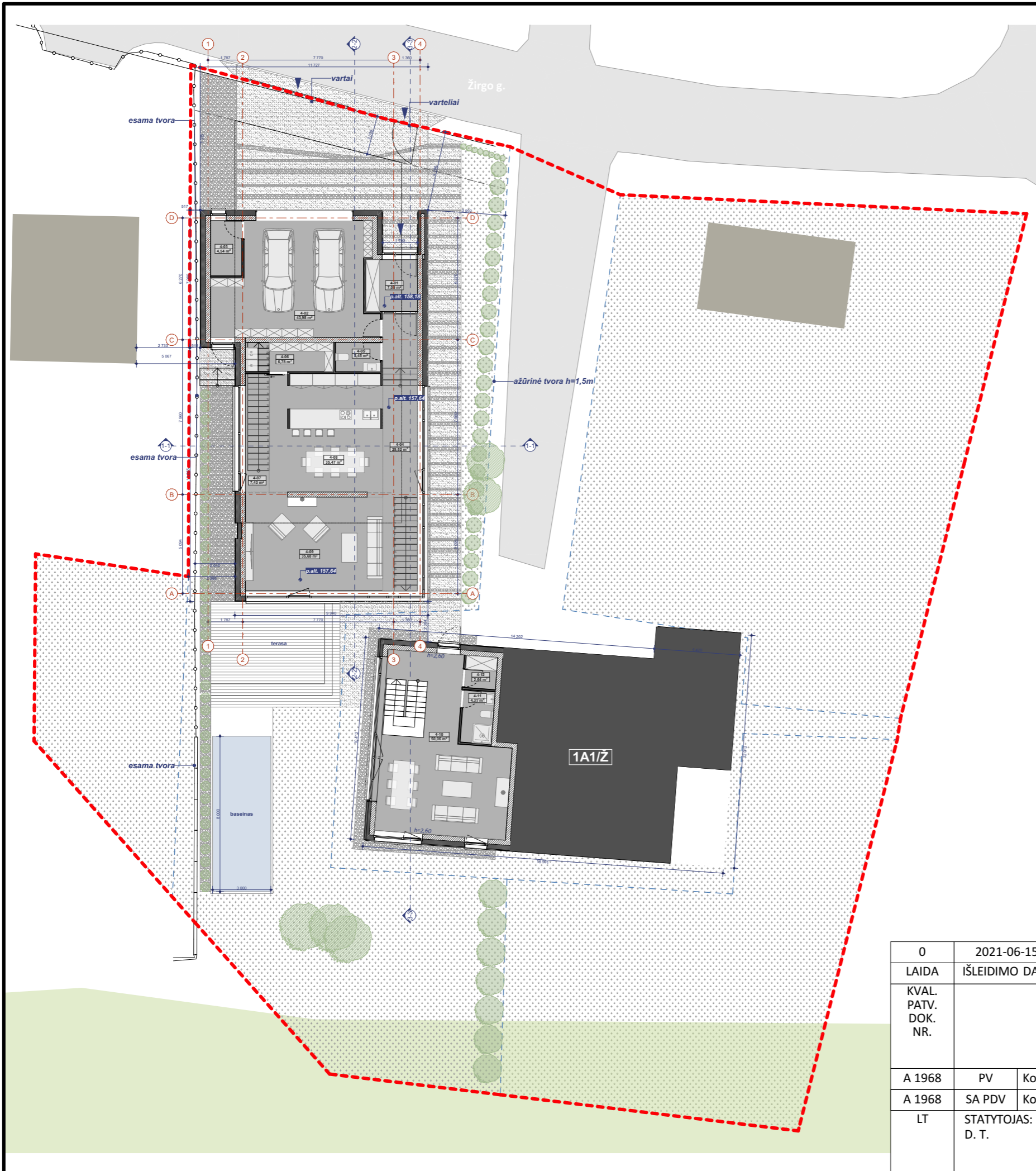

PIRMO AUKŠTO PATALPŲ ŽINIARAŠTIS		
NR.	PAVADINIMAS	PLOTAS(m ²)
4-01	TAMBŪRAS	7,05
4-02	GARAŽAS	43,98
4-03	TECHNINĖS PAT.	4,54
4-04	KORIDORIUS	25,52
4-05	SAN. MAZGAI	3,45
4-06	SANDĖLIUKAS	6,78
4-07	KORIDORIUS	7,43
4-08	VIRTUVĖ/VALGOMASIS	35,47
4-09	SVETAINĖ	35,68
4-10	SVETAINĖ	50,06
4-11	SAN. MAZGAI	4,31
4-12	DRABUŽINĖ	2,64
		226,91 m²

SUJUNGUS BUTUS NR. 4 IR NR. 5 PO REKONSTRUKCIJOS BUTO 4 BENDRAS PLOTAS 337,5 m²

- SUTARTINIS ŽYMĖJIMAS**
- - - SKLYPO RIBA
 - - - SKLYPO DALIŲ RIBA
 - TERASOS DANGA
 - GRANITO DANGA
 - SKALDOS DANGA
 - VEJA
 - PROJEKTUOJAMI AUGALAI
 - ESAMI AUGALAI



0	2021-06-15	LAIDOS STATUSAS. KEITIMO PRIEŽASTIS (JEI TAIKOMA).		
LAIDA	IŠLEIDIMO DATA	LAIDOS STATUSAS. KEITIMO PRIEŽASTIS (JEI TAIKOMA).		
KVAL. PATV. DOK. NR.	STATINIO PROJEKTO PAVADINIMAS		Daugiabučio gyvenamojo namo butų Nr. 4 ir Nr. 5 sujungimo ir rekonstravimo projektas Žirgo g. 53 Vilniuje.	
	STATINIO NUMERIS IR PAVADINIMAS		Daugiabutis gyvenamasis namas	
A 1968	PV	Kostas Skukauskas	DOKUMENTO PAVADINIMAS	
A 1968	SA PDV	Kostas Skukauskas	Pirmo aukšto planas	
LT	STATYTOJAS:	DOKUMENTO ŽYMUO		LAIDA
	D. T.	CS-20-11-PŠ-PP-SA_01.3		0
			LAPAS	LAPŲ
			1	1

ANTRO AUKŠTO PATALPŲ ŽINIARAŠTIS

NR.	PAVADINIMAS	PLOTAS(m ²)
4-14	KORIDORIUS	21,27
4-15	MIEGAMASIS	17,99
4-16	MIEGAMASIS	21,21
4-17	SAN. MAZGAI	8,97
4-18	SAN. MAZGAI	8,97
4-19	DRABUŽINĖ	9,87
4-20	MIEGAMASIS	22,25
		110,53 m²

SUJUNGUS BUTUS NR. 4 IR NR. 5 PO REKONSTRUKCIJOS BUTO 4 BENDRAS PLOTAS 337,5 m²

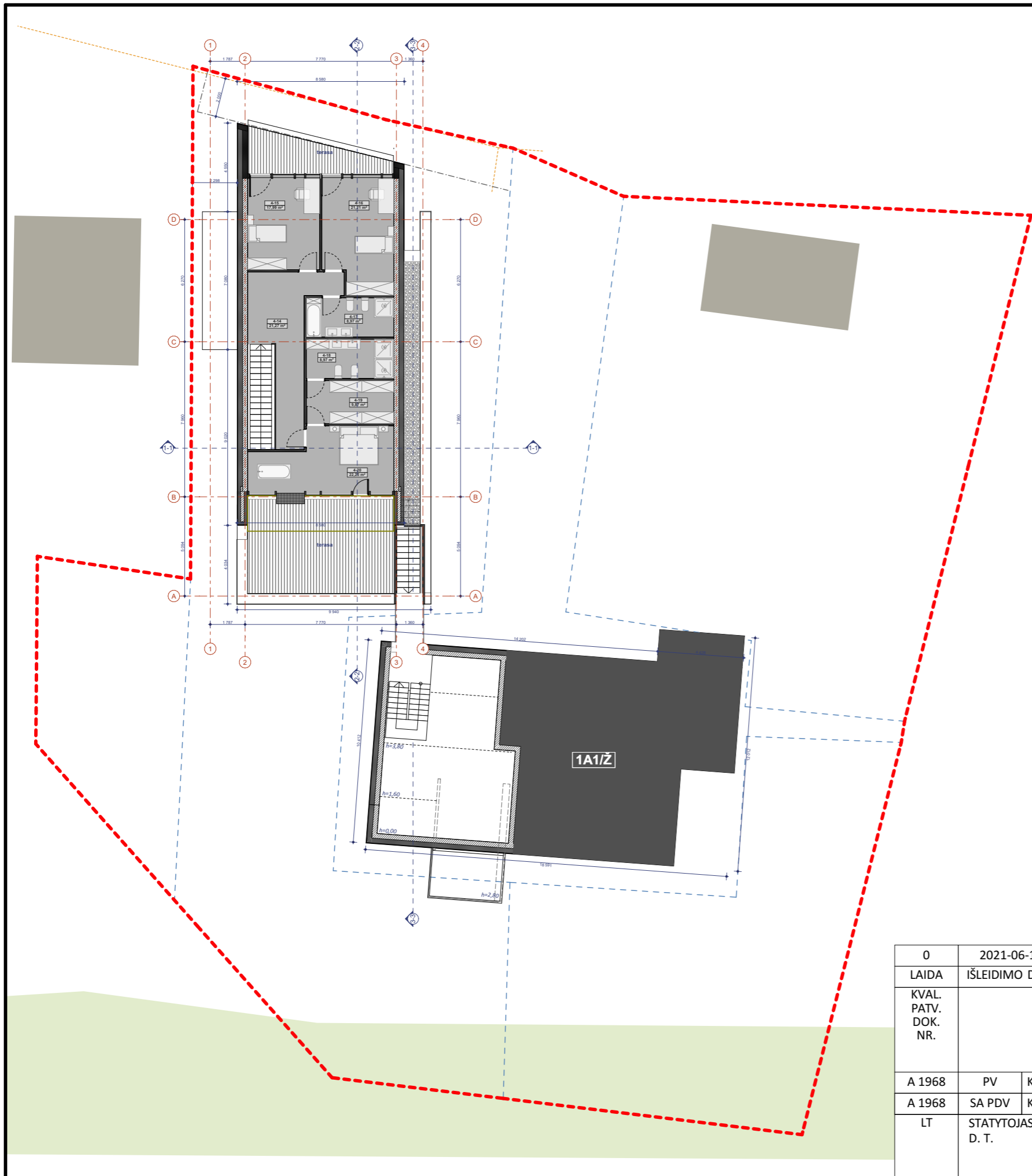

0	2021-06-15	LAIDOS STATUSAS. KEITIMO PRIEŽASTIS (JEI TAIKOMA).		
LAIDA	IŠLEIDIMO DATA	LAIDOS STATUSAS. KEITIMO PRIEŽASTIS (JEI TAIKOMA).		
KVAL. PATV. DOK. NR.	STATINIO PROJEKTO PAVADINIMAS		STATINIO NUMERIS IR PAVADINIMAS	
	Daugiabučio gyvenamojo namo butų Nr. 4 ir Nr. 5 sujungimo ir rekonstravimo projektas Žirgo g. 53 Vilniuje.		Daugiabutis gyvenamasis namas	
A 1968	PV	Kostas Skukauskas	DOKUMENTO PAVADINIMAS	LAIDA
A 1968	SA PDV	Kostas Skukauskas	Antro aukšto planas	0
LT	STATYTOJAS: D. T.		DOKUMENTO ŽYMUO	LAPAS
			CS-20-11-PŠ-PP-SA_01.4	LAPŲ
			1	1

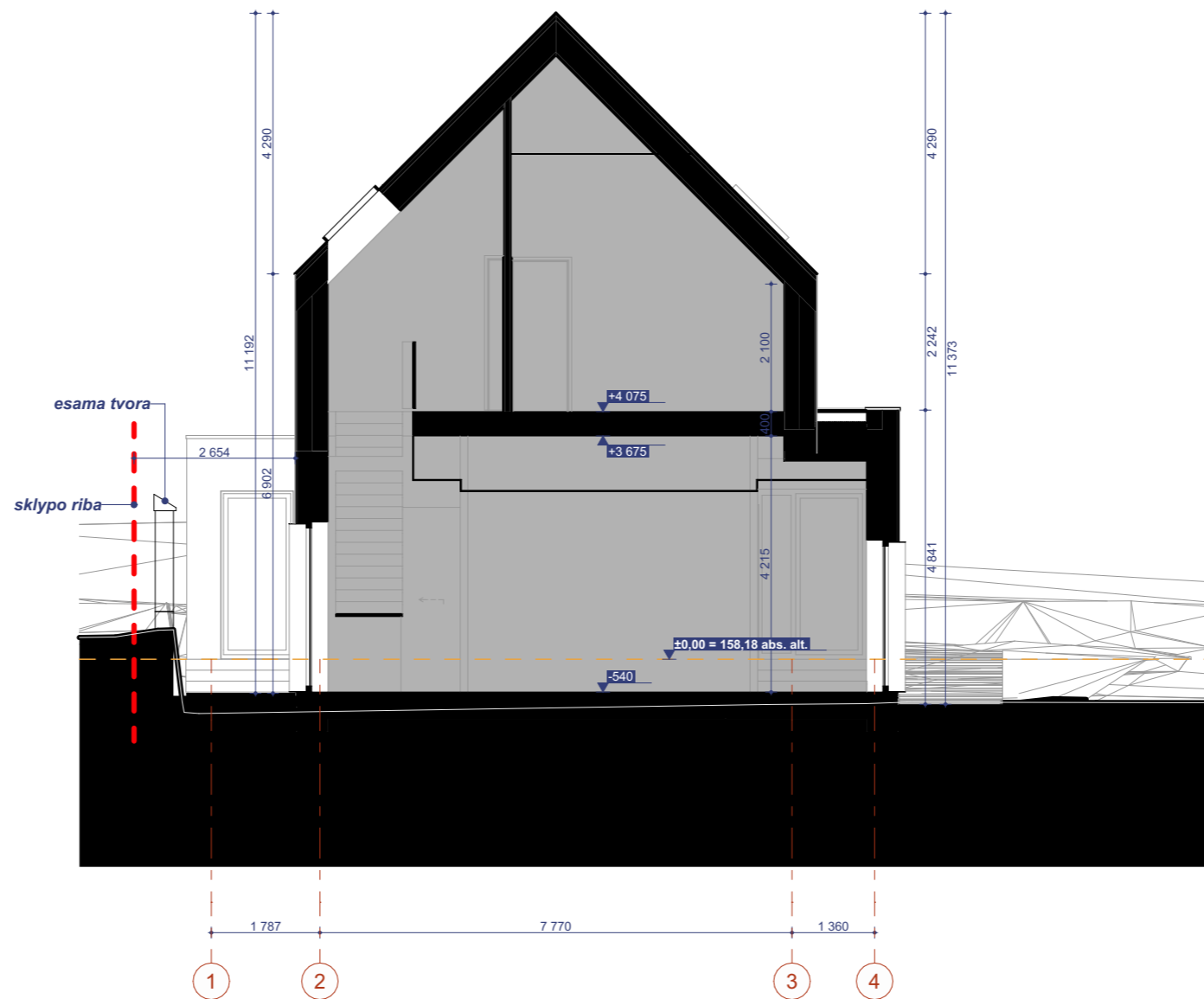

0	2021-06-15				
LAIDA	IŠLEIDIMO DATA	LAIDOS STATUSAS. KEITIMO PRIEŽASTIS (JEI TAIKOMA).			
KVAL. PATV. DOK. NR.				STATINIO PROJEKTO PAVADINIMAS Daugiabučio gyvenamojo namo butų Nr. 4 ir Nr. 5 sujungimo ir rekonstravimo projektas Žirgo g. 53 Vilniuje.	
				STATINIO NUMERIS IR PAVADINIMAS Daugiabutis gyvenamasis namas	
A 1968	PV	Kostas Skukauskas	DOKUMENTO PAVADINIMAS		LAIDA
A 1968	SA PDV	Kostas Skukauskas	Pjūvis 1-1		
LT	STATYTOJAS: D. T.		DOKUMENTO ŽYMUO		LAPAS
			CS-20-11-PŠ-PP-SA_01.5		LAPŲ
					1
					1

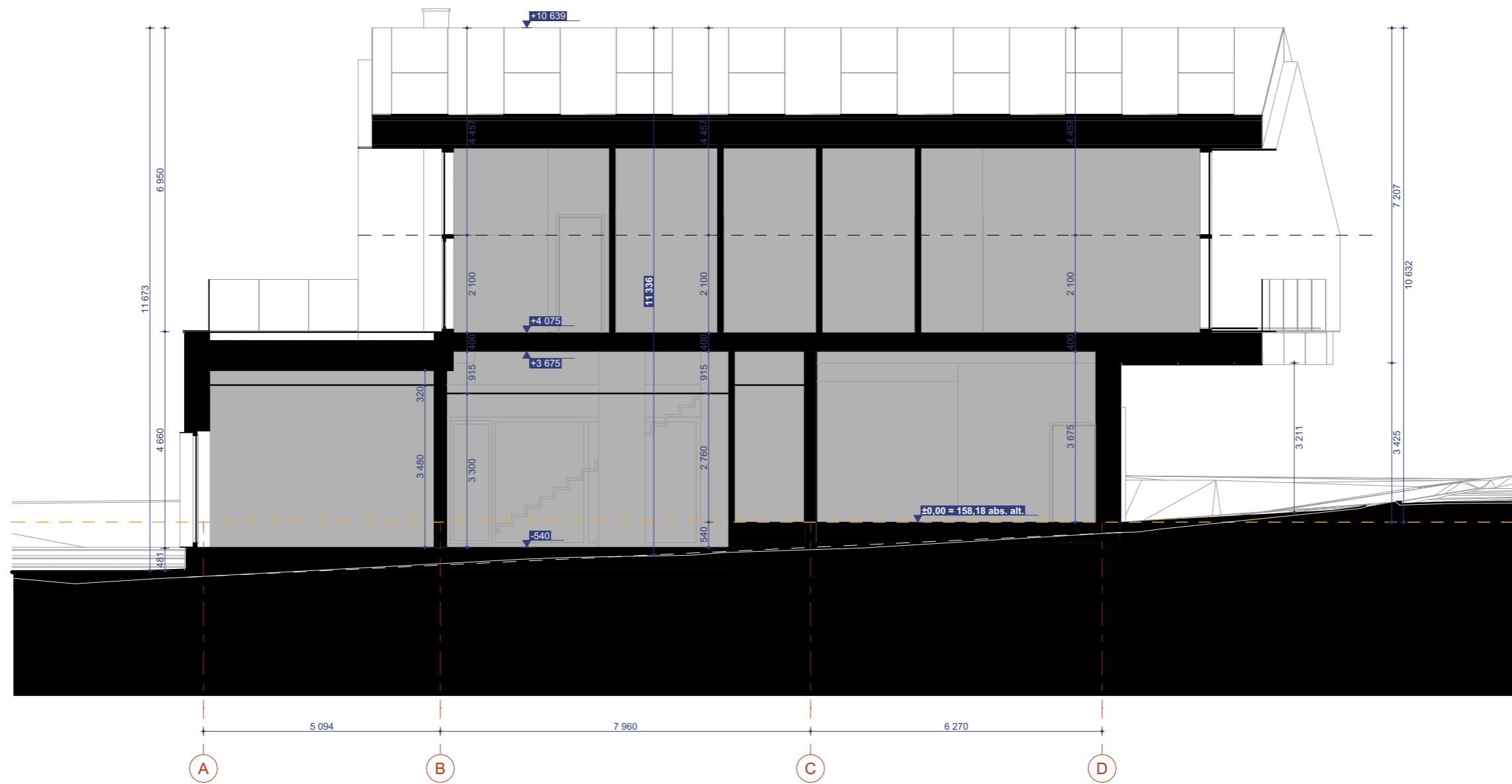

0	2021-06-15				
LAIDA	IŠLEIDIMO DATA	LAIDOS STATUSAS. KEITIMO PRIEŽASTIS (JEI TAIKOMA).			
KVAL. PATV. DOK. NR.			STATINIO PROJEKTO PAVADINIMAS Daugiabučio gyvenamojo namo butų Nr. 4 ir Nr. 5 sujungimo ir rekonstravimo projektas Žirgo g. 53 Vilniuje.		
			STATINIO NUMERIS IR PAVADINIMAS Daugiabutis gyvenamasis namas		
A 1968	PV	Kostas Skukauskas	DOKUMENTO PAVADINIMAS		LAIDA
A 1968	SA PDV	Kostas Skukauskas	Pjūvis 2-2		
LT	STATYTOJAS: D. T.		DOKUMENTO ŽYMUO		LAPAS
			CS-20-11-PŠ-PP-SA_01.6		LAPŲ
					1
					1

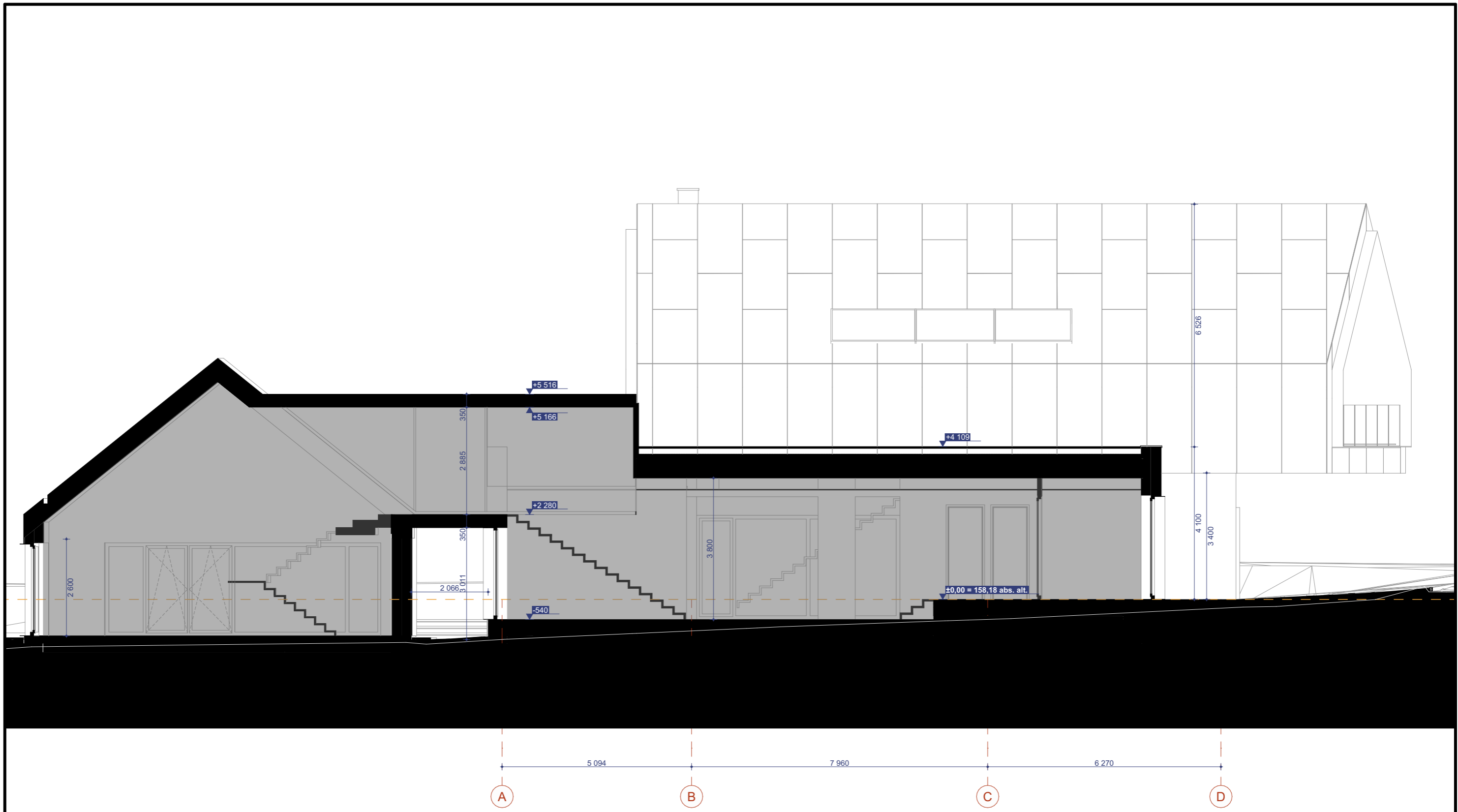

0	2021-06-15				
LAIDA	IŠLEIDIMO DATA	LAIDOS STATUSAS. KEITIMO PRIEŽASTIS (JEI TAIKOMA).			
KVAL. PATV. DOK. NR.				STATINIO PROJEKTO PAVADINIMAS Daugiabučio gyvenamojo namo butų Nr. 4 ir Nr. 5 sujungimo ir rekonstravimo projektas Žirgo g. 53 Vilniuje.	
				STATINIO NUMERIS IR PAVADINIMAS Daugiabutis gyvenamasis namas	
A 1968	PV	Kostas Skukauskas	DOKUMENTO PAVADINIMAS		LAIDA
A 1968	SA PDV	Kostas Skukauskas	Pjūvis 3-3		
LT	STATYTOJAS: D. T.		DOKUMENTO ŽYMUO		LAPAS
			CS-20-11-PŠ-PP-SA_01.7		LAPŲ
					1
					1

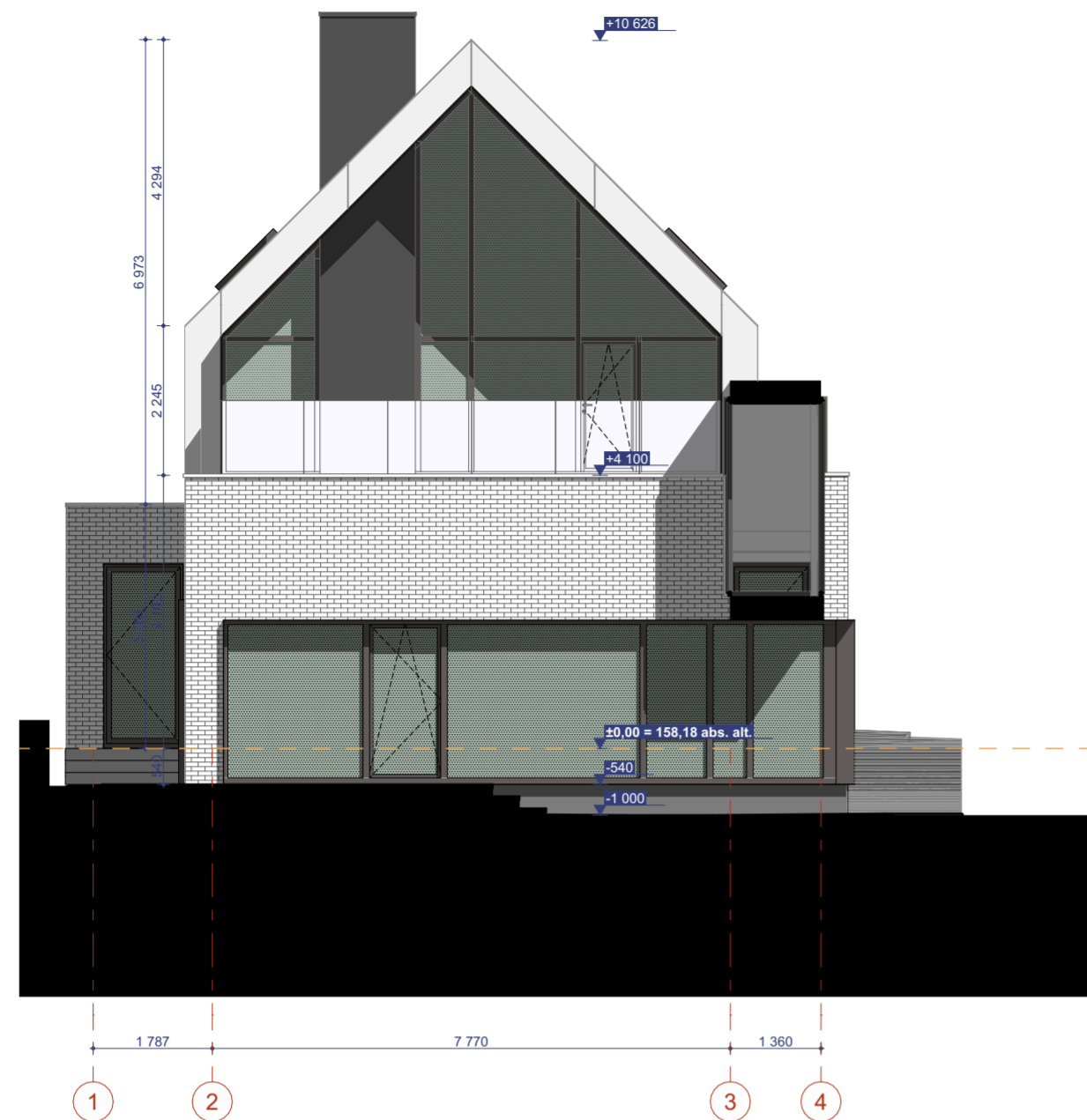

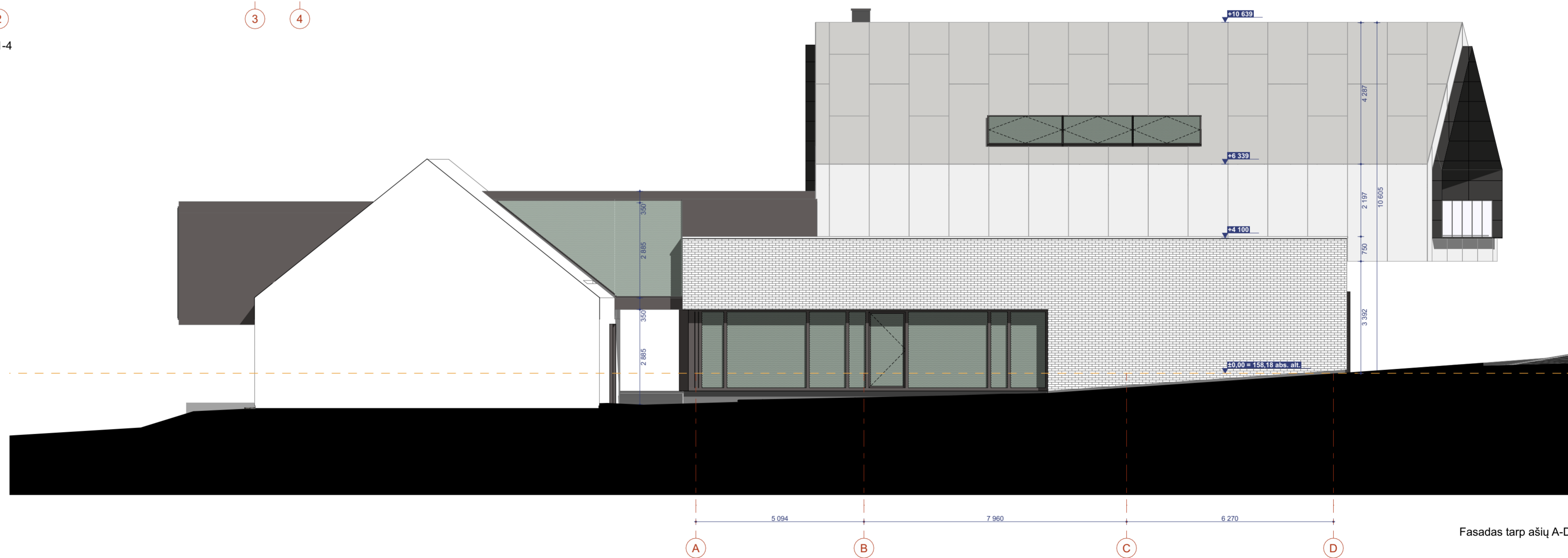

Fasadas tarp ašiu 1-4

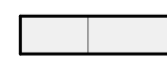
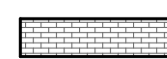

Fasadas tarp ašiu A-D

SUTARTINIAI ŽYMĖJIMAI

-  Langai, stoglangiai, fasadinė sistema
-  Armuoto betono plokštės, šviesios
-  Šviesus klinkeris, klijuojama fasadinė apdaila
-  Aluminiuo kompozito plokšė, langų rėmo spalvos

SITUACIJOS SCHEMA

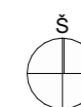

0	2021-06-15			
LAIDA	IŠLEIDIMO DATA	LAIDOS STATUSAS, KEITIMO PRIEŽASTIS (JEI TAIKOMA).		
KVAL. PATV. DOK. NR.		STATINIO PROJEKTO PAVADINIMAS Daugiabučio gyvenamojo namo butų Nr. 4 ir Nr. 5 sujungimo ir rekonstravimo projektas Žirgo g. 53 Vilniuje.		
		STATINIO NUMERIS IR PAVADINIMAS Gyvenamoji (trijų ir daugiau butų - daugiabučiai pastatai)		
A 1968	PV	Kostas Skukauskas		DOKUMENTO PAVADINIMAS
A 1968	SA PDV	Kostas Skukauskas		Fasadai tarp ašiu 1-4 ir A-D
LT	STATYTOJAS:	D. T.		DOKUMENTO ŽYMUO
				CS-20-11-PŠ-PP-SA_01.8
			LAPAS	LAPŲ
			1	1





Fasadas tarp ašiu 4-1

1 360 7 770 1 787
 4 3 2 1

Fasadas tarp ašiu D-A

6 270 7 960 5 094
 D C B A

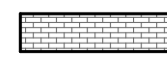
SUTARTINIAI ŽYMĖJIMAI

-  Langai, stoglangiai, fasadinė sistema
-  Armuoto betono plokštės, šviesios
-  Šviesus klinkeris, klijuojama fasadinė apdaila
-  Aluminiuo kompozito plokštė, langų rėmo spalvos

SITUACIJOS SCHEMA

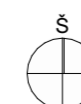

0	2021-06-15		LAIDOS STATUSAS. KEITIMO PRIEŽASTIS (JEI TAIKOMA).	
LAIDA	IŠLEIDIMO DATA			
KVAL. PATV. DOK. NR.	STATINIO PROJEKTO PAVADINIMAS Daugiabučio gyvenamojo namo butų Nr. 4 ir Nr. 5 sujungimo ir rekonstravimo projektas Žirgo g. 53 Vilniuje.			
STATINIO NUMERIS IR PAVADINIMAS Gyvenamoji (trijų ir daugiau butų - daugiabučiai pastatai)				
A 1968	PV	Kostas Skukauskas	DOKUMENTO PAVADINIMAS	
A 1968	SA PDV	Kostas Skukauskas	Fasada tarp ašiu 4-1 ir D-A	
LT	STATYTOJAS: D. T.		DOKUMENTO ŽYMUO	LAPAS LAPŲ
			CS-20-11-PŠ-PP-SA_01.9	1 1











