



Įmonės kodas: 122874868
Šv. Mykolo g. 4 – 4, Vilnius
el. p.: matriumas@gmail.com
Tel/faks: (8-5) 261-00-11

TVIRTINU:
DIREKTORĖ
RITA MAŽEIKAITĖ-PETRAITIENĖ



STATYTOJAS:

R. K.

PROJEKTO PAVADINIMAS:

DVIBUČIO GYVENAMOJO NAMO (6.2.)
ŠARMOS G. 7, VILNIAUS M. SAV.
REKONSTRAVIMO PROJEKTAS

OBJEKTO ADRESAS:

ŠARMOS G. 7, VILNIAUS M.
Ž. SKLYPO KAD NR. 0101/0068:1250

PROJEKTINIAI PASIŪLYMAI

PROJEKTO VADOVĖ:

RITA MAŽEIKAITĖ-PETRAITIENĖ

At. Nr. 1550

ARCHITEKTAI:

ROBERTAS MAŽEIKAI

At. Nr. A895

TAUTVYDAS RUŠINAS

Vilnius, 2019

AIŠKINAMASIS RAŠTAS

Projektuojamo statinio pažintiniai duomenys:

Statinio (komplekso) pavadinimas. Dvibučio gyvenamojo namo (6.2) Šarmos g. 7, Vilniuje, rekonstravimo projektas

Statytojas (užsakovas). R.K.

Projektuotojas. R. Mažeikaitės IĮ. "Mažasis atriumas", Šv. Mykolo g. 4-4, Vilnius LT- 01124.

Projekto rengimo pagrindas:

Specialieji architektūros reikalavimai 2015-09-16, SAR-820, Vilnius.

Techninis darbo projektas parengtas vadovaujantis teisės aktais, specialiaisiais architektūros reikalavimais ir kitais privalomaisiais projekto rengimo dokumentais.

Statybos rūšis. Vadovaujantis STR 01.01.08:2002, statybos rūšis yra statinio rekonstravimas.

Statinio paskirtis: Dvibutis gyvenamasis namas. (STR 1.01.09:2003)

Statinių kategorija. Statiniai priskiriami neypatingos svarbos statinių kategorijai.

Sanitarinė ir ekologinė situacija. Sklypo sanitarinė ir ekologinė situacija yra gera. Sklype nėra susikaupusių šiukšlių ir aplinkai kenksmingų medžiagų. Sklype ir aplinkinėje teritorijoje nėra taršos ar triukšmo šaltinių, gamybinių objektų. Aplink projektuojamą pastatą 500 m spinduliu nėra jokių radiotechninių ir pan. objektų.

Trumpas projektinių sprendinių apibūdinimas

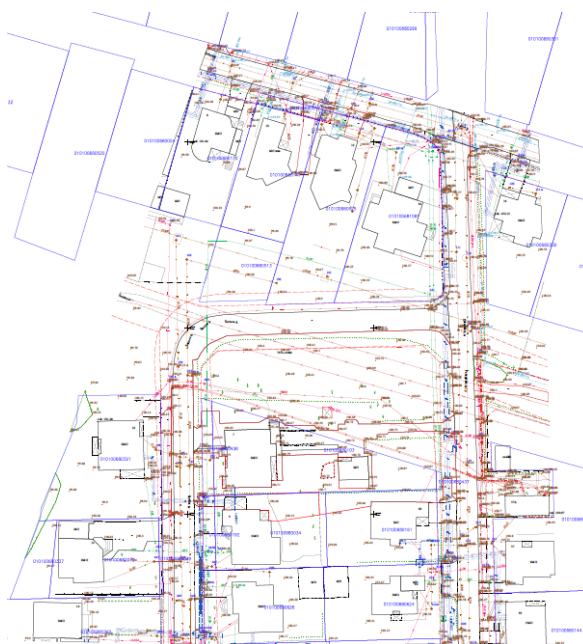

Ištrauka iš gis žemėlapiu. Šaltinis: SĮ Vilniaus planas

Statybos sklypo apibūdinimas:

Sklypo kad. Nr. 0101/0068:0103. Sklypas nuosavybės teise priklauso B. O. P. ir G. P.

Pagrindinė tikslinė žemės naudojimo paskirtis – Gyvenamosios teritorijos. Žemės sklypo naudojimo būdas – Mažaaukščių gyvenamųjų namų statybos.

Esama padėtis

Bendrieji rodikliai:

- Sklypo plotas: **922 m²**
- Gyvenamojo namo bendrasis plotas: **470,19 m²**
- Gyvenamojo namo antžeminės dalies plotas: **336,20 m²**
- Gyvenamojo namo požeminės dalies plotas: **133,99 m²** (70,06 m² rūsys ir 63,93 m² garažas rūsyje)
- Pagalbinio ūkio pastato bendrasis plotas: **45,30 m²** (užstatymas 47 m²)
- Esamas abiejų pastatų antžeminės dalies bendras plotas: **381,50 m²**
- Esamas užstatymo plotas: **287,15 m²**
- Esamas visų pastatų sklype antžeminės dalies užstatymo tankumas: **28,9 %**
- Esamas visų pastatų sklype intensyvumas: **0,384**

Rodikliai po rekonstravimo

- **Rekonstruojamų pastatų bendrasis plotas: 534,62 m²**
- Projektuojamas (po rekonstrukcijos) dvibučio gyvenamojo namo antžeminės dalies bendras plotas: **370,82m²**
- Projektuojamas (po rekonstrukcijos) dvibučio gyvenamojo namo požeminės dalies bendras plotas: **137,82 m²**
- Projektuojamas (po rekonstrukcijos) dvibučio gyvenamojo namo bendras plotas: **508,64 m²**
- Projektuojamas (po rekonstrukcijos) pagalbinio ūkio pastato bendras plotas: **25,98 m²**
- Projektuojamas (po rekonstrukcijos) dvibučio gyvenamojo namo pirmo buto bendras plotas: **287,61 m²**
- Projektuojamas (po rekonstrukcijos) dvibučio gyvenamojo namo antro buto bendras plotas: **221,03 m²**
- Projektuojamas dvibučio gyvenamojo namo ir ūkinio pastato užstatymo tankumas: **26,2 %**
- Projektuojamas dvibučio gyvenamojo namo ir pagalbinio ūkio pastato užstatymo intensyvumas: **0,4**

Trumpas rekonstruojamo pastato sklypo sutvarkymo sprendinių aprašymas

Rekonstruojamo pastato sklype nenumatyti jokie esminiai pokyčiai, nekeičiama esama įvažiavimų, takų, vejos ir želdinių esminė situacija. Papildomai tik numatytos 5 naujos stovėjimo vietos (iš viso sklype dabar projektuojamos 11 automobilių stovėjimo vietų: 4 dviejuose garažuose (po 2 kiekvienam butui) ir 9 – atviros stovėjimo vietos sklypo ribose). Papildomos numatytos automobilių stovėjimo vietos numatytos ant vejos, sustiprintos “koriu” (sprendiniai yra sklypo sutvarkymo brėžinyje).

Projektuojami privažiavimai, takai. Esama situacija nekeičiama, Įėjimo takeliai ir privažiavimai prie pastato yra du (nekeičiami): vienas – iš Šarmos g., esančios sklypo vakarinėje pusėje, kitas – iš Pažagiškių g., esančios sklypo rytinėje pusėje. Privažiavimas iš Pažagiškių g. buvo suprojektuotas pirminiame projekte (žiūr. pridedamą kituose dokumentuose), įrengtas (žiūr. 1992 m. inventorinę bylą kituose dokumentuose). **Papildomai teikiame sutikimą iš NŽT Vilniaus miesto skyriaus įvažiavimui iš Pažagiškių gatvės (žiūr. rinkmeną skiltyje „Kiti dokumentai“).**

Reglamentuoti atstumai: kadangi pastato aukštis nekeičiamas nuo įregistruoto VI „Registru centras“ duomenų bazėje nuo 1993 metų (žiūr. 1993 m. balandžio 9 d. statinio priėmimo-perdavimo naudoti aktą ir teisinę registraciją) ir šiuo rekonstravimo projektu nebus keičiamas, atitinkamai sutikimai iš gretimųbių neimami.

Pastato tūris keičiasi tik papildomo tambūro, įstiklinto balkono ir praplėstų virtuvių sąskaita, t. y. nuo įregistruoto 1847 m³ iki 1895 m³ (48 m³).

Sklypo vertikalus planavimas, paviršių formavimas. Rekonstruojamo pastato sklype esantys paviršių lygiai išsaugojami ir nėra keičiami.

Projektuojami privažiavimai, takai. Įvažiavimų ir įėjimų takai (esami) į skypą pavaizduoti SP dalyje (Sklypo sutvarkymo plane).

Rekonstruojamo pastato sklypo dangos, tvoros. Įvažiavimo ir sklypo takų danga – ažūrinių trinkelėlių. Papildomoms numatytoms automobilių stovėjimo vietoms – veja, sustiprinta “koriu”. Teritorijos tvoros – esamos ir nekeičiamos. Tvorą metalinio tinklo - ažūrinė su daugiau kaip 50 proc. permatomumu bei gyvatvorė.

Sklypo apželdinimas. Kaip ir būdinga gyvenamoms teritorijoms, sklypas apželdintas žole, vaismedžiais ir kt. želdiniais (esami, nekeičiami).



Situacijos schema su inžineriniais tinklais, privažiavimais

Rekonstruojamo pastato apibūdinimas

Esamas pastatas padalinamas į du butus. Butai atskiriami užmūrijant koridoriaus ryšį antrame aukšte ties laiptine. Du pirmo aukšto patekimai į pastatą priskiriami pirmam butui, o antram butui suprojektuojamas priestatas (tambūras) su atvirais laiptais, kuriais patenkama į butą antrame aukšte. Rūsio patalpos su garažu dviem automobiliams, pirmo aukšto patalpos su dviem įėjimais bei dalis antro aukšto patalpų priskiriamos pirmam butui, o garažas dviem automobiliams pirmame aukšte, dalis patalpų antrame aukšte (su atskiru įėjimu atvirais laiptais per suprojektuotą tambūrą) bei visos trečio aukšto patalpos priskiriamos antram butui. Esami pastato aukšto planai iš esmės nekeičiami, išskyrus keletą smulkių pakitimų: praplečiamos I ir II butų virtuvės esamų balkonų sąskaita. Taip pat, mansardoje įstiklinamas balkonas bei minimaliai perplanuojamos vidinės patalpos (žiūr. pastato aukštų planų brėžiniuose).

Pastatas apšiltinamas 10 cm storio polistirolu, fasadai tinkuojami dramblio kaulo baltos spalvos tinku. Stogas apšiltinamas 45 cm mineralinės vatos sluoksniu tarp gegnių, pakeičiama nauja juosvų molinių čerpių danga. Balkonų perdangos bei jas laikančios kolonos taip pat apšiltinamos, įrengiami stikliniai turėklai bei apdailinės medinių lentelių ažūrinės sienelės.

Pastato aukštis įvertintas nuo vidutinės projektuojamo žemės paviršiaus altitudės, kuri apskaičiuota 101.11. Esamas pastato aukštis yra 13,03 m (nekeičiamas) – reikiami atstumai nuo sklypo ribos išlaikyti (Atliekant gyvenamojo pastato kadastrinius matavimus buvo padaryta klaida, nes aukštis pateiktas ne iki kraigo, o iki karnizo).

Esamas pagalbinio ūkio paskirties pastatas rekonstruojamas nugriaunant dalį esamų 45,30 m² sandėlio patalpų (19,32 m²). Paliekamas 25,98 m² ploto sandėlis. Kiti parametrai nekeičiami.

Inžineriniai tinklai

Visi inžineriniai tinklai yra esami, naujai neprojektuojami.

SITUACIJOS PLANAS:

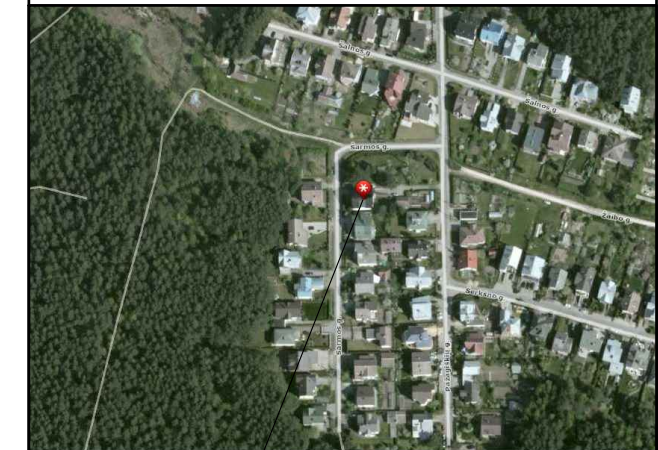

Objekto vieta

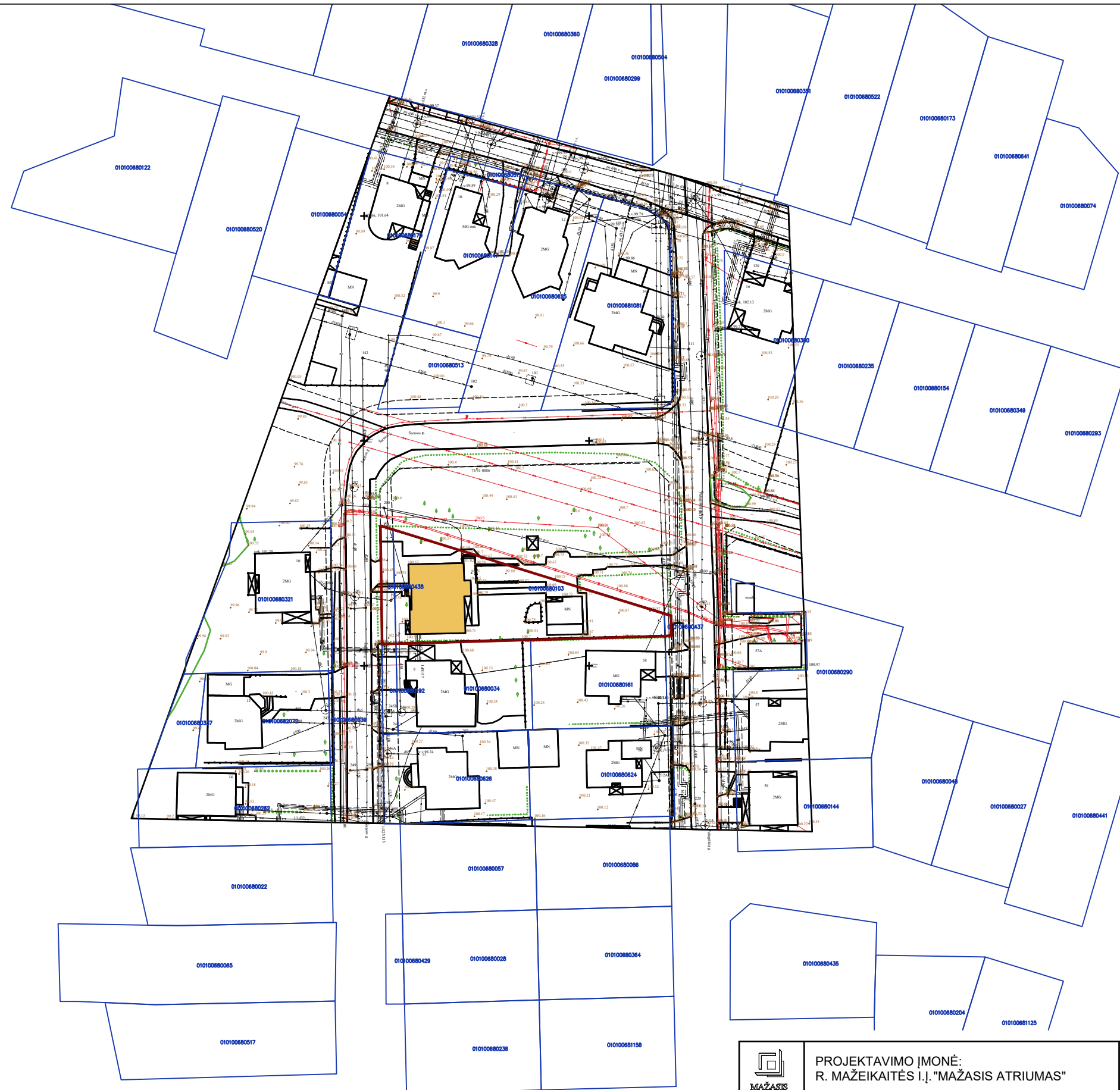

	PROJEKTAVIMO ĮMONĖ: R. MAŽEIKAITĖS I.Į. "MAŽASIS ATRIUMAS"			DVIBUČIO GYVENAMOJO NAMO (6.2) ŠARMOS G. 7, VILNIUJE, REKONSTRAVIMO PROJEKTAS	
	A1550 A895	P.V. ARCH. ARCH.	R. MAŽEIKAITĖ-PETRAITIENĖ R. MAŽEIKA T.RUŠINAS		
ETAPAS P.P.	UŽSAKOVAS: R.K.			ŽEMĖS SKLYPO SU GRETIMA URBANISTINE APLINKA PLANAS M 1:1000	LAPAS LAPŲ

168 - A - 7

168 - A - 8

75/31 - 0086

SKLYPO PLANAS
M 1:500
EKSPLIKACIJA

1. REKONSTRUOJAMAS DVIBUTIS GYVENAMASIS NAMAS
2. REKONSTRUOJAMAS UKINIS PASTATAS

SITUACIJOS PLANAS:

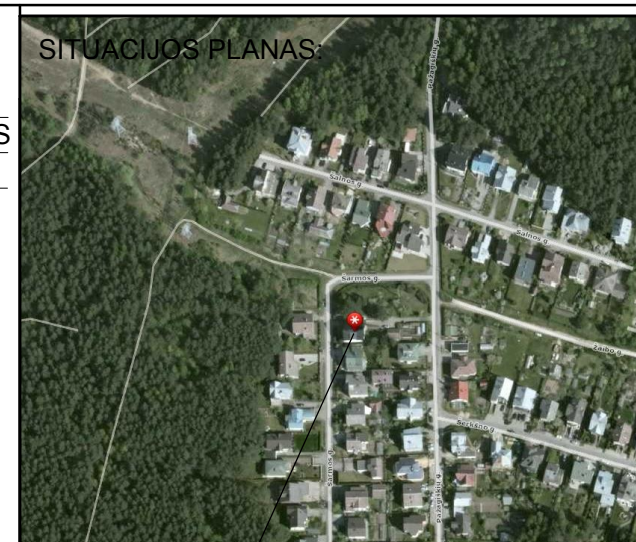

Objekto vieta

PASTABA: REMIANTIS REKONSTRUOJAMO DVIBUČIO GYVENAMOJO NAMO BENDROJO PLOTO SUMA, NUMATOMOS 11 AUTOMOBILIŲ STOVĖJIMO VIETOS SAVO SKLYPO RIBOŠE. (4 VIETOS NUMATYTOS DVIEJUOSE ESAMUOSE GARAZUOSE, LIKUSIOS 7 - ATVIROS STOVĖJIMO VIETOS SKLYPE)

TRINKELIŲ DANGOS PLOTAS SKLYPO RIBOSE: 116 M²
TRINKELIŲ DANGOS PLOTAS UŽ SKLYPO RIBŲ: 128 M²

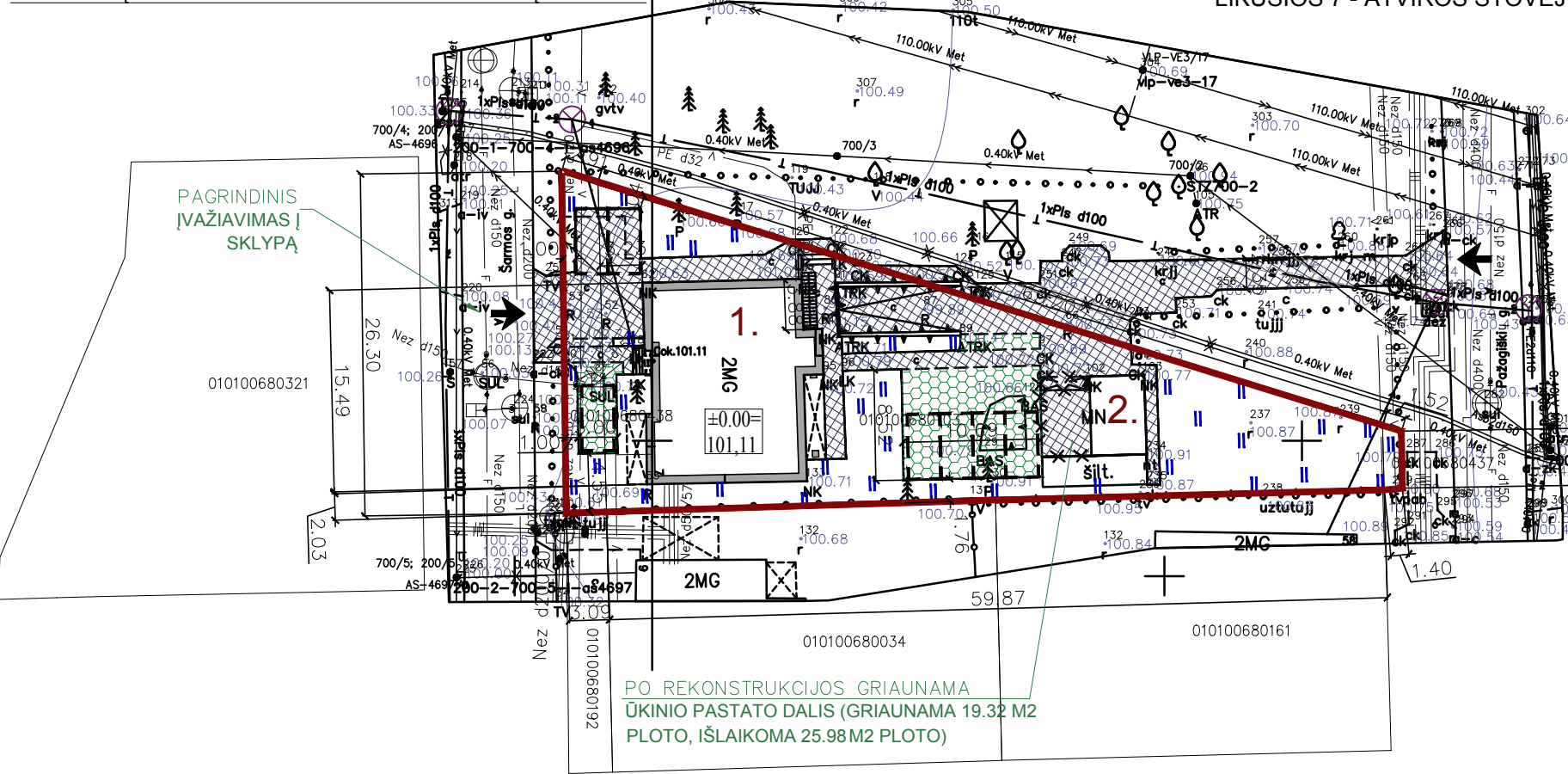

DVIBUČIO GYVENAMOJO NAMO AUKŠTIS	13,03 M
DVIBUČIO GYVENAMOJO NAMO ABSOLIUTINĖ ALTITUDĖ	114,14

TECHNINIAI RODIKLIAI

SKLYPO PLOTAS:		992 M ²
ESAMAS UŽSTATYMO PLOTAS	287.15 M ²	UŽSTATYMO PLOTAS PO REKONSTRUKCIJOS: 260.1 M ²
ESAMAS UŽSTATYMO TANKUMAS:	28.9 %	UŽSTATYMO TANKUMAS PO REKONSTRUKCIJOS: 26.2 %
ESAMAS INTENSYVUMAS:	0.384	INTENSYVUMAS PO REKONSTRUKCIJOS: 0.40
APŽELDINTA SKL. DALIS:		49 % (483.6 M ²)
ESAMAS PASTATŲ (1;2) BENDRASIS PLOTAS:		515.49 M ²
ESAMAS PASTATŲ (1;2) ANTŽEMINĖS DALIES BENDRASIS PLOTAS:		381.50 M ²
ESAMAS DVIBUČIO GYVENAMOJO NAMO (1.) BENDRASIS PLOTAS:		470.19 M ²
ESAMO DVIBUČIO GYVENAMOJO NAMO POŽEMINĖS DALIES BENDRASIS PLOTAS:		133.99 M ²
ESAMO DVIBUČIO GYVENAMOJO NAMO ANTŽEMINĖS DALIES BENDRASIS PLOTAS:		336.20 M ²
ESAMO UKINIO PASTATO (2.) BENDRASIS PLOTAS:		45.30 M ²

REKONSTRUOJAMŲ PASTATŲ (1;2) BENDRASIS PLOTAS:	534.62 M ²
REKONSTRUOJAMŲ PASTATŲ (1;2) ANTŽEMINĖS DALIES BENDRASIS PLOTAS:	396.8 M ²
REKONSTRUOJAMO DVIBUČIO GYVENAMOJO NAMO (1.) BENDRASIS PLOTAS:	508.64 M ²
REKONSTRUOJAMO DVIBUČIO GYVENAMOJO NAMO POŽEMINĖS DALIES BENDRASIS PLOTAS:	137.82 M ²
REKONSTRUOJAMO DVIBUČIO GYVENAMOJO NAMO ANTŽEMINĖS DALIES BENDRASIS PLOTAS:	370.82 M ²
REKONSTRUOJAMO UKINIO PASTATO (2.) BENDRASIS PLOTAS:	25.98 M ²
REKONSTRUOJAMO DVIBUČIO GYVENAMOJO NAMO TURIS:	2424 M ³
REKONSTRUOJAMO DVIBUČIO GYVENAMOJO NAMO POŽEMINĖS DALIES TURIS:	529 M ³
REKONSTRUOJAMO DVIBUČIO GYVENAMOJO NAMO ANTŽEMINĖS DALIES TURIS:	1895 M ³

	PROJEKTAVIMO ĮMONĖ: R. MAŽEIKAITĖS I.Į. "MAŽASIS ATRIUMAS"		DVIBUČIO GYVENAMOJO NAMO (6.2) ŠARMOS G. 7, VILNIUJE, REKONSTRAVIMO PROJEKTAS			
	A1550	P.V.	R. MAŽEIKAITĖ-PETRAITIENĖ	SKLYPO SUTVARKYMO PLANAS M 1:500	LAIDA	
A895	ARCH.	R. MAŽEIKA				
	ARCH.	R. GARUCKIENĖ				
	ARCH.	T. RUŠINAS				
ETAPAS	UŽSAKOVAS: R.K.			SKLYPO SUTVARKYMO PLANAS M 1:500	LAPAS	LAPŲ
P.P.						



SUTARTINIAI ŽENKLAI:

Nr.	Eskizas	Elementas	Medžiaga	Spalva
1.		Stogas	Čerpės	Tamsi rusvai pilka
2.		Siena	Tinkas	Dramblio kaulo balta
3.		Cokolis	Tinkas	
3.		Langai, durys	Plastmasė / Aliuminis	Tamsi ruda / balta
5.		Apskardiniai	Skarda	Tamsi pilka
6.		Kaminai	Skarda	Tamsi pilka
7.		Apkalimai	Medis	Natūralaus medžio gelsva
8.		Kolonos	Tinkas	Dramblio kaulo balta
9.		Ažūrinės sienelės	Medis	Natūralaus medžio gelsva

	PROJEKTAVIMO ĮMONĖ: R.MAŽEIKAITĖS I.J. "MAŽASIS ATRIUMAS"			DVIBUČIO GYVENAMOJO NAMO (6.2) ŠARMOS G. 7, VILNIUJE, REKONSTRAVIMO PROJEKTAS	
	A1550	PV	R.MAŽEIKAITĖ-PETRAITIENĖ		LAIDA
	A895	ARCH.	R.MAŽEIKA		
		ARCH.	T.RUŠINAS		
ETAPAS	STATYTOJAS: R.K.			VAKARŲ (GATVĖS) FASADAS M 1:100	LAPAS LAPŲ
P.P.					

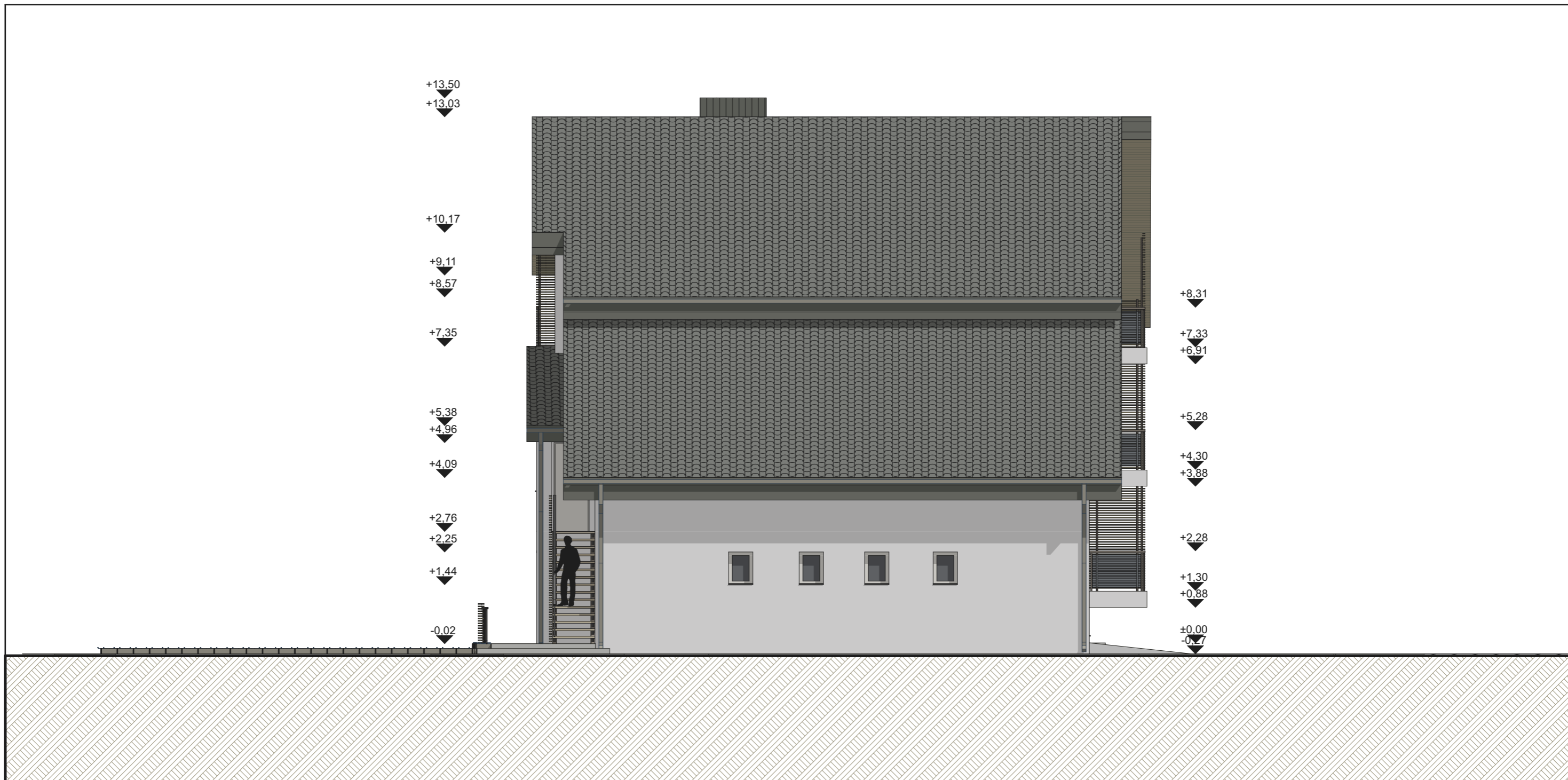

SUTARTINIAI ŽENKLAI:

Nr.	Eskizas	Elementas	Medžiaga	Spalva
1.		Stogas	Čerpės	Tamsi rusvai pilka
2.		Siena	Tinkas	Dramblio kaulo balta
3.		Cokolis	Tinkas	
3.		Langai, durys	Plastmasė / Aliuminis	Tamsi ruda / balta
5.		Apskardiniai	Skarda	Tamsi pilka
6.		Kaminai	Skarda	Tamsi pilka
7.		Apkalimai	Medis	Natūralaus medžio gelsva
8.		Kolonos	Tinkas	Dramblio kaulo balta
9.		Ažūrinės sienelės	Medis	Natūralaus medžio gelsva

	PROJEKTAVIMO ĮMONĖ: R.MAŽEIKAITĖS I.J. "MAŽASIS ATRIUMAS"			DVIBUČIO GYVENAMOJO NAMO (6.2) ŠARMOS G. 7, VILNIUJE, REKONSTRAVIMO PROJEKTAS	
	A1550	PV	R.MAŽEIKAITĖ-PETRAITIENĖ		LAIDA
	A895	ARCH.	R.MAŽEIKA		
	ARCH.	T.RUŠINAS			
ETAPAS	STATYTOJAS: R.K.			ŠIAURĖS FASADAS M 1:100	LAPAS
P.P.					LAPŲ



SUTARTINIAI ŽENKLAI:

Nr.	Eskizas	Elementas	Medžiaga	Spalva
1.		Stogas	Čerpės	Tamsi rusvai pilka
2.		Siena	Tinkas	Dramblio kaulo balta
3.		Cokolis	Tinkas	
3.		Langai, durys	Plastmasė / Aliuminis	Tamsi ruda / balta
5.		Apskardiniai	Skarda	Tamsi pilka
6.		Kaminai	Skarda	Tamsi pilka
7.		Apkalimai	Medis	Natūralaus medžio gelsva
8.		Kolonos	Tinkas	Dramblio kaulo balta
9.		Ažūrinės sienelės	Medis	Natūralaus medžio gelsva

	PROJEKTAVIMO ĮMONĖ: R.MAŽEIKAITĖS I.J. "MAŽASIS ATRIUMAS"			DVIBUČIO GYVENAMOJO NAMO (6.2) ŠARMOS G. 7, VILNIUJE, REKONSTRAVIMO PROJEKTAS		
	A1550	PV	R.MAŽEIKAITĖ-PETRAITIENĖ		LAIDA	
	A895	ARCH.	R.MAŽEIKA			
	ARCH.	T.RUŠINAS				
ETAPAS	STATYTOJAS: R.K.			RYTŲ FASADAS M 1:100	LAPAS	LAPŲ
P.P.						



SUTARTINIAI ŽENKLAI:

Nr.	Eskizas	Elementas	Medžiaga	Spalva
1.		Stogas	Čerpės	Tamsi rusvai pilka
2.		Siena	Tinkas	Dramblio kaulo balta
3.		Cokolis	Tinkas	
3.		Langai, durys	Plastmasė / Aliuminis	Tamsi ruda / balta
5.		Apskardiniai	Skarda	Tamsi pilka
6.		Kaminai	Skarda	Tamsi pilka
7.		Apkalimai	Medis	Natūralaus medžio gelsva
8.		Kolonos	Tinkas	Dramblio kaulo balta
9.		Ažūrinės sienelės	Medis	Natūralaus medžio gelsva

	PROJEKTAVIMO ĮMONĖ: R.MAŽEIKAITĖS I.Į. "MAŽASIS ATRIUMAS"			DVIBUČIO GYVENAMOJO NAMO (6.2) ŠARMOS G. 7, VILNIUJE, REKONSTRAVIMO PROJEKTAS	
	A1550	PV	R.MAŽEIKAITĖ-PETRAITIENĖ		LAIDA
	A895	ARCH.	R.MAŽEIKA		
	ARCH.	T.RUŠINAS			
ETAPAS	STATYTOJAS: R.K.			PIETŲ FASADAS M 1:100	LAPAS
P.P.					LAPŲ

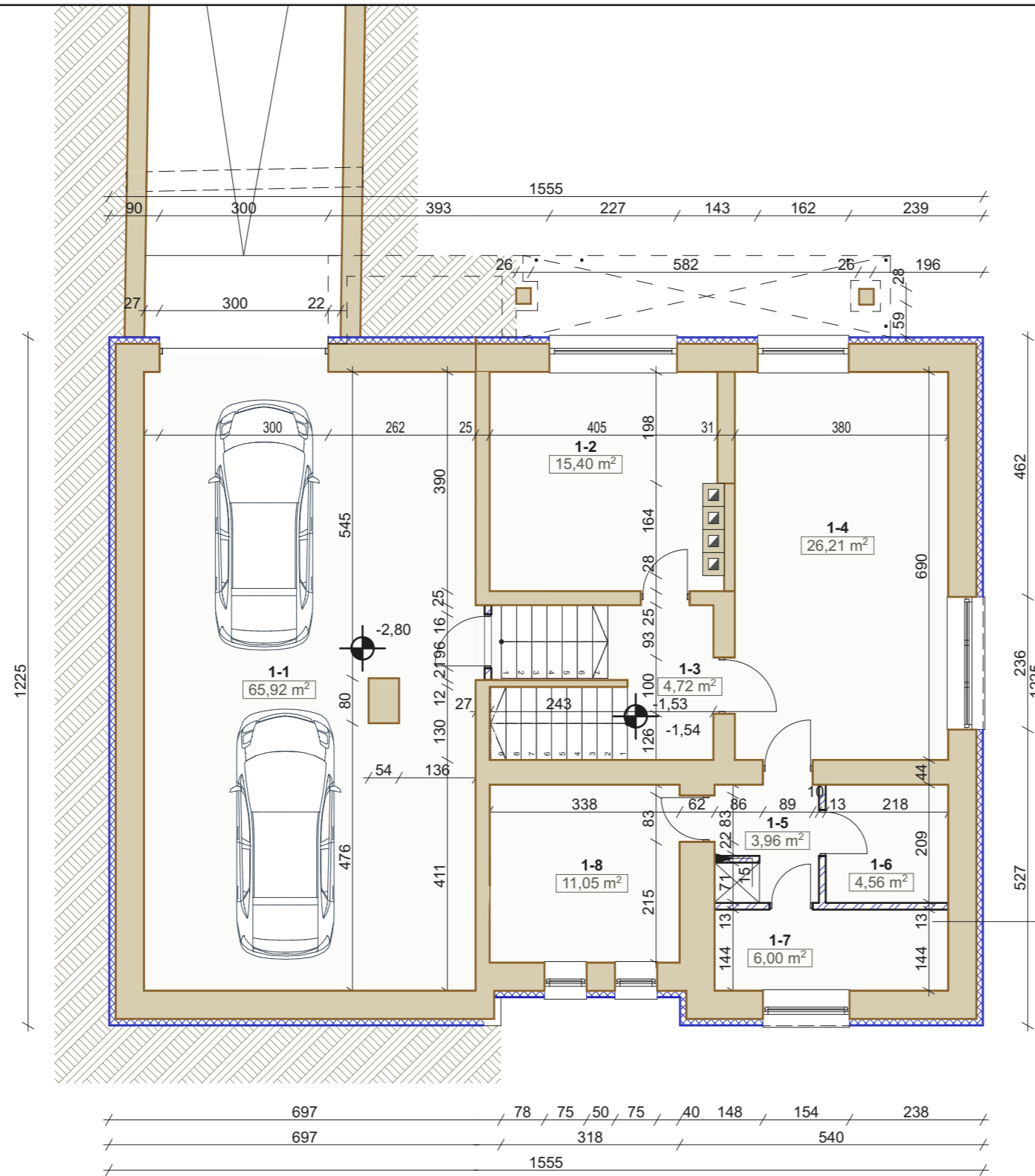
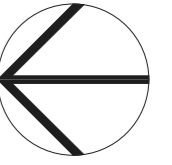

Pirmo buto rūsio patalpų eksplikacija

Nr.	Patalpa	Plotas
1-1	Garažas	65,92
1-2	Pagalbinė patalpa	15,40
1-3	Laiptų aikštelė	4,72
1-4	Pagalbinė patalpa	26,21
1-5	Pagalbinė patalpa	3,96
1-6	Pirtis	4,56
1-7	Pagalbinė patalpa	6,00
1-8	Pagalbinė patalpa	11,05
Bendras plotas:		137,82 m²
Naudingas plotas:		137,82 m²
Gyvenamas plotas:		-
Pagalbinis plotas:		-

Esama mūro siena 500mm
 Apšiltinimo izoliacinė medžiaga 100mm
 Tinkas

- Esama mūro siena
- Griaunama mūro siena
- Sienos apšiltinimas
- Nauja mūro siena

- Pirmo buto patalpos
- Antro buto patalpos

	PROJEKTAVIMO ĮMONĖ: R. MAŽEIKAITĖS I.Į. "MAŽASIS ATRIUMAS"		DVIBUČIO GYVENAMOJO NAMO (6.2) ŠARMOS G. 7, VILNIUJE, REKONSTRAVIMO PROJEKTAS		
	A1550	PV	R. MAŽEIKAITĖ-PETRAITIENĖ		LADA
	A895	ARCH.	R. MAŽEIKA		
		ARCH.	T. RUŠINAS		
ETAPAS	STATYTOJAS: R.K.			RŪSIO PLANAS M 1:100	LAPAS LAPŲ
P.P.					

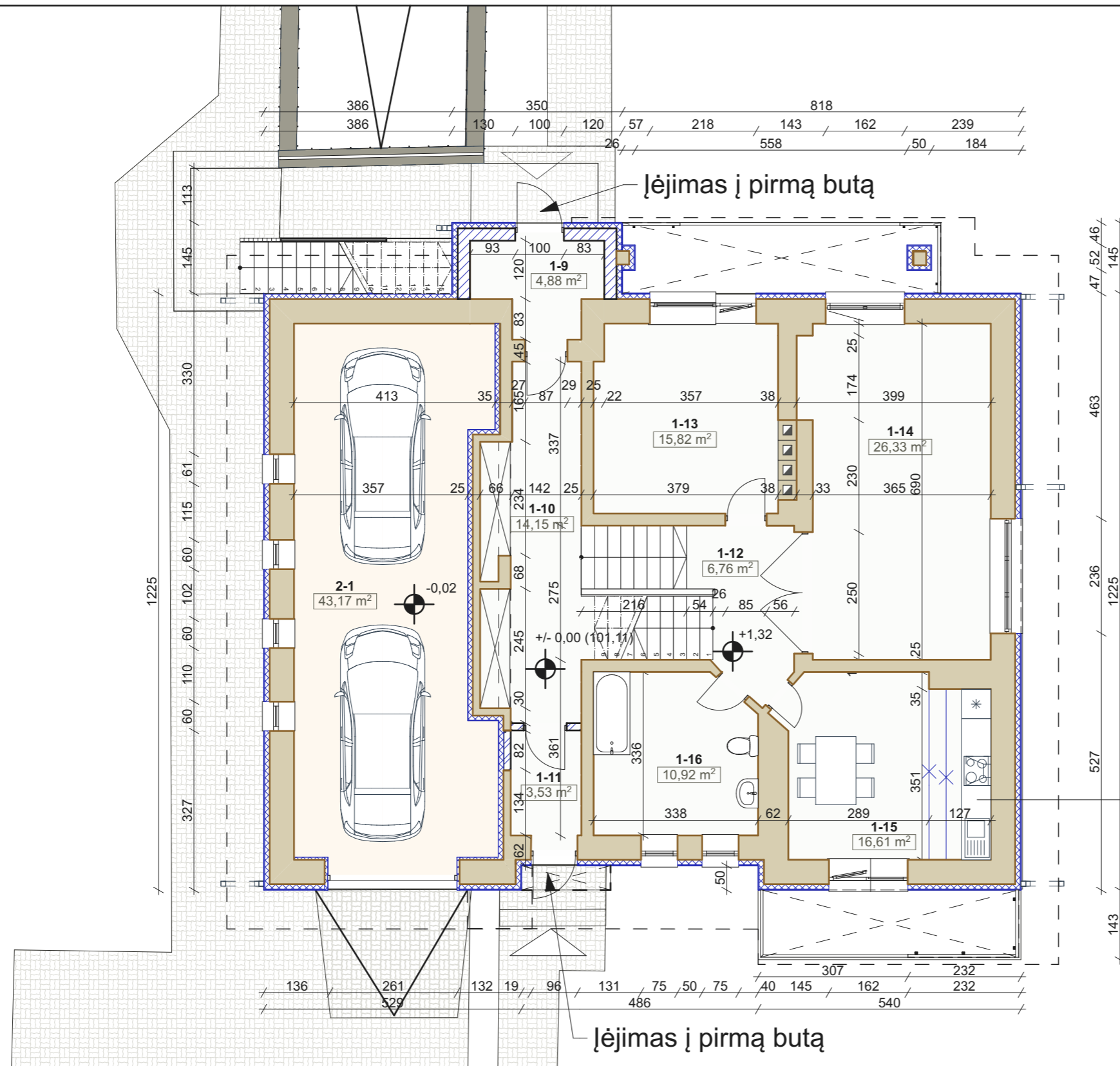

**Pirmo buto pirmo aukšto patalpų
eksplikacija**

Nr.	Patalpa	Plotas
1-9	Tambūras	4,88
1-10	Koridorius	14,15
1-11	Tambūras	3,53
1-12	Holas	6,76
1-13	Kambarys	15,82
1-14	Svetainė	26,33
1-15	Virtuvė - valgomasis	16,61
1-16	Vonios kambarys	10,92
Bendras plotas:		99,00 m²
Naudingas plotas:		99,00 m²
Gyvenamas plotas:		58,76 m²
Pagalbinis plotas:		40,24 m²

**Antro buto pirmo aukšto patalpų
eksplikacija**

Nr.	Patalpa	Plotas
2-1	Garažas	43,17
Bendras plotas:		43,17 m²
Naudingas plotas:		43,17 m²
Gyvenamas plotas:		- m ²
Pagalbinis plotas:		- m ²

Esama mūro siena 500mm
Apšiltinimo izoliacinė medžiaga 100mm
Tinkas

- Esama mūro siena
- Griaunama mūro siena
- Sienos apšiltinimas
- Nauja mūro siena

- Pirmo buto patalpos
- Antro buto patalpos

	PROJEKTAVIMO ĮMONĖ: R. MAŽEIKAITĖS I.Į. "MAŽASIS ATRIUMAS"		DVIBUČIO GYVENAMOJO NAMO (6.2) ŠARMOS G. 7, VILNIUJE, REKONSTRAVIMO PROJEKTAS	
	A1550	PV	R. MAŽEIKAITĖ-PETRAITIENĖ	LADA
	A895	ARCH.	R. MAŽEIKA	
		ARCH.	T. RUŠINAS	
ETAPAS	STATYTOJAS: R.K.		PIRMO AUKŠTO PLANAS M 1:100	LAPAS LAPŲ
P.P.				

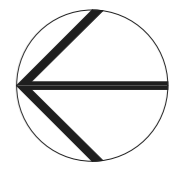

Įėjimas į antrą butą

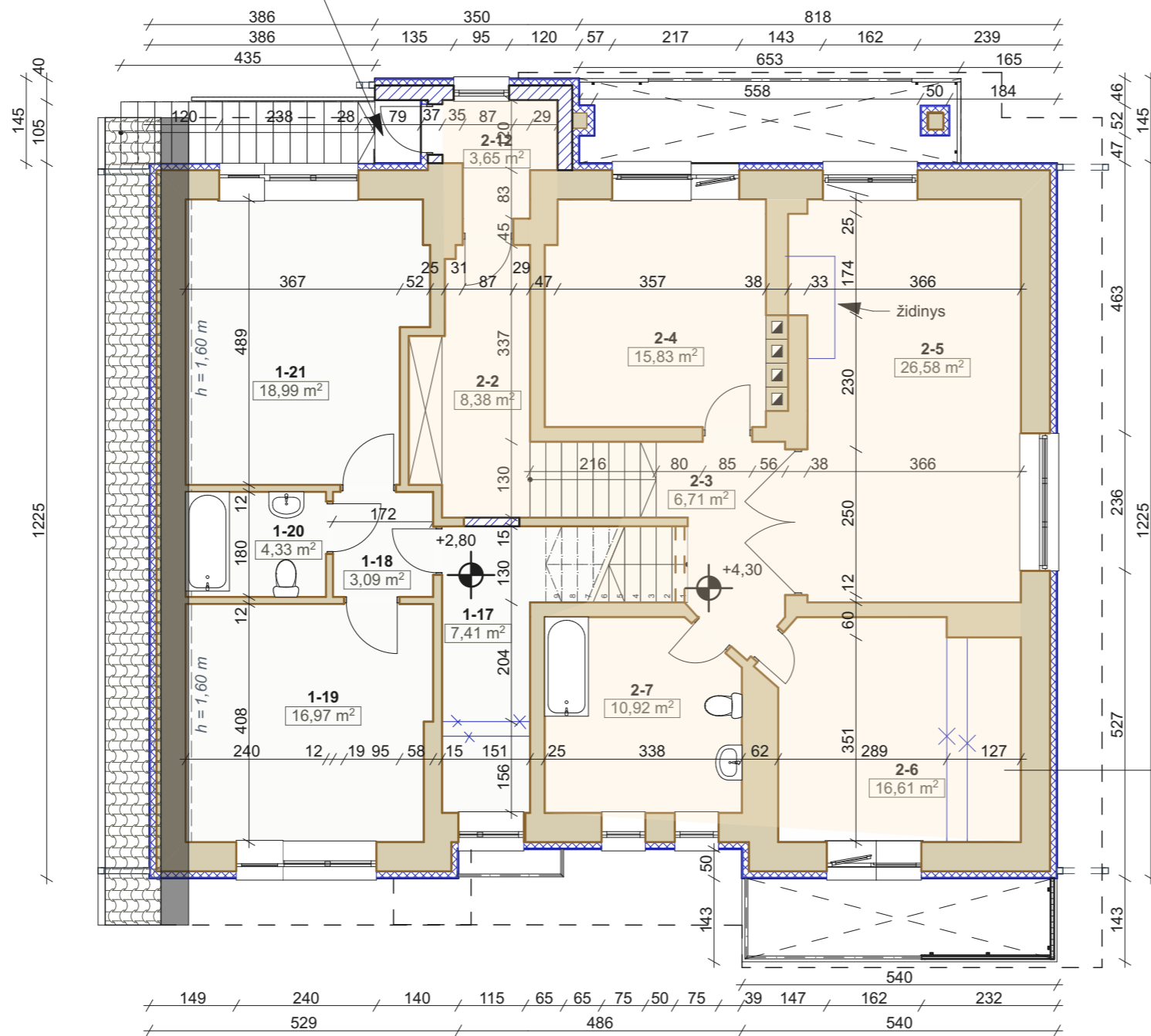

**Pirmo buto antro aukšto patalpų
eksplikacija**

Nr.	Patalpa	Plotas
1-17	Koridorius	7,41
1-18	Holas	3,09
1-19	Kambarys	16,97
1-20	San.mazgas	4,33
1-21	Kambarys	18,99
Bendras plotas:		50,79 m²
Naudingas plotas:		50,79 m²
Gyvenamas plotas:		35,96 m²
Pagalbinis plotas:		14,83 m²

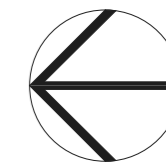

**Antro buto antro aukšto patalpų
eksplikacija**

Nr.	Patalpa	Plotas
2-2	Koridorius	8,38
2-3	Laiptų aikštelė	6,71
2-4	Kambarys	15,83
2-5	Svetainė	26,58
2-6	Virtuvė - valgomasis	16,61
2-7	Vonios kambarys	10,92
2-12	Tambūras	3,65
Bendras plotas:		88,68 m²
Naudingas plotas:		88,68 m²
Gyvenamas plotas:		59,02 m²
Pagalbinis plotas:		29,66 m²

Esama mūro siena 500mm
Apšiltinimo izoliacinė medžiaga 100mm
Tinkas

Esama mūro siena
Griaunama mūro siena
Sienos apšiltinimas
Nauja mūro siena

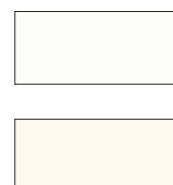

Pirmo buto patalpos

Antro buto patalpos

	PROJEKTAVIMO ĮMONĖ: R.MAŽEIKAITĖS I.Į. "MAŽASIS ATRIUMAS"		DVIBUČIO GYVENAMOJO NAMO (6.2) ŠARMOS G. 7, VILNIUJE, REKONSTRAVIMO PROJEKTAS	
	A1550	PV	R.MAŽEIKAITĖ-PETRAITIENĖ	LADA
A895	ARCH.	R.MAŽEIKA		
	ARCH.	T.RUŠINAS		
ETAPAS	STATYTOJAS: R.K.		ANTRO AUKŠTO PLANAS M 1:100	LAPAS LAPŲ
P.P.				

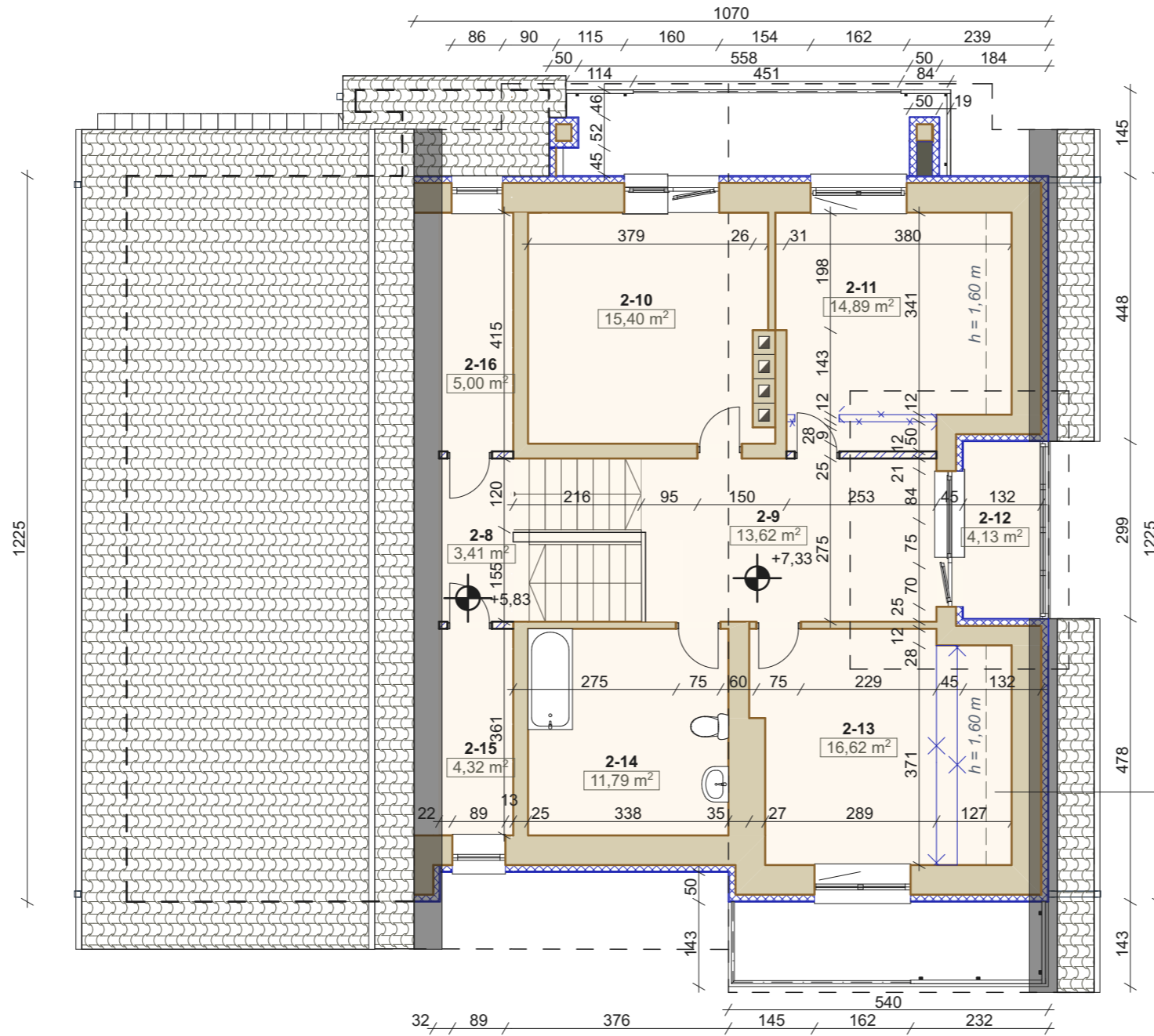
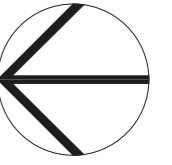

Antro buto trečio aukšto patalpų eksplikacija		
Nr.	Patalpa	Plotas
2-8	Laiptų aikštelė	3,41
2-9	Holas	13,62
2-10	Kambarys	15,40
2-11	Kambarys	14,89
2-12	Lodžija	4,13
2-13	Kambarys	16,62
2-14	Vonios kambarys	11,79
2-15	Koridorius	4,32
2-16	Koridorius	5,00
Bendras plotas:		89,18 m²
Naudingas plotas:		89,18 m²
Gyvenamas plotas:		46,91 m²
Pagalbinis plotas:		42,27 m²

Esama mūro siena 500mm
Apšiltinimo izoliacinė medžiaga 100mm
Tinkas

Esama mūro siena
Griaunama mūro siena
Sienos apšiltinimas
Nauja mūro siena



Pirmo buto patalpos



Antro buto patalpos

	PROJEKTAVIMO ĮMONĖ: R. MAŽEIKAITĖS I.Į. "MAŽASIS ATRIUMAS"		DVIBUČIO GYVENAMOJO NAMO (6.2) ŠARMOS G. 7, VILNIUJE, REKONSTRAVIMO PROJEKTAS	
	A1550	PV	R. MAŽEIKAITĖ-PETRAITIENĖ	LADA
	A895	ARCH.	R. MAŽEIKA	
		ARCH.	T. RUŠINAS	
ETAPAS	STATYTOJAS: R.K.		TREČIO AUKŠTO PLANAS A-A M 1:100	LAPAS
P.P.				LAPŲ

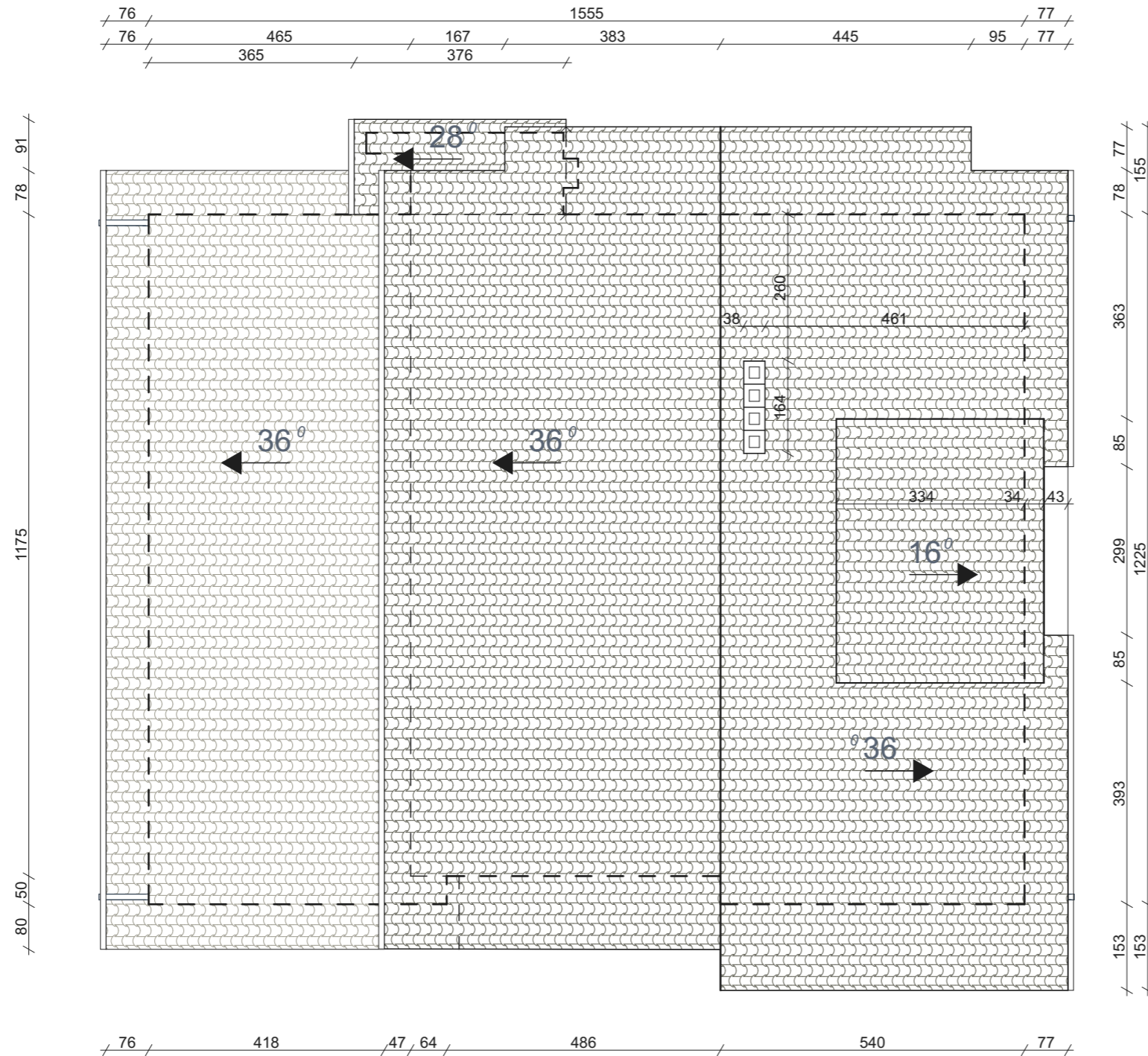
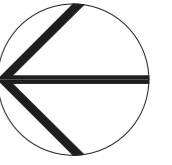

Stogo danga - čerpės (bendras plotas - 325,5 m2)

	PROJEKTAVIMO ĮMONĖ: R.MAŽEIKAITĖS I.J. "MAŽASIS ATRIUMAS"			DVIBUČIO GYVENAMOJO NAMO (6.2) ŠARMOS G. 7, VILNIUJE, REKONSTRAVIMO PROJEKTAS		
	A1550	PV	R.MAŽEIKAITĖ-PETRAITIENĖ			Laida
A895	ARCH.	R.MAŽEIKA				
	ARCH.	T.RUŠINAS				
ETAPAS	STATYTOJAS: R.K.			STOGO PLANAS M 1:100		LAPAS
P.P.						LAPŲ

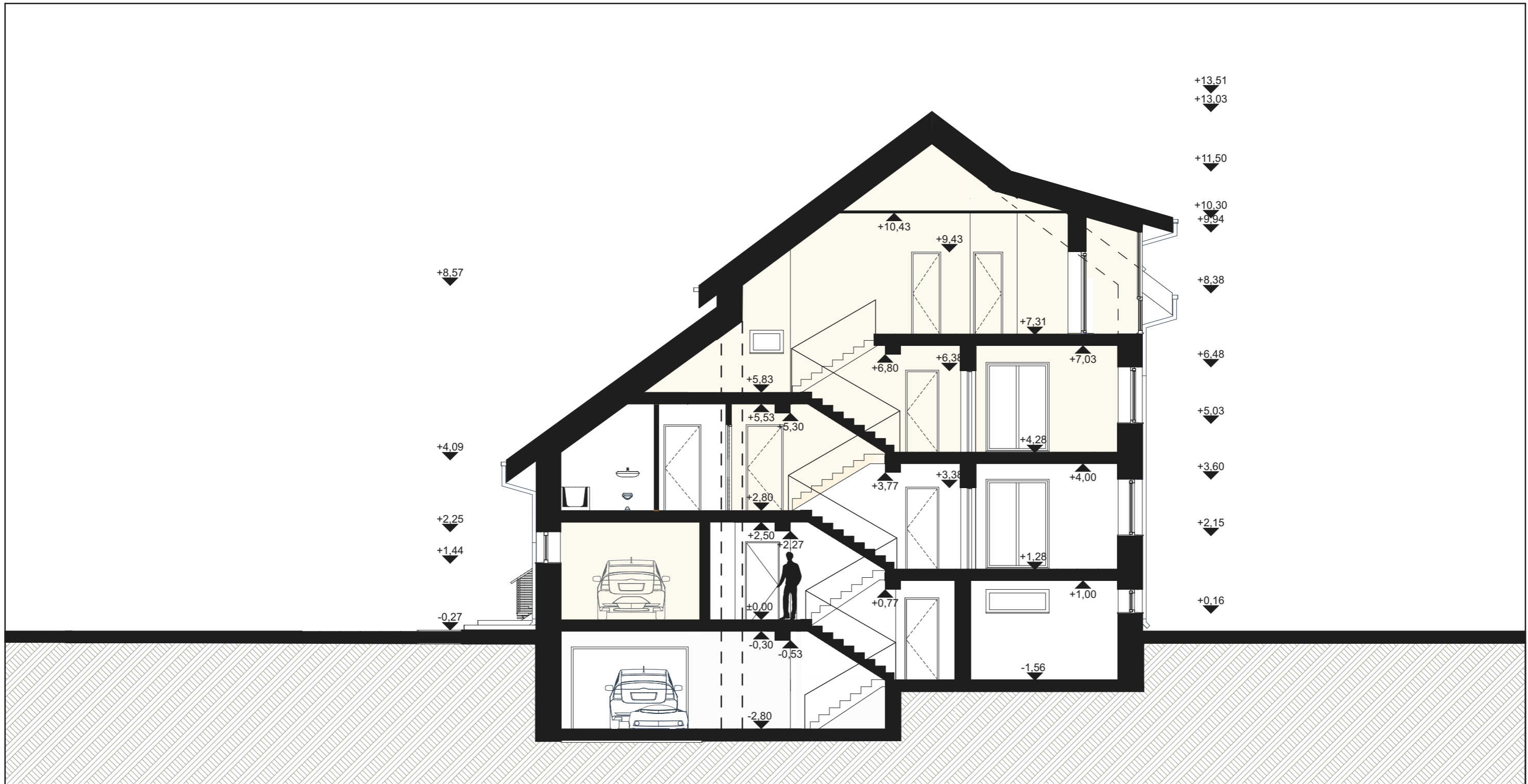

Pirmo buto patalpos



Antro buto patalpos

	PROJEKTAVIMO ĮMONĖ: R. MAŽEIKAITĖS I.Į. "MAŽASIS ATRIUMAS"			DVIBUČIO GYVENAMOJO NAMO (6.2) ŠARMOS G. 7, VILNIUJE, REKONSTRAVIMO PROJEKTAS	
	A1550	PV	R. MAŽEIKAITĖ-PETRAITIENĖ		
A895	ARCH.	R. MAŽEIKA			LAIDA
	ARCH.	T. RUŠINAS			
ETAPAS	STATYTOJAS: R.K.			PJŪVIS A-A M 1:100	LAPAS LAPŲ
P.P.					





DETALŪS METADUOMENYS

Dokumento sudarytojas (-ai)	Vilniaus miesto savivaldybė 188710061, Konstitucijos pr. 3, LT-09601, Vilnius
Dokumento pavadinimas (antraštė)	DĖL DVIBUČIO GYVENAMOJO NAMO ŠARMOS G. 7, VILNIAUS M. REKONSTRAVIMO PROJEKTINIŲ PASIŪLYMŲ.
Dokumento registracijos data ir numeris	2020-07-13 Nr. A51-87745/20
Dokumento gavimo data ir dokumento gavimo registracijos numeris	–
Dokumento specifikacijos identifikavimo žymuo	ADOC-V1.0
Parašo paskirtis	Pasirašymas
Parašą sukūrusio asmens vardas, pavardė ir pareigos	Mindaugas Pakalnis, Vyriausiojo miesto architekto skyriaus vedėjas, Vyriausiojo miesto architekto skyrius
Sertifikatas išduotas	MINDAUGAS PAKALNIS, Vilniaus miesto savivaldybės administracija LT
Parašo sukūrimo data ir laikas	2020-07-13 11:24:03 (GMT+03:00)
Parašo formatas	XAdES-T
Laiko žymoje nurodytas laikas	2020-07-13 11:24:14 (GMT+03:00)
Informacija apie sertifikavimo paslaugų teikėją	ADIC CA-A, Asmens dokumentu israsymo centras prie LR VRM LT
Sertifikato galiojimo laikas	2018-11-19 11:01:47 – 2021-11-18 11:01:47
Informacija apie būdus, naudotus metaduomenų vientisumui užtikrinti	"Registravimas" paskirties metaduomenų vientisumas užtikrintas naudojant "RCSC IssuingCA, VI Registru centras - i.k. 124110246 LT" išduotą sertifikatą "Dokumentų valdymo sistema Avilys, Vilniaus miesto savivaldybės administracija, i.k.188710061 LT", sertifikatas galioja nuo 2018-12-27 14:17:37 iki 2021-12-26 14:17:37
Pagrindinio dokumento priedų skaičius	–
Pagrindinio dokumento pridedamų dokumentų skaičius	–
Priedamo dokumento sudarytojas (-ai)	–
Priedamo dokumento pavadinimas (antraštė)	–
Priedamo dokumento registracijos data ir numeris	–
Programinės įrangos, kuria naudojantis sudarytas elektroninis dokumentas, pavadinimas	Dokumentų valdymo sistema „Avilys“, versija 3.5.28
Informacija apie elektroninio dokumento ir elektroninio (-ių) parašo (-ų) tikrinimą (tikrinimo data)	Metadata entry "Index of the case (volume) the document is assigned to" must be specified Visi dokumente esantys elektroniniai parašai galioja (2020-07-13 11:31:00)
Paieškos nuoroda	–
Papildomi metaduomenys	Nuorašą suformavo 2020-07-13 11:31:00 Dokumentų valdymo sistema „Avilys“