

Projekto pavadinimas **DAUGIABUTIS GYVENAMASIS PASTATAS (6.3),
NAUGARDUKO G. 62, VILNIUS. STATYBOS PROJEKTAS**

Statinio kategorija **YPATINGAS STATINYS**

Projekto etapas **PROJEKTINIAI PASIŪLYMAI (PP)**

Statybos rūšis **NAUJA STATYBA**

Statinio adresas
(statybos vieta) **NAUGARDUKO G. 62, VILNIUS**



Statytojas **UAB „LELIJA“**

Laida **0**

Projekto Nr. **NST-PS-N62-19-05-002-GZD**

Projektuotojai **UAB "CLOUD ARCHITEKTAI"**

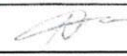
Reg. Nr. SPP 646/19
Vilniaus miesto savivaldybės administracijos
Miesto vyriausias architektas
Miesto plėtros departamento direktorius
Mindaugas Pakalnis
2019.08.06

| Įmonė | Pareigos | Vardas, pavardė | Atestato Nr. | Parašas |
|----------------------------|------------------|-----------------|--------------|---|
| UAB „CLOUD ARCHITEKTAI“ | Direktorius | A. DAGELIS | Nr. A2122 |  |
| | Projekto vadovas | A. DAGELIS | Nr. A2122 |  |

TVIRTINU

Igaliojtas asmuo
Algimantas Laurinavičius



Vilniaus miesto savivaldybės administracijos
Miesto plėtros departamento
Detaliojo planavimo ir architektūros skyriaus
Rytinės teritorijos poskyrio vyriausiasis specialistas
Karpis Buivydas
2019.08.06

VILNIUS 2019

UAB "Cloud Architektai"
Konstitucijos pr. 21C,
Quadrum North. 3aukštas,
LT-08130 Vilnius,
Įmonės kodas 303231136
info@cloudarchitektai.lt
PROJEKTUOTOJAS

UAB "Lelija"
Panerių g. 43, Vilnius, LT-03202
Įmonės kodas 122234918
PVM mokėtojo kodas LT 222349113
STATYTOJAS

| | |
|--------------------------------------|--|
| Projekto pavadinimas | DAUGIABUTIS GYVENAMASIS PASTATAS (6.3), NAUGARDUKO G. 62, VILNIUS. STATYBOS PROJEKTAS |
| Statinio kategorija | YPATINGAS STATINYS |
| Projekto etapas | PROJEKTINIAI PASIŪLYMAI (PP) |
| Statybos rūšis | NAUJA STATYBA |
| Statinio adresas (statybos vieta) | NAUGARDUKO G. 62, VILNIUS |
| Statytojas | UAB „LELIJA“ |
| Laida | 0 |
| Projekto Nr. | NST-PS-N62-19-05-002-GZD |
| Projektuotojai | UAB "CLOUD ARCHITEKTAI" |

| Įmonė | Pareigos | Vardas, pavardė | Atestato Nr. | Parašas |
|----------------------------|------------------|-----------------|--------------|---|
| UAB „CLOUD ARCHITEKTAI“ | Direktorius | A. DAGELIS | Nr. A2122 |  |
| | Projekto vadovas | A. DAGELIS | Nr. A2122 |  |

TVIRTINKU

*Įgaliotas asmuo
Algimantas Laurinavičius*



VILNIUS 2019

UAB "Cloud Architektai"
 Konstitucijos pr. 21C,
 Quadrum North. 3aukštis,
 LT-08130 Vilnius,
 Įmonės kodas 303231136
 info@cloudarchitektai.lt
 PROJEKTUOTOJAS

UAB "Lelija"
 Panerių g. 43, Vilnius, LT-03202
 Įmonės kodas 122234918
 PVM mokėtojo kodas LT 222349113
 STATYTOJAS

**DAUGIABUTIS GYVENAMASIS PASTATAS (6.3),
NAUGARDUKO G. 62, VILNIUS. STATYBOS PROJEKTAS.
PROJEKTINIAI PASIŪLYMAI**

TURINYS

| | | |
|----|--|-------|
| 1 | <i>Titulinis</i> | 1 |
| 2 | <i>Turinys</i> | 2 |
| 3 | <i>Aiškinamasis raštas</i> | 3-13 |
| 4 | <i>Naugarduko g. 62 detaliojo plano pagrindinis brėžinys</i> | 14 |
| 5 | <i>Sklypo sutvarkymo planas M 1:250</i> | 15 |
| 6 | <i>-1 aukšto planas (parkingas) M 1:250</i> | 16 |
| 7 | <i>Korpuso A planai M 1:200 viso 7psl.</i> | 17-23 |
| 8 | <i>Korpuso A planai M 1:200 viso 4psl.</i> | 24-27 |
| 9 | <i>Korpuso A planai Pjūvis A-A M 1:200</i> | 28 |
| 10 | <i>Korpuso B planai planai M 1:200 viso 7psl.</i> | 29-35 |
| 11 | <i>Korpuso B fasadai M 1:200 viso 4psl.</i> | 36-39 |
| 12 | <i>Korpuso B Pjūvis B-B M 1:200</i> | 40 |
| 13 | <i>Korpuso C planai M 1:200 viso 5psl.</i> | 41-45 |
| 14 | <i>Korpuso C fasadai M 1:200 viso 3psl.</i> | 46-48 |
| 15 | <i>Korpuso C Pjūvis 1-1 M 1:200</i> | 49 |
| 16 | <i>Korpuso C Pjūvis 2-2 M 1:200</i> | 50 |
| 17 | <i>Urbanistinės situacijos vizualizacijos viso 3psl.</i> | 51-53 |

**DAUGIABUTIS GYVENAMASIS PASTATAS (6.3), NAUGARDUKO G. 62, VILNIUS.
STATYBOS PROJEKTAS. PROJEKTINIAI PASIŪLYMAI**

AIŠKINAMASIS RAŠTAS

1. ESAMA SITUACIJA

Projektuojamas gyvenamasis daugiabutis pastatas, kurį sudaro 3 korpusai: 7-4 aukštų tūris (A korpusas), 7 aukštų tūris (B korpusas), bei administracinės paskirties 7.2 su komercija (C korpusas), 5 aukštų tūris, sklype adresu Naugarduko g. 62, Vilniuje. Pastato visus korpusus jungia bendros ervės požeminis automobilių parkingas, kuris paskirstytas pakeliamomis užtvaramis, pagal skirtingą pastato paskirtį. Nagrinėjamoje teritorijoje šiuo metu yra du, keturių aukštų, nebaigtos statybos daugiabučiai gyvenamieji namai, kuriuos planuojama rekonstruoti. Likusi teritorijos dalis apleista, apaugusi pieva, dirvožemis neužterštas. Teritorijoje yra keletas želdinių grupių. Sklypo reljefas yra lygus, vidutinė abs. altitute 140,50. Sklypo pietinėje ir vakarinėje dalyje praeina esami tranzitiniai šilumos tinklai, kurių apsaugos zona - 5,0 metrai. Tokia pati apsaugos zona nustatyta ir šiaurinėje sklypo dalyje esančiai šilumos tinklo trasai. Planuojamo sklypo šiaurės vakarine puse praeina dujotiekio tinklas, kuriam nustatyta 2,0 m pločio apsaugos zona. Sklypo vakarinėje dalyje praeina esamas žemos 0,4 kV įtampos elektros kabelis, kuriam nustatyta 1,0 m pločio apsaugos zona. Išskyrus sklype esamų tinklų apsaugos zonas, planuojama teritorija į jokiais kitas sanitarinės apsaugos zonas nepatenka. Esamas privažiavimas į sklypą yra iš Naugarduko g., privažiavimo plotis 3 m, danga- asfaltbetonis. Kauno g. yra C2 kategorijos aptarnaujanti gatvė, plotis tarp raudonųjų linijų 25-27 m, 4 eismo juostos. Naugarduko g. yra D1 kategorijos, 4 eismo juostos, plotis tarp raudonųjų linijų 25 m. Nagrinėjamų teritorijos reljefas yra pakankamai lygus, altitudės kinta nuo 140,06 pietinėje sklypo pusėje iki 140,50 šiaurinėje. Aukščių skirtumas ~ 0,44 m.



1 pav. Esama situacija

Specialiosios žemės naudojimo sąlygos ir apribojimai:

1. XLIX. Vandentiekio, lietaus ir fekalinės kanalizacijos tinklų ir įrenginių apsaugos zonos
2. XLVIII. Šilumos ir karšto vandens tiekimo tinklų apsaugos zonos
3. IX. Dujotiekių apsaugos zonos
4. VI. Elektros linijų apsaugos zonos
5. I. Ryšių linijų apsaugos zonos
6. Sklypas patenka į Vilniaus senamiesčio vizualinės apsaugos zoną.

2. GRETIMYBĖS

Nagrinėjama teritorija yra Vilniaus miesto centrinėje dalyje, Naujamiesčio seniūnijoje, tarp Naugarduko ir Kauno gatvių. Esamo sklypo plotas - 0,5847 ha. Žemės sklypas priklauso Lietuvos respublikai, nuomininkas UAB „Lelija“, registro įrašo Nr.01/36324. Žemes sklypo kadastro numeris 0101/0055:73 Vilniaus m. k. v. Pagrindinė tikslinė esamo sklypo žemes naudojimo paskirtis - kitos paskirties žemė gyvenamiesiems objektams statyti ir eksploatuoti.

Pietrytinė sklypo riba sutampa su suformuotu ir registruotu sklypu kad. Nr. 0101/005573, kuris priklauso VĮ „Centro poliklinikai“. Pietinė sklypo riba sutampa su Kauno gatvės raudonosiomis linijomis. Iš vakarų pusės šalia planuojamo sklypo stovi Vilniaus „Židinio“ suaugusių vidurinės mokyklos pastatas, kurio sklypo kad. Nr. 0101/0055:511. Iš šiaurinės sklypo pusės, valstybinėje žemeje, prie Naugarduko gatvės yra penkių aukštų daugiabutis gyvenamasis namas, kuris atitolęs nuo planuojamo sklypo per 20-24 metrus. Beveik prie pat šiaurės vakarų planuojamo sklypo ribos stovi dviejų butų, vieno aukšto gyvenamieji namai, sklypo kad. Nr. 0101/0055:175. Prie pat rytinės planuojamo sklypo ribos, ties viduriu teritorijos, stovi dviejų aukštų gyvenamasis namas su laikiniais statiniais, sklypas nesuformuotas ir neregistruotas.

Esamas privažiavimas į sklypą yra iš Naugarduko g. privažiavimo plotis 3 m, .Kauno g. yra C2 kategorijos aptarnaujanti gatvė, 4 eismo juostos. Naugarduko g. yra D1 kategorijos gatvė, 4 eismo juostos.

3. TERITORIJŲ PLANAVIMO DOKUMENTAI

Nagrinėjamoje teritorijoje galiojantys dokumentai:

Sklypo Naugarduko g. 62 (kadastro Nr. 0101/0055:73), Naujamiesčio seniūnijoje, detalusis planas, Reg. Nr. T00072125 , registravimo data: 2014-07-09.

Detaliojo plano sprendiniai parengti vadovaujantis Vilniaus miesto bendrojo plano sprendiniais. Planuojama teritorija patenka į Vilniaus senamiesčio (unikalus kodas Kultūros vertybių registre 16073,buvęs kodas UIP nekilnojamojo kultūros paveldo apsaugos specialiojo plano - teritorijos ir apsaugos zonų ribų plano, patvirtinto LR kultūros ministro 2010-10-18 isakymu Nr. IV-512.

Detaliajame plane sklypas Nr.1 skirtingo reglamento riba dalinamas i dvi dalis - 1A ir 1B. Sklypo dalis, kurioje planuojama gyvenamoji teritorija, skirta daugiabučių gyv. pastatų statybai (G2), pagrindiniame brėžinyje pažymėta indeksu 1B, šios dalies plotas - 0,4570 ha. Sklypo dalyje (1A), prie Kauno gatvės, planuojamas žemės naudojimo būdas - komercinės paskirties objektų teritorija (K), planuojamas žemės naudojimo pobūdis -



prekybos, paslaugų ir pramogų objektų statybos teritorija (K1). Sklypo dalies (1A) plotas - 0,1277 ha (žiūr. pagrindini brėž.).

Dalyje (1A) prie Kauno gatvės nustatytas pastatų aukštų skaičius iki 5 aukštų., didžiausias leistinas aukštis metrais nuo žemes paviršiaus aukščio altitudes šioje dalyje yra iki 18 m. Skirtingo reglamento zonos dalyje (1B) leistinas pastatų aukštų skaičius iki 7 aukštų, leistinas pastatų aukštis metrais - 25 m.

Bendras visų sklype esančių pastatų užimamas plotas neturi viršyti 60%, t.y. planuojamas maksimalus užstatymo tankio indeksas - 0,60. Užstatymo tankis reglamentuoja statiniais užstatyto ploto santykį su viso sklypo plotu. Maksimalus užstatymo intensyvumas - 2,5.

Detaliajame plane numatoma 2 aukštų požeminė automobilių stovėjimo aikštelė, pagrindiniame brėžinyje parodyta požeminės statybos zonoje ir užstatyti leidžiamos teritorijos zonoje.

4. KULTŪROS PAVELDO APSAUGA

Nagrinėjamas objektas patenka į Vilniaus senamiesčio apsaugos zoną, sklype nėra nekilnojamųjų kultūros vertybių (2 pav.). Didžioji dalis pastatų neturi išskirtinės kultūrinės vertės.

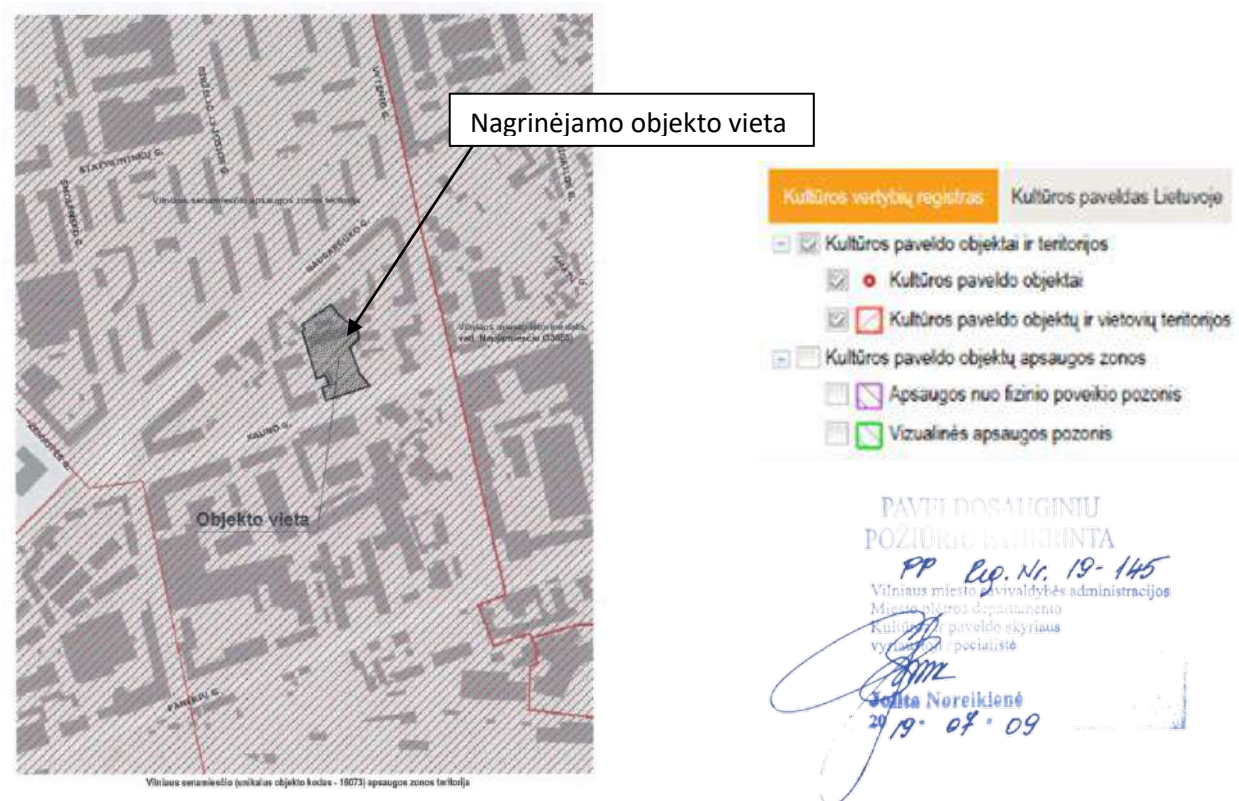

2 pav. Nekilnojamųjų kultūros paveldo vertybių žemėlapiu ištrauka

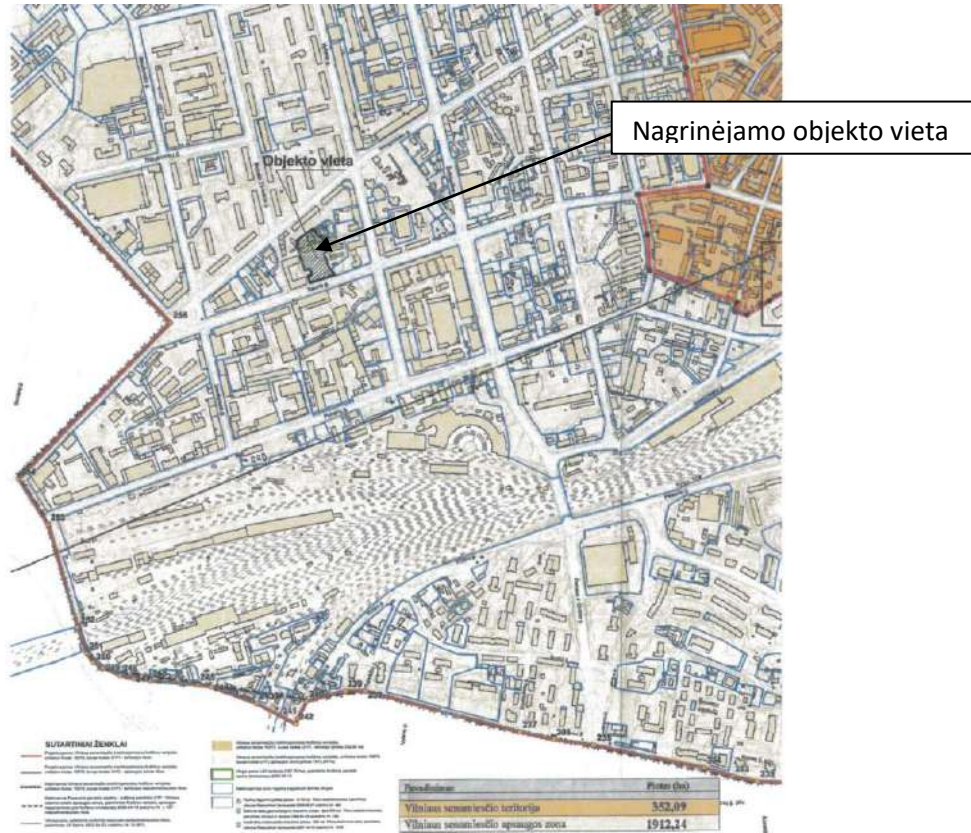

9 pav. Vilniaus Senamiesčio apsaugos specialusis planas (ištrauka)

1. STATYBINĖS VEIKLOS APSAUGOS ZONOJE REGLAMENTAVIMAS

2005 m. balandžio 19 d. Kultūros paveldo departamento direktoriaus įsakymu Nr. Į-167 buvo patvirtintas Pasaulinio paveldo objekto – kultūros paminklo U1P – Vilniaus istorinio centro apsaugos zonos laikinasis apsaugos reglamentas. Pasaulinio paveldo objekto – kultūros paminklo U1P – Vilniaus istorinio centro apsaugos zonos laikinasis apsaugos reglamentas (toliau – Reglamentas) nustato Lietuvos Respublikos nekilnojamojo kultūros paveldo apsaugos įstatymo (Žin., 1995, Nr. 3-37; 2004, Nr. 153-5571) 19 straipsnio 2 dalies 2 punkto bei Lietuvos Respublikos saugomų teritorijų įstatymo (Žin., 1993, Nr. 63-1188; 2001, Nr. 108-3902) 19 straipsnio 6 punkto reikalavimų taikymo principus, saugant Vilniaus senamiesčio vertingąsias savybes.

Veiklos pasaulinio paveldo objekto – kultūros paminklo U1P – Vilniaus istorinio centro apsaugos zonoje ribojimo tikslas – saugoti Vilniaus senamiesčio istoriškai susiformavusias panoramas ir siluetus, matomus iš Vilniaus senamiesčio gatvių ir aikščių, pagrindinių įvažiavimo į senamiestį traktų, taip pat iš Vilniaus bendrojo planu ir kitais teritorijų planavimo dokumentais nustatytų senamiesčio apžiūros vietų pačiame senamiestyje bei jo apsuptyje.

Prioritetas yra vizualinė senamiesčio apsauga nuo neigiamo poveikio. Apžvelgiant miesto panoramą nuo pagrindinių Senamiesčio ir Naujamiesčio regyklų projektuojamas užstatymas neturi turėti neigiamos vizualinės įtakos Vilniaus miesto panoraminiam vaizdams.

Senamiesčio apsaugos zonos dalyje, kuriai Paminklotvarkos departamento prie Lietuvos Respublikos Vyriausybės direktoriaus 1994 m. gegužės 10 d. įsakymu Nr. 28 „Dėl Vilniaus miesto centrinės dalies paskelbimo vietinės reikšmės urbanistikos paminklu“ ir Vilniaus miesto mero 1994 m. birželio 16 d. potvarkiu Nr. 1156V „Dėl Vilniaus miesto vietinės reikšmės urbanistikos paminklo reguliuojamo užstatymo zonos teritorijos ir režimo patvirtinimo“ yra nustatytas Vilniaus miesto vietinės reikšmės urbanistikos paminklo reguliuojamo užstatymo zonos režimas, nustatyto režimo reikalavimai taikomi kartu su šio Reglamento reikalavimais.

Naujai statomas administracinis pastatas nuo Kauno g. ir rekonstruojamas bei kitas, naujai statomas gyvenamieji pastatai pusės turi vizualinį poveikį Vilniaus miesto senamiesčiui, tačiau nagrinėjama teritorija taip pat patenka į istoriškai susiklosčiusį perimetrinį kvartalo užstatymą. Remiantis išdėstytu, administracinio ir gyvenamųjų pastatų statyba nagrinėjamoje vietoje galima.

Teritorijos paminklosauginis režimas patvirtintas šiais dokumentais:

- Kultūros vertybių apsaugos departamento 2005-04-19 įsakymu Nr.Į-167 “Dėl pasaulio paveldo objekto – kultūros paminklo UIP – Vilniaus istorinio centro apsaugos zonos laikinojo apsaugos reglamento patvirtinimo” ir Paminklo tvarkos departamento prie Statybos ir urbanistikos ministerijos 1994 05 10 įsakymu Nr.28: dėl Vilniaus miesto centrinės dalies paskelbimo vietinės reikšmės urbanistikos paminklu”
- bei Vilniaus miesto valdybos 1994 08 16 potvarkiu Nr.1156V “Dėl Vilniaus miesto vietinės reikšmės urbanistikos paminklo reguliuojamo užstatymo zonos teritorijos ir režimo patvirtinimo”.
- 2005 m. balandžio 19 d. Kultūros paveldo departamento direktoriaus įsakymu Nr. Į-167 patvirtintas Pasaulinio paveldo objekto – kultūros paminklo UIP – Vilniaus istorinio centro apsaugos zonos laikinasis apsaugos reglamentas;
- Vilniaus senamiesčio (unikalus kodas Kultūros vertybių registre 16073, buvęs kodas UIP) nekilnojamojo kultūros paveldo apsaugos specialiuoju planu – teritorijos ir apsaugos zonos ribų planu, patvirtintu Lietuvos Respublikos kultūros ministro 2010 m. spalio 18 d. įsakymu Nr. ĮV-512.

2. PROJEKTINIŲ PASIŪLYMŲ RENGIMO PAGRINDAS

Statytojo (užsakovo) – UAB „Lelija“, į. k. 122234918, projektavimo rangos sutaris suprojektuoti dviejų daugiabučių gyvenamųjų ir vieną administracinės paskirties su galima prekybos paskirtimi, korpusus, kuriuos apjungia bendras požeminis parkingas. Projektiniai sprendiniai rengiami pagal galiojantį vietovės detalų planą „Sklypo Naugarduko g. 62 (kadastr. Nr. 0101/0055:73), Naujamiesčio seniūnijoje, detalusis planas”, Reg. Nr. T00072125, registravimo data: 2014-07-09.



3. STATINIŲ PASKIRTIS

Rekonstruojamo pastato A korpusas ir B korpusas – gyvenamosios paskirties (6.3) sudaro 70% bendro pastato ploto. Gyvenamosios paskirties pastato dalies bendras plotas – 8228,40 m²

Korpusas C – administracinės ir prekybos paskirties. Administracijos paskirtis sudaro 24% bendro pastato ploto (2811.55m²), prekybos paskirtis sudaro 6% bendro pastato ploto (734m²). Bendras viso gyvenamojo pastato plotas su požemine yra 11769.25m². Administracinės paskirties su prekybos paskirtimi C korpusas sudaro mažiau nei pusę statomo gyvenamojo pastato bendro ploto, bei sudaro 30%.

4. SKLYPO RELJEFAS, ŽELDYNAI

Nagrinėjamo teritorijos reljefas yra pakankamai lygus, altitudės kinta nuo 140,06 pietinėje sklypo pusėje iki 140,50 šiaurinėje. Aukščių skirtumas ~ 0,44 m.

Vadovaujantis Vilniaus miesto savivaldybės teritorijos bendrojo plano (Reg. Nr.1881) Gamtos vertybių, želdynų ir erdvių sistemos sprendiniais, nagrinėjamas sklypas nepatenka į intensyviai naudojimui pritaikomų želdynų teritoriją ir aukšto rekreacinio potencialo, pritaikomų ekstensyviai naudojimui želdynų teritoriją.

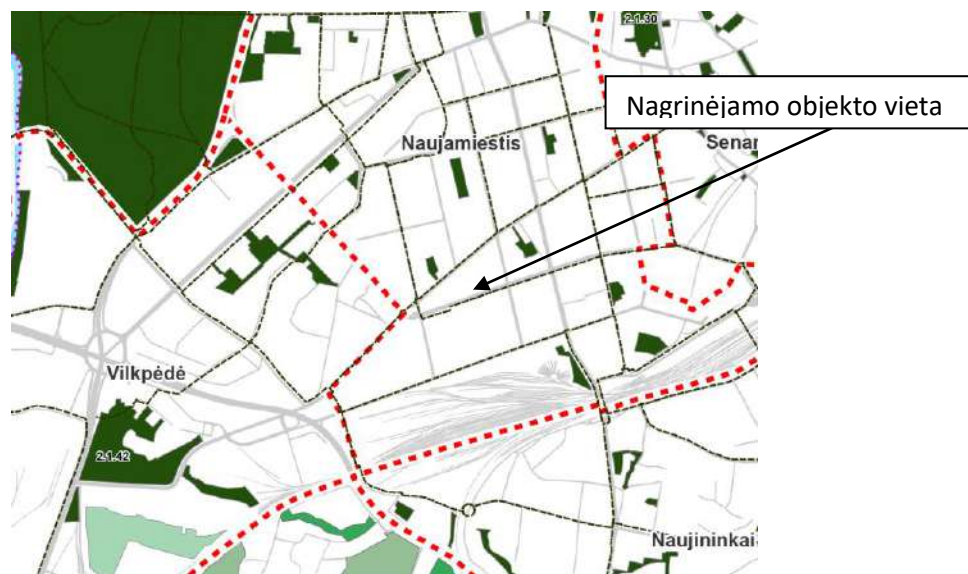

3 pav. Gamtos vertybės, želdynai ir viešųjų erdvių sistema

Vadovaujantis Vilniaus miesto savivaldybės teritorijos bendrojo plano (Reg. Nr.1881) Miesto ir apylinkių gamtinio karkaso schema, nagrinėjamas sklypas patenka į mikro regioninius vidinio stabilizavimo arealus ir urbanizuotas gamtinio karkaso teritorijas. Nagrinėjami sklypas nepatenka į migracijos koridorius. Pagal detalų planą sklype vykdoma esamų želdynų taksacija, pagal kurią pagrindiniame detaliojo plano brėžinyje nurodomi saugotini ir kertami medžiai.

5. PROJEKTINIAI SPRENDINIAI

Sklype, Naugarduko g. 62, Vilniuje, Projektuojamas gyvenamasis daugiabutis pastatas, kurį sudaro 3 korpusai: vienas 7-4 aukštų tūris (A korpusas), vienas 7 aukštų tūris (B korpusas), bei vienas administracinės paskirties su komercija (C korpusas), 5 aukštų tūris. Pastato 3 korpusus korpusus jungia bendros erdvės požeminis automobilių parkingas, kuris paskirstytas pakeliamomis užtvaramis, pagal skirtingą pastato paskirtį.

Projektuojant pastatus išnagrinėtas teritorijos užstatymo kontekstas. Statinio tūriai savo masteliu harmoningai įsilieja į istoriškai susiformavusį būdingą perimetrinį užstatymo tipą.

Įvažiavimai į sklypą numatomi iš pietinėje pusėje esančios Kauno gatvės ir šiaurinėje pusėje Naugarduko gatvės. Nuo Naugarduko g. pusės numatomas įvažiavimas į automobilių lauko parkavimo zoną, iki 10 park. vietų. Atstumai iki gyvenamųjų korpusų langų išlaikomi normatyviniai- 10m. Įėjimai į gyvenamuosius korpusus A ir B, numatomi vidinėje sklypo erdvėje, rytinėje ir pietinėje dalyse korpusų dalyse. Gyvenamieji korpusai - sekcijinio tipo ir turi po vieną įėjimą į atskirą paskirstomąjį bloką.

Nuo Naugarduko gatvės pusės, Administracinio korpuso C, pirmame aukšte, numatomos prekybos paskirties patalpos, su bendru įėjimu nuo Kauno g. pusės, pietinės sklypo dalies. Sklypo rytinėje dalyje, suformuotame atviro tipo kieme tarp pastatų, sklypo gyvenamosios paskirties dalyje 1B, projektuojama kiemo žalia zona, kurioje numatomos 2 žaidimų aikštelės po 50m², užtikrinant nepertraukiamos insoliacijos reikalavimus - 3val. Šalia šios žaliosios zonos, komercinės paskirties sklypo dalyje 1A, projektuojama poilsio zona, skirta administraciniam korpusui C. Taip pat lauko automobilių parkavimo aikštelė iki 10 vietų, skirta administracijos paskirčiai ir yra išlaikomi normatyviniai atstumai iki gyvenamosios ir administracinės paskirties patalpų langų, bei vaikų žaidimo aikštelių.

Po pastato korpusais, pagal detalųjį planą numatytose ribose, projektuojama vieno lygio požeminė automobilių saugykla. Įvažiavimas į auto. saugyklą - viena vienpusė rampa, iš Naugarduko gatvės ir antra, vienpusė rampa nuo Kauno gatvės. Susisiekimas su miesto centru bei pagrindiniais miesto rajonais vyksta per Kauno ir Naugarduko gatves.

Galiojančiame sklypo Naugarduko g. 62 detalizajame plane, sklypas skirtingo reglamento riba dalinamas į dvi dalis - 1A ir 1B. Sklypo dalis, kurioje planuojama gyvenamoji teritorija, skirta daugiabučių gyv. pastatų ir bendrabučių statybai (G2), pagrindiniame brėžinyje pažymėta indeksu 1B, šios dalies plotas - 0,4570 ha. Sklypo dalyje (1A), prie Kauno gatvės, planuojamas žemės naudojimo būdas komercinės paskirties objektų teritorija (K), planuojamas žemės naudojimo pobūdis - prekybos, paslaugų ir pramogų objektų statybos teritorija (K1). Sklypo dalies (1A) plotas - 0,1277 ha (žiūr. pagrindinį brėž.). Visi statiniai sklype gali būti statomi iki pagrindiniame brėžinyje parodytos statybos ribos.

Dalyje (1A) prie Kauno gatvės nustatytas pastatų aukštų skaičius iki 5 aukštų, didžiausias leistinas aukštis metrais nuo žemės paviršiaus aukščio altitudes šioje dalyje yra iki 18 m. Skirtingo reglamento zonos dalyje (1B) leistinas pastatų aukštų skaičius iki 7 aukštų, leistinas pastatų aukštis metrais - 25 m.

Bendras visų sklype esančių pastatų užimamas plotas neturi viršyti 60%, t.y. planuojamas maksimalus užstatymo tankio indeksas - 0,60. Užstatymo tankis reglamentuoja statiniais užstatyto ploto santykį su viso sklypo plotu. Maksimalus užstatymo intensyvumas - 2,5.

1 lent. Sklypo ir pastato techniniai ir paskirties rodikliai

| Nr. | Pavadinimas | Mato vienetas | Kiekis | Pastabos |
|--|--------------------------------------|---------------|-----------|--------------|
| Sklypas (Naugarduko g. 62, Vilnius) | | | | |
| 1. | Sklypo dalies A1 plotas | m2 | 4570 | |
| 2. | Sklypo dalies B1 plotas | m2 | 1277 | |
| 3. | Sklypo bendras plotas | m2 | 5847 | |
| 4. | Užstatytas plotas | m2 | 1901,50 | |
| 5. | Sklypo užstatymo intensyvumas | - | 1.39 | Pagal DP 2.5 |
| 6. | Užstatymo tankis | % | 33% | Pagal DP 60% |
| 7. | Želdynų plotas gyv. paskirties | % | 45% | Pagal DP 30% |
| 8. | Želdynų plotas admin. paskirties | % | 22% | Pagal DP 15% |
| | | | 288,90 m2 | |
| 9. | Automobilių stovėjimo vietų skaičius | vnt. | 134 | |

| Gyvenamosios paskirties korpusas A | | | | |
|---|---------------------------------------|------|---------------|---------------|
| 1. | Pastato bendras plotas | m2 | 4219,70 | |
| 2. | Pastato antžeminis plotas | m2 | 2952,70 | |
| 3. | Pastato požeminis plotas | m2 | 1267 | |
| 4. | Pastato naudingas plotas | m2 | 2932 | |
| 5. | Pastato pagalbinis plotas | m2 | 1287,70 | |
| 6. | Aukštų skaičius | vnt. | 7 - 4 | |
| 7. | Butų skaičius | vnt. | 5 | Viso 66 vnt. |
| | 1k. Butai | vnt. | 7 | |
| | 1.5k. butai | vnt. | 37 | |
| | 2k. Butai | vnt. | 17 | |
| | 3k. butai | vnt. | | |
| 8. | Statinio aukščio absoliutinė altitudė | m | 163,35/154,04 | 0.00 = 140,50 |
| 9. | Pastato aukštis | m | 22,85/13,54 | |
| 10. | Energinio naudingumo klasė | - | A+ | |

| Gyvenamosios paskirties korpusas B | | | | |
|------------------------------------|---------------------------------------|----------------|---------|---------------|
| 1. | Pastato bendras plotas | m ² | 4008,70 | |
| 2. | Pastato antžeminis plotas | m ² | 2741,70 | |
| 1.2 | Pastato požeminis plotas | m ² | 1267 | |
| 2. | Pastato naudingas plotas | m ² | 2509,80 | |
| 3. | Pastato pagalbinis plotas | m ² | 1498,90 | |
| 4. | Aukštų skaičius | vnt. | 7 | |
| | Butų skaičius | | | Viso 55 vnt. |
| | 1k. Butai | vnt. | 7 | |
| | 1.5k. butai | vnt. | 6 | |
| | 2k. Butai | vnt. | 28 | |
| | 3k. butai | vnt. | 13 | |
| | 4k. butai | vnt. | 1 | |
| 5. | Statinio aukščio absoliutinė altitudė | m | 163,10 | 0.00 = 140,25 |
| 6. | Pastato aukštis | m | 22,85 | |
| 7. | Energinio naudingumo klasė | - | A+ | |

| Administracinės paskirties korpusas C | | | | |
|---------------------------------------|--|----------------|---------|---------------|
| 1. | Pastato bendras plotas | m ² | 3540,85 | |
| 1.1 | Pastato antžeminis plotas | m ² | 2460,85 | |
| 1.2 | Pastato požeminis plotas | m ² | 1085 | |
| 2. | Pastato administracinis pagrindinis plotas | m ² | 1040,00 | |
| 3. | Pastato administracinis pagalbinis plotas | m ² | 903,55 | |
| 4. | Pastato prekybos pagrindinis plotas | m ² | 300 | |
| 5. | Pastato pagalbinis prekybos plotas | m ² | 217,30 | |
| 6. | Aukštų skaičius | vnt. | 5 | |
| 7. | Statinio aukščio absoliutinė altitudė | m | 158,00 | 0.00 = 140,15 |
| 8. | Pastato aukštis | m | 17,85 | |
| 9. | Energinio naudingumo klasė | - | A+ | |

6. AUTOMOBILIŲ STOVĖJIMO VIETOS

Automobilių stovėjimo ir saugojimo vietos projektuojamos planuojamo žemės sklypo ribose. Projektuojamame pastate įrengiant skirtingų paskirčių patalpas, statiniui reikalingas automobilių stovėjimo vietų skaičius nustatomas sumuojant kiekvienos paskirties patalpoms reikalingą automobilių stovėjimo vietų skaičių, nustatytą pagal STR nurodytus normatyvus įvairių paskirčių statiniams ir savivaldybių tarybų patvirtintus koeficientus. Bendrieji reikalavimai“ 107 punktu: „Statinio ar statinių grupės privalomos automobilių saugojimo ir stovėjimo vietos įrengiamos statinio ar statinių grupės žemės sklypo ribose, išskyrus šio skyriaus 108 ir 112 punktuose nurodytus atvejus. Minimalus automobilių stovėjimo vietų skaičius, prie įvairios paskirties statinių nustatomas vadovaujantis 5 lentele.

2012-11-07 Vilniaus miesto savivaldybės taryba sprendimu Nr. 1-861 patvirtino „Vilniaus miesto savivaldybės teritorijos suskirstymo į zonas pagal nustatytus automobilių stovėjimo vietų skaičiaus koeficientus schemą“, kurioje planuojama teritorija patenka į automobilių stovėjimo 3 zoną, nustatomas min = 0,75 koeficientas automobilių vietų skaičiavimui.

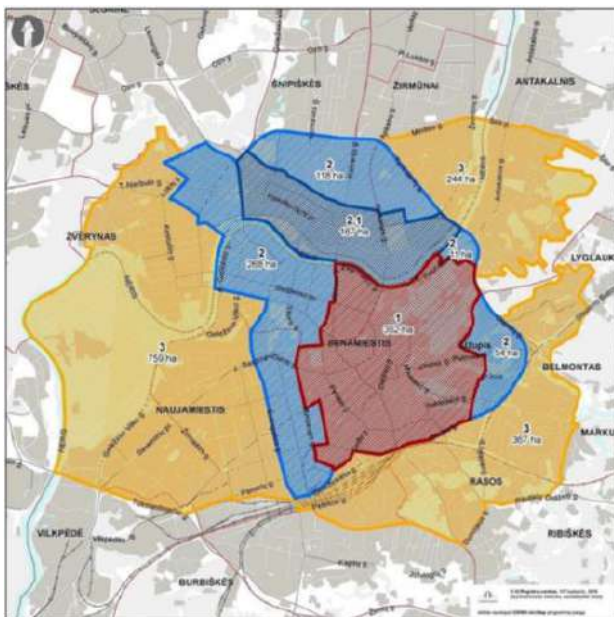

Sutartiniai ženklai:

| | | k=min | k=max |
|-----|--|--|-----------|
| 1 | | Automobilių stovėjimo vietų 1-oji zona | 0,25 0,50 |
| 2 | | Automobilių stovėjimo vietų 2-oji zona | 0,50 0,75 |
| 2.1 | | Automobilių stovėjimo vietų 2-oji zona | 0,50 0,80 |
| 3 | | Automobilių stovėjimo vietų 3-oji zona | 0,75 - |
| 4 | | Automobilių stovėjimo vietų 4-oji zona | 1,00 - |

Vilniaus miesto savivaldybės riba
 Skaičiuojamojo rajono riba

4 pav. Vilniaus miesto savivaldybės teritorijos suskirstymo į zonas pagal nustatytus automobilių stovėjimo vietų skaičiaus koeficientus schema

Sklype planuojamų antžeminės automobilių saugyklos stovėjimo aikštelė, privalomų vietų skaičius skaičiuojamas pagal STR 2.06.04:2014 „Gatvės ir vietinės reikšmės keliai. Bendrieji reikalavimai“. Projektuojamiems gyvenamosios paskirties pastatams reikalingas automobilių stovėjimo vietų skaičius pateikiamas, vadovaujantis STR 2.06.04:2014 „Gatvės ir vietinės reikšmės keliai“.

2 lent. Automobilių stovėjimo vietų minimalus skaičius

| Visuomeninės paskirties pastatai | Minimalus stovėjimo vietų skaičius |
|-----------------------------------|--|
| Administraciniai pastatai | 1 vieta 25 m ² pagrindinio ploto |
| Prekybos centrai | 1 vieta 30 m ² prekybos salės ploto |
| Gyvenamosios paskirties statiniai | Minimalus stovėjimo vietų skaičius |
| Gyvenamieji daugiabučiai | 1 vieta - 1 butas |

Normatyvinis automobilių parkavimas sprendžiamas įrengiant požeminę automobilių saugyklą. Projektinių pasiūlymų sprendiniai pilnai patenkina automobilių parkavimo vietų poreikį, nustatyta STR 2.06.04:2014 „Gatvės ir vietinės reikšmės keliai. Bendrieji reikalavimai“.

3 lent. Automobilių stovėjimo vietų poreikio skaičiavimas

| Nr. | Paskirtis | Pagrindinis plotas | Automobilių stovėjimo vietų skaičiaus mažinimo koeficientas | Reikalingas automobilių stovėjimo vietų skaičius |
|-----|-------------------------------|------------------------|---|--|
| 1 | Administracinės patalpos | 1040,00 m ² | 0,75 | 1040,00 / 25 x 0,75 = 31.20 (31 vnt.) |
| 3 | Prekybos-komercijos paskirtis | 300,00 m ² | 0,75 | 300,00 / 30 x 0,75=7.5 (8 vnt.) |
| 4 | Gyvenamoji paskirtis | 121 butas | 0,75 | 121 / 1 x 0,75=90,75 (91 vnt.) |
| | | | Viso automobilių poreikis: | 130 vnt. |

Sklype numatomas požeminis automobilių parkavimas – 1 aukšto, sklype ir sklypo ribose atviros lauko parkavimo vietos. Į požeminį parkingą projektuojami 2 atskiri vienpusiai įvažiavimai. Požeminiame parkinge projektuojama 114 vietų automobilių saugykla. Įvažiavimai ir išvažiavimai į požeminį parkingą numatomi iš Šiaurinėje pusėje esančios Naugarduko gatvės ir iš Kauno gatvės. Nuo Naugarduko g. pusės numatomas įvažiavimas į automobilių lauko parkavimo zoną, iki 10 park. vietų. Atstumai iki gyvenamųjų korpusų langų išlaikomi normatyviniai- 10m. Taip pat numatoma antra lauko automobilių parkavimo aikštelė iki 10 vietų, skirta administracijos paskirčiai, su įvažiavimu nuo Kauno g. Čia taip pat ir yra išlaikomi normatyviniai atstumai iki gyvenamosios ir administracinės paskiries patalpų langų, bei vaikų žaidimo aikštelių. Viso objekte suprojektuota 134 vnt. parkavimo vietų.

7. TRANSPORTINIAI SPRENDINIAI

Įvažiavimai / išvažiavimai į sklypą numatomi iš pietinėje pusėje esančios Kauno gatvės ir Šiaurinėje pusėje esančios Naugarduko gatvės. Susisiekimas su miesto centru bei pagrindiniais miesto rajonais vyksta per Kauno ir Naugarduko gatves.



8. GAISRINĖ DALIS

Sklype projektuojama kieta, ažūrinė danga, nužyminti gaisrinių automobilių pravažiavimą. Administracinio Gyvenamųjų pastatų evakuacinės laiptinės N2 tipo. Evakuacija iš požeminio parkingo numatyta per laiptines, per tambūrų šliuzus su išbėgimais tiesiai į lauką. Administraciniam pastatui projektuojama antra evakuacinė laiptinė nuo pirmo iki penkto aukšto, su išbėgimu tiesiai į lauką. Pirmoji admin. pastato laiptinė kyta nuo pož. Parkingo iki 5 aukšto. Pirmame aukšte iš šios laiptinės išbėgimas į lauką per vestibulį, su skaidriomis atitinkamo gaisringumo klasės EI-30.

Pastatai ir požeminis parkingas, bei sklypo sprendiniai aprūpinami visa priešgaisrine įranga ir inžinerija pagal STR 2.01.01(2):1999 [10.6]. "Gaisrinės saugos pagrindiniai reikalavimai"

9. ATLIEKŲ ŠALINIMAS

Visos atliekos bus tvarkomos istatymų numatyta tvarka. Teritorijoje atliekos bus surenkamos atliekų konteinerių aikštelėse, kurias planuojama įrengti sklype, išlaikant SAZ ribas iki gyvenamųjų pastatų („Sanitarinių apsaugos zonų ribų nustatymo ir režimo taisyklės"). Atliekų išvežimui bus sudaryta sutartis su miesto komunalinėmis tarnybomis. Sklypo ribose, šiaurinėje sklypo dalyje, ties įvažiavimu nuo Naugarduko gatvės, numatomi 4 požeminiai rūšiavimo konteineriai, skirti gyventojams. Administracinei paskirčiai skirti antžeminiai 4 vnt. konteinerių projektuojami pietinėje sklypo dalyje, ties įvažiavimu į sklypą nuo Kauno gatvės.

Statinio projekto vadovas

Antanas Dagelis, A2122



| Eil. Nr. | Medžio rūšis | Skersmuo (cm) | Kiekis |
|----------|----------------------|---------------|--------|
| 1 | paprastasis klevas | 20 | 2 |
| 2 | dygioji eglė | 10 | 4 |
| 3 | glauštašakė tuopa | 25 | 1 |
| 4 | kaštonas | 30-45 | 16 |
| 5 | mažalapė liepa | 35 | 2 |
| 6 | paprastasis gluosnis | 25 | 2 |
| 7 | paprastasis beržas | 20 | 6 |
| 8 | sidabrinė eglė | 15 | 3 |

PATVIRTINTA:
VILNIAUS MIŠTO SAVIVALDYBĖS TARYBOS
2014 m. gegužės mėn. 17 d.
SPRENDIMO Nr. 1-1812

SUTARTINIAI ŽENKLAI

| | |
|------|-----------------|
| G/G2 | iki 25 |
| K/K1 | 1,6 |
| 60% | a,b,c,d,e,f,g,h |

G/G2 - gyvenamoji teritorija / daugiabučių gyv. pastatų ir bendrabučių statybos;
K/K1 - komercinės teritorija / prekybos, paslaugų ir pramogų objektų statybos;
25 - leistinas pastatų aukštis (metrais);
1,6 - užstatymo intensyvumas;
60% - užstatymo tankumas;
a,b,c,d,e,f,g,h - papildomi reikalavimai.

TERITORIJOS TVARKYMO REŽIMO PAGRINDINIŲ SPRENDINIŲ APRAŠOMOJI LENTELĖ

| Sklypo (jo dalies) Nr. | Sklypo (jo dalies) tarsių pažym. plane | Sklypo kampų koordinatės | | Sklypo (jo dalies) plotas, kv.m. | Konkretus teritorijos naudojimo tipas | PRIVALOMIEJI REIKALAVIMAI | | | | | Statinių aukštų skaičius (nuo-iki) | Statinių paskirtys | Papildomi reikalavimai | | | |
|------------------------|--|--------------------------|-----------|----------------------------------|---------------------------------------|--|--------------------------------|----------------------|------------------------|-----------------|------------------------------------|--------------------|------------------------|------------|--|---|
| | | X | Y | | | Statinio aukštis nuo žemės paviršiaus, m | Statinio aukštis iki kamzmo, m | Užstatymo tankumas % | Užstatymo intensyvumas | Užstatymo tipas | | | | | | |
| 1 | 1 | 6060126.54 | 581532.43 | 5847 | G/G2 K/K1 | 25 | 165,5 | - | 50 | 1,6 | pc | ts | 1-7 1-5 | 7,3 8,1 | Sklypas tvarkomas vadovaujantis Specialiųjų žemės ir miško naudojimo sąlygų skyrių reikalavimais: VI - ELEKTROS LINIJŲ APSAUGOS ZONOS; IX - DUJOTIEKIŲ APSAUGOS ZONOS; XLVIII - ŠILUMOS IR KARŠTO VANDENS TIEKIMO TINKLŲ APSAUGOS ZONOS; LII - DIRVOŽEMIO APSAUGA. Sklypas yra Vilniaus senamiesčio (unikalus objekto kodas 16073) apsaugos zonoje. Papildomi reikalavimai: a, b, c, d, e, f, g, h | |
| | 48 | 6060127.82 | 581532.03 | | | | | | | | | | | | | |
| | 2 | 6060142.89 | 581527.38 | | | | | | | | | | | | | |
| | 3 | 6060145.38 | 581536.44 | | | | | | | | | | | | | |
| | 4 | 6060157.48 | 581532.05 | | | | | | | | | | | | | |
| | 5 | 6060153.95 | 581520.46 | | | | | | | | | | | | | |
| | 6 | 6060193.03 | 581509.43 | | | | | | | | | | | | | |
| | 7 | 6060209.89 | 581504.30 | | | | | | | | | | | | | |
| | 8 | 6060212.90 | 581502.32 | | | | | | | | | | | | | |
| | 9 | 6060214.01 | 581504.22 | | | | | | | | | | | | | |
| | 10 | 6060215.86 | 581506.04 | | | | | | | | | | | | | |
| | 11 | 6060221.74 | 581502.54 | | | | | | | | | | | | | |
| | 12 | 6060247.38 | 581539.26 | | | | | | | | | | | | | |
| | 13 | 6060230.77 | 581551.91 | | | | | | | | | | | | | |
| | 14 | 6060231.98 | 581553.50 | | | | | | | | | | | | | |
| | 15 | 6060227.26 | 581557.10 | | | | | | | | | | | | | |
| | 16 | 6060225.07 | 581560.38 | | | | | | | | | | | | | |
| | 17 | 6060226.50 | 581566.02 | | | | | | | | | | | | | |
| | 18 | 6060225.70 | 581570.18 | | | | | | | | | | | | | |
| | 19 | 6060220.53 | 581571.23 | | | | | | | | | | | | | |
| | 20 | 6060210.86 | 581573.81 | | | | | | | | | | | | | |
| | 21 | 6060204.97 | 581574.96 | | | | | | | | | | | | | |
| | 22 | 6060202.32 | 581573.12 | | | | | | | | | | | | | |
| | 23 | 6060198.40 | 581569.06 | | | | | | | | | | | | | |
| | 24 | 6060192.57 | 581563.04 | | | | | | | | | | | | | |
| | 25 | 6060188.84 | 581565.02 | | | | | | | | | | | | | |
| | 26 | 6060159.01 | 581575.68 | | | | | | | | | | | | | |
| | 27 | 6060156.23 | 581578.96 | | | | | | | | | | | | | |
| 28 | 6060144.76 | 581587.94 | | | | | | | | | | | | | | |
| 1A | SKLYPO DALIES TAŠKAI BRĖŽINYJE: 1,48,2,3,30,29,26,27,28 | | | 1277 | - | K/K1 | 18 | 158,0 | - | 60 | 2,5 | pc | - | iki 5 | 8,1 | |
| 1B | SKLYPO DALIES TAŠKAI BRĖŽINYJE: 30,4,5,6,7,8,9,10,11,12,13,14,15,16,17,18,19,20,21,22,23,24,25,29 | | | 4570 | - | G/G2 | 25 | 165,5 | - | 50 | 1,6 | pc | - | iki 7 | 7,3 | |
| 1s | SERVITUTO TAŠKAI BRĖŽINYJE: 31,32,33,34,35,36,37,38,39,40,41,42,43,44,45,46,47,24,22,21,20,19,18,17,16,15,14,13,12,11,10,9,8,7,6 | | | 533 | - | | | | | | | | | | | Servitutas; teisė tiesti ir aptarnauti bendrojo naojimo inžinerinius tinklus. |

Papildomi reikalavimai:
a - numatoma 2 aukštų požeminė automobilių saugykla ir antžeminė automobilių stovėjimo aikštelė sklypo ribose (privalomas automobilių parkavimas skaičiuojamas pagal STR 2.06.01:1999);
b - rengiant techninį projektą būtina užtikrinti buitinių atliekų konteinerių aikštelių išdėstymą sklype, išlaikant SAZ ribas ("Sanitarinių apsaugos zonų ribų nustatymo ir režimo taisyklės") iki gyvenamųjų pastatų;
c - antrinių žaliavų atliekos turi būti rūšiuojamos ir tvarkomos, vadovaujantis "Atliekų tvarkymo taisyklių" 51 punktu, aikštelės išdėstomos inžinerinės infrastruktūros teritorijose (RL koridoriuose);
d - rengiant techninį projektą privaloma užtikrinti projektuojamų ir esamų gretimose teritorijose statinių patalpų, vaikų žaidimų aikštelių normatyvinę insoliacijos trukmę (skaičiuojama pagal STR 2.02.01:2004). Nuo antžeminių parkavimo vietų išlaikyti reglamentuojamus atstumus iki gyvenamųjų pastatų langų. Turi būti išlaikyti reglamentuojami atstumai nuo požeminės automobilių saugyklos įvažiavimo ir išvažiavimo vartų ir ventiliacijos šachtų iki gyvenamųjų pastatų langų.
e - techninio projekto stadijoje statiniai turi būti išdėstomi sklype taip, kad nebūtų pažeisti gretimų sklypų savininkų amaudotojų teisėti interesai. Pagal galiojančius teisės aktus nurodyti mažiausią atstumą nuo statinių iki gretimo sklypo ribos, įvertinus pastatų aukštį, gali būti sumažinti, jei gautas gretimo sklypo savininko sutikimas raštu;
f - projektuojant techninio projekto stadijoje būtina užtikrinti gaisrinės technikos privažiavimus ir laikytis STR.01.04:2004 "Gaisrinė sauga. Pagrindiniai reikalavimai";
g - priklausomųjų želdynų norma procentais daugiaaukščių gyvenamųjų namų teritorijai - 30%, komercinės paskirties objektų teritorijai - 15% nuo žemės sklypo ploto (2007-12-21 LR Aplinkos ministro įsakymas Nr. D1-694);
h - šildymo reglamentas - šilumos tinklai.

PASTABA:
1. Perskaiciavus sklypo koordinates iš Vilniaus miesto vietinės koordinacių sistemos į LKS-94 (Lietuvos) koordinacių sistemą pasikeičia sklypo kadastrinių matavimų grafinis plotas.

Kiti ženklai

| | | | | |
|--|------|--------------------------------|--|--|
| | G/G2 | Gyvenamoji teritorija | | Detaliojo plano galiojimo riba |
| | K/K1 | Komercinė teritorija | | Esamo įteisinto sklypo riba |
| | | Užstatyti leidžiama teritorija | | Riba tarp skirtingų naudojimo reglamentų |
| | | Servituto zona | | Statybos riba |
| | | Įvažiavimas į sklypą | | Gatvių raudonoji linija |
| | | Griaunami pastatai | | Gatvių važiuojam. dalies riba |
| | | Požeminio parkingo riba | | SAZ riba |
| | 1 | Sklypo numeris | | Iškertami medžiai |
| | 5847 | Sklypo plotas (kv.m.) | | Perkeliami (saugomi) medžiai |
| | 1A | Sklypo dalies numeris | | Atliekų konteinerių aikštelė |
| | 1277 | Sklypo dalies plotas (kv.m.) | | |

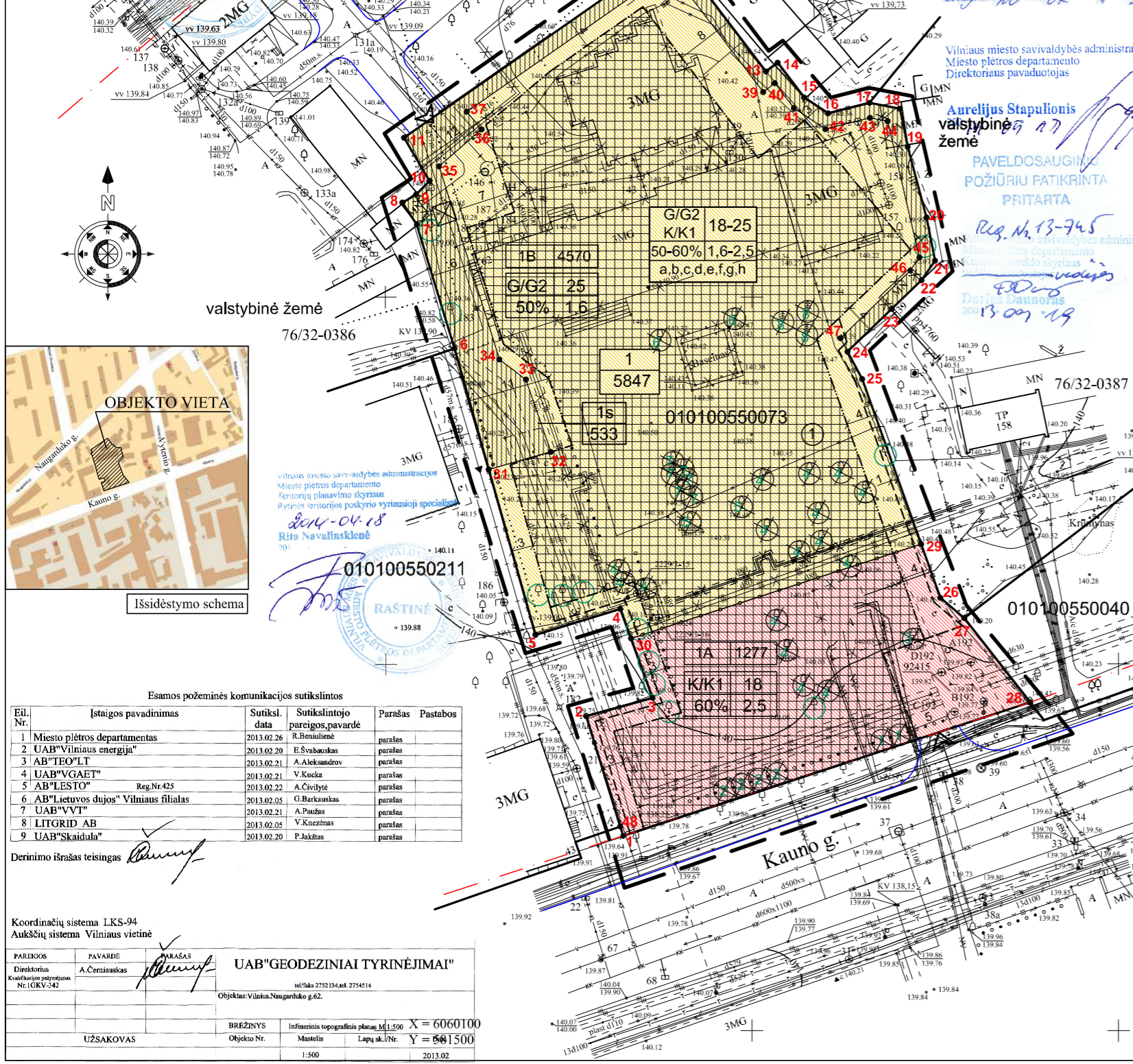

| | | | | |
|--------------------|---|----------------|---|------------------------------|
| Atestatas Nr. 0428 | Urbanistika UAB "LELIJA" | | SKLYPO (KAD. NR. 0101/0055:73) NAUGARDUKO G. 62, NAUJAMIESČIO SEN., VILNIAUS M. SAV. DETALUSIS PLANAS | Laida |
| A610 | Vyr. arch. | L. Naujokaitis | 2013-05 | PAGRINDINIS BRĖŽINYS M 1:500 |
| A869 | PV, PDV | D. Rokienė | 2013-05 | |
| | Arch. | M. Vaitkutė | 2013-05 | |
| Etapas | Užsakovas - organizatorius UAB "LELIJA" DIREKTORĖ GENĖ ZAVECKIENĖ | | | Lapas Lapų |
| DTP | | | | 1 1 |

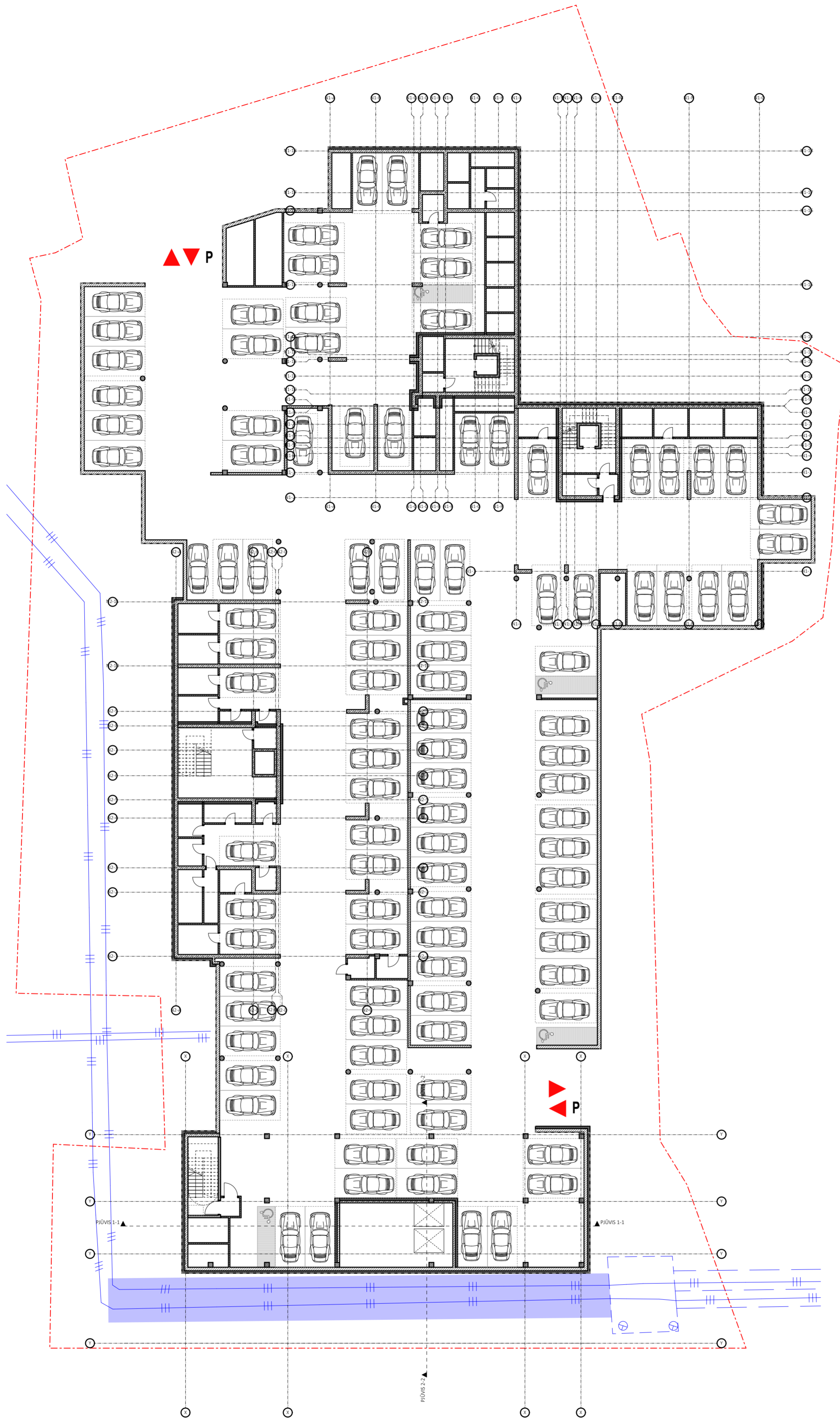

| | | | |
|----------------------|--------------------------------|---|--|
| 0 | 2019-06-17 | Statybos leidimui, konkursui ir statybai | |
| LAIDA | IŠLEIDIMO DATA | LAIDOS STATUSAS. KEITIMO PRIEŽASTIS (JEI TAIKOMA) | |
| KVAL. PATV. DOK. NR. | | | STATINIO PROJEKTO PAVADINIMAS |
| A2122 | SPV | A. Dagelis | Daugiabutis gyvenamasis pastatas (6.3), Naugarduko g. 62, Vilnius. Statybos projektas |
| A2122 | PDV | A. Dagelis | |
| | | | STATINIO NUMERIS IR PAVADINIMAS |
| | | | POŽEMINIS PARKINGAS |
| | | | DOKUMENTO PAVADINIMAS |
| | | | -1 AUKŠTO PLANAS M1:250 |
| LT | STATYTOJAS | DOKUMENTO ŽYMUO | |
| | UAB „Leilija“, j. k. 122234918 | NST-PS-N62-19-05-002-GZD-KC-SP_BR-10 | LAPAS LAPŲ |
| | | | 1 1 |

| N1 1 AUKŠTO PATALPŲ EKSPLIKACIJA | | |
|----------------------------------|-------------|------------------------|
| Numėris | Patalpa | Plotas, m ² |
| N1-A-1A-1-1 | Holas | 3.10 |
| N1-A-1A-1-2 | San. mazgas | 4.64 |
| N1-A-1A-1-3 | Miegamasis | 9.91 |
| N1-A-1A-1-4 | Svetainė | 24.92 |
| N1-A-1A-1-5 | Miegamasis | 10.23 |
| N1-A-1A-1-6 | Drabužinė | 4.64 |
| | Terasa | 5.10 |
| | | 57.4400 |
| N1-A-1A-2-1 | Holas | 3.29 |
| N1-A-1A-2-2 | Svetainė | 18.69 |
| N1-A-1A-2-3 | San. mazgas | 4.85 |
| | Terasa | 5.10 |
| | | 26.8300 |
| N1-A-1A-3-1 | Holas | 3.54 |
| N1-A-1A-3-1 | Miegamasis | 9.22 |
| N1-A-1A-3-1 | Svetainė | 23.59 |
| N1-A-1A-3-1 | San. mazgas | 4.70 |
| | Terasa | 5.10 |
| | | 41.0500 |
| N1-A-1A-4-1 | Holas | 3.06 |
| N1-A-1A-4-2 | Svetainė | 23.43 |
| N1-A-1A-4-3 | Miegamasis | 11.43 |
| N1-A-1A-4-4 | San. mazgas | 4.99 |
| | Terasa | 5.10 |
| | | 42.9100 |
| N1-A-1A-5-1 | Holas | 3.92 |
| N1-A-1A-5-2 | San. mazgas | 4.65 |
| N1-A-1A-5-3 | Svetainė | 20.89 |
| | Terasa | 5.10 |
| | | 29.4600 |
| N1-A-1A-6-1 | Holas | 3.51 |
| N1-A-1A-6-2 | Svetainė | 17.76 |
| N1-A-1A-6-3 | San. mazgas | 4.69 |
| N1-A-1A-6-4 | Miegamasis | 9.44 |
| | Terasa | 5.10 |
| | | 35.4000 |
| N1-A-1A-7-1 | Holas | 3.14 |
| N1-A-1A-7-2 | San. mazgas | 5.34 |
| N1-A-1A-7-3 | Miegamasis | 9.97 |
| N1-A-1A-7-4 | Svetainė | 19.76 |
| | Terasa | 5.10 |
| | | 38.2100 |
| N1-A-1A-8-1 | Holas | 3.34 |
| N1-A-1A-8-2 | Svetainė | 16.59 |
| N1-A-1A-8-3 | Miegamasis | 11.74 |
| N1-A-1A-8-4 | Drabužinė | 3.18 |
| N1-A-1A-8-5 | San. mazgas | 4.51 |
| | Terasa | 5.10 |
| | | 39.3600 |
| N1-B-1A-1-1 | Holas | 3.86 |
| N1-B-1A-1-2 | Miegamasis | 13.28 |
| N1-B-1A-1-3 | Drabužinė | 2.79 |
| N1-B-1A-1-4 | San. mazgas | 5.02 |
| N1-B-1A-1-5 | Svetainė | 25.67 |
| | Terasa | 5.10 |
| | | 50.6200 |
| N1-B-1A-2-1 | Holas | 3.48 |
| N1-B-1A-2-2 | Drabužinė | 3.89 |
| N1-B-1A-2-3 | Miegamasis | 11.69 |
| N1-B-1A-2-4 | Svetainė | 19.34 |
| N1-B-1A-2-5 | San. mazgas | 4.97 |
| | Terasa | 6.62 |
| | | 43.3700 |
| N1-B-1A-3-1 | Holas | 3.38 |
| N1-B-1A-3-2 | San. mazgas | 5.30 |
| N1-B-1A-3-3 | Miegamasis | 10.76 |
| N1-B-1A-3-4 | Svetainė | 28.01 |
| | Terasa | 5.10 |
| | | 47.4500 |
| N1-B-1A-4-1 | Holas | 4.20 |
| N1-B-1A-4-2 | Svetainė | 29.11 |
| N1-B-1A-4-3 | Miegamasis | 9.04 |
| N1-B-1A-4-4 | Miegamasis | 13.09 |
| N1-B-1A-4-5 | San. mazgas | 4.82 |
| | Terasa | 6.62 |
| | | 60.2600 |
| | Tambūras | 11.46 |
| | Tambūras | 10.05 |
| Butų plotas | | 512.36 |
| BNP plotas | | 21.51 |
| Bendras aukšto plotas | | 533.87 |

- 1 k.
- 1.5 k.
- 2 k.
- 3 k.
- 4 k.

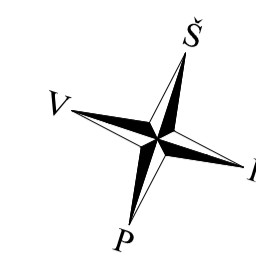

PAVILNŲ DOKUMENTŲ
 POZICIJŲ NAUBRINTA
 PP. DOK. NR. 19-145
 Vilniaus miesto savivaldybės administracijos
 Miesto planavimo departamentas
 Kuriame įrašytas šis projektas
 v. 2019.08.09
 Jolita Noreikienė

| | | | |
|----------------------|--|--|------|
| 0 | 2019.06. | Statybos leidimui, konkursui ir statybai | |
| LAIDA | ISLEIDIMO DATA | LAIDOS STATUSAS, KEITIMO PRIEŽASTIS (JEI TAIKOMA) | |
| KVAL. PATV. DOK. NR. | cloud+ UAB „Cloud Architects“ Konstitucijos pr. 21C, Quidrum LT-01103 Tel. +37068798487 info@cloudarchitects.lt | STATINIO PROJEKTO PAVADINIMAS Daugialbutis gyvenamasis pastatas (6.3), Naugarduko g. 52, Vilniaus Statybos projektas | |
| A2122 | SPV A. DAGEIUS | STATINIO NUMERIS IR PAVADINIMAS KORPUSAS A | |
| A2122 | SPV A. DAGEIUS | DOKUMENTO PAVADINIMAS PIRMAS AUKŠTAS M 1:200 | |
| ARCH | G.ŽALKAUSKAITĖ-DAŠCIORĖ | | |
| ARCH | S. DOMARKAITĖ | | |
| ETAPAS | STATYTOJAS | DOKUMENTO ŽYMUO | |
| PP | UAB „Telija“, j.k. 122234918 | NST-PS-N62-19-05-002-GZD-PP-KA-SA_BR | |
| | | LAPAS | LAPŲ |
| | | 1 | 7 |

| N1 2 AUKŠTO PATALPŲ EKSPLIKACIJA | | |
|----------------------------------|-------------|----------------|
| Numeris | Patalpa | Plotas, m² |
| N1-A-2A-21-1 | Holas | 3.10 |
| N1-A-2A-21-2 | San. mazgas | 4.58 |
| N1-A-2A-21-3 | Miegamasis | 9.91 |
| N1-A-2A-21-4 | Svetainė | 24.92 |
| N1-A-2A-21-5 | Miegamasis | 10.23 |
| N1-A-2A-21-6 | Drabužinė | 4.58 |
| N1-A-2A-21-6 | Balkonas | 5.10 |
| | | 57.3200 |
| N1-A-2A-22-1 | Holas | 3.29 |
| N1-A-2A-22-2 | Svetainė | 19.04 |
| N1-A-2A-22-3 | San. mazgas | 4.79 |
| N1-A-2A-22-3 | Balkonas | 5.10 |
| | | 27.1200 |
| N1-A-2A-23-1 | Holas | 3.62 |
| N1-A-2A-23-2 | Miegamasis | 9.34 |
| N1-A-2A-23-3 | Svetainė | 23.97 |
| N1-A-2A-23-4 | San. mazgas | 4.58 |
| N1-A-2A-23-4 | Balkonas | 5.10 |
| | | 41.5100 |
| N1-A-2A-24-1 | Holas | 2.99 |
| N1-A-2A-24-2 | Svetainė | 23.43 |
| N1-A-2A-24-3 | Miegamasis | 11.43 |
| N1-A-2A-24-4 | San. mazgas | 4.94 |
| N1-A-2A-24-4 | Balkonas | 5.10 |
| | | 42.7900 |
| N1-A-2A-25-1 | Holas | 4.15 |
| N1-A-2A-25-2 | San. mazgas | 5.78 |
| N1-A-2A-25-3 | Svetainė | 18.54 |
| N1-A-2A-25-4 | Miegamasis | 11.53 |
| N1-A-2A-25-5 | Drabužinė | 2.97 |
| N1-A-2A-25-5 | Balkonas | 5.10 |
| | | 42.9700 |
| N1-A-2A-26-1 | Holas | 3.51 |
| N1-A-2A-26-2 | Svetainė | 17.69 |
| N1-A-2A-26-3 | San. mazgas | 4.59 |
| N1-A-2A-26-4 | Miegamasis | 9.44 |
| N1-A-2A-26-4 | Balkonas | 5.10 |
| | | 35.2300 |
| N1-A-2A-27-1 | Holas | 3.14 |
| N1-A-2A-27-2 | San. mazgas | 5.28 |
| N1-A-2A-27-3 | Miegamasis | 9.97 |
| N1-A-2A-27-4 | Svetainė | 19.69 |
| N1-A-2A-27-4 | Balkonas | 6.62 |
| | | 38.0800 |
| N1-A-2A-28-1 | Holas | 3.29 |
| N1-A-2A-28-2 | Svetainė | 16.59 |
| N1-A-2A-28-3 | Miegamasis | 11.74 |
| N1-A-2A-28-4 | Drabužinė | 3.13 |
| N1-A-2A-28-5 | San. mazgas | 4.51 |
| N1-A-2A-28-5 | Balkonas | 5.10 |
| | | 39.2600 |
| N1-B-2A-21-1 | Holas | 3.86 |
| N1-B-2A-21-2 | Miegamasis | 13.41 |
| N1-B-2A-21-3 | Drabužinė | 2.79 |
| N1-B-2A-21-4 | San. mazgas | 4.90 |
| N1-B-2A-21-5 | Svetainė | 26.07 |
| N1-B-2A-21-5 | Balkonas | 5.10 |
| | | 51.0300 |
| N1-B-2A-22-1 | Holas | 3.11 |
| N1-B-2A-22-2 | Svetainė | 22.02 |
| N1-B-2A-22-3 | Drabužinė | 3.50 |
| N1-B-2A-22-4 | Miegamasis | 10.43 |
| N1-B-2A-22-5 | Miegamasis | 11.47 |
| N1-B-2A-22-6 | San. mazgas | 5.06 |
| N1-B-2A-22-6 | Balkonas | 6.62 |
| | | 55.5900 |
| N1-B-2A-23-1 | Holas | 3.38 |
| N1-B-2A-23-2 | San. mazgas | 5.17 |
| N1-B-2A-23-3 | Miegamasis | 10.89 |
| N1-B-2A-23-4 | Svetainė | 28.45 |
| N1-B-2A-23-4 | Balkonas | 5.10 |
| | | 47.8900 |
| N1-B-2A-24-1 | Holas | 4.20 |
| N1-B-2A-24-2 | Svetainė | 29.40 |
| N1-B-2A-24-3 | Miegamasis | 9.17 |
| N1-B-2A-24-4 | Miegamasis | 13.27 |
| N1-B-2A-24-5 | San. mazgas | 4.76 |
| N1-B-2A-24-5 | Balkonas | 6.62 |
| | | 60.8000 |
| Bučių plotas | | 539.59 |

- 1 k.
- 1.5 k.
- 2 k.
- 3 k.
- 4 k.



| | | | |
|----------------------|------------------------------|---|---|
| 0 | 2019.06. | Statybos leidimui, konkursui ir statybai | |
| LAIDA | ISLEIDIMO DATA | LAIDOS STATUSAS, KEITIMO PRIEŽASTIS (JEI TAIKOMA) | |
| KVAL. PATV. DOK. NR. | +cloud+ | UAB „Cloud Architects“ Konstitucijos pr. 21C, Quidrum LT-01103 Tel. +3708798487 info@cloudarchitects.lt | STATINIO PROJEKTO PAVADINIMAS Daugiabutis gyvenamasis pastatas (6.3). Naugarduko g. 52, Vilnius. Statybos projektas |
| A2122 | SPV. A. DAGEIUS | | STATINIO NUMERIS IR PAVADINIMAS KORPUSAS A |
| A2122 | SPV. A. DAGEIUS | | DOKUMENTO PAVADINIMAS ANTRAS AUKŠTAS M 1:200 |
| ETAPAS | STATYTOJAS | ARCH. G.ŽALKAUSKAITE-DAŠČIÖRE ARCH. S.DOMARKAITE | DOKUMENTO ŽYMUO LAPAS LAPŲ |
| PP | UAB „Lelija“, j.k. 122234918 | | NST-PS-N62-19-05-002-GZD-PP-KA-SA_BR 2 7 |

| N1 3 AUKŠTO PATALPŲ EKSPLIKACIJA | | |
|----------------------------------|-------------|----------------|
| Numeris | Patalpa | Plotas, m² |
| N1-A-3A-31-1 | Holas | 3.10 |
| N1-A-3A-31-2 | San. mazgas | 4.54 |
| N1-A-3A-31-3 | Miegamasis | 9.91 |
| N1-A-3A-31-4 | Svetainė | 24.92 |
| N1-A-3A-31-5 | Miegamasis | 10.23 |
| N1-A-3A-31-6 | Drabužinė | 4.54 |
| | Balkonas | 5.10 |
| | | 57.2400 |
| N1-A-3A-32-1 | Holas | 3.29 |
| N1-A-3A-32-2 | Svetainė | 19.04 |
| N1-A-3A-32-3 | San. mazgas | 4.71 |
| | Balkonas | 5.10 |
| | | 27.0400 |
| N1-A-3A-33-1 | Holas | 3.62 |
| N1-A-3A-33-2 | Miegamasis | 9.34 |
| N1-A-3A-33-3 | Svetainė | 23.97 |
| N1-A-3A-33-4 | San. mazgas | 4.50 |
| | Balkonas | 5.10 |
| | | 41.4300 |
| N1-A-3A-34-1 | Holas | 2.93 |
| N1-A-3A-34-2 | Svetainė | 23.43 |
| N1-A-3A-34-3 | Miegamasis | 11.43 |
| N1-A-3A-34-4 | San. mazgas | 4.89 |
| | Balkonas | 5.10 |
| | | 42.6800 |
| N1-A-3A-35-1 | Holas | 4.15 |
| N1-A-3A-35-2 | San. mazgas | 5.70 |
| N1-A-3A-35-3 | Svetainė | 18.54 |
| N1-A-3A-35-4 | Miegamasis | 11.53 |
| N1-A-3A-35-5 | Drabužinė | 2.97 |
| | Balkonas | 5.10 |
| | | 42.8900 |
| N1-A-3A-36-1 | Holas | 3.51 |
| N1-A-3A-36-2 | Svetainė | 17.63 |
| N1-A-3A-36-3 | San. mazgas | 4.55 |
| N1-A-3A-36-4 | Miegamasis | 9.44 |
| | Balkonas | 5.10 |
| | | 35.1300 |
| N1-A-3A-37-1 | Holas | 3.14 |
| N1-A-3A-37-2 | San. mazgas | 5.24 |
| N1-A-3A-37-3 | Miegamasis | 9.97 |
| N1-A-3A-37-4 | Svetainė | 19.63 |
| | Balkonas | 6.62 |
| | | 37.9800 |
| N1-A-3A-38-1 | Holas | 3.24 |
| N1-A-3A-38-2 | Svetainė | 16.59 |
| N1-A-3A-38-3 | Miegamasis | 11.74 |
| N1-A-3A-38-4 | Drabužinė | 3.08 |
| N1-A-3A-38-5 | San. mazgas | 4.51 |
| | Balkonas | 5.10 |
| | | 39.1600 |
| N1-B-3A-31-1 | Holas | 3.86 |
| N1-B-3A-31-2 | Miegamasis | 13.41 |
| N1-B-3A-31-3 | Drabužinė | 2.79 |
| N1-B-3A-31-4 | San. mazgas | 4.83 |
| N1-B-3A-31-5 | Svetainė | 26.07 |
| | Balkonas | 5.10 |
| | | 50.9600 |
| N1-B-3A-32-1 | Holas | 3.11 |
| N1-B-3A-32-2 | Svetainė | 22.02 |
| N1-B-3A-32-3 | Drabužinė | 3.44 |
| N1-B-3A-32-4 | Miegamasis | 10.43 |
| N1-B-3A-32-5 | Miegamasis | 11.47 |
| N1-B-3A-32-6 | San. mazgas | 5.01 |
| | Balkonas | 6.62 |
| | | 55.4800 |
| N1-B-3A-33-1 | Holas | 3.38 |
| N1-B-3A-33-2 | San. mazgas | 5.10 |
| N1-B-3A-33-3 | Miegamasis | 10.89 |
| N1-B-3A-33-4 | Svetainė | 28.45 |
| | Balkonas | 5.10 |
| | | 47.8200 |
| N1-B-3A-34-1 | Holas | 4.20 |
| N1-B-3A-34-2 | Svetainė | 29.35 |
| N1-B-3A-34-3 | Miegamasis | 9.17 |
| N1-B-3A-34-4 | Miegamasis | 13.27 |
| N1-B-3A-34-5 | San. mazgas | 4.72 |
| | Balkonas | 6.62 |
| | | 60.7100 |
| Butų plotas | | 538.52 |

- 1 k.
- 1.5 k.
- 2 k.
- 3 k.
- 4 k.



| | | | |
|----------------------|-----------------------------|--|---|
| O | 2019.06. | Statybos leidimui, konkursui ir statybai | |
| LAIDA | ISLEIDIMO DATA | LAIDOS STATUSAS, KEITIMO PRIEŽASTIS (JEI TAIKOMA) | |
| KVAL. PATV. DOK. NR. | | UAB „cloud Architect“ Konstitucijos pr. 21C, Quadrum Nr. 103231016 Tel. +3708790437 info@cloudarchitect.lt | STATINIO PROJEKTO PAVADINIMAS Daugiabutis gyvenamasis pastatas (6.3), Naugarduko g. 62, Vilnius. Statybos projektas |
| A2122 | SPV A. DAGELIS | | STATINIO NUMERIS IR PAVADINIMAS KORPUSAS A |
| A2122 | SPV A. DAGELIS | | DOKUMENTO PAVADINIMAS TREČIAS AUKŠTAS M 1:200 |
| ETAPAS | STATYTOJAS | DOKUMENTO ŽYMUO | LAPAS LAPŲ |
| PP | UAB „telija“ j.k. 122234918 | NST-PS-N62-19-05-002-GZD-PP-KA-SA_BR | 3 7 |

| N1 4 AUKŠTO PATALPŲ EKSPLIKACIJA | | |
|----------------------------------|-------------|----------------|
| Numerus | Patalpa | Plotas, m² |
| N1-A-4A-41-1 | Holas | 3.10 |
| N1-A-4A-41-2 | San. mazgas | 4.49 |
| N1-A-4A-41-3 | Miegamasis | 9.91 |
| N1-A-4A-41-4 | Svetainė | 24.92 |
| N1-A-4A-41-5 | Miegamasis | 10.23 |
| N1-A-4A-41-6 | Drabužinė | 4.49 |
| | Balkonas | 5.10 |
| | | 57.1400 |
| N1-A-4A-42-1 | Holas | 3.29 |
| N1-A-4A-42-2 | Svetainė | 19.04 |
| N1-A-4A-42-3 | San. mazgas | 4.63 |
| | Balkonas | 5.10 |
| | | 26.9600 |
| N1-A-4A-43-1 | Holas | 3.62 |
| N1-A-4A-43-2 | Miegamasis | 9.34 |
| N1-A-4A-43-3 | Svetainė | 23.97 |
| N1-A-4A-43-4 | San. mazgas | 4.42 |
| | Balkonas | 5.10 |
| | | 41.3500 |
| N1-A-4A-44-1 | Holas | 2.83 |
| N1-A-4A-44-2 | Svetainė | 23.43 |
| N1-A-4A-44-3 | Miegamasis | 11.43 |
| N1-A-4A-44-4 | San. mazgas | 4.84 |
| | Balkonas | 5.10 |
| | | 42.5300 |
| N1-A-4A-45-1 | Holas | 4.15 |
| N1-A-4A-45-2 | San. mazgas | 5.62 |
| N1-A-4A-45-3 | Svetainė | 18.54 |
| N1-A-4A-45-4 | Miegamasis | 11.53 |
| N1-A-4A-45-5 | Drabužinė | 2.97 |
| | Balkonas | 5.10 |
| | | 42.8100 |
| N1-A-4A-46-1 | Holas | 3.51 |
| N1-A-4A-46-2 | Svetainė | 17.53 |
| N1-A-4A-46-3 | San. mazgas | 4.50 |
| N1-A-4A-46-4 | Miegamasis | 9.44 |
| | Balkonas | 5.10 |
| | | 34.9800 |
| N1-A-4A-47-1 | Holas | 3.14 |
| N1-A-4A-47-2 | San. mazgas | 5.19 |
| N1-A-4A-47-3 | Miegamasis | 9.97 |
| N1-A-4A-47-4 | Svetainė | 19.53 |
| | Balkonas | 6.62 |
| | | 37.8300 |
| N1-A-4A-48-1 | Holas | 3.20 |
| N1-A-4A-48-2 | Svetainė | 16.59 |
| N1-A-4A-48-3 | Miegamasis | 11.74 |
| N1-A-4A-48-4 | Drabužinė | 3.04 |
| N1-A-4A-48-5 | San. mazgas | 4.51 |
| | Balkonas | 5.10 |
| | | 39.0800 |
| N1-B-4A-41-1 | Holas | 3.86 |
| N1-B-4A-41-2 | Miegamasis | 13.41 |
| N1-B-4A-41-3 | Drabužinė | 2.79 |
| N1-B-4A-41-4 | San. mazgas | 4.75 |
| N1-B-4A-41-5 | Svetainė | 26.07 |
| | Balkonas | 5.10 |
| | | 50.8800 |
| N1-B-4A-42-1 | Holas | 3.11 |
| N1-B-4A-42-2 | Svetainė | 22.02 |
| N1-B-4A-42-3 | Drabužinė | 3.39 |
| N1-B-4A-42-4 | Miegamasis | 10.43 |
| N1-B-4A-42-5 | Miegamasis | 11.47 |
| N1-B-4A-42-6 | San. mazgas | 4.97 |
| | Balkonas | 6.62 |
| | | 55.3900 |
| N1-B-4A-43-1 | Holas | 3.38 |
| N1-B-4A-43-2 | San. mazgas | 5.02 |
| N1-B-4A-43-3 | Miegamasis | 10.89 |
| N1-B-4A-43-4 | Svetainė | 28.45 |
| | Balkonas | 5.10 |
| | | 47.7400 |
| N1-B-4A-44-1 | Holas | 4.20 |
| N1-B-4A-44-2 | Svetainė | 29.31 |
| N1-B-4A-44-3 | Miegamasis | 9.17 |
| N1-B-4A-44-4 | Miegamasis | 13.27 |
| N1-B-4A-44-5 | San. mazgas | 4.67 |
| | Balkonas | 6.62 |
| | | 60.6200 |
| | Butų plotas | 537.31 |

- 1 k.
- 1.5 k.
- 2 k.
- 3 k.
- 4 k.

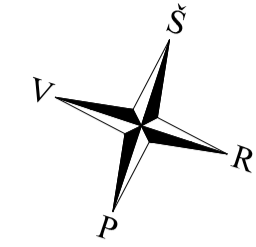

| | | |
|----------------------|--------------------------------|---|
| O | 2019.06. | Statybos leidimui, konkursui ir statybai |
| LAIDA | ISLEIDIMO DATA | LAIDOS STATUSAS. KEITIMO PRIEŽASTIS (JEI TAIKOMA) |
| KVAL. PATV. DOK. NR. | | UAB „Cloud Architects“ Konstitucijos pr. 21C, Quorum LT-00331116 Tel. +3708790457 info@cloudarchitects.lt |
| A2122 | SPV. A. DAGELIUS | STATINIO PROJEKTO PAVADINIMAS |
| A2122 | SPV. A. DAGELIUS | STATINIO NUMERIS IR PAVADINIMAS |
| | ARCH. G. ŽALKAUSKAITE-DAŠČIÖRE | KORPUSAS A |
| | ARCH. S. DOMARKAITĖ | DOKUMENTO PAVADINIMAS |
| | | KETVIRTAS AUKŠTAS M 1:200 |
| ETAPAS | STATYTOJAS | DOKUMENTO ŽYMUO |
| PP | UAB „Lelija“, j.k. 122234918 | NST-PS-N62-19-05-002-GZD-PP-KA-SA_BR |
| | | LAPAS LAPŲ |
| | | 4 7 |

| N1 5 AUKŠTO PATALPŲ EKSPLIKACIJA | | |
|----------------------------------|-------------|----------------|
| Numeris | Patalpa | Plotas, m² |
| N1-A-SA-51-1 | Holas | 3.10 |
| N1-A-SA-51-2 | San. mazgas | 4.45 |
| N1-A-SA-51-3 | Miegamasis | 10.01 |
| N1-A-SA-51-4 | Svetainė | 25.12 |
| N1-A-SA-51-5 | Miegamasis | 10.49 |
| N1-A-SA-51-6 | Drabužinė | 4.52 |
| | Balkonas | 6.62 |
| | | 57.6900 |
| N1-A-SA-52-1 | Holas | 5.14 |
| N1-A-SA-52-2 | Miegamasis | 7.44 |
| N1-A-SA-52-3 | Svetainė | 25.89 |
| N1-A-SA-52-4 | Miegamasis | 11.53 |
| N1-A-SA-52-5 | San. mazgas | 5.10 |
| | Balkonas | 5.10 |
| | | 55.1000 |
| N1-A-SA-53-1 | Holas | 4.15 |
| N1-A-SA-53-2 | San. mazgas | 5.55 |
| N1-A-SA-53-3 | Svetainė | 18.67 |
| N1-A-SA-53-4 | Miegamasis | 11.64 |
| N1-A-SA-53-5 | Drabužinė | 2.97 |
| | Balkonas | 5.10 |
| | | 42.9800 |
| N1-A-SA-54-1 | Holas | 3.51 |
| N1-A-SA-54-2 | Svetainė | 17.66 |
| N1-A-SA-54-3 | San. mazgas | 4.44 |
| N1-A-SA-54-4 | Miegamasis | 9.54 |
| | Balkonas | 5.10 |
| | | 35.1500 |
| N1-A-SA-55-1 | Holas | 3.14 |
| N1-A-SA-55-2 | San. mazgas | 5.15 |
| N1-A-SA-55-3 | Miegamasis | 10.22 |
| N1-A-SA-55-4 | Svetainė | 19.71 |
| | Balkonas | 5.10 |
| | | 38.2200 |
| N1-A-SA-56-1 | Holas | 3.15 |
| N1-A-SA-56-2 | Svetainė | 16.74 |
| N1-A-SA-56-3 | Miegamasis | 12.03 |
| N1-A-SA-56-4 | Drabužinė | 3.07 |
| N1-A-SA-56-5 | San. mazgas | 4.51 |
| | Balkonas | 5.10 |
| | | 39.5000 |
| | Butų plotas | 265.64 |

- 1 k.
- 1.5 k.
- 2 k.
- 3 k.
- 4 k.

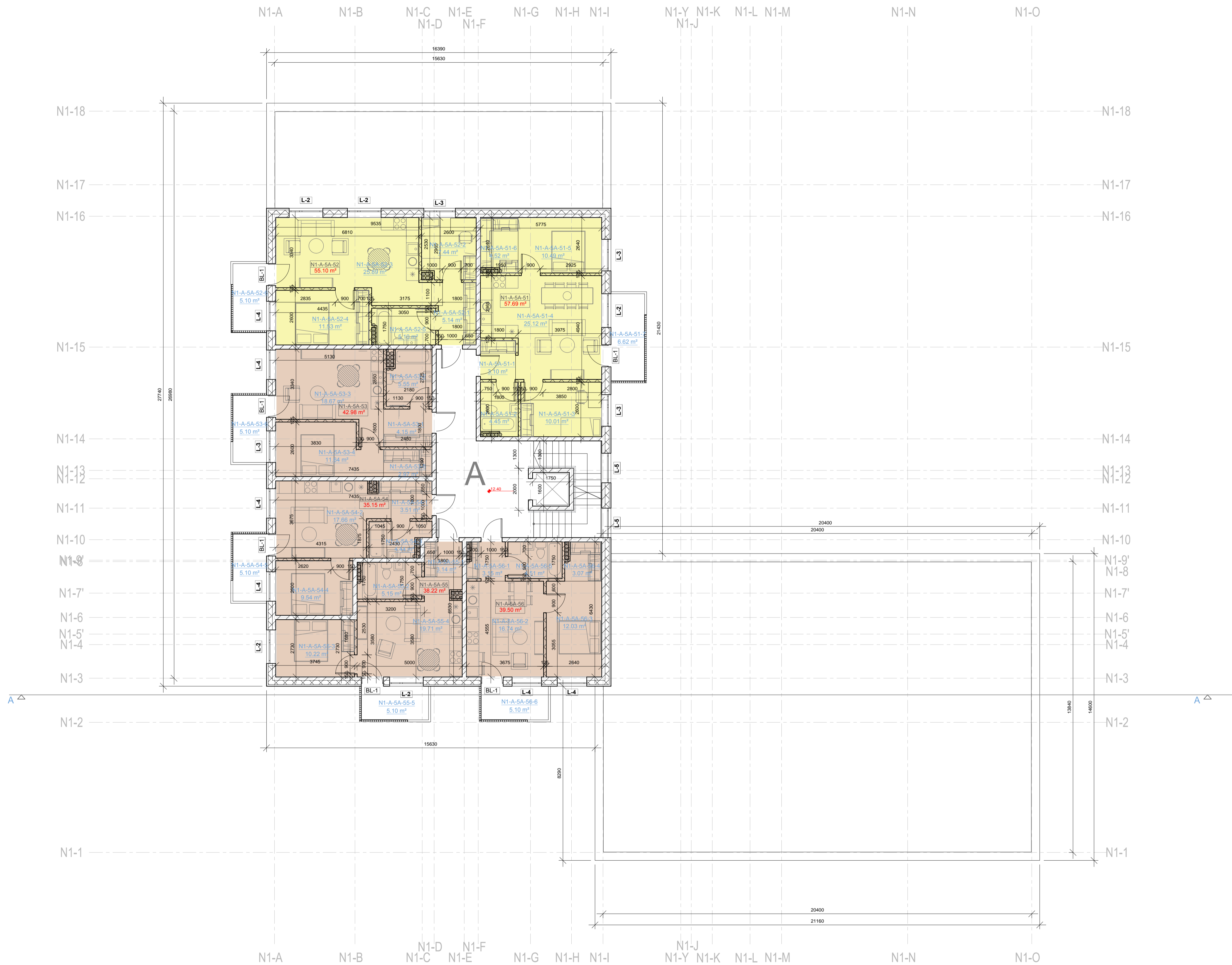

| | | | |
|----------------------|-----------------------------|---|---|
| O | 2019.06. | Statybos leidimui, konkursui ir statybai | |
| LAIDA | ISLEIDIMO DATA | LAIDOS STATUSAS. KEITIMO PRIEŽASTIS (JEI TAIKOMA) | |
| KVAL. PATV. DOK. NR. | | UAB „cloud architect“ Konstitucijos pr. 21C, Quadrum Nr. 10 LT-03021016 Tel. +37068790457 info@cloudarchitect.lt | STATINIO PROJEKTO PAVADINIMAS Daugiabutis gyvenamasis pastatas (6.3), Naugarduko g. 62, Vilnius. Statybos projektas |
| A2122 | SPV | A. DAGELIS | STATINIO NUMERIS IR PAVADINIMAS KORPUSAS A |
| A2122 | SPV | A. DAGELIS | DOKUMENTO PAVADINIMAS PENKTAS AUKŠTAS M 1:200 |
| ARCH | | G.ŽALKAUSKAITĖ-DAŠČIORE | |
| ARCH | | S. DOMARKAITĖ | |
| ETAPAS | STATYTOJAS | DOKUMENTO ŽYMUO | LAPAS LAPŲ |
| PP | UAB „telija“ j.k. 122234918 | NST-PS-N62-19-05-002-GZD-PP-KA-SA_BR | 5 7 |

| N1 6 AUKŠTO PATALPŲ EKSPLIKACIJA | | |
|----------------------------------|-------------|----------------|
| Numerus | Patalpa | Plotas, m² |
| N1-A-6A-61-1 | Holas | 3.10 |
| N1-A-6A-61-2 | San. mazgas | 4.40 |
| N1-A-6A-61-3 | Miegamasis | 10.01 |
| N1-A-6A-61-4 | Svetainė | 25.12 |
| N1-A-6A-61-5 | Miegamasis | 10.49 |
| N1-A-6A-61-6 | Drabužinė | 4.47 |
| Balkonas | | 6.62 |
| | | 57.5900 |
| N1-A-6A-62-1 | Holas | 5.14 |
| N1-A-6A-62-2 | Miegamasis | 7.44 |
| N1-A-6A-62-3 | Svetainė | 25.89 |
| N1-A-6A-62-4 | Miegamasis | 11.53 |
| N1-A-6A-62-5 | San. mazgas | 5.06 |
| Balkonas | | 5.10 |
| | | 55.0600 |
| N1-A-6A-63-1 | Holas | 4.15 |
| N1-A-6A-63-2 | San. mazgas | 5.47 |
| N1-A-6A-63-3 | Svetainė | 18.67 |
| N1-A-6A-63-4 | Miegamasis | 11.64 |
| N1-A-6A-63-5 | Drabužinė | 2.97 |
| Balkonas | | 6.62 |
| | | 42.9000 |
| N1-A-6A-64-1 | Holas | 3.51 |
| N1-A-6A-64-2 | Svetainė | 17.65 |
| N1-A-6A-64-3 | San. mazgas | 4.38 |
| N1-A-6A-64-3 | Miegamasis | 9.54 |
| Balkonas | | 6.62 |
| | | 35.0800 |
| N1-A-6A-65-1 | Holas | 3.14 |
| N1-A-6A-65-2 | San. mazgas | 5.10 |
| N1-A-6A-65-3 | Miegamasis | 10.22 |
| N1-A-6A-65-4 | Svetainė | 19.70 |
| Balkonas | | 5.10 |
| | | 38.1600 |
| N1-A-6A-66-1 | Holas | 3.11 |
| N1-A-6A-66-2 | Svetainė | 16.74 |
| N1-A-6A-66-3 | Miegamasis | 12.03 |
| N1-A-6A-66-4 | Drabužinė | 3.02 |
| N1-A-6A-66-5 | San. mazgas | 4.51 |
| Balkonas | | 5.10 |
| | | 39.4100 |
| Butų plotas | | 268.20 |

- 1 k.
- 1.5 k.
- 2 k.
- 3 k.
- 4 k.

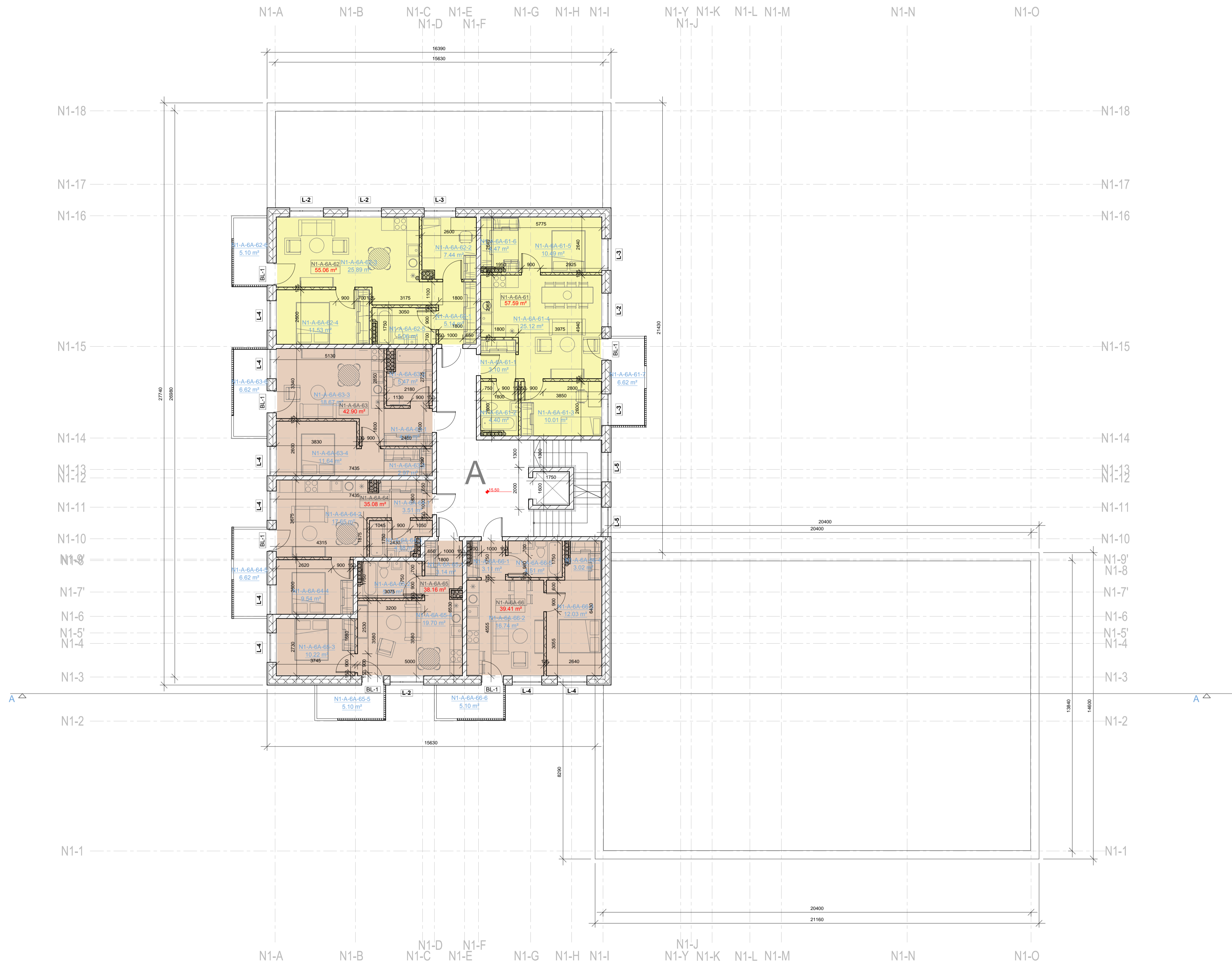

| | | | |
|----------------------|------------------------------|--|--|
| O | 2019.06. | Statybos leidimui, konkursui ir statybai | |
| LAIDA | ISLEIDIMO DATA | LAIDOS STATUSAS. KEITIMO PRIEŽASTIS (JEI TAIKOMA) | |
| KVAL. PATV. DOK. NR. | | UAB „Cloud Architects“ Konstitucijos pr. 21C, Quorum LT-00321116 Tel. +37087790457 info@cloudarchitects.lt | STATINIO PROJEKTO PAVADINIMAS Daugiabutis gyvenamasis pastatas (6-3) Naugarduko g. 52, Vilnius. Statybos projektas |
| A2122 | SPV | A. DAGELIS | STATINIO NUMERIS IR PAVADINIMAS KORPUSAS A |
| A2122 | SPV | A. DAGELIS | DOKUMENTO PAVADINIMAS ŠEŠTAS AUKŠTAS M 1:200 |
| ETAPAS | STATYTOJAS | ARCH | DOKUMENTO ŽYMUO |
| PP | UAB „Lelija“, j.k. 122234918 | G.ŽALKAUSKAITĖ-DAŠČIŪRE S.DOMARKAITĖ | NST-PS-N62-19-05-002-GZD-PP-KA-SA_BR |
| | | | LAPAS LAPŲ |
| | | | 6 7 |

| N1 7 AUKŠTO PATALPŲ EKSPLIKACIJA | | |
|----------------------------------|-------------|------------------------|
| Numėris | Patalpa | Plotas, m ² |
| N1-A-7A-71-1 | Holas | 3.10 |
| N1-A-7A-71-2 | San. mazgas | 4.36 |
| N1-A-7A-71-3 | Miegamasis | 10.01 |
| N1-A-7A-71-4 | Svetainė | 25.12 |
| N1-A-7A-71-5 | Miegamasis | 10.49 |
| N1-A-7A-71-6 | Drabužinė | 4.43 |
| | Balkonas | 6.62 |
| | | 57.5100 |
| N1-A-7A-72-1 | Holas | 5.14 |
| N1-A-7A-72-2 | Miegamasis | 7.44 |
| N1-A-7A-72-3 | Svetainė | 25.79 |
| N1-A-7A-72-4 | Miegamasis | 11.53 |
| N1-A-7A-72-5 | San. mazgas | 5.01 |
| | Balkonas | 5.10 |
| | | 54.9100 |
| N1-A-7A-73-1 | Holas | 4.15 |
| N1-A-7A-73-2 | San. mazgas | 5.39 |
| N1-A-7A-73-3 | Svetainė | 18.67 |
| N1-A-7A-73-4 | Miegamasis | 11.64 |
| N1-A-7A-73-5 | Drabužinė | 2.97 |
| | Balkonas | 6.62 |
| | | 42.8200 |
| N1-A-7A-74-1 | Holas | 3.51 |
| N1-A-7A-74-2 | Svetainė | 17.54 |
| N1-A-7A-74-3 | San. mazgas | 4.36 |
| N1-A-7A-74-4 | Miegamasis | 9.54 |
| | Balkonas | 6.62 |
| | | 34.9500 |
| N1-A-7A-75-1 | Holas | 3.14 |
| N1-A-7A-75-2 | San. mazgas | 5.06 |
| N1-A-7A-75-3 | Miegamasis | 10.22 |
| N1-A-7A-75-4 | Svetainė | 19.59 |
| | Balkonas | 5.10 |
| | | 38.0100 |
| N1-A-7A-76-1 | Holas | 3.06 |
| N1-A-7A-76-2 | Svetainė | 16.74 |
| N1-A-7A-76-3 | Miegamasis | 12.03 |
| N1-A-7A-76-4 | Drabužinė | 2.98 |
| N1-A-7A-76-5 | San. mazgas | 4.51 |
| | Balkonas | 5.10 |
| | | 39.3200 |
| | Butų plotas | 267.52 |

- 1 k.
- 1.5 k.
- 2 k.
- 3 k.
- 4 k.

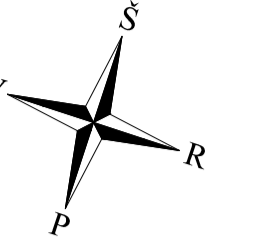
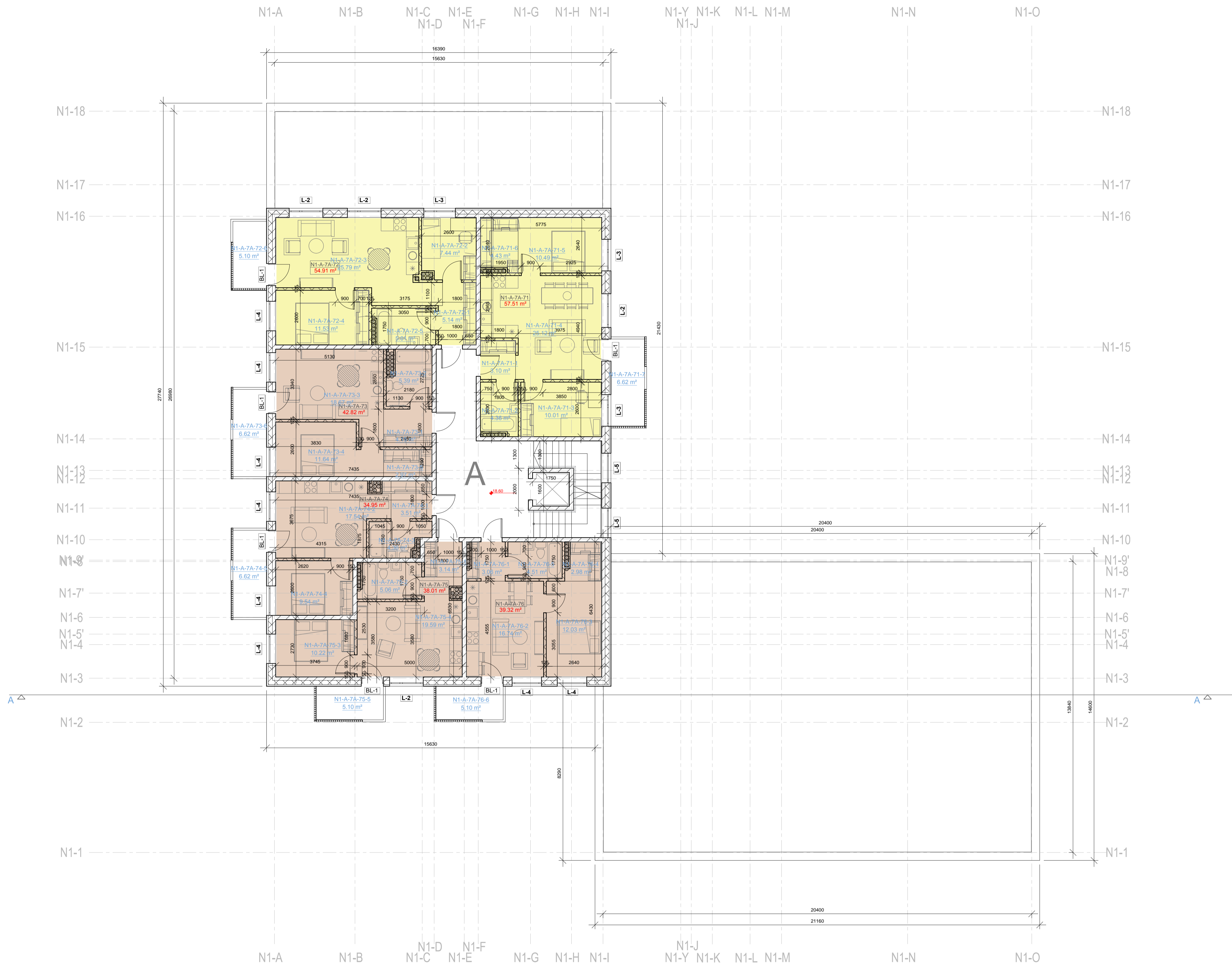

| | | | |
|----------------------|--------------------------------------|--|---|
| O | 2019.06. | Statybos leidimui, konkursui ir statybai | |
| LAIDA | ISLEIDIMO DATA | LAIDOS STATUSAS. KEITIMO PRIEŽASTIS (JEI TAIKOMAS) | |
| KVAL. PATV. DOK. NR. | cloud architectural design | UAB „cloud architect“ Konstitucijos pr. 21C, Quadrum Miesto: 303211016 Tel.: +3708790437 Info@cloudarchitecta.lt | STATINIO PROJEKTO PAVADINIMAS Daugiabutis gyvenamasis pastatas (6.3), Naugarduko g. 62, Vilnius. Statybos projektas |
| A2122 | SPV | A. DAGELIS | STATINIO NUMERIS IR PAVADINIMAS KORPUSAS A |
| A2122 | SPV | A. DAGELIS | DOKUMENTO PAVADINIMAS SEPTINTAS AUKŠTAS M 1:200 |
| | ARCH | G.ŽALKAUSKAITĖ-DAŠČIORE | |
| | ARCH | S. DOMARKAITĖ | |
| ETAPAS | STATYTOJAS | DOKUMENTO ŽYMUO | LAPAS LAPŲ |
| PP | UAB „telija“ j.k. 122234918 | NST-PS-N62-19-05-002-GZD-PP-KA-SA_BR | 7 7 |

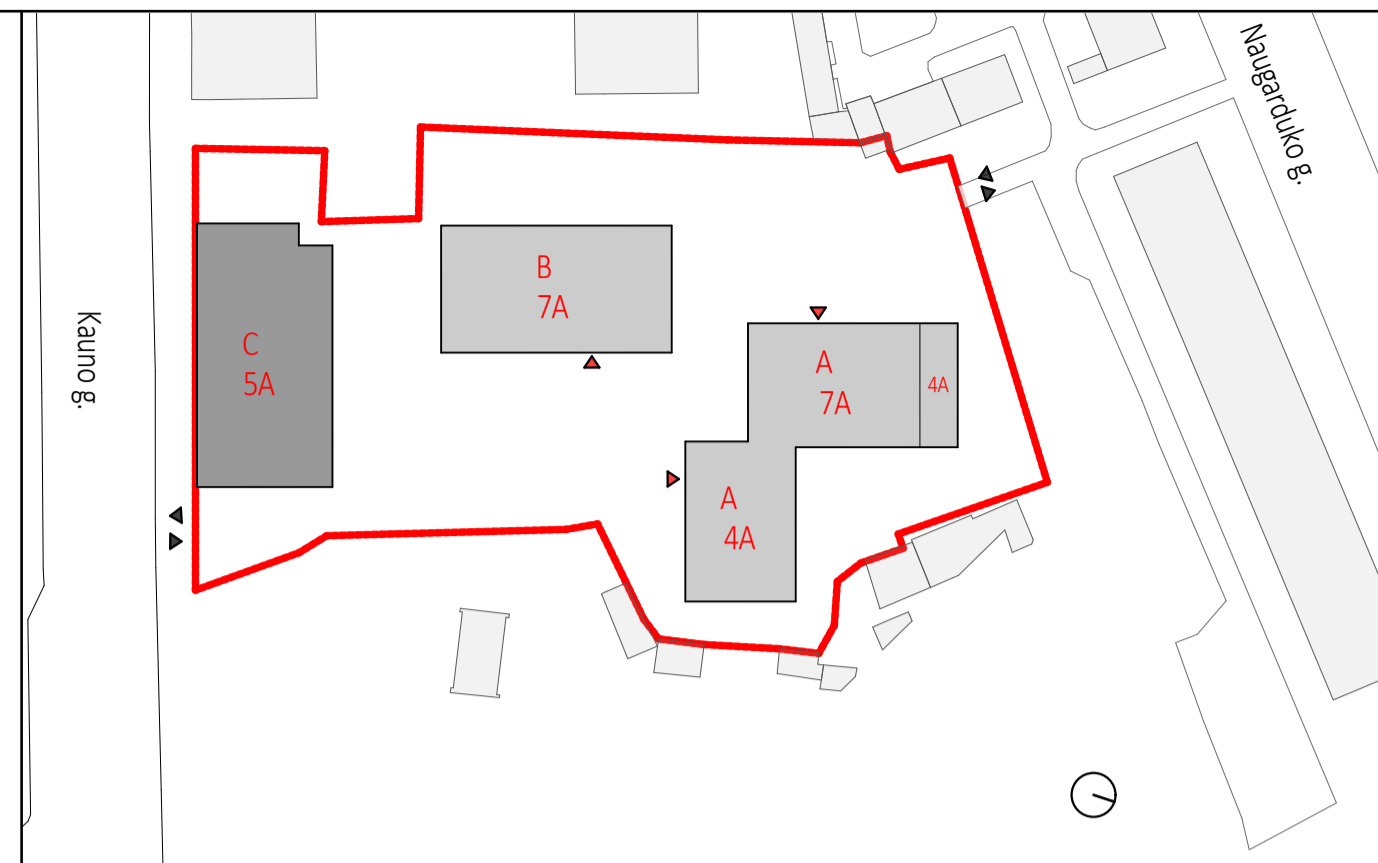

SITUACIJOS SCHEMA



| | | | |
|----------------------|---|---|---|
| 0 | 2019-06-14 | Statybos leidimui, konkursui ir statybai | |
| LAIDA | IŠLEIDIMO DATA | LAIDOS STATUSAS. KEITIMO PRIEŽASTIS (JEI TAIKOMA) | |
| KVAL. PATV. DOK. NR. | cloud architecture+urban design | UAB „Cloud Architektai“ Konstitucijos pr. 21C, Quadrum North, 3 aukštas j.k. 303231136, Tel. +37068790457 info@cloudarchitektai.lt | STATINIO PROJEKTO PAVADINIMAS Daugiabutis gyvenamasis pastatas (6.3), Naugarduko g. 62, Vilnius. Statybos projektas |
| A2122 | SPV | A. Dagelis | STATINIO NUMERIS IR PAVADINIMAS KORPUSAS A |
| A2122 | PDV | A. Dagelis | DOKUMENTO PAVADINIMAS FASADAS TARP AŠIŲ N1-1 - N1-18 |
| LT | STATYTOJAS | UAB „Lelija“, j. k. 122234918 | DOKUMENTO ŽYMUO NST-PS-N62-19-05-002-GZD-KA-SA_BR-13 |
| | | | LAPAS 1 |
| | | | LAPŲ 1 |

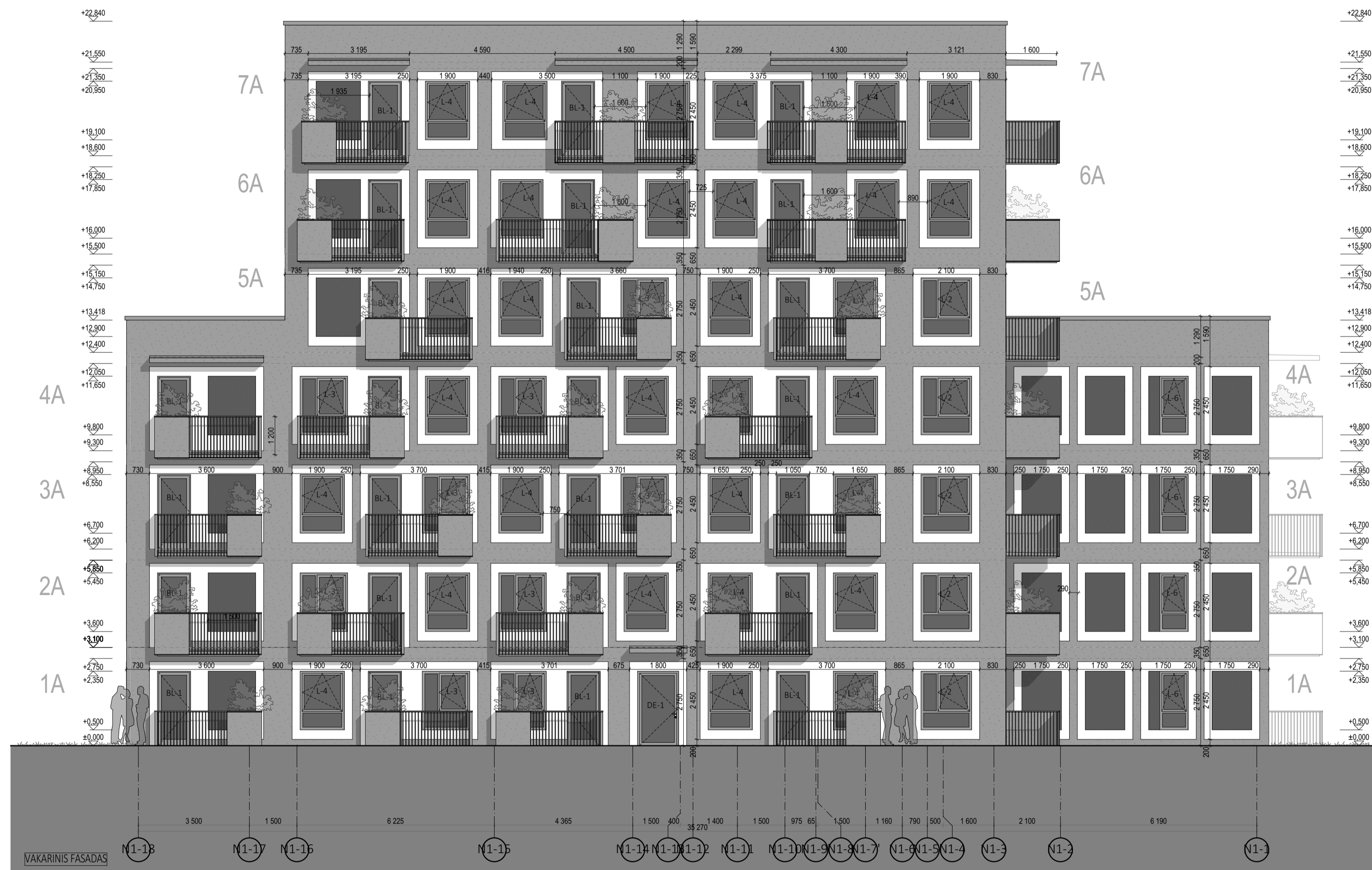

PAVEI DOSAUGINIŲ
POŽIŪRŲ PARINKTŲ
PP. Lp. Nr. 19-145
Vilniaus miesto savivaldybės administracijos
Miesto planavimo departamento
Kultūros paveldo skyriaus
Vyriausybės pastaisiui

[Signature]
Jolita Noreikienė
2019.07.09

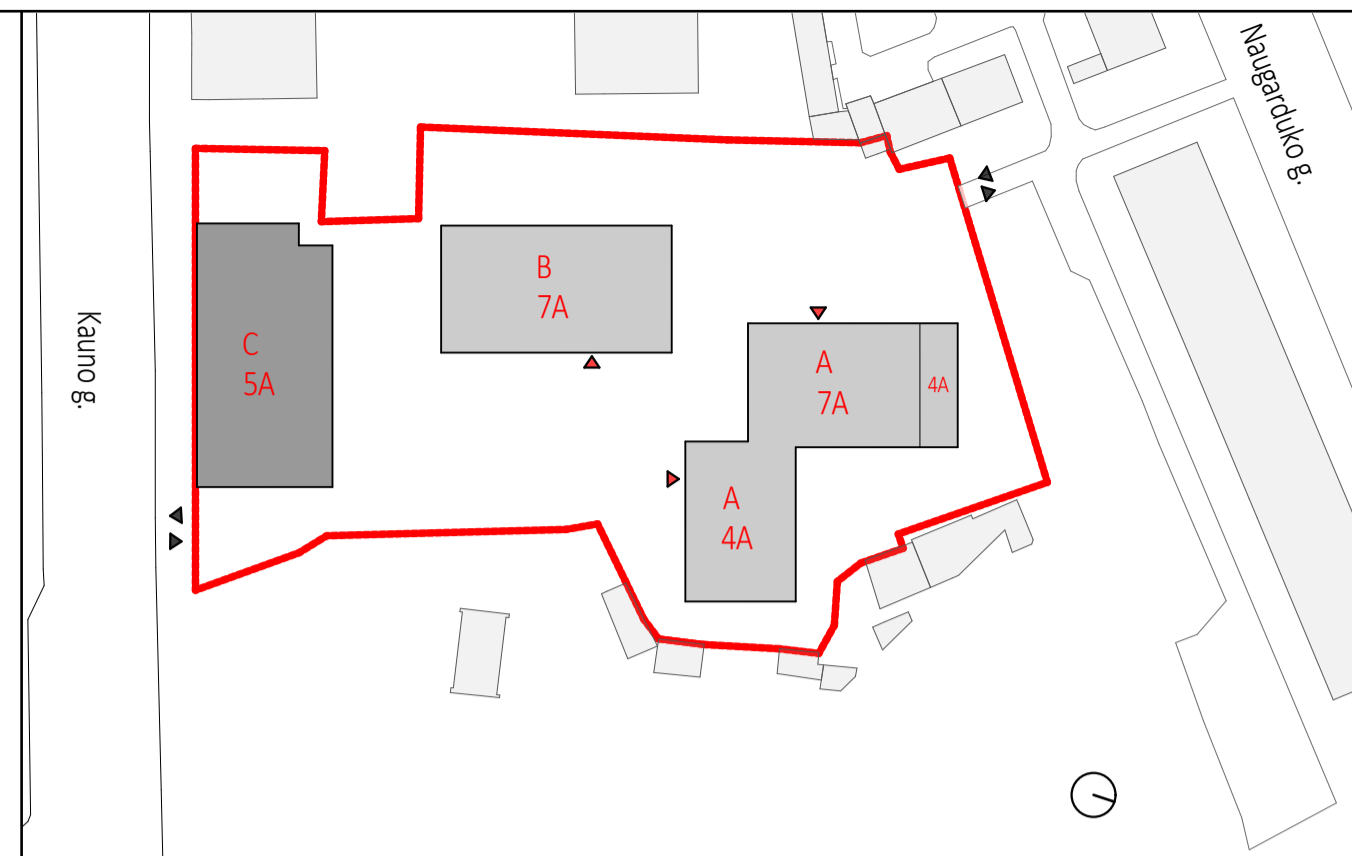

| | | | |
|----------------------|---|---|---|
| 0 | 2019-06-14 | Statybos leidimui, konkursui ir statybai | |
| LAIDA | IŠLEIDIMO DATA | LAIDOS STATUSAS. KEITIMO PRIEŽASTIS (JEI TAIKOMA) | |
| KVAL. PATV. DOK. NR. | cloud architecture+urban design | UAB „Cloud Architektai“ Konstitucijos pr. 21C, Quadrum North, 3 aukštas j.k. 303231136, Tel. +37068790457 info@cloudarchitektai.lt | STATINIO PROJEKTO PAVADINIMAS Daugiabutis gyvenamasis pastatas (6.3), Naugarduko g. 62, Vilnius. Statybos projektas |
| A2122 | SPV | A. Dagelis | STATINIO NUMERIS IR PAVADINIMAS KORPUSAS A |
| A2122 | PDV | A. Dagelis | DOKUMENTO PAVADINIMAS FASADAS TARP AŠIŲ N1-18 - N1-1 |
| LT | STATYTOJAS | UAB „Lelija“, j. k. 122234918 | DOKUMENTO ŽYMUO NST-PS-N62-19-05-002-GZD-KA-SA_BR-10 |
| | | | LAPAS 1 |
| | | | LAPŲ 1 |

PAVEI DOSAUGINIŲ
POŽIŪRŲ PARINKTŲ

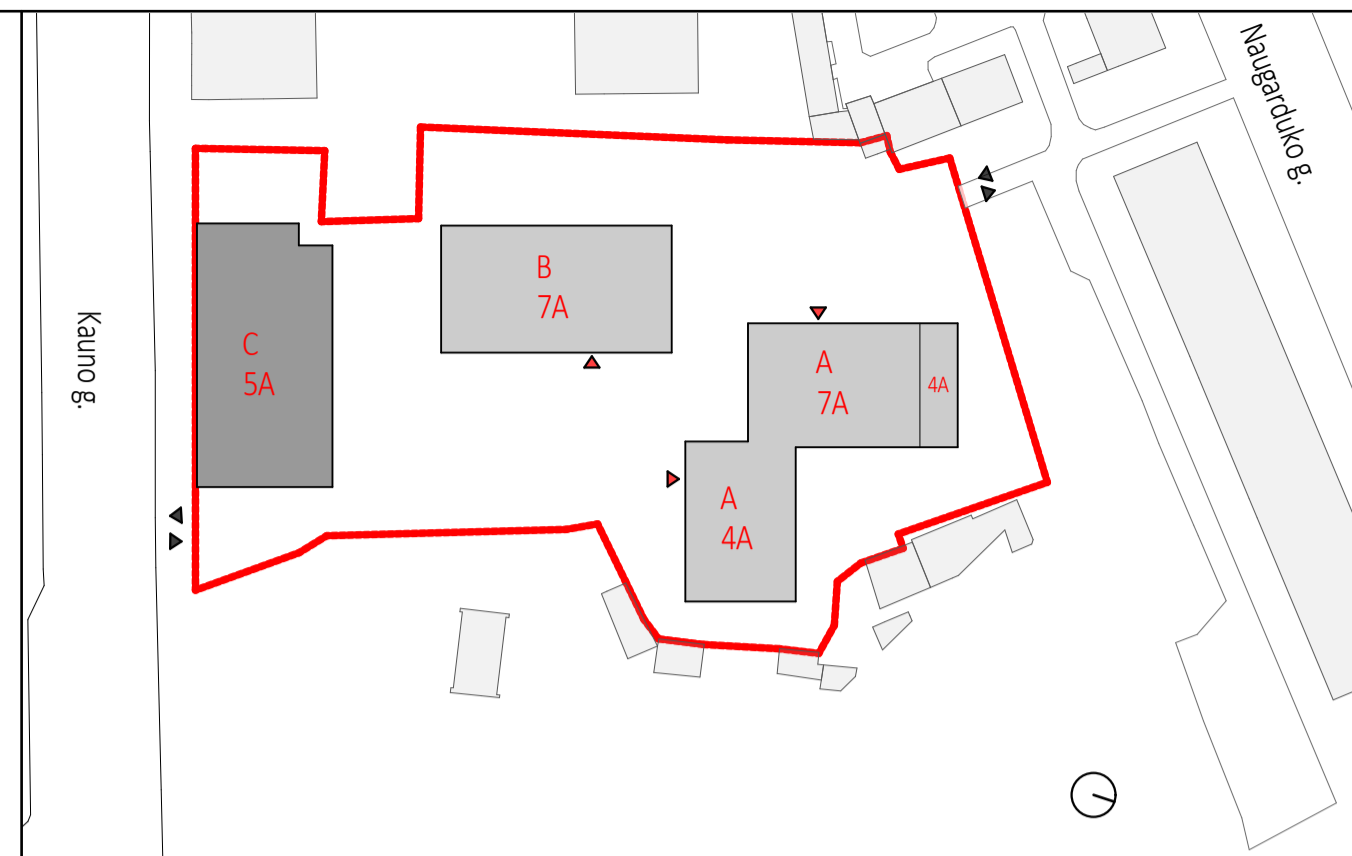
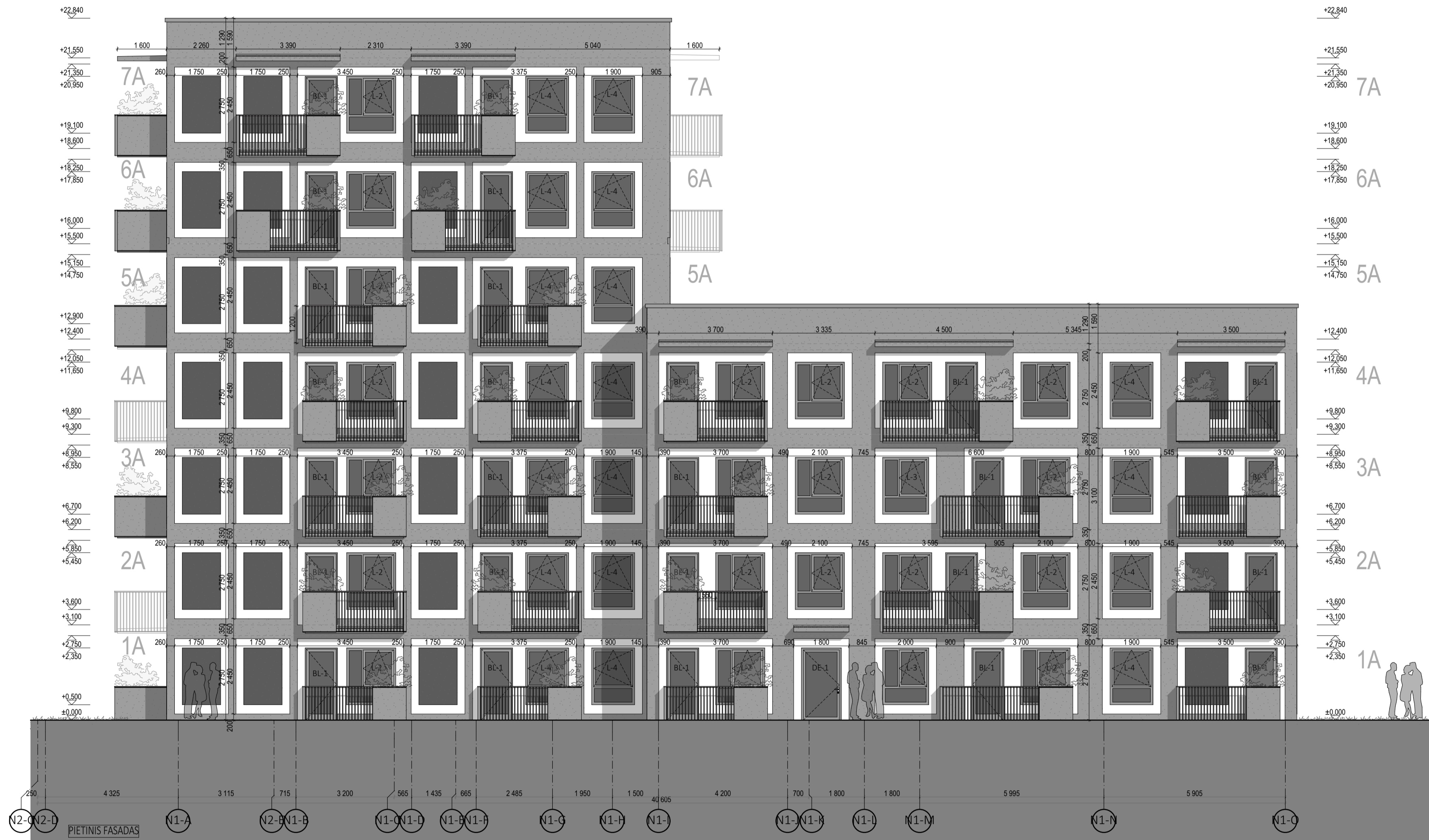

SITUACIJOS SCHEMA



| | | | |
|----------------------|----------------|--|---|
| 0 | 2019-06-14 | Statybos leidimui, konkursui ir statybai | |
| LAIDA | IŠLEIDIMO DATA | LAIDOS STATUSAS. KEITIMO PRIEŽASTIS (JEI TAIKOMA) | |
| KVAL. PATV. DOK. NR. | | UAB „Cloud Architektai“ Konstitucijos pr. 21C, Quadrum North, 3 aukštas j.k. 303231136, Tel. +37068790457 info@cloudarchitektai.lt | |
| | | STATINIO PROJEKTO PAVADINIMAS Daugiabutis gyvenamasis pastatas (6.3), Naugarduko g. 62, Vilnius. Statybos projektas | |
| A2122 | SPV | A. Dagelis | STATINIO NUMERIS IR PAVADINIMAS KORPUSAS A |
| A2122 | PDV | A. Dagelis | DOKUMENTO PAVADINIMAS FASADAS TARP AŠIŲ N1-A - N1-P |
| LT | STATYTOJAS | UAB „Lelija“, j. k. 122234918 | DOKUMENTO ŽYMUO NST-PS-N62-19-05-002-GZD-KA-SA_BR-11 |
| | | | LAPAS 1 |
| | | | LAPŲ 1 |

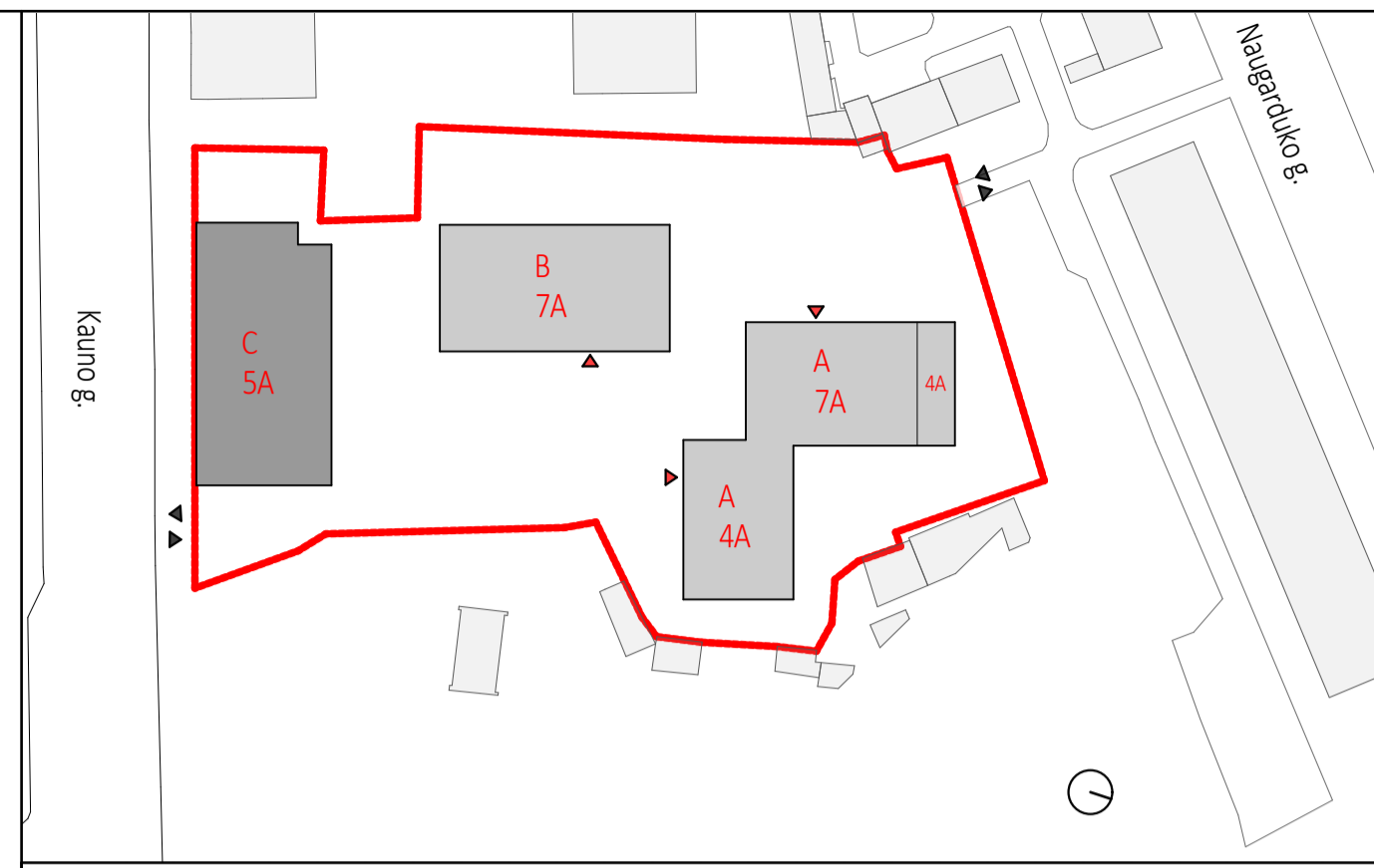

SITUACIJOS SCHEMA



| | | | |
|----------------------|---|---|---|
| 0 | 2019-06-14 | Statybos leidimui, konkursui ir statybai | |
| LAIDA | IŠLEIDIMO DATA | LAIDOS STATUSAS. KEITIMO PRIEŽASTIS (JEI TAIKOMA) | |
| KVAL. PATV. DOK. NR. | UAB „Cloud Architektai“ Konstitucijos pr. 21C, Quadrum North, 3 aukštas j.k. 303231136, Tel. +37068790457 info@cloudarchitektai.lt | | STATINIO PROJEKTO PAVADINIMAS Daugiabutis gyvenamasis pastatas (6.3), Naugarduko g. 62, Vilnius. Statybos projektas |
| A2122 | SPV | A. Dagelis | STATINIO NUMERIS IR PAVADINIMAS |
| A2122 | PDV | A. Dagelis | KORPUSAS A |
| | | | DOKUMENTO PAVADINIMAS |
| | | | FASADAS TARP AŠIŲ N1-P - N1-A |
| LT | STATYTOJAS | UAB „Lelija“, j. k. 122234918 | DOKUMENTO ŽYMUO NST-PS-N62-19-05-002-GZD-KA-SA_BR-12 |
| | | | LAPAS LAPŲ |
| | | | 1 1 |

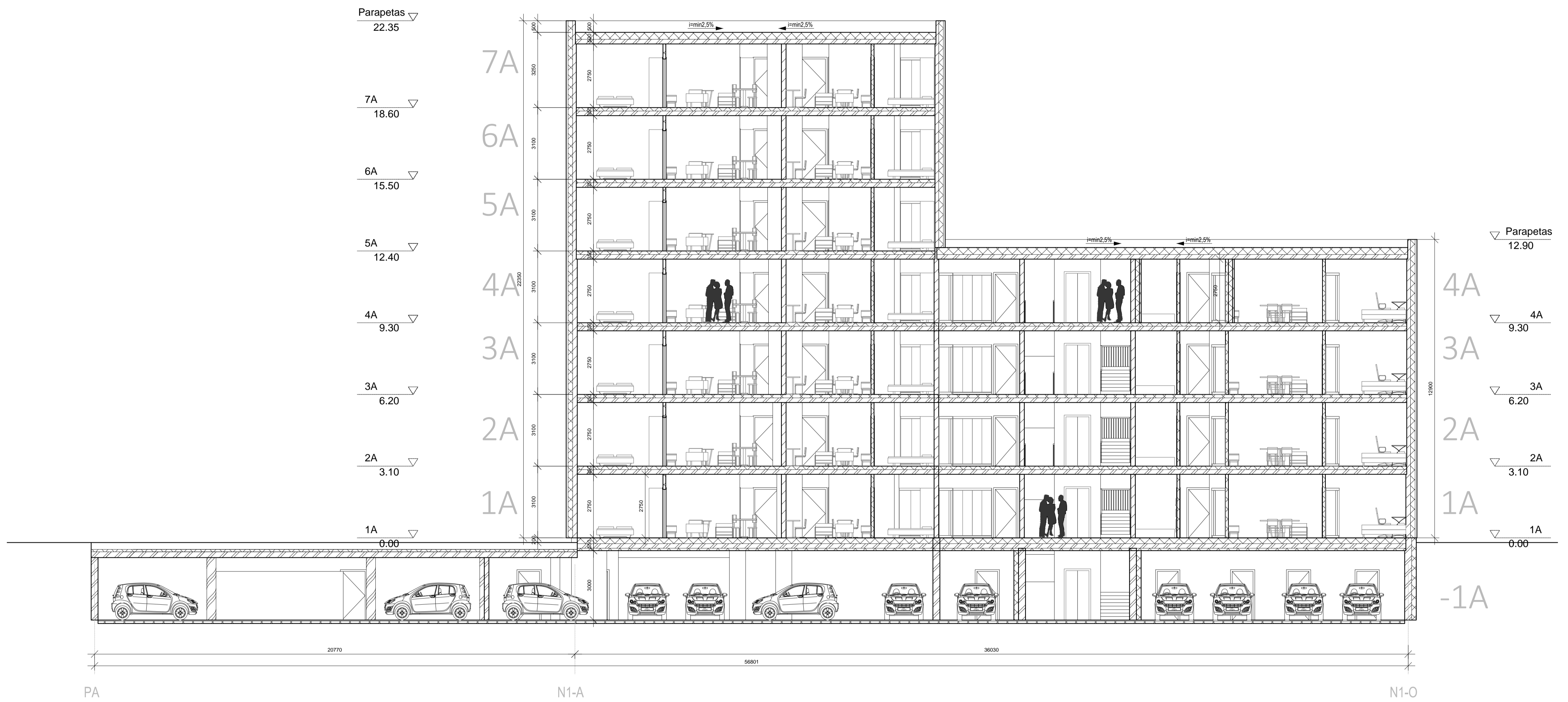

| | | | |
|----------------------|------------------------------|---|--|
| 0 | 2019.06. | Statybos leidimui, konkursui ir statybai | |
| LAIDA | IŠLEIDIMO DATA | LAIDOS STATUSAS, KEITIMO PRIEŽASTIS (JEI TAIKOMA) | |
| KVAL. PATV. DOK. NR. | cloud+ | UAB „cloud+“ Architektai Konstitucijos pr. 21C, Quadrum Naujamiestis, Vilnius Tel. +37068798487 info@cloudtechneka.lt | STATINIO PROJEKTO PAVADINIMAS Daugabučis gyvenamasis pastatas (6.3). Naujamiestio g. 52, Vilnius. Statybos projektas |
| A2122 | SPV | A. DAGELIS | STATINIO NUMERIS IR PAVADINIMAS KORPUSAS A B |
| A2122 | SPV | A. DAGELIS | DOKUMENTO PAVADINIMAS PJŪVIS A-A M 1:200 |
| | ARCH | G.ŽALKAUSKAITE-DAŠČIŪRE | |
| | ARCH | S.DOMARKAITĖ | |
| ETAPAS | STATYTOJAS | DOKUMENTO ŽYMUO | LAPAS LAPŲ |
| PP | UAB „Lelija“, j.k. 122234918 | NST-PS-N62-19-05-002-G2D-PP-AB-SA_BR | 1 7 |

| N2 1 AUKŠTO PATALPŲ EKSPLIKACIJA | | |
|----------------------------------|-------------|------------------------|
| Numeris | Patalpa | Plotas, m ² |
| N2-1A-1-1 | Holas | 1.83 |
| N2-1A-1-2 | Drabužinė | 3.12 |
| N2-1A-1-3 | Svetainė | 24.00 |
| N2-1A-1-4 | San. mazgas | 4.72 |
| | Terasa | 5.10 |
| | | 33.6700 |
| N2-1A-2-1 | Holas | 5.35 |
| N2-1A-2-2 | Miegamasis | 10.72 |
| N2-1A-2-3 | Svetainė | 22.94 |
| N2-1A-2-4 | San. mazgas | 4.82 |
| | Terasa | 5.10 |
| | | 43.8300 |
| N2-1A-3-1 | Holas | 3.47 |
| N2-1A-3-2 | Svetainė | 25.97 |
| N2-1A-3-3 | Miegamasis | 11.84 |
| N2-1A-3-4 | San. mazgas | 5.41 |
| | Terasa | 5.10 |
| | | 46.6900 |
| N2-1A-4-1 | Holas | 1.71 |
| N2-1A-4-2 | Drabužinė | 2.69 |
| N2-1A-4-3 | Svetainė | 19.19 |
| N2-1A-4-4 | Miegamasis | 13.28 |
| N2-1A-4-5 | San. mazgas | 5.17 |
| | Terasa | 5.10 |
| | | 42.0400 |
| N2-1A-5-1 | Holas | 3.25 |
| N2-1A-5-2 | San. mazgas | 4.21 |
| N2-1A-5-3 | Miegamasis | 12.00 |
| N2-1A-5-4 | Svetainė | 27.88 |
| | Terasa | 5.10 |
| | | 47.3400 |
| N2-1A-6-1 | Holas | 3.83 |
| N2-1A-6-2 | Svetainė | 30.11 |
| N2-1A-6-3 | Miegamasis | 11.69 |
| N2-1A-6-4 | Miegamasis | 9.66 |
| N2-1A-6-5 | Drabužinė | 2.77 |
| N2-1A-6-6 | San. mazgas | 4.85 |
| | Terasa | 5.10 |
| | | 62.9100 |
| N2-1A-7-1 | Holas | 3.53 |
| N2-1A-7-2 | Svetainė | 24.47 |
| N2-1A-7-3 | Miegamasis | 9.58 |
| N2-1A-7-4 | San. mazgas | 4.37 |
| | Terasa | 5.10 |
| | | 41.9500 |
| N2-1A-8-1 | Drabužinė | 3.18 |
| N2-1A-8-2 | Svetainė | 19.24 |
| N2-1A-8-3 | Holas | 2.37 |
| N2-1A-8-4 | San. mazgas | 4.85 |
| | Terasa | 5.10 |
| | | 29.6400 |
| N2-BN-1 | Tambūras | 11.22 |
| N2-BN-2 | Koridorius | 13.18 |
| N2-BN-3 | Koridorius | 18.35 |
| Butų plotas | | 348.07 |
| BNP plotas | | 42.75 |
| Bendras aukšto plotas | | 390.82 |

- 1 k.
- 1.5 k.
- 2 k.
- 3 k.
- 4 k.

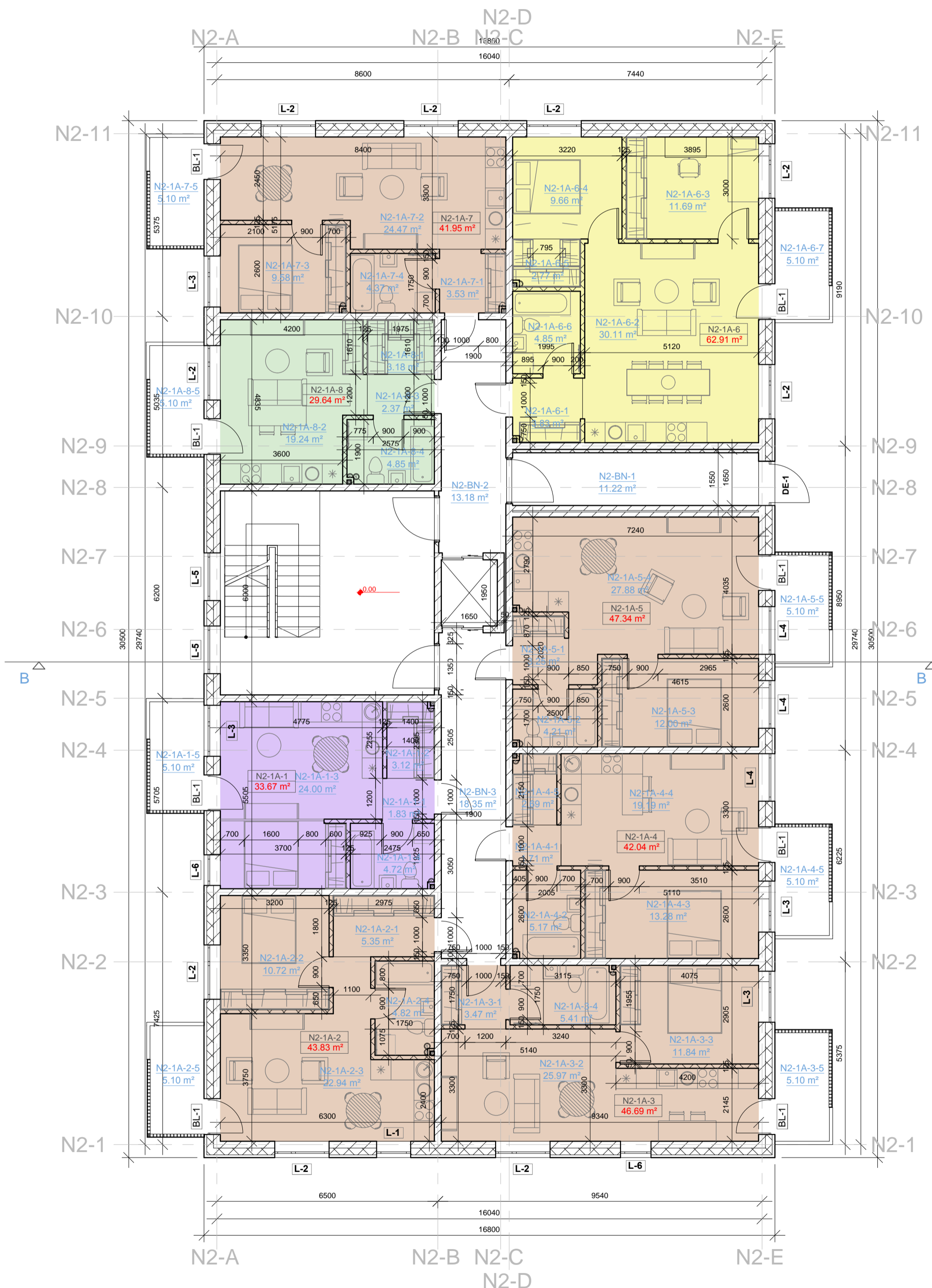
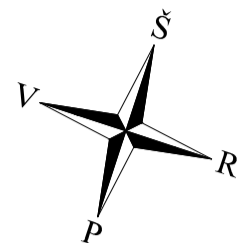

| | | | |
|----------------------|--|---|---|
| 0 | 2019.06. | Statybos leidimui, konkursui ir statybai | |
| LAIDA | IŠLEIDIMO DATA | LAIDOS STATUSAS. KEITIMO PRIEŽASTIS (JEI TAIKOMA) | |
| KVAL. PATV. DOK. NR. | cloud +architecture+urban design | UAB „Cloud Architektai“ Konstitucijos pr. 21C, Quadrum North Į.k. 303231136 Tel. +37068790457 info@cloudarchitektai.lt | STATINIO PROJEKTO PAVADINIMAS Daugiabutis gyvenamasis pastatas (6.3), Naugarduko g. 62, Vilnius. Statybos projektas |
| A2122 | SPV | A. DAGELIS | STATINIO NUMERIS IR PAVADINIMAS KORPUSAS B |
| A2122 | PDV | A. DAGELIS | DOKUMENTO PAVADINIMAS PIRMAS AUKŠTAS M 1:200 |
| ETAPAS | STATYTOJAS | ARCH | DOKUMENTO ŽYMUO |
| PP | UAB „Lelija“, į.k. 122234918 | ARCH G.ŽALKAUSKAITĖ-DAŠČIORĖ S.DOMARKAITĖ | NST-PS-N62-19-05-002-GZD-PP-KB-SA_BR |
| | | | LAPAS 1 |
| | | | LAPŲ 7 |

| N2 2 AUKŠTO PATALPŲ EKSPLIKACIJA | | |
|----------------------------------|-------------|------------------------|
| Numeris | Patalpa | Plotas, m ² |
| N2-2A-21-1 | Holas | 1.83 |
| N2-2A-21-2 | Drabužinė | 3.06 |
| N2-2A-21-3 | Svetainė | 24.00 |
| N2-2A-21-4 | San. mazgas | 4.67 |
| | Balkonas | 5.10 |
| | | 33.5600 |
| N2-2A-22-1 | Holas | 5.35 |
| N2-2A-22-2 | Miegamasis | 10.72 |
| N2-2A-22-3 | Svetainė | 22.94 |
| N2-2A-22-4 | San. mazgas | 4.69 |
| | Balkonas | 5.10 |
| | | 43.7000 |
| N2-2A-23-1 | Holas | 3.47 |
| N2-2A-23-2 | Svetainė | 25.97 |
| N2-2A-23-3 | Miegamasis | 11.84 |
| N2-2A-23-4 | San. mazgas | 5.29 |
| | Balkonas | 5.10 |
| | | 46.5700 |
| N2-2A-24-1 | Holas | 1.71 |
| N2-2A-24-2 | Drabužinė | 2.63 |
| N2-2A-24-3 | Svetainė | 19.19 |
| N2-2A-24-4 | Miegamasis | 13.28 |
| N2-2A-24-5 | San. mazgas | 5.12 |
| | Balkonas | 5.10 |
| | | 41.9300 |
| N2-2A-25-1 | Holas | 5.35 |
| N2-2A-25-2 | San. mazgas | 4.56 |
| N2-2A-25-3 | Svetainė | 25.50 |
| N2-2A-25-4 | Drabužinė | 3.74 |
| N2-2A-25-5 | Miegamasis | 10.50 |
| N2-2A-25-6 | Miegamasis | 10.76 |
| | Balkonas | 5.10 |
| | | 60.4100 |
| N2-2A-26-1 | Holas | 3.77 |
| N2-2A-26-2 | Svetainė | 30.11 |
| N2-2A-26-3 | Miegamasis | 11.69 |
| N2-2A-26-4 | Miegamasis | 9.66 |
| N2-2A-26-5 | Drabužinė | 2.72 |
| N2-2A-26-6 | San. mazgas | 4.85 |
| | Balkonas | 5.10 |
| | | 62.8000 |
| N2-2A-27-1 | Holas | 3.48 |
| N2-2A-27-2 | Svetainė | 24.47 |
| N2-2A-27-3 | Miegamasis | 9.52 |
| N2-2A-27-4 | San. mazgas | 4.37 |
| | Balkonas | 5.10 |
| | | 41.8400 |
| N2-2A-28-1 | Holas | 2.37 |
| N2-2A-28-2 | Drabužinė | 3.18 |
| N2-2A-28-3 | Svetainė | 19.24 |
| N2-2A-28-4 | San. mazgas | 4.73 |
| | Balkonas | 5.10 |
| | | 29.5200 |
| N2-BN-2 | Koridorius | 13.18 |
| N2-BN-3 | Koridorius | 18.35 |
| Butų plotas | | 360.3300 |
| BNP plotas | | 31.5300 |
| Bendras aukšto plotas | | 391.8600 |

- 1 k.
- 1.5 k.
- 2 k.
- 3 k.
- 4 k.

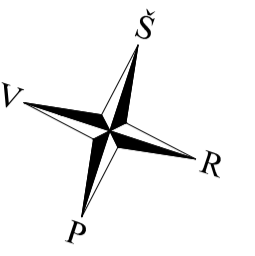
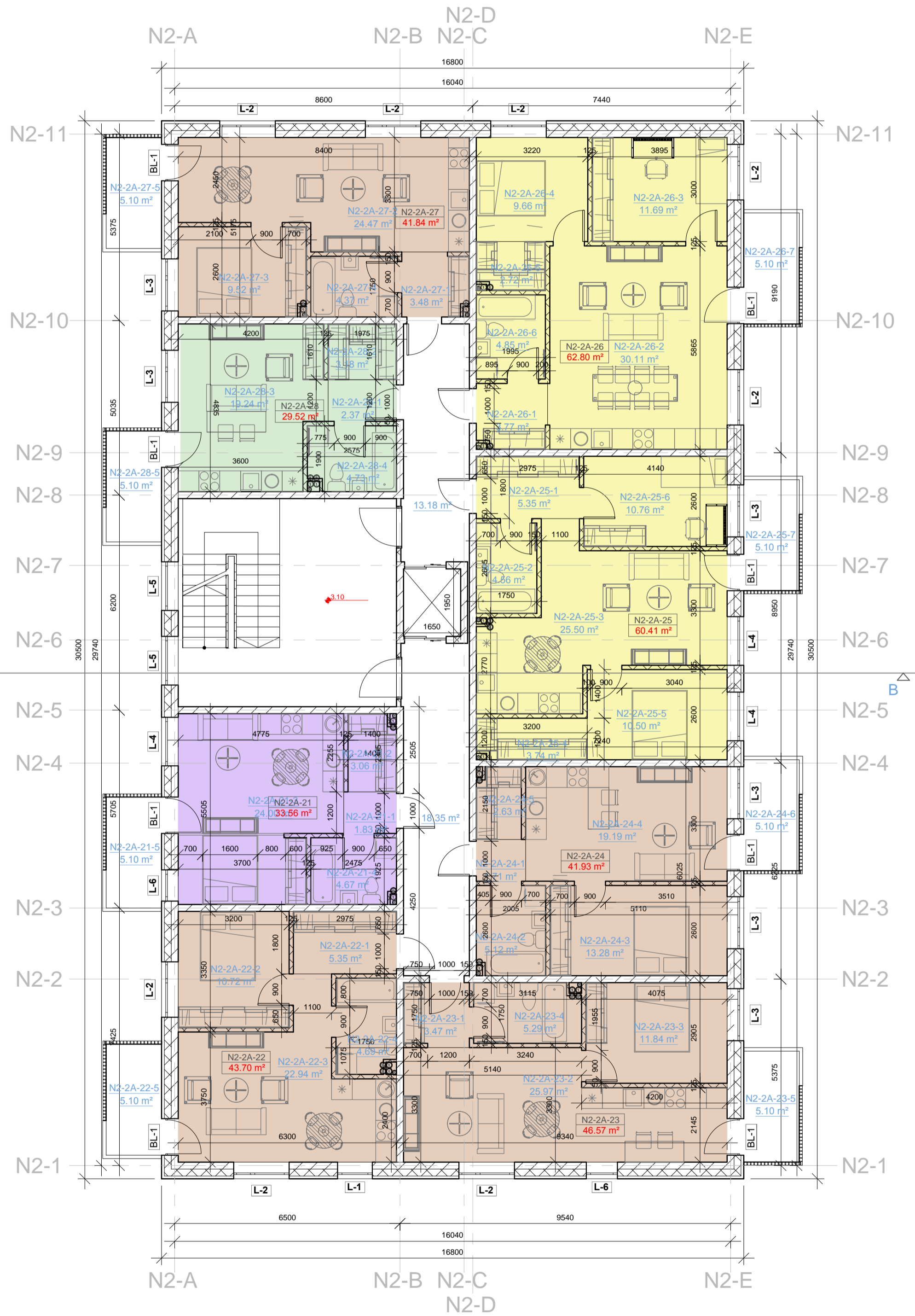

| | | | |
|----------------------|---|---|---|
| 0 | 2019.06. | Statybos leidimui, konkursui ir statybai | |
| LAIDA | IŠLEIDIMO DATA | LAIDOS STATUSAS. KEITIMO PRIEŽASTIS (JEI TAIKOMA) | |
| KVAL. PATV. DOK. NR. | cloud +architecture+urban design+ | UAB „Cloud Architektai“ Konstitucijos pr. 21C, Quadrum North l.k. 303231136 Tel. +37068790457 info@cloudarchitektai.lt | STATINIO PROJEKTO PAVADINIMAS Daugiabutis gyvenamasis pastatas (6.3), Naugarduko g. 62, Vilnius. Statybos projektas |
| A2122 | SPV | A. DAGELIS | STATINIO NUMERIS IR PAVADINIMAS KORPUSAS B |
| A2122 | PDV | A. DAGELIS | DOKUMENTO PAVADINIMAS ANTRAS AUKŠTAS M 1:200 |
| | ARCH | G.ŽALKAUSKAITĖ-DAŠČIORĖ | |
| | ARCH | S.DOMARKAITĖ | |
| ETAPAS | STATYTOJAS | DOKUMENTO ŽYMUO | LAPAS LAPŲ |
| PP | UAB „Lelija“, j.k. 122234918 | NST-PS-N62-19-05-002-GZD-PP-KB-SA_BR | 2 7 |

| N2 3 AUKŠTO PATALPŲ EKSPLIKACIJA | | |
|----------------------------------|-----------------------|------------------------|
| Numeris | Patalpa | Plotas, m ² |
| N2-3A-31-1 | Holas | 1.83 |
| N2-3A-31-2 | Drabužinė | 3.01 |
| N2-3A-31-3 | Svetainė | 24.00 |
| N2-3A-31-4 | San. mazgas | 4.62 |
| | Balkonas | 5.10 |
| | | 33.4600 |
| N2-3A-32-1 | Holas | 5.35 |
| N2-3A-32-2 | Miegamasis | 10.72 |
| N2-3A-32-3 | Svetainė | 22.94 |
| N2-3A-32-4 | San. mazgas | 4.61 |
| | Balkonas | 5.10 |
| | | 43.6200 |
| N2-3A-33-1 | Holas | 3.47 |
| N2-3A-33-2 | Svetainė | 25.97 |
| N2-3A-33-3 | Miegamasis | 11.84 |
| N2-3A-33-4 | San. mazgas | 5.21 |
| | Balkonas | 5.10 |
| | | 46.4900 |
| N2-3A-34-1 | Holas | 1.71 |
| N2-3A-34-2 | Drabužinė | 2.59 |
| N2-3A-34-3 | Svetainė | 19.19 |
| N2-3A-34-4 | Miegamasis | 13.28 |
| N2-3A-34-5 | San. mazgas | 5.07 |
| | Balkonas | 5.10 |
| | | 41.8400 |
| N2-3A-35-1 | Holas | 5.35 |
| N2-3A-35-2 | San. mazgas | 4.56 |
| N2-3A-35-3 | Svetainė | 25.35 |
| N2-3A-35-4 | Drabužinė | 3.74 |
| N2-3A-35-5 | Miegamasis | 10.50 |
| N2-3A-35-6 | Miegamasis | 10.76 |
| | Balkonas | 5.10 |
| | | 60.2600 |
| N2-3A-36-1 | Holas | 3.72 |
| N2-3A-36-2 | Svetainė | 30.11 |
| N2-3A-36-3 | Miegamasis | 11.69 |
| N2-3A-36-4 | Miegamasis | 9.66 |
| N2-3A-36-5 | Drabužinė | 2.67 |
| N2-3A-36-6 | San. mazgas | 4.85 |
| | Balkonas | 5.10 |
| | | 62.7000 |
| N2-3A-37-1 | Holas | 3.43 |
| N2-3A-37-2 | Svetainė | 24.47 |
| N2-3A-37-3 | Miegamasis | 9.48 |
| N2-3A-37-4 | San. mazgas | 4.37 |
| | Balkonas | 5.10 |
| | | 41.7500 |
| N2-3A-38-1 | Holas | 2.37 |
| N2-3A-38-2 | Drabužinė | 3.18 |
| N2-3A-38-3 | Svetainė | 19.24 |
| N2-3A-38-4 | San. mazgas | 4.65 |
| | Balkonas | 5.10 |
| | | 29.4400 |
| N2-BN-2 | Koridorius | 13.18 |
| N2-BN-3 | Koridorius | 18.35 |
| | Butų plotas | 359.5600 |
| | BNP plotas | 31.5300 |
| | Bendras aukšto plotas | 391.0900 |

- 1 k.
- 1.5 k.
- 2 k.
- 3 k.
- 4 k.

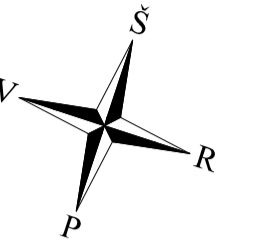

| | | | |
|----------------------|---|---|---|
| 0 | 2019.06. | Statybos leidimui, konkursui ir statybai | |
| LAIDA | IŠLEIDIMO DATA | LAIDOS STATUSAS. KEITIMO PRIEŽASTIS (JEI TAIKOMA) | |
| KVAL. PATV. DOK. NR. | cloud +architecture+urban design+ | UAB „Cloud Architektas“ Konstitucijos pr. 21C, Quadrum North Į. k. 303231136, Tel. +37068790457 info@cloudarchitektai.lt | STATINIO PROJEKTO PAVADINIMAS Daugiabutis gyvenamasis pastatas (6.3), Naugarduko g. 62, Vilnius. Statybos projektas |
| A2122 | SPV | A. DAGELIS | STATINIO NUMERIS IR PAVADINIMAS KORPUSAS B |
| A2122 | PDV | A. DAGELIS | DOKUMENTO PAVADINIMAS TREČIAS AUKŠTAS M 1:200 |
| | ARCH | G.ŽALKAUSKAITE-DAŠČIÖRE | |
| | ARCH | S.DOMARKAITĖ | |
| ETAPAS | STATYTOJAS | DOKUMENTO ŽYMUO | LAPAS LAPŲ |
| PP | UAB „Lelija“, į. k. 122234918 | NST-PS-N62-19-05-002-GZD-PP-KB-SA_BR | 3 7 |

| N2 4 AUKŠTO PATALPŲ EKSPLIKACIJA | | |
|----------------------------------|-------------|------------------------|
| Numeris | Patalpa | Plotas, m ² |
| N2-4A-41-1 | Holas | 1.83 |
| N2-4A-41-2 | Drabužinė | 2.97 |
| N2-4A-41-3 | Svetainė | 24.00 |
| N2-4A-41-4 | San. mazgas | 4.58 |
| | Balkonas | 5.10 |
| | | 33.3800 |
| N2-4A-42-1 | Holas | 5.35 |
| N2-4A-42-2 | Miegamasis | 10.72 |
| N2-4A-42-3 | Svetainė | 22.94 |
| N2-4A-42-4 | San. mazgas | 4.53 |
| | Balkonas | 5.10 |
| | | 43.5400 |
| N2-4A-43-1 | Holas | 3.47 |
| N2-4A-43-2 | Svetainė | 25.97 |
| N2-4A-43-3 | Miegamasis | 11.84 |
| N2-4A-43-4 | San. mazgas | 5.13 |
| | Balkonas | 5.10 |
| | | 46.4100 |
| N2-4A-44-1 | Holas | 1.71 |
| N2-4A-44-2 | Drabužinė | 2.54 |
| N2-4A-44-3 | Svetainė | 19.19 |
| N2-4A-44-4 | Miegamasis | 13.28 |
| N2-4A-44-5 | San. mazgas | 5.02 |
| | Balkonas | 5.10 |
| | | 41.7400 |
| N2-4A-45-1 | Holas | 5.35 |
| N2-4A-45-2 | San. mazgas | 4.56 |
| N2-4A-45-3 | Svetainė | 25.27 |
| N2-4A-45-4 | Drabužinė | 3.74 |
| N2-4A-45-5 | Miegamasis | 10.50 |
| N2-4A-45-6 | Miegamasis | 10.76 |
| | Balkonas | 5.10 |
| | | 60.1800 |
| N2-4A-46-1 | Holas | 3.68 |
| N2-4A-46-2 | Svetainė | 30.11 |
| N2-4A-46-3 | Miegamasis | 11.69 |
| N2-4A-46-4 | Miegamasis | 9.66 |
| N2-4A-46-5 | Drabužinė | 2.62 |
| N2-4A-46-6 | San. mazgas | 4.85 |
| | Balkonas | 5.10 |
| | | 62.6100 |
| N2-4A-47-1 | Holas | 3.39 |
| N2-4A-47-2 | Svetainė | 24.47 |
| N2-4A-47-3 | Miegamasis | 9.43 |
| N2-4A-47-4 | San. mazgas | 4.37 |
| | Balkonas | 5.10 |
| | | 41.6600 |
| N2-4A-48-1 | Holas | 2.37 |
| N2-4A-48-2 | Drabužinė | 3.18 |
| N2-4A-48-3 | Svetainė | 19.24 |
| N2-4A-48-4 | San. mazgas | 4.57 |
| | Balkonas | 5.10 |
| | | 29.3600 |
| N2-BN-2 | Koridorius | 13.18 |
| N2-BN-3 | Koridorius | 18.35 |
| Butų plotas | | 358.8800 |
| BNP plotas | | 31.5300 |
| Bendras aukšto plotas | | 390.4100 |

- 1 k.
- 1.5 k.
- 2 k.
- 3 k.
- 4 k.



| | | | |
|----------------------|---|---|---|
| 0 | 2019.06. | Statybos leidimui, konkursui ir statybai | |
| LAIDA | IŠLEIDIMO DATA | LAIDOS STATUSAS. KEITIMO PRIEŽASTIS (JEI TAIKOMA) | |
| KVAL. PATV. DOK. NR. | cloud architecture + urban design | UAB „Cloud Architektas“ Konstitucijos pr. 21C, Quadrum North J. K. 303231136, Tel. +37068790457 info@cloudarchitektas.lt | STATINIO PROJEKTO PAVADINIMAS Daugiabutis gyvenamasis pastatas (6.3), Naugarduko g. 62, Vilnius. Statybos projektas |
| A2122 | SPV | A. DAGELIS | STATINIO NUMERIS IR PAVADINIMAS KORPUSAS B |
| A2122 | PDV | A. DAGELIS | DOKUMENTO PAVADINIMAS KETVIRTAS AUKŠTAS M 1:200 |
| | ARCH | G.ŽALKAUSKAITĖ-DAŠČIORĖ | |
| | ARCH | S.DOMARKAITĖ | |
| ETAPAS | STATYTOJAS | DOKUMENTO ŽYMUO | |
| PP | UAB „Lelija“, j.k. 122234918 | NST-PS-N62-19-05-002-GZD-PP-KB-SA_BR | LAPAS 4 LAPŲ 7 |

| N2 5 AUKŠTO PATALPŲ EKSPLIKACIJA | | |
|----------------------------------|-------------|------------------------|
| Numeris | Patalpa | Plotas, m ² |
| N2-5A-51-1 | Holas | 1.83 |
| N2-5A-51-2 | Drabužinė | 2.92 |
| N2-5A-51-3 | Svetainė | 24.22 |
| N2-5A-51-4 | San. mazgas | 4.53 |
| | Balkonas | 5.10 |
| | | 33.5000 |
| N2-5A-52-1 | Holas | 5.35 |
| N2-5A-52-2 | Miegamasis | 10.85 |
| N2-5A-52-3 | Svetainė | 23.34 |
| N2-5A-52-4 | San. mazgas | 4.46 |
| | Balkonas | 5.10 |
| | | 44.0000 |
| N2-5A-53-1 | Holas | 3.47 |
| N2-5A-53-2 | Svetainė | 26.43 |
| N2-5A-53-3 | Miegamasis | 11.95 |
| N2-5A-53-4 | San. mazgas | 5.05 |
| | Balkonas | 5.10 |
| | | 46.9000 |
| N2-5A-54-1 | Holas | 1.71 |
| N2-5A-54-2 | Drabužinė | 2.54 |
| N2-5A-54-3 | Svetainė | 19.19 |
| N2-5A-54-4 | Miegamasis | 13.28 |
| N2-5A-54-5 | San. mazgas | 5.02 |
| | Balkonas | 5.10 |
| | | 41.7400 |
| N2-5A-55-1 | Holas | 5.35 |
| N2-5A-55-2 | San. mazgas | 4.56 |
| N2-5A-55-3 | Svetainė | 25.33 |
| N2-5A-55-4 | Drabužinė | 3.74 |
| N2-5A-55-5 | Miegamasis | 10.61 |
| N2-5A-55-6 | Miegamasis | 10.87 |
| | Balkonas | 5.10 |
| | | 60.4600 |
| N2-5A-56-1 | Holas | 3.63 |
| N2-5A-56-2 | Svetainė | 30.34 |
| N2-5A-56-3 | Miegamasis | 11.96 |
| N2-5A-56-4 | Miegamasis | 9.79 |
| N2-5A-56-5 | Drabužinė | 2.58 |
| N2-5A-56-6 | San. mazgas | 4.85 |
| | Balkonas | 5.10 |
| | | 63.1500 |
| N2-5A-57-1 | Holas | 3.34 |
| N2-5A-57-2 | Svetainė | 24.90 |
| N2-5A-57-3 | Miegamasis | 9.49 |
| N2-5A-57-4 | San. mazgas | 4.37 |
| | Balkonas | 5.10 |
| | | 42.1000 |
| N2-5A-58-1 | Holas | 2.37 |
| N2-5A-58-2 | Drabužinė | 3.18 |
| N2-5A-58-3 | Svetainė | 19.44 |
| N2-5A-58-4 | San. mazgas | 4.50 |
| | Balkonas | 5.10 |
| | | 29.4900 |
| N2-BN-2 | Koridorius | 13.18 |
| N2-BN-3 | Koridorius | 18.35 |
| Butų plotas | | 361.34 |
| BNP plotas | | 31.53 |
| Bendras aukšto plotas | | 392.87 |

- 1 k.
- 1.5 k.
- 2 k.
- 3 k.
- 4 k.

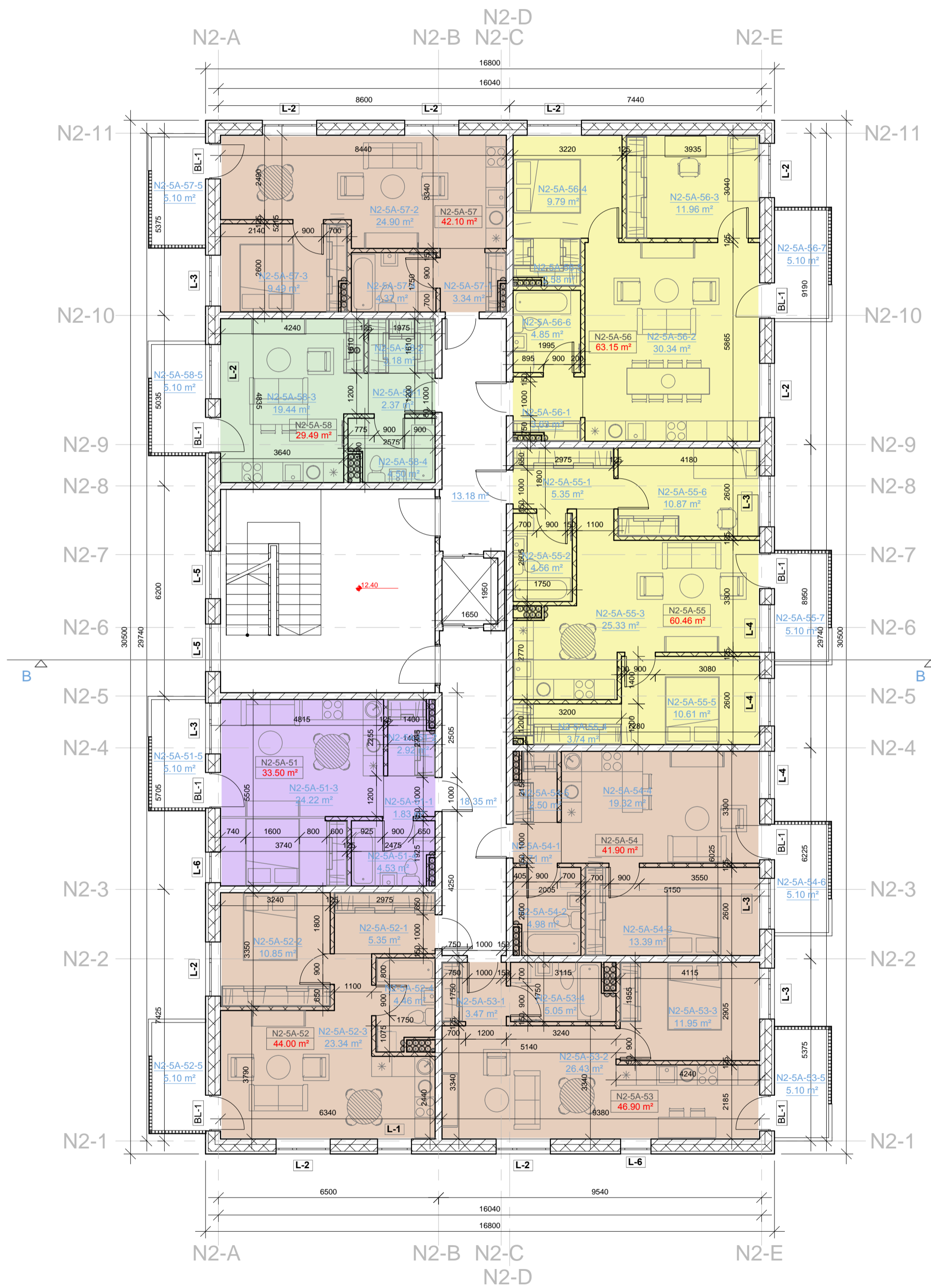
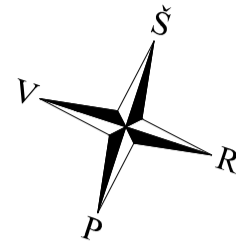

| | | | |
|----------------------|---|---|---|
| 0 | 2019.06. | Statybos leidimui, konkursui ir statybai | |
| LAIDA | IŠLEIDIMO DATA | LAIDOS STATUSAS. KEITIMO PRIEŽASTIS (JEI TAIKOMA) | |
| KVAL. PATV. DOK. NR. | cloud +architecture+urban design+ | UAB „Cloud Architektai“ Konstitucijos pr. 21C, Quadrum North l.k. 303231136 Tel. +37068790457 info@cloudarchitektai.lt | STATINIO PROJEKTO PAVADINIMAS Daugiabutis gyvenamasis pastatas (6.3), Naugarduko g. 62, Vilnius. Statybos projektas |
| A2122 | SPV | A. DAGELIS | STATINIO NUMERIS IR PAVADINIMAS KORPUSAS B |
| A2122 | PDV | A. DAGELIS | DOKUMENTO PAVADINIMAS PENKTAS AUKŠTAS M 1:200 |
| | ARCH | G.ŽALKAUSKAITĖ-DAŠČIORĖ | |
| | ARCH | S.DOMARKAITĖ | |
| ETAPAS | STATYTOJAS | DOKUMENTO ŽYMUO | LAPAS LAPŲ |
| PP | UAB „Lelija“, j.k. 122234918 | NST-PS-N62-19-05-002-GZD-PP-KB-SA_BR | 5 7 |

| N2 6 AUKŠTO PATALPŲ EKSPLIKACIJA | | |
|----------------------------------|-------------|------------------------|
| Numeris | Patalpa | Plotas, m ² |
| N2-6A-61-1 | Holas | 1.83 |
| N2-6A-61-2 | Drabužinė | 2.88 |
| N2-6A-61-3 | Svetainė | 24.22 |
| N2-6A-61-4 | San. mazgas | 4.48 |
| | Balkonas | 5.10 |
| | | 33.4100 |
| N2-6A-62-1 | Holas | 5.35 |
| N2-6A-62-2 | Miegamasis | 10.85 |
| N2-6A-62-3 | Svetainė | 23.34 |
| N2-6A-62-4 | San. mazgas | 4.38 |
| | Balkonas | 6.64 |
| | | 43.9200 |
| N2-6A-63-1 | Holas | 3.47 |
| N2-6A-63-2 | Svetainė | 26.43 |
| N2-6A-63-3 | Miegamasis | 11.95 |
| N2-6A-63-4 | San. mazgas | 4.97 |
| | Balkonas | 6.64 |
| | | 46.8200 |
| N2-6A-64-1 | Holas | 1.71 |
| N2-6A-64-2 | Drabužinė | 2.45 |
| N2-6A-64-3 | Svetainė | 19.32 |
| N2-6A-64-4 | Miegamasis | 13.39 |
| N2-6A-64-5 | San. mazgas | 4.93 |
| | Balkonas | 5.10 |
| | | 41.8000 |
| N2-6A-65-1 | Holas | 5.35 |
| N2-6A-65-2 | San. mazgas | 4.56 |
| N2-6A-65-3 | Svetainė | 25.25 |
| N2-6A-65-4 | Drabužinė | 3.74 |
| N2-6A-65-5 | Miegamasis | 10.61 |
| N2-6A-65-6 | Miegamasis | 10.87 |
| | Balkonas | 5.10 |
| | | 60.3800 |
| N2-6A-66-1 | Holas | 3.58 |
| N2-6A-66-2 | Svetainė | 30.34 |
| N2-6A-66-3 | Miegamasis | 11.96 |
| N2-6A-66-4 | Miegamasis | 9.79 |
| N2-6A-66-5 | Drabužinė | 2.53 |
| N2-6A-66-6 | San. mazgas | 4.85 |
| | Balkonas | 6.64 |
| | | 63.0500 |
| N2-6A-67-1 | Holas | 3.30 |
| N2-6A-67-2 | Svetainė | 24.90 |
| N2-6A-67-3 | Miegamasis | 9.44 |
| N2-6A-67-4 | San. mazgas | 4.37 |
| | Balkonas | 6.64 |
| | | 42.0100 |
| N2-6A-68-1 | Holas | 2.37 |
| N2-6A-68-2 | Drabužinė | 3.18 |
| N2-6A-68-3 | Svetainė | 19.44 |
| N2-6A-68-4 | San. mazgas | 4.42 |
| | Balkonas | 5.10 |
| | | 29.4100 |
| N2-BN-2 | Koridorius | 13.18 |
| N2-BN-3 | Koridorius | 18.35 |
| Butų plotas | | 360.8000 |
| BNP plotas | | 31.5300 |
| Bendras aukšto plotas | | 392.3300 |

- 1 k.
- 1.5 k.
- 2 k.
- 3 k.
- 4 k.

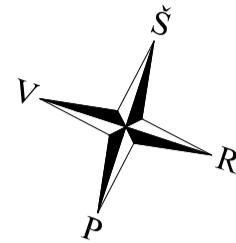

| | | | |
|----------------------|---|---|---|
| 0 | 2019.06. | Statybos leidimui, konkursui ir statybai | |
| LAIDA | IŠLEIDIMO DATA | LAIDOS STATUSAS. KEITIMO PRIEŽASTIS (JEI TAIKOMA) | |
| KVAL. PATV. DOK. NR. | cloud architecture + urban design | UAB „Cloud Architektai“ Konstitucijos pr. 21C, Quadrum North l.k. 303231136 Tel. +37068790457 info@cloudarchitektai.lt | STATINIO PROJEKTO PAVADINIMAS Daugiabutis gyvenamasis pastatas (6.3), Naugarduko g. 62, Vilnius. Statybos projektas |
| A2122 | SPV | A. DAGELIS | STATINIO NUMERIS IR PAVADINIMAS KORPUSAS B |
| A2122 | PDV | A. DAGELIS | DOKUMENTO PAVADINIMAS ŠEŠTAS AUKŠTAS M 1:200 |
| | ARCH | G.ŽALKAUSKAITĖ-DAŠCIORĖ | |
| | ARCH | S.DOMARKAITĖ | |
| ETAPAS | STATYTOJAS | DOKUMENTO ŽYMUO | LAPAS LAPŲ |
| PP | UAB „Lelija“, i.k. 122234918 | NST-PS-N62-19-05-002-GZD-PP-KB-SA_BR | 6 7 |

| N2 6 AUKŠTO PATALPŲ EKSPLIKACIJA | | |
|----------------------------------|-------------|------------------------|
| Numeris | Patalpa | Plotas, m ² |
| N2-7A-71-1 | Holas | 3.30 |
| N2-7A-71-2 | San. mazgas | 4.01 |
| N2-7A-71-3 | Drabužinė | 5.12 |
| N2-7A-71-4 | Miegamasis | 12.97 |
| N2-7A-71-5 | Miegamasis | 8.02 |
| N2-7A-71-6 | Miegamasis | 10.37 |
| N2-7A-71-7 | Svetainė | 24.50 |
| N2-7A-71-8 | San. mazgas | 4.30 |
| N2-7A-71-9 | Koridorius | 4.26 |
| | Balkonas | 6.64 |
| | Balkonas | 5.10 |
| | | 76.8500 |
| N2-7A-72-1 | Holas | 3.47 |
| N2-7A-72-2 | Svetainė | 26.43 |
| N2-7A-72-3 | Miegamasis | 11.95 |
| N2-7A-72-4 | San. mazgas | 4.97 |
| | Balkonas | 5.10 |
| | | 46.8200 |
| N2-7A-73-1 | Holas | 1.71 |
| N2-7A-73-2 | Drabužinė | 2.45 |
| N2-7A-73-3 | Svetainė | 19.32 |
| N2-7A-73-4 | Miegamasis | 13.39 |
| N2-7A-73-5 | San. mazgas | 4.93 |
| | Balkonas | 6.64 |
| | | 41.8000 |
| N2-7A-74-1 | Holas | 5.35 |
| N2-7A-74-2 | San. mazgas | 4.56 |
| N2-7A-74-3 | Svetainė | 25.17 |
| N2-7A-74-4 | Drabužinė | 3.74 |
| N2-7A-74-5 | Miegamasis | 10.61 |
| N2-7A-74-6 | Miegamasis | 10.87 |
| | Balkonas | 6.64 |
| | | 60.3000 |
| N2-7A-75-1 | Holas | 3.54 |
| N2-7A-75-2 | Svetainė | 30.34 |
| N2-7A-75-3 | Miegamasis | 11.96 |
| N2-7A-75-4 | Miegamasis | 9.79 |
| N2-7A-75-5 | Drabužinė | 2.49 |
| N2-7A-75-6 | San. mazgas | 4.85 |
| | Balkonas | 5.10 |
| | | 62.9700 |
| N2-7A-76-1 | Holas | 3.25 |
| N2-7A-76-2 | Svetainė | 24.90 |
| N2-7A-76-3 | Miegamasis | 9.40 |
| N2-7A-76-4 | San. mazgas | 4.37 |
| | Balkonas | 0 |
| | | 41.9200 |
| N2-7A-77-1 | Holas | 2.37 |
| N2-7A-77-2 | San. mazgas | 4.34 |
| N2-7A-77-3 | Svetainė | 19.44 |
| N2-7A-77-4 | Drabužinė | 3.18 |
| | Balkonas | 0 |
| | | 29.3300 |
| N2-BN-2 | Koridorius | 13.18 |
| N2-BN-3 | Koridorius | 18.35 |
| Butų plotas | | 359.9900 |
| BNP plotas | | 31.5300 |
| Bendras aukšto plotas | | 391.5200 |

- 1 k.
- 1.5 k.
- 2 k.
- 3 k.
- 4 k.

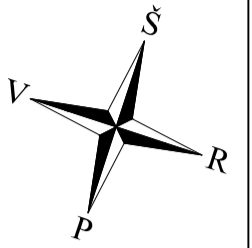

| | | | |
|----------------------|---|---|---|
| 0 | 2019.06. | Statybos leidimui, konkursui ir statybai | |
| LAIDA | IŠLEIDIMO DATA | LAIDOS STATUSAS. KEITIMO PRIEŽASTIS (JEI TAIKOMA) | |
| KVAL. PATV. DOK. NR. | cloud +architecture+urban design+ | UAB „Cloud Architektai“ Konstitucijos pr. 21C, Quadrum North l.k. 303231136 Tel. +37068790457 info@cloudarchitektai.lt | STATINIO PROJEKTO PAVADINIMAS |
| A2122 | SPV | A. DAGELIS | STATINIO NUMERIS IR PAVADINIMAS KORPUSAS B |
| A2122 | PDV | A. DAGELIS | DOKUMENTO PAVADINIMAS |
| | ARCH | G.ŽALKAUSKAITĖ-DAŠCIORĖ | SEPTINTAS AUKŠTAS M 1:200 |
| | ARCH | S.DOMARKAITĖ | |
| ETAPAS | STATYTOJAS | DOKUMENTO ŽYMUO | LAPAS |
| PP | UAB „Lelija“, i.k. 122234918 | NST-PS-N62-19-05-002-GZD-PP-KB-SA_BR | LAPŲ |
| | | | 7 |

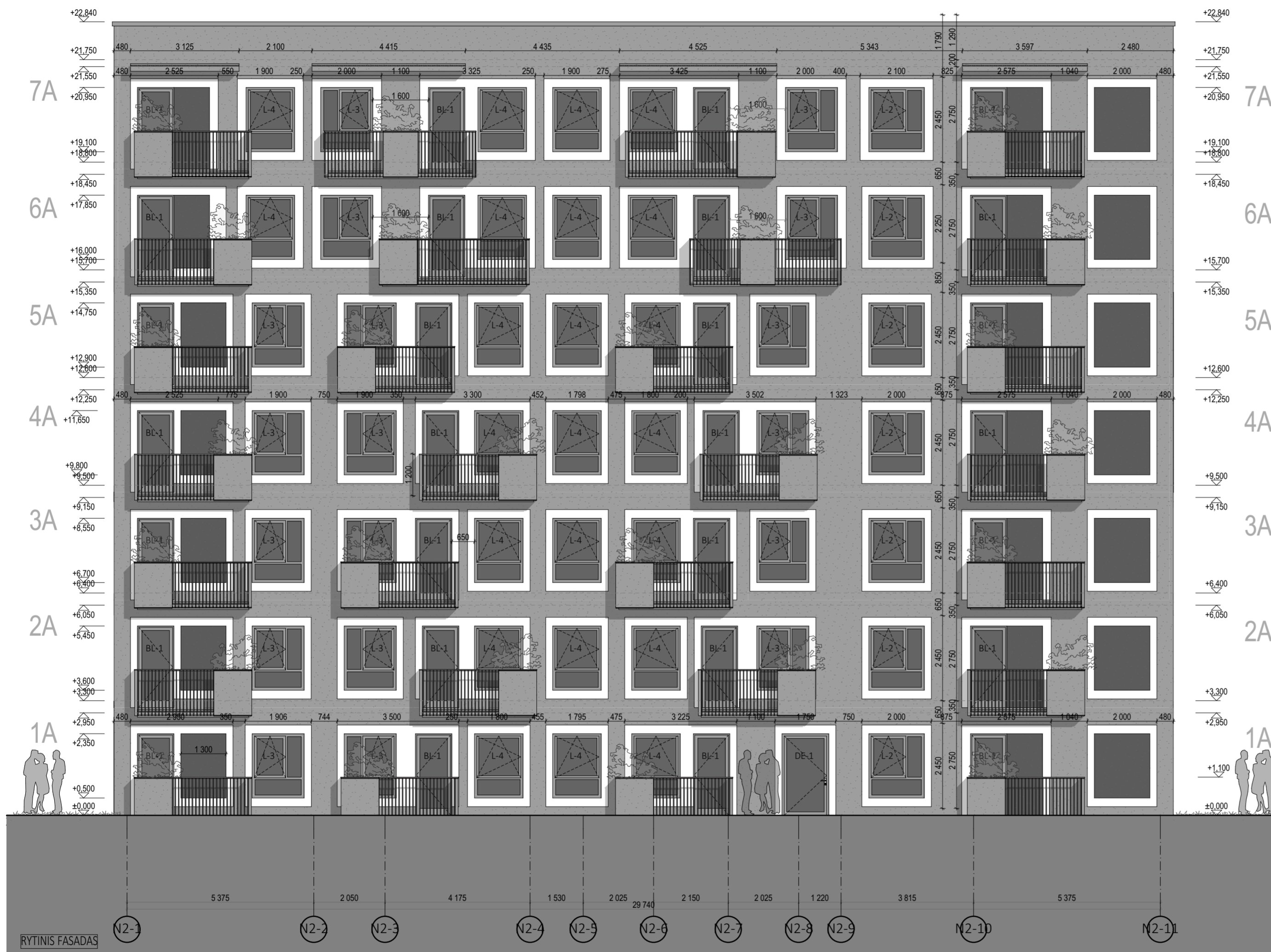

PAVI DOSAUGNIŲ
 POŽIŪRO VERTINIMAS
 PP. Lp. Nr. 19-145
 Vilnius miesto savivaldybės administracijos
 Miesto planavimo departamento
 Kultūros paveldo skyriaus
 vyriausioji patalpa
 Sigitas Noreikienė
 2019.08.09

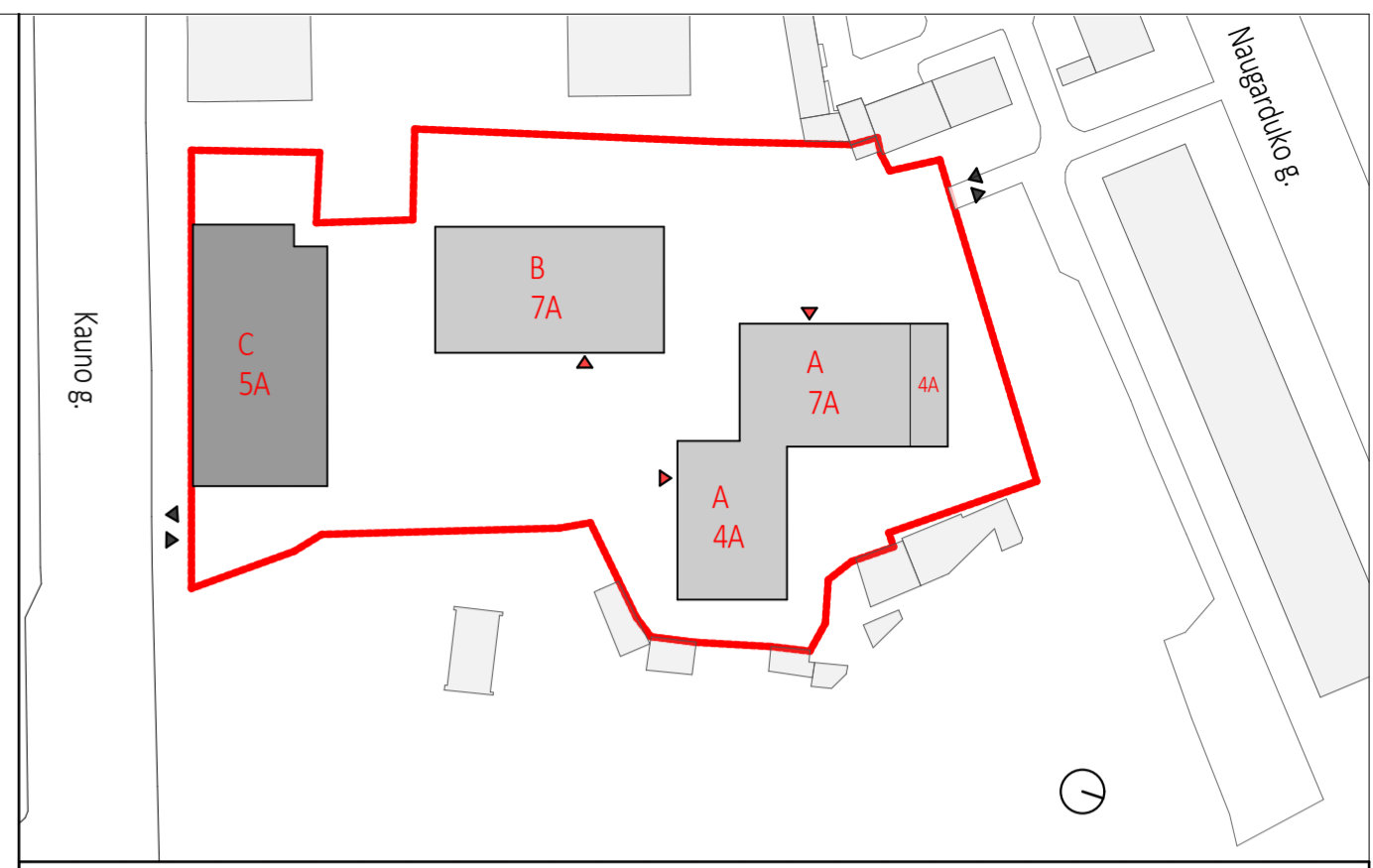

SITUACIJOS SCHEMA



| | | | |
|----------------------|----------------|---|---|
| 0 | 2019-06-14 | Statybos leidimui, konkursui ir statybai | |
| LAIDA | IŠLEIDIMO DATA | LAIDOS STATUSAS. KEITIMO PRIEŽASTIS (JEI TAIKOMA) | |
| KVAL. PATV. DOK. NR. | + | cloud+ architecture+urban design | UAB „Cloud Architektai“ Konstitucijos pr. 21C, Quadrum North, 3 aukštas i.k. 303231136, Tel. +37068790457 info@cloudarchitektai.lt |
| A2122 | SPV | A. Dagelis | STATINIO PROJEKTO PAVADINIMAS |
| A2122 | PDV | A. Dagelis | Daugiabutis gyvenamasis pastatas (6.3), Naugarduko g. 62, Vilnius. Statybos projektas |
| | | | STATINIO NUMERIS IR PAVADINIMAS |
| | | | KORPUSAS B |
| | | | DOKUMENTO PAVADINIMAS |
| | | | FASADAS TARP AŠIŲ N2-1 - N2-11 |
| LT | STATYTOJAS | UAB „Lelija“, j. k. 122234918 | DOKUMENTO ŽYMUO |
| | | | NST-PS-N62-19-05-002-GZD-KB-SA_BR-10 |
| | | | LAPAS |
| | | | LAPŲ |
| | | | 1 1 |

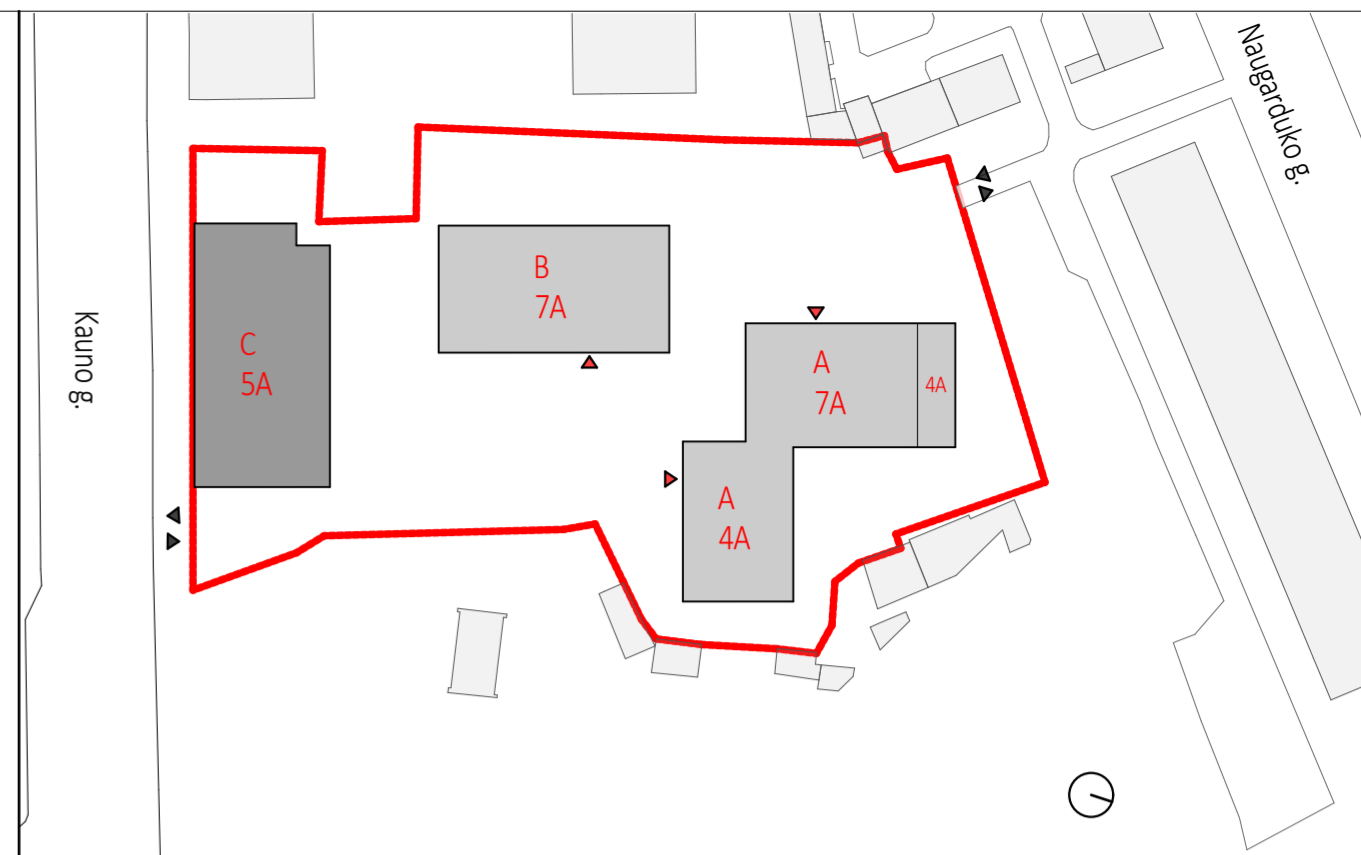
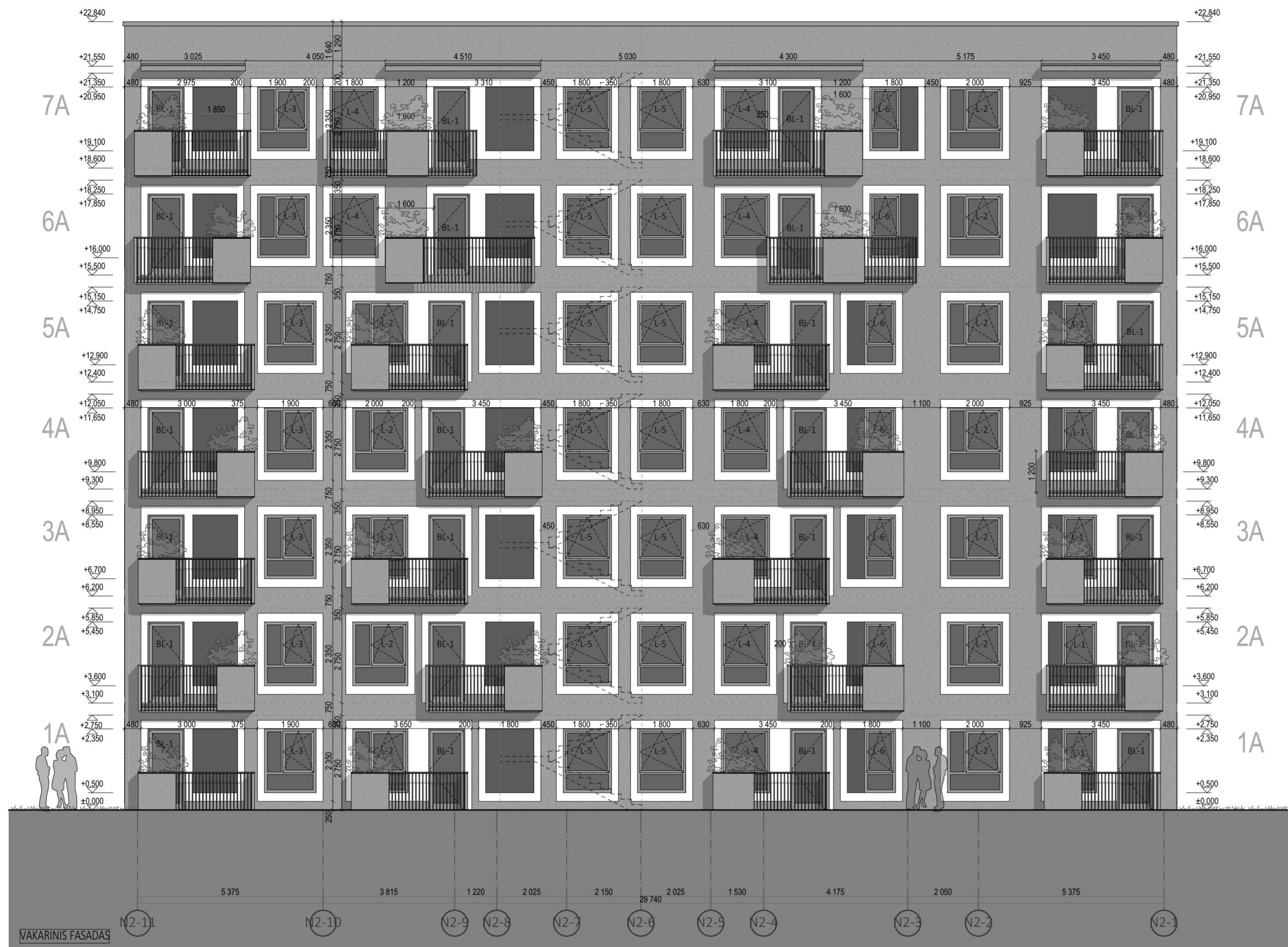

SITUACIJOS SCHEMA



| | | | |
|----------------------|---|---|---|
| 0 | 2019-06-14 | Statybos leidimui, konkursui ir statybai | |
| LAIDA | IŠLEIDIMO DATA | LAIDOS STATUSAS. KEITIMO PRIEŽASTIS (JEI TAIKOMA) | |
| KVAL. PATV. DOK. NR. | cloud +architecture+urban+design+ | UAB „Cloud Architektai“ Konstitucijos pr. 21C, Quadrum North, 3 aukštas i.k. 303231136, Tel. +37068790457 info@cloudarchitektai.lt | STATINIO PROJEKTO PAVADINIMAS Daugiabutis gyvenamasis pastatas (6.3), Naugarduko g. 62, Vilnius. Statybos projektas |
| A2122 | SPV | A. Dagelis | STATINIO NUMERIS IR PAVADINIMAS |
| A2122 | PDV | A. Dagelis | KORPUSAS B |
| | | | DOKUMENTO PAVADINIMAS |
| | | | FASADAS TARP AŠIŲ N2-11 - N2-1 |
| LT | STATYTOJAS | UAB „Lelija“, j. k. 122234918 | DOKUMENTO ŽYMUO |
| | | | INST-PS-N62-19-05-002-GZD-KB-SA_BR-13 |
| | | | LAPAS |
| | | | LAPŲ |
| | | | 1 |
| | | | 1 |

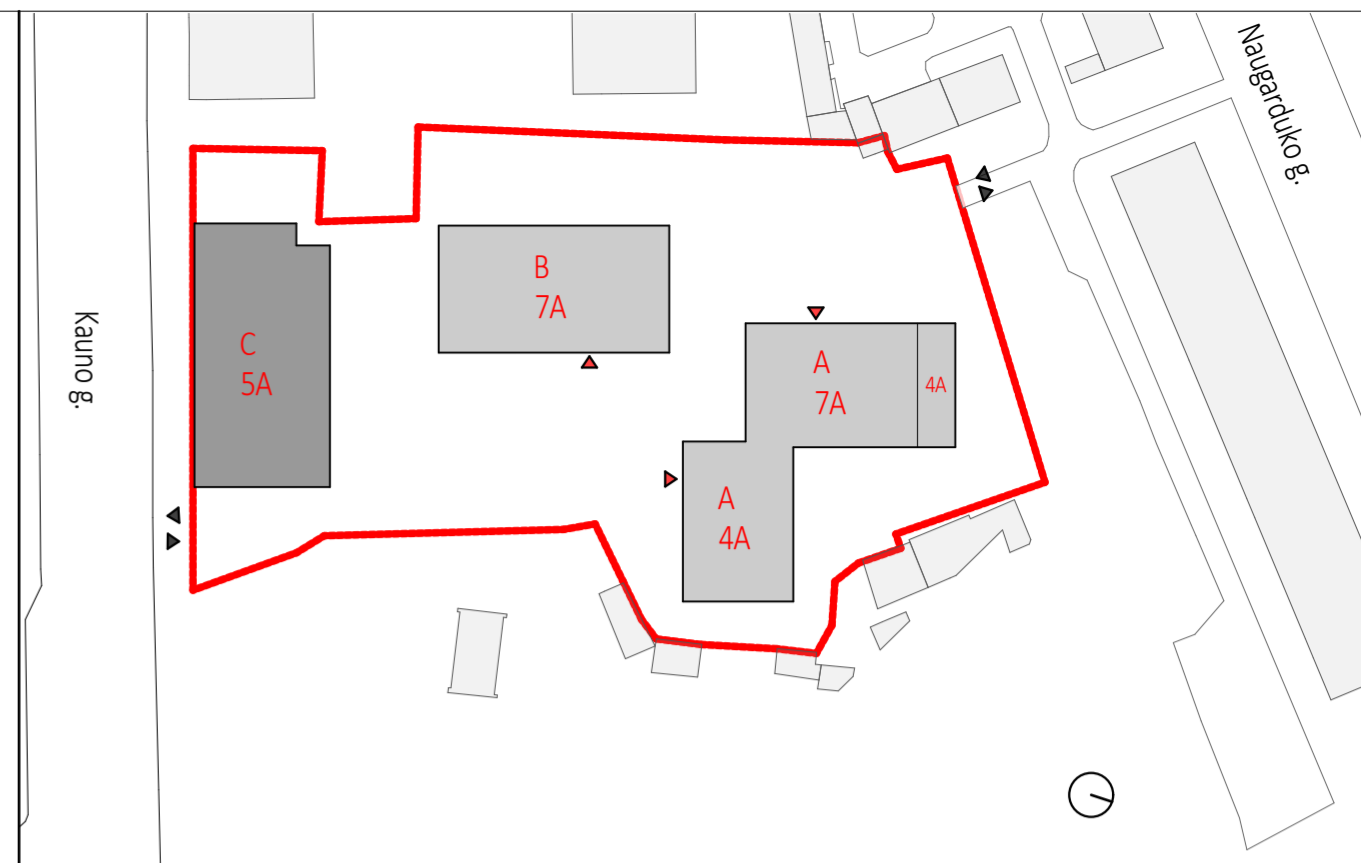
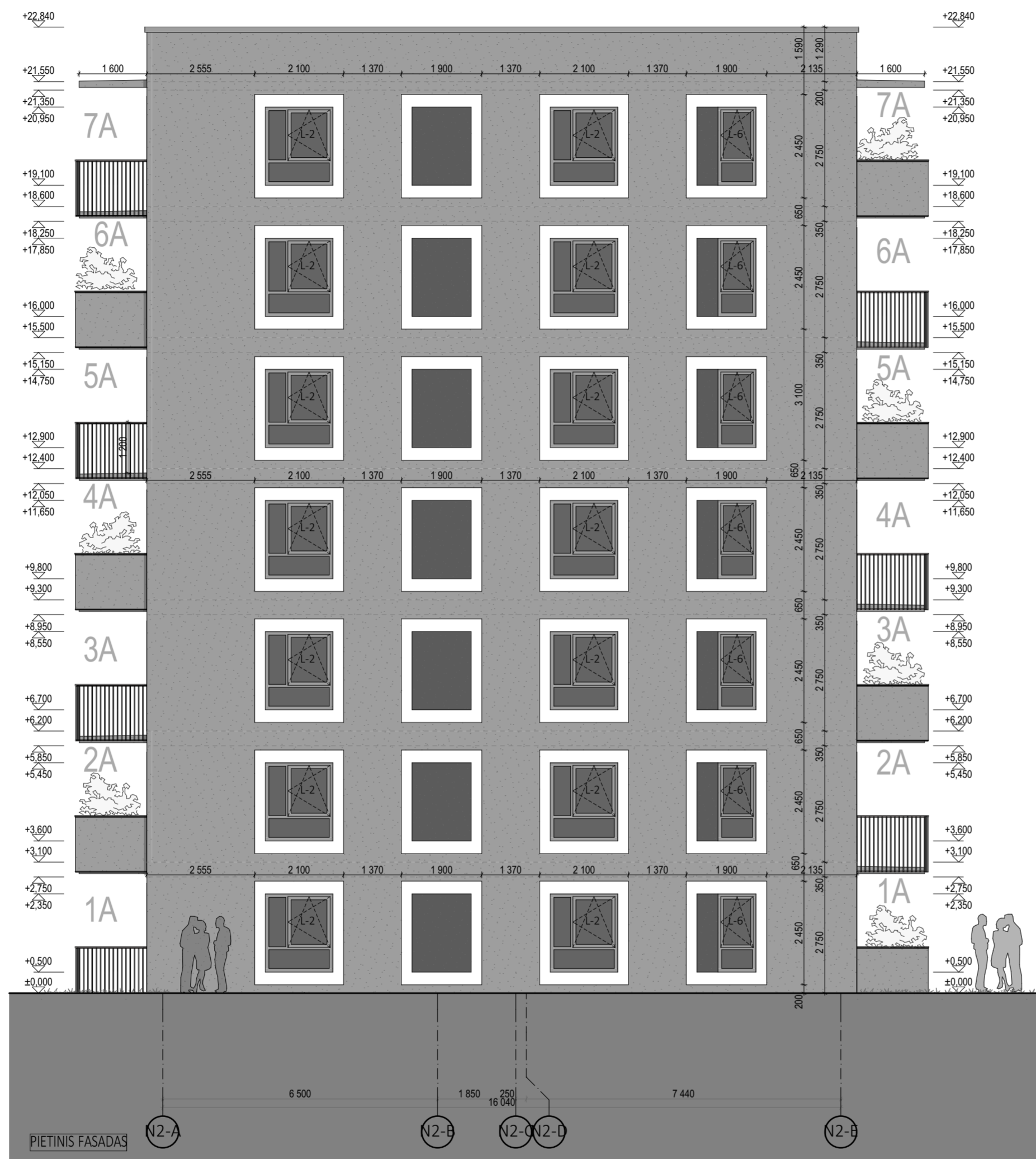

SITUACIJOS SCHEMA



| | | | |
|----------------------|---|---|---|
| 0 | 2019-06-14 | Statybos leidimui, konkursui ir statybai | |
| LAIDA | IŠLEIDIMO DATA | LAIDOS STATUSAS. KEITIMO PRIEŽASTIS (JEI TAIKOMA) | |
| KVAL. PATV. DOK. NR. |  UAB „Cloud Architektai“ Konstitucijos pr. 21C, Quadrum North, 3 aukštas į.k. 303231136, Tel. +37068790457 info@cloudarchitektai.lt | | STATINIO PROJEKTO PAVADINIMAS Daugiabutis gyvenamasis pastatas (6.3), Naugarduko g. 62, Vilnius. Statybos projektas |
| A2122 | SPV | A. Dagelis | STATINIO NUMERIS IR PAVADINIMAS KORPUSAS B |
| A2122 | PDV | A. Dagelis | DOKUMENTO PAVADINIMAS FASADAS TARP AŠIŲ N2-A - N2-E |
| LT | STATYTOJAS | UAB „Lelija“, j. k. 122234918 | DOKUMENTO ŽYMUO NST-PS-N62-19-05-002-GZD-KB-SA_BR-11 |
| | | | LAPAS LAPŲ 1 1 |

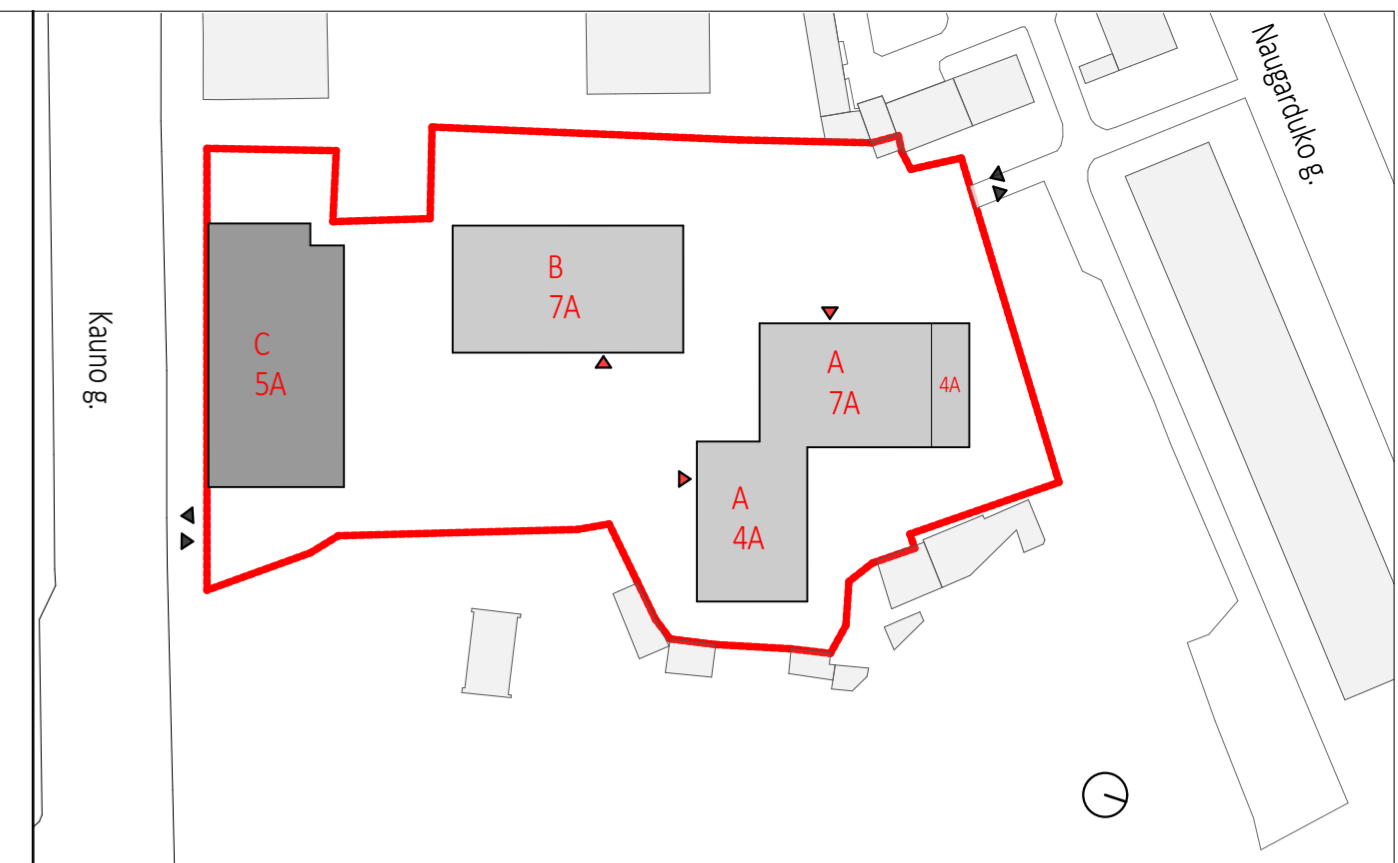
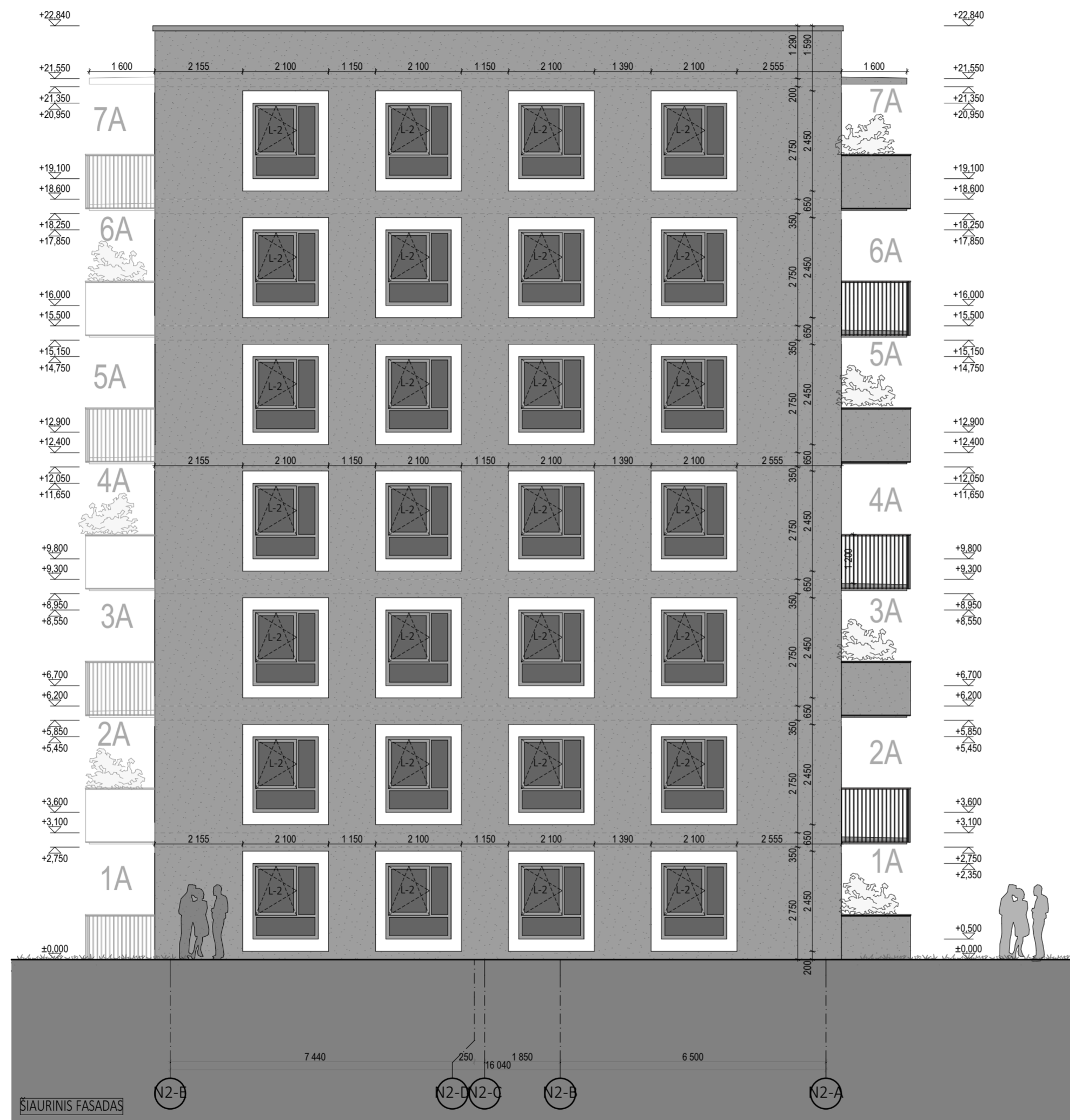

SITUACIJOS SCHEMA



| | | | |
|----------------------|---|---|---|
| 0 | 2019-06-14 | Statybos leidimui, konkursui ir statybai | |
| LAIDA | IŠLEIDIMO DATA | LAIDOS STATUSAS. KEITIMO PRIEŽASTIS (JEI TAIKOMA) | |
| KVAL. PATV. DOK. NR. | UAB „Cloud Architektai“ Konstitucijos pr. 21C, Quadrum North, 3 aukštas j.k. 303231136, Tel. +37068790457 info@cloudarchitektai.lt | | STATINIO PROJEKTO PAVADINIMAS Daugiabutis gyvenamasis pastatas (6.3), Naugarduko g. 62, Vilnius. Statybos projektas |
| A2122 | SPV | A. Dagelis | STATINIO NUMERIS IR PAVADINIMAS |
| A2122 | PDV | A. Dagelis | KORPUSAS B |
| | | | DOKUMENTO PAVADINIMAS |
| | | | FASADAS TARP AŠIŲ N2-E - N2-A |
| LT | STATYTOJAS | UAB „Lelija“, j. k. 122234918 | DOKUMENTO ŽYMUO |
| | | | INST-PS-N62-19-05-002-GZD-KB-SA_BR-12 |
| | | | LAPAS |
| | | | LAPŲ |
| | | | 1 |
| | | | 1 |



| | | | |
|----------------------|------------------------------|--|--|
| 0 | 2019.06. | Statybos leidimui, konkursui ir statybai | |
| LAIDA | IŠLEIDIMO DATA | LAIDOS STATUSAS. KEITIMO PRIEŽASTIS (JEI TAIKOMA) | |
| KVAL. PATV. DOK. NR. | | UAB „Cloud Architects“ Konstitucijos str. 21C, Quorum N. 30231116 Tel. +3708790457 info@cloudarchitects.lt | STATINIO PROJEKTO PAVADINIMAS Daugiabutis gyvenamasis pastatas (6-3) Naugarduko g. 52, Vilnius. Statybos projektas |
| A2122 | SPV | A. DAGELIUS | STATINIO NUMERIS IR PAVADINIMAS KORPUSAS A B |
| A2122 | SPV | A. DAGELIUS | DOKUMENTO PAVADINIMAS PJŪVIS B-B M 1:200 |
| | ARCH | G.ŽALKAUSKAITE-DAŠČIORE | |
| | ARCH | S.DOMARKAITĖ | |
| ETAPAS | STATYTOJAS | DOKUMENTO ŽYMUO | LAPAS LAPŲ |
| PP | UAB „Lelija“, j.k. 122234918 | NST-PS-N62-19-05-002-GZD-PP-AB-SA_BR | 2 7 |

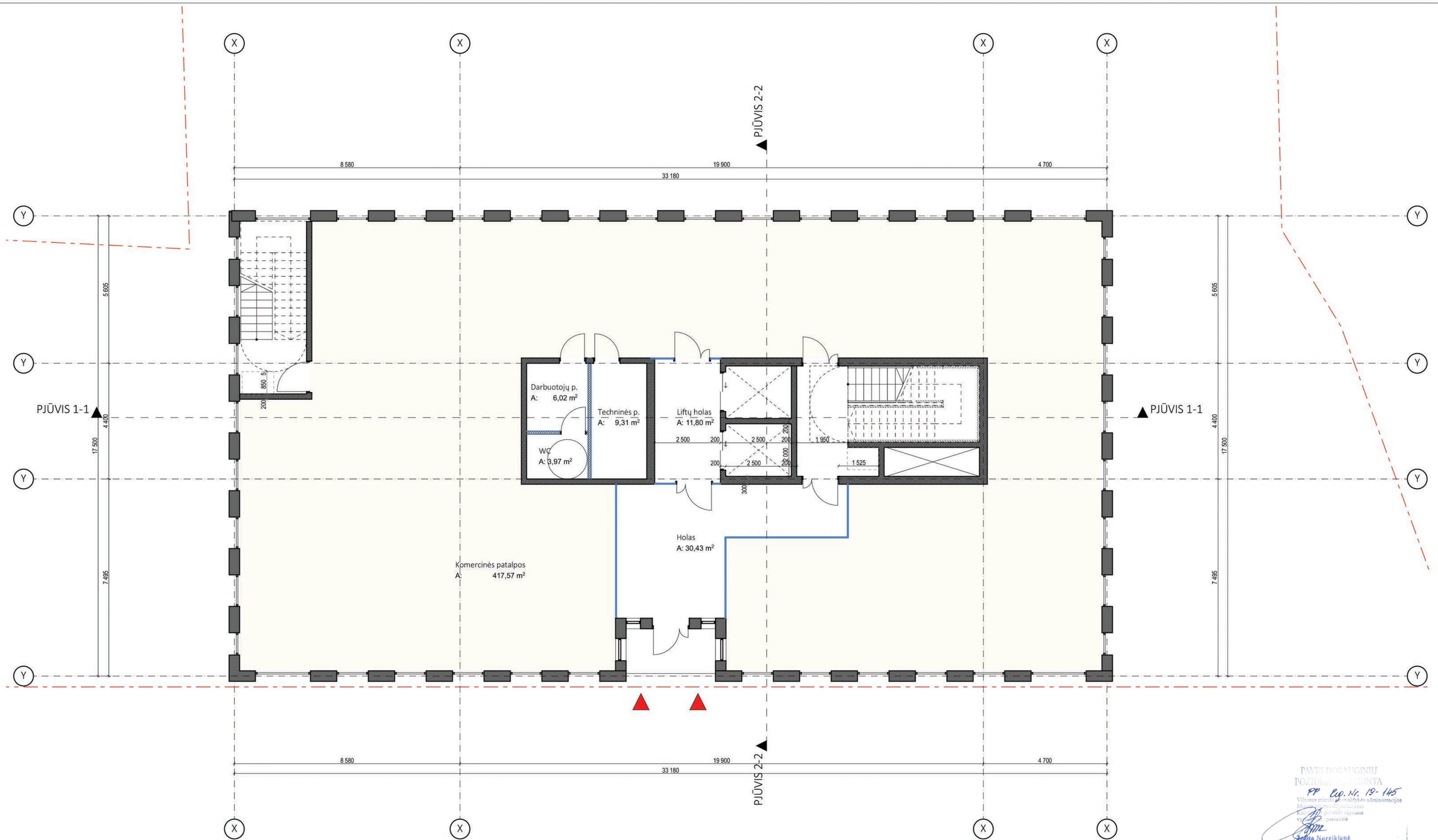

PAVILIOSAUGINIŲ
POŽIŪRŲ VAIZDINTA
PP. Lp. Nr. 19-145
Vilniaus miesto savivaldybės administracijos
Miesto planavimo departamentas
Kultūros paveldo skyriaus
vyr. specialistė
Sigitė Noreikienė
2019.07.09

| | | | | |
|--|--|---|---|------|
| 0 | 2019-06-17 | Statybos leidimui, konkursui ir statybai | | |
| LAIDA | IŠLEIDIMO DATA | LAIDOS STATUSAS. KEITIMO PRIEŽASTIS (JEI TAIKOMA) | | |
| KVAL. PATV. DOK. NR. | cloud+ architecture+urban design | UAB „Cloud Architektai“ Konstitucijos pr. 21C, Quadrum North, 3 aukštas j.k. 303231136, Tel. +37068790457 info@cloudarchitektai.lt | STATINIO PROJEKTO PAVADINIMAS Daugiabutis gyvenamasis pastatas (6.3), Naugarduko g. 62, Vilnius. Statybos projektas | |
| A2122 | SPV | A. Dagelis | STATINIO NUMERIS IR PAVADINIMAS KORPUSAS C | |
| A2122 | PDV | A. Dagelis | | |
| DOKUMENTO PAVADINIMAS PIRMO AUKŠTO PLANAS | | | | |
| LT | STATYTOJAS | UAB „Lelija“, j. k. 122234918 | DOKUMENTO ŽYMUO NST-PS-N62-19-05-002-GZD-KC-SP_BR-02 | |
| | | | LAPAS | LAPŲ |
| | | | 1 | 1 |

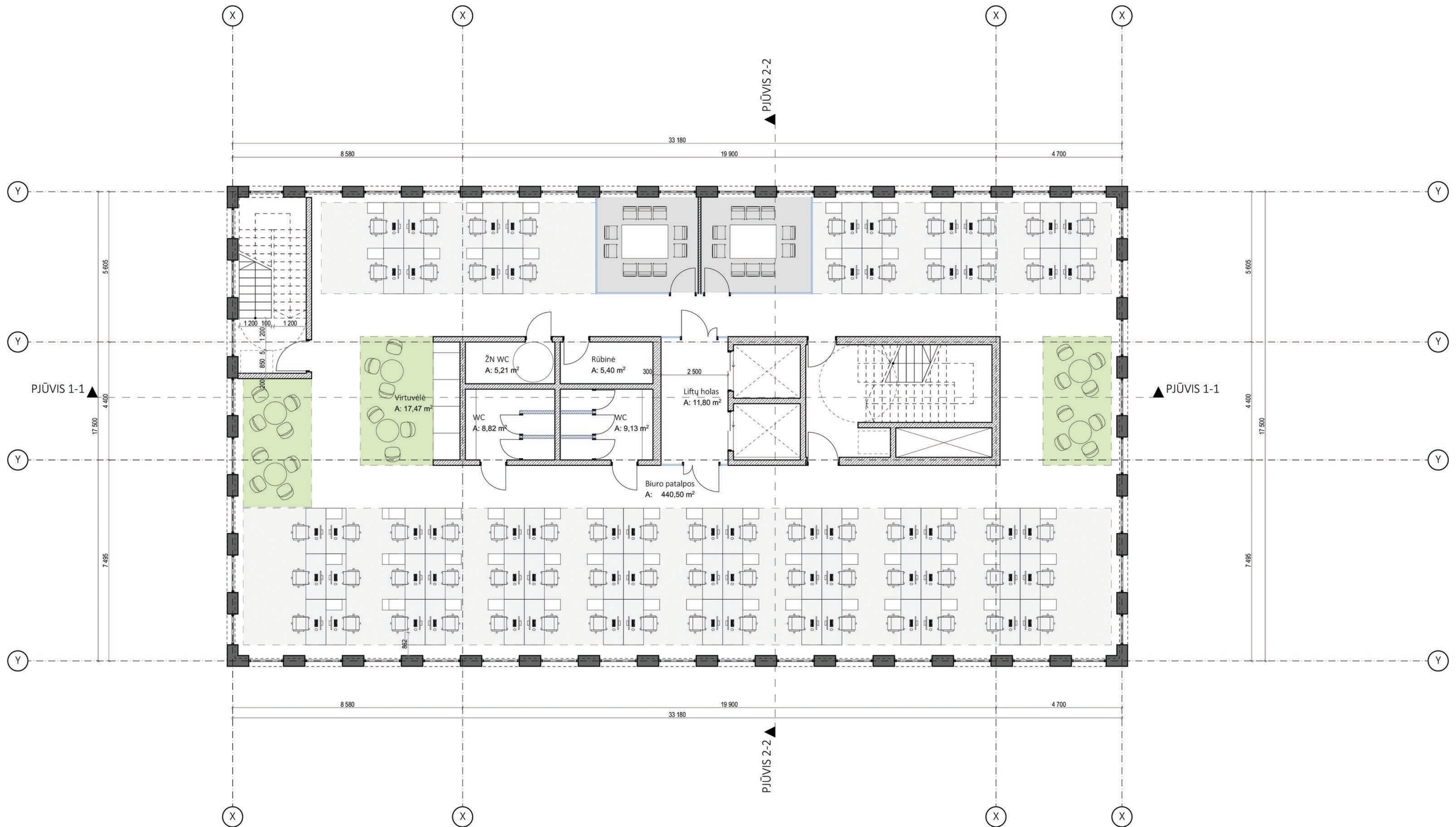

| | | | | |
|--|---|---|---|------|
| 0 | 2019-06-17 | Statybos leidimui, konkursui ir statybai | | |
| LAIDA | IŠLEIDIMO DATA | LAIDOS STATUSAS. KEITIMO PRIEŽASTIS (JEI TAIKOMA) | | |
| KVAL. PATV. DOK. NR. | cloud +architecture+urban design+ | UAB „Cloud Architektai“ Konstitucijos pr. 21C, Quadrum North, 3 aukštas j.k. 303231136, Tel. +37068790457 info@cloudarchitektai.lt | STATINIO PROJEKTO PAVADINIMAS Daugiabutis gyvenamasis pastatas (6.3), Naugarduko g. 62, Vilnius. Statybos projektas | |
| A2122 | SPV | A. Dagelis | STATINIO NUMERIS IR PAVADINIMAS KORPUSAS C | |
| A2122 | PDV | A. Dagelis | | |
| DOKUMENTO PAVADINIMAS ANTRO AUKŠTO PLANAS | | | | |
| LT | STATYTOJAS | UAB „Lelija“, j. k. 122234918 | DOKUMENTO ŽYMUO NST-PS-N62-19-05-002-GZD-KC-SP_BR-03 | |
| | | | LAPAS | LAPŲ |
| | | | 1 | 1 |

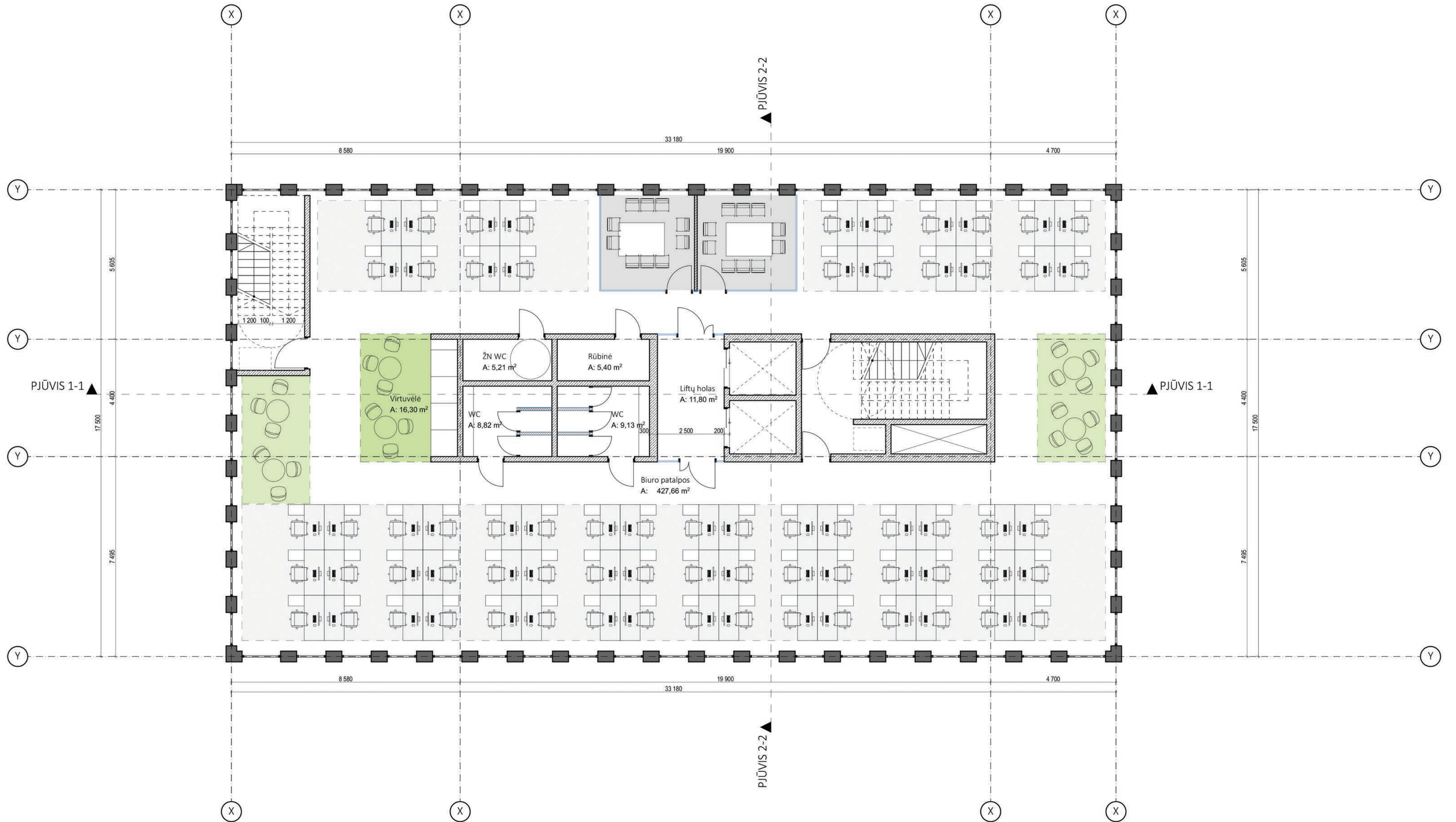

| | | | |
|----------------------|--|---|---|
| 0 | 2019-06-17 | Statybos leidimui, konkursui ir statybai | |
| LAIDA | IŠLEIDIMO DATA | LAIDOS STATUSAS. KEITIMO PRIEŽASTIS (JEI TAIKOMA) | |
| KVAL. PATV. DOK. NR. | cloud+ +architecture+urban design+ | UAB „Cloud Architektai“ Konstitucijos pr. 21C, Quadrum North, 3 aukštas j.k. 303231136, Tel. +37068790457 info@cloudarchitektai.lt | STATINIO PROJEKTO PAVADINIMAS Daugiabutis gyvenamasis pastatas (6.3), Naugarduko g. 62, Vilnius. Statybos projektas |
| A2122 | SPV | A. Dagelis | STATINIO NUMERIS IR PAVADINIMAS KORPUSAS C |
| A2122 | PDV | A. Dagelis | DOKUMENTO PAVADINIMAS TREČIO AUKŠTO PLANAS |
| LT | STATYTOJAS | UAB „Lelija“, j. k. 122234918 | DOKUMENTO ŽYMUO NST-PS-N62-19-05-002-GZD-KC-SP_BR-04 |
| | | | LAPAS 1 |
| | | | LAPŲ 1 |

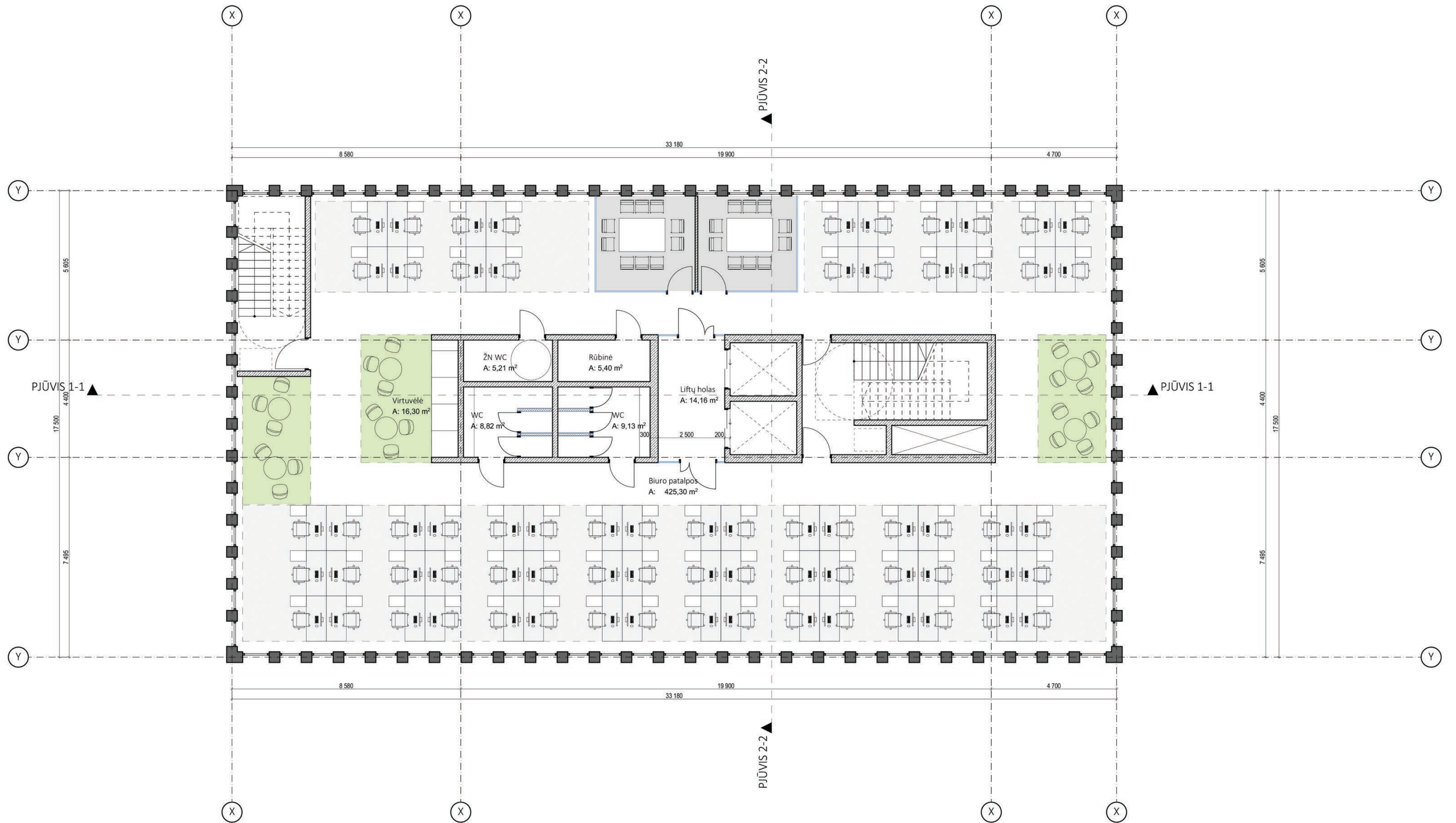

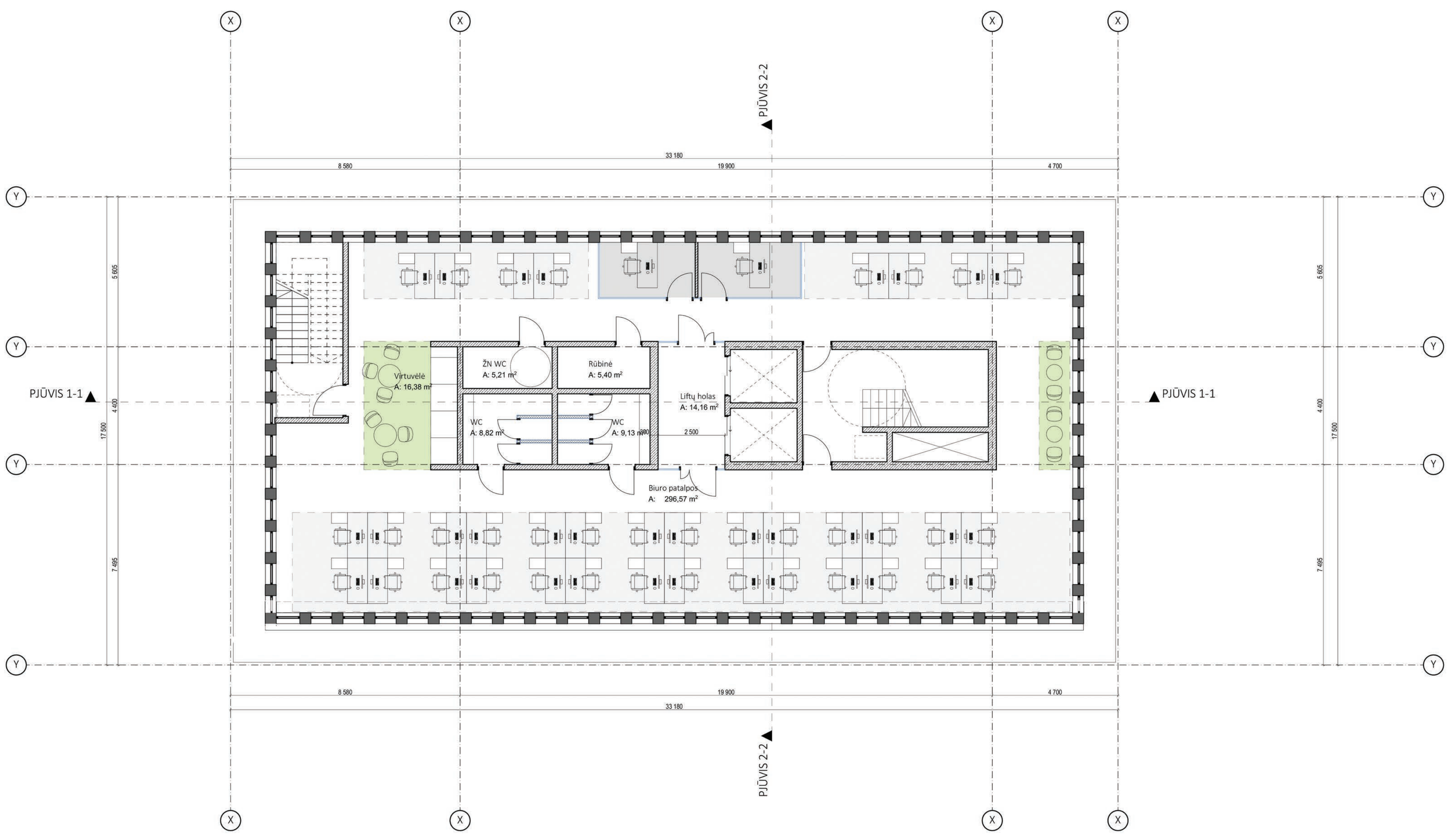

| | | | |
|----------------------|--|---|---|
| 0 | 2019-06-17 | Statybos leidimui, konkursui ir statybai | |
| LAIDA | IŠLEIDIMO DATA | LAIDOS STATUSAS. KEITIMO PRIEŽASTIS (JEI TAIKOMA) | |
| KVAL. PATV. DOK. NR. | cloud+ architecture+urban design | UAB „Cloud Architektai“ Konstitucijos pr. 21C, Quadrum North, 3 aukštas j.k. 303231136, Tel. +37068790457 info@cloudarchitektai.lt | STATINIO PROJEKTO PAVADINIMAS Daugiabutis gyvenamasis pastatas (6.3), Naugarduko g. 62, Vilnius. Statybos projektas |
| A2122 | SPV | A. Dagelis | STATINIO NUMERIS IR PAVADINIMAS KORPUSAS C |
| A2122 | PDV | A. Dagelis | |
| | | | DOKUMENTO PAVADINIMAS KETVIRTO AUKŠTO PLANAS |
| LT | STATYTOJAS | DOKUMENTO ŽYMUO | |
| | UAB „Lelija“, j. k. 122234918 | NST-PS-N62-19-05-002-GZD-KC-SP_BR-05 | LAPAS 1 |
| | | | LAPŲ 1 |

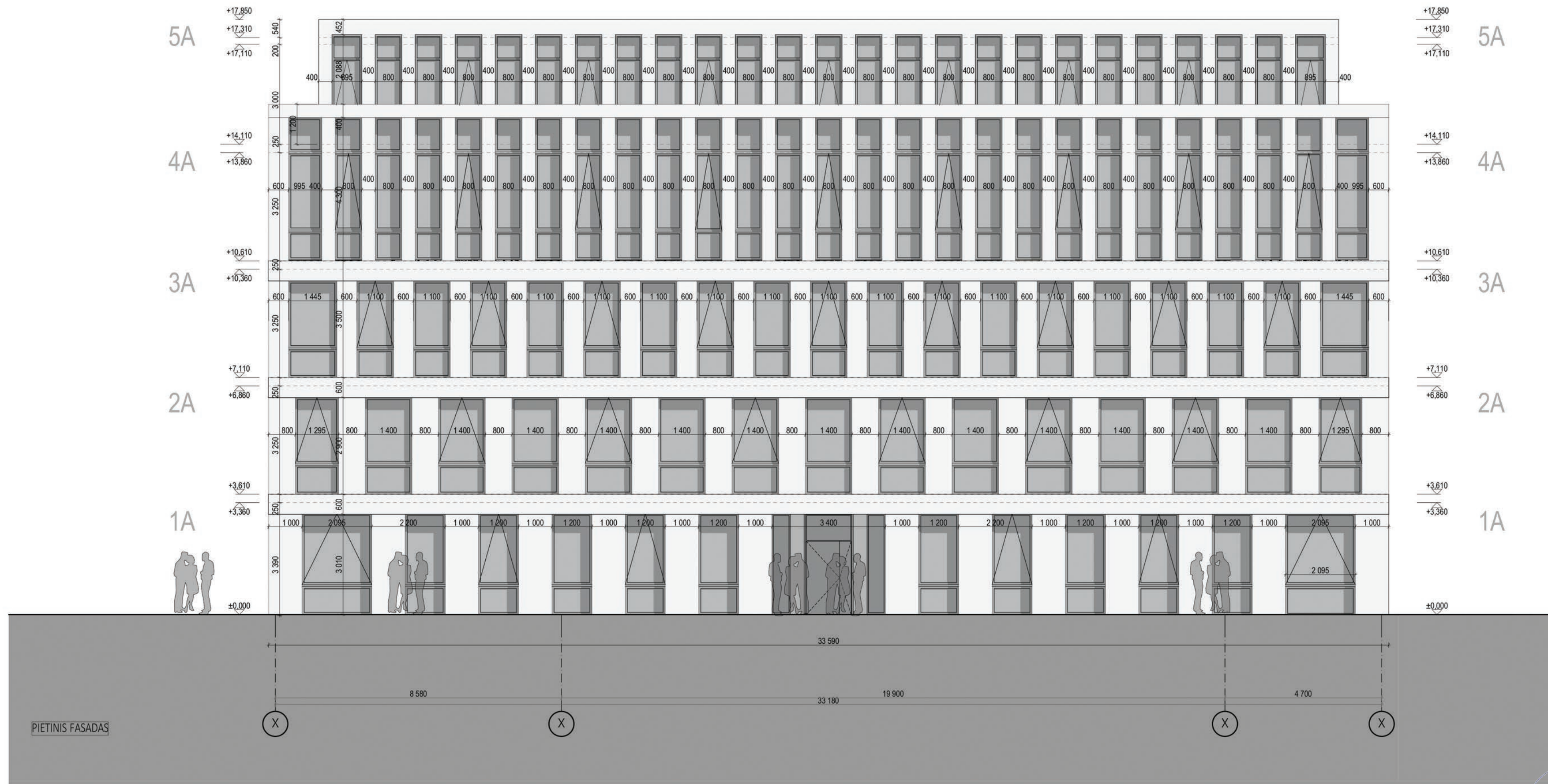

| | | | |
|----------------------|--|---|---|
| 0 | 2019-06-17 | Statybos leidimui, konkursui ir statybai | |
| LAIDA | IŠLEIDIMO DATA | LAIDOS STATUSAS. KEITIMO PRIEŽASTIS (JEI TAIKOMA) | |
| KVAL. PATV. DOK. NR. | cloud+ architecture+urban design | UAB „Cloud Architektai“ Konstitucijos pr. 21C, Quadrum North, 3 aukštas j.k. 303231136, Tel. +37068790457 info@cloudarchitektai.lt | STATINIO PROJEKTO PAVADINIMAS Daugiabutis gyvenamasis pastatas (6.3), Naugarduko g. 62, Vilnius. Statybos projektas |
| A2122 | SPV | A. Dagelis | STATINIO NUMERIS IR PAVADINIMAS KORPUSAS C |
| A2122 | PDV | A. Dagelis | DOKUMENTO PAVADINIMAS PENKTO AUKŠTO PLANAS |
| LT | STATYTOJAS | UAB „Lelija“, j. k. 122234918 | DOKUMENTO ŽYMUO NST-PS-N62-19-05-002-GZD-KC-SP_BR-06 |
| | | | LAPAS 1 |
| | | | LAPŲ 1 |



PAVI DOKUMENTŲ
 POZICIJOS ŽEMAITA
 PP Duj. Nr. 19-145
 Vilniaus miesto savivaldybės administracijos
 Miesto planavimo skyriaus
 Kultūros paveldo skyriaus
 viešasis pastatas
 Jolita Noreikienė
 2019.07.09

| | | | |
|----------------------|--|--|--|
| 0 | 2019-06-16 | Statybos leidimui, konkursui ir statybai | |
| LAIDA | IŠLEIDIMO DATA | LAIDOS STATUSAS. KEITIMO PRIEŽASTIS (JEI TAIKOMA) | |
| KVAL. PATV. DOK. NR. |  UAB „Cloud Architektai“ Konstitucijos pr. 21C, Quadrum North, 3 aukštas j.k. 303231136, Tel. +37068790457 info@cloudarchitektai.lt | STATINIO PROJEKTO PAVADINIMAS Daugiabutis gyvenamasis pastatas (6.3), Naugarduko g. 62, Vilnius. Statybos projektas | |
| A2122 | SPV | A. Dagelis |  STATINIO NUMERIS IR PAVADINIMAS KORPUSAS C |
| A2122 | PDV | A. Dagelis | |
| | | DOKUMENTO PAVADINIMAS FASADAS TARP AŠIŲ X-X | |
| LT | STATYTOJAS | DOKUMENTO ŽYMUO | |
| | UAB „Lelija“, j. k. 122234918 | NST-PS-N62-19-05-002-GZD-KC-SP_BR-10 | LAPAS LAPŲ 1 1 |

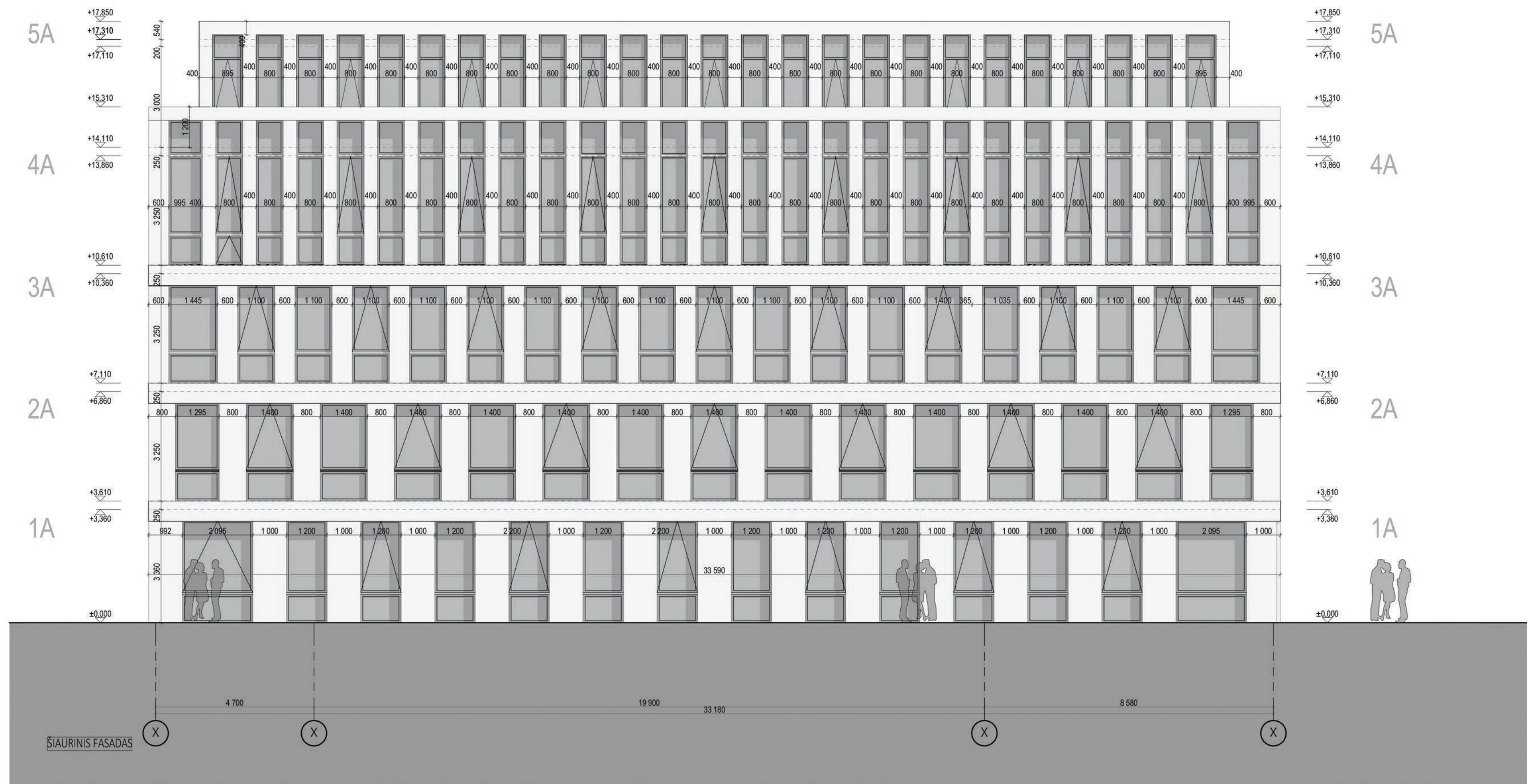

ŠIAURINIS FASADAS

| | | | |
|----------------------|--|---|---|
| 0 | 2019-06-16 | Statybos leidimui, konkursui ir statybai | |
| LAIDA | IŠLEIDIMO DATA | LAIDOS STATUSAS. KEITIMO PRIEŽASTIS (JEI TAIKOMA) | |
| KVAL. PATV. DOK. NR. | cloud+ architecture+urban design | UAB „Cloud Architektai“ Konstitucijos pr. 21C, Quadrum North, 3 aukštas j.k. 303231136, Tel. +37068790457 info@cloudarchitektai.lt | STATINIO PROJEKTO PAVADINIMAS Daugiabutis gyvenamasis pastatas (6.3), Naugarduko g. 62, Vilnius. Statybos projektas |
| A2122 | SPV | A. Dagelis | STATINIO NUMERIS IR PAVADINIMAS KORPUSAS C |
| A2122 | PDV | A. Dagelis | DOKUMENTO PAVADINIMAS FASADAS TARP AŠIŲ X-X |
| LT | STATYTOJAS | UAB „Lelija“, j. k. 122234918 | DOKUMENTO ŽYMUO NST-PS-N62-19-05-002-GZD-KC-SP_BR-11 |
| | | | LAPAS |
| | | | LAPŲ |
| | | | 1 |
| | | | 1 |

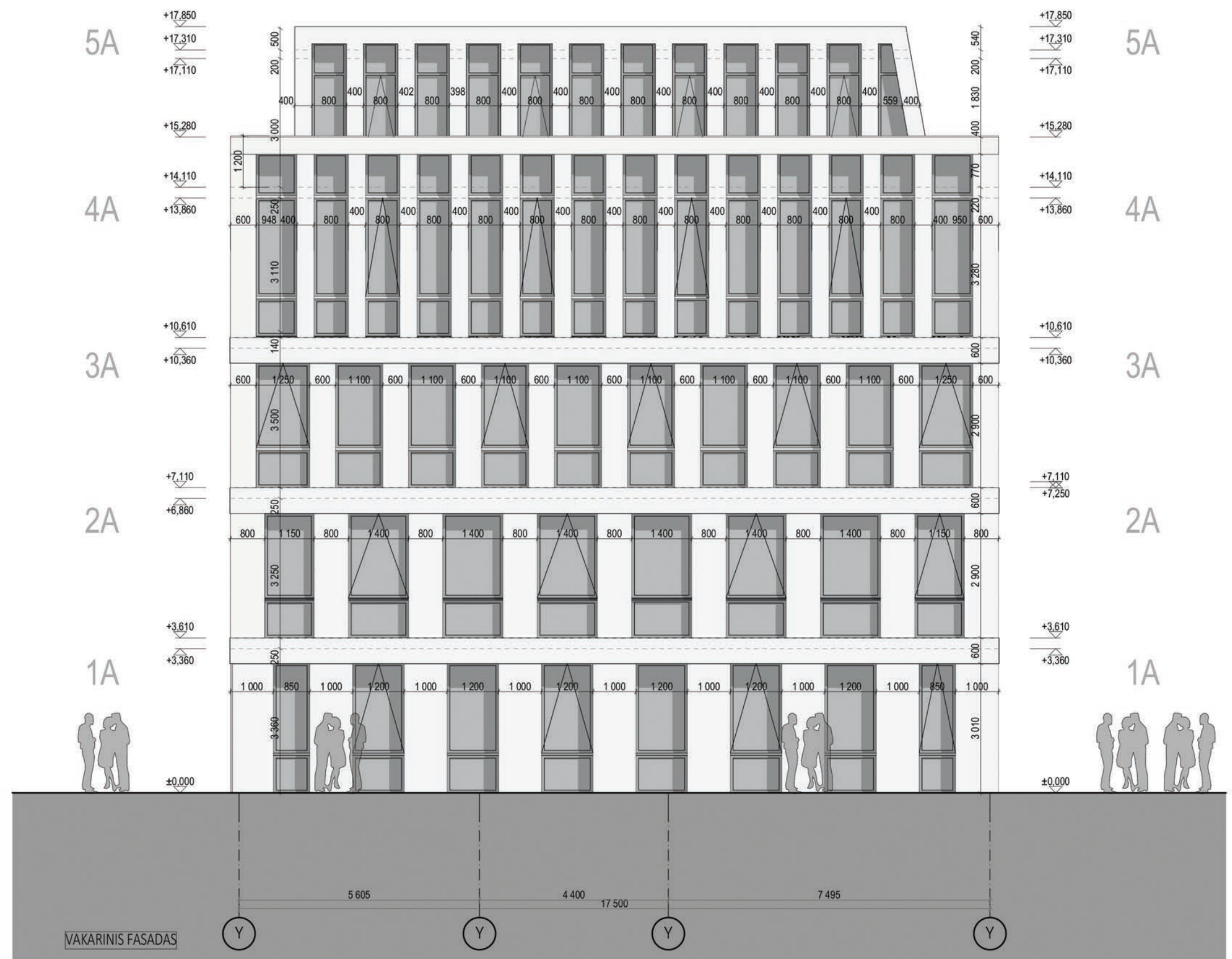
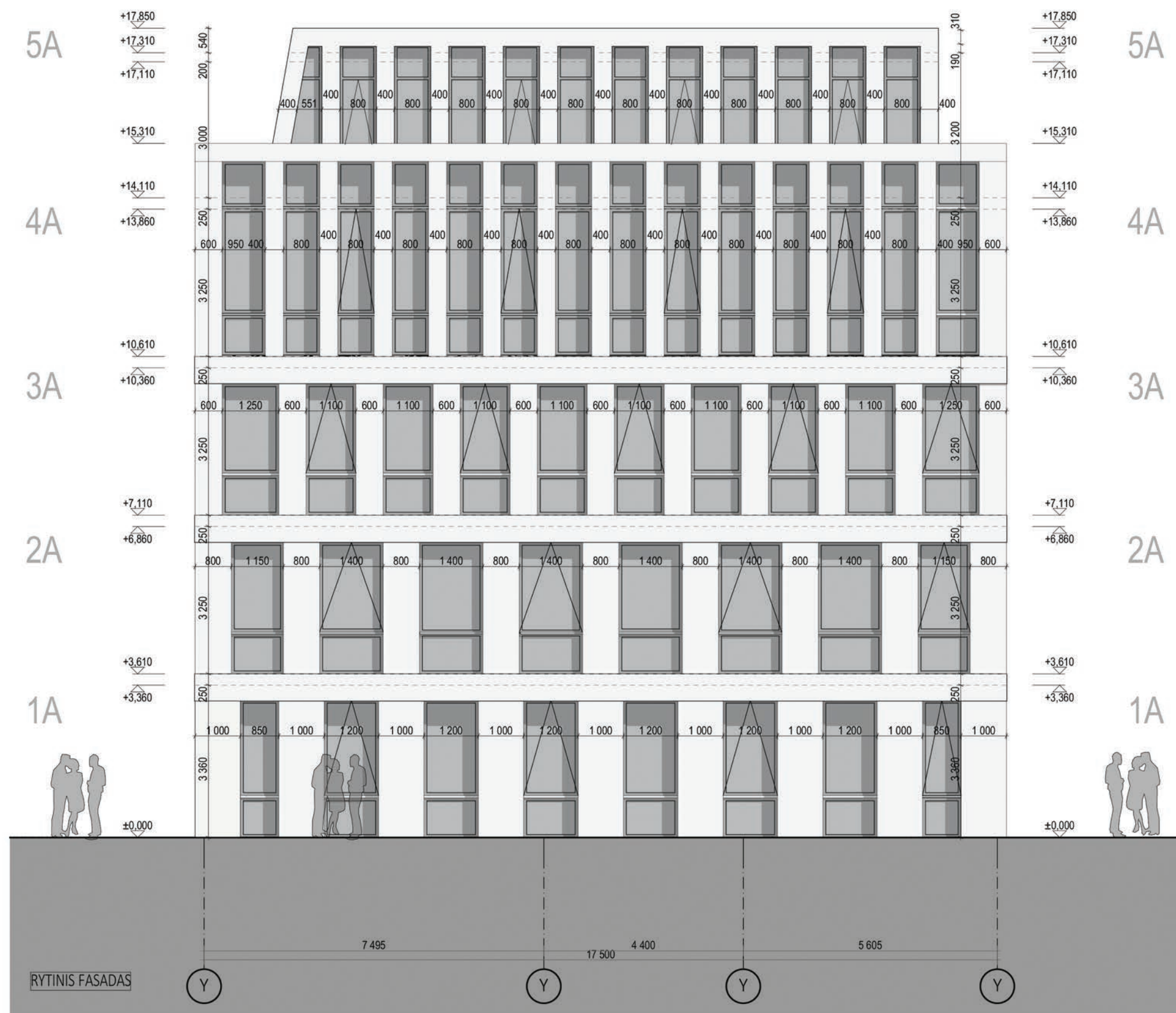

| | | | |
|----------------------|--|---|---|
| 0 | 2019-06-16 | Statybos leidimui, konkursui ir statybai | |
| LAIDA | IŠLEIDIMO DATA | LAIDOS STATUSAS. KEITIMO PRIEŽASTIS (JEI TAIKOMA) | |
| KVAL. PATV. DOK. NR. | cloud+ architecture+urban design | UAB „Cloud Architektai“ Konstitucijos pr. 21C, Quadrum North, 3 aukštas j.k. 303231136, Tel. +37068790457 info@cloudarchitektai.lt | STATINIO PROJEKTO PAVADINIMAS Daugiabutis gyvenamasis pastatas (6.3), Naugarduko g. 62, Vilnius. Statybos projektas |
| A2122 | SPV | A. Dagelis | STATINIO NUMERIS IR PAVADINIMAS KORPUSAS C |
| A2122 | PDV | A. Dagelis | DOKUMENTO PAVADINIMAS FASADAS TARP AŠIŲ X-X |
| LT | STATYTOJAS | UAB „Lelija“, j. k. 122234918 | DOKUMENTO ŽYMUO NST-PS-N62-19-05-002-GZD-KC-SP_BR-12 |
| | | | LAPAS 1 |
| | | | LAPŲ 1 |



| | | | | | |
|----------------------|---|---|--|---|------------|
| 0 | 2019-06-16 | Statybos leidimui, konkursui ir statybai | | | |
| LAIDA | IŠLEIDIMO DATA | LAIDOS STATUSAS. KEITIMO PRIEŽASTIS (JEI TAIKOMA) | | | |
| KVAL. PATV. DOK. NR. | cloud +architecture+urban design+ | UAB „Cloud Architektai“ Konstitucijos pr. 21C, Quadrum North, 3 aukštas j.k. 303231136, Tel. +37068790457 info@cloudarchitektai.lt | | STATINIO PROJEKTO PAVADINIMAS Daugiabutis gyvenamasis pastatas (6.3), Naugarduko g. 62, Vilnius. Statybos projektas | |
| A2122 | SPV | A. Dagelis | | STATINIO NUMERIS IR PAVADINIMAS KORPUSAS C | |
| A2122 | PDV | A. Dagelis | | DOKUMENTO PAVADINIMAS PJŪVIS 1-1 | |
| LT | STATYTOJAS | UAB „Lelija“, j. k. 122234918 | | DOKUMENTO ŽYMUO | LAPAS LAPŲ |
| | | | | NST-PS-N62-19-05-002-GZD-KC-SP_BR-14 | 1 1 |



| | | | | |
|----------------------|---|---|---|-------|
| 0 | 2019-06-16 | Statybos leidimui, konkursui ir statybai | | |
| LAIDA | IŠLEIDIMO DATA | LAIDOS STATUSAS. KEITIMO PRIEŽASTIS (JEI TAIKOMA) | | |
| KVAL. PATV. DOK. NR. | cloud +architecture+urban design+ | UAB „Cloud Architektai“ Konstitucijos pr. 21C, Quadrum North, 3 aukštas j.k. 303231136, Tel. +37068790457 info@cloudarchitektai.lt | STATINIO PROJEKTO PAVADINIMAS Daugiabutis gyvenamasis pastatas (6.3), Naugarduko g. 62, Vilnius. Statybos projektas | |
| A2122 | SPV | A. Dagelis | STATINIO NUMERIS IR PAVADINIMAS | |
| A2122 | PDV | A. Dagelis | KORPUSAS C | |
| | | | DOKUMENTO PAVADINIMAS | |
| | | | PJŪVIS 2-2 | |
| LT | STATYTOJAS | UAB „Lelija“, j. k. 122234918 | DOKUMENTO ŽYMUO | LAPAS |
| | | | NST-PS-N62-19-05-002-GZD-KC-SP_BR-15 | LAPŲ |
| | | | | 1 |
| | | | | 1 |



VIZUALIZACIJA. VAIZDAS NUO KIEMO PUSĒS



VIZUALIZACIJA. VAIZDAS NUO KIEMO PUSĒS



VIZUALIZACIJA. VAIZDAS NUO KAUNO GATVĒS