

0	2023-07-24	Svarstymui su visuomene		
LAIDA	IŠLEIDIMO DATA	LAIDOS STATUSAS. KEITIMO PRIEŽASTIS (JEI TAIKOMA)		
KVAL. PATV. DOK. NR.	 L. Zamenhofo g. 3 Vilnius, LT-06332 www.bonava.lt		STATINIO PROJEKTO PAVADINIMAS	
			Daugiabučių gyvenamųjų namų Pumpėnų g. 2, Vilniuje, statybos projektas	
A2236	SPV	Alina Urbutytė	STATINIO NUMERIS IR PAVADINIMAS	
A2236	SPDV (SP)	Alina Urbutytė	Sklapas	
	ARCH	Eglė Guldikauskaitė-Raugalienė	DOKUMENTO PAVADINIMAS	
(26)-ŽPV-5	KR. ARCH	K. Račaitė	Situacijos schema	
			LAIDA	
			0	
LT	STATYTOJAS IR (ARBA) UŽSAKOVAS: Atvirojo tipo informuotiesiems investuotojams skirtas investicinis fondas „Taurus Investment Fund“, veikiantis per valdymo įmonę UAB „Synergy finance“		DOKUMENTO ŽYMUO:	
			INV2001501-PP-SP_00	
			LAPAS	LAPŲ
			1	1



ĮVAŽA PROJEKTUOJAMA SU DAUGIABUČIŲ GYVENAMŲJŲ NAMŲ PUMPĖNŲ G. 2, VILNIUJE, STATYBOS PROJEKTU

PRIVAŽIAVIMAS KAIMYNIAME SKLYPE, KAD. NR. 0101/0015:217

PROJEKTUOJAMAS VIENAS DVIJŲ PUSIŲ ĮVAŽIAVIMAS POŽEMINĖ AUTOMOBILIŲ STOVĖJIMO AIKŠTELĖ 167 vnt. automobilių stovėjimo vietų

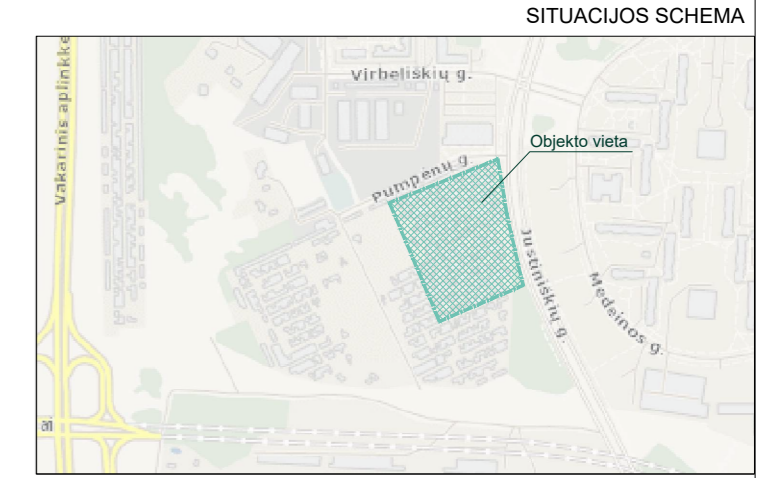
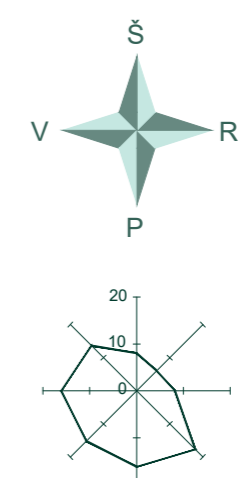

Sklypo bendrieji rodikliai	Bendras plotas
1. Sklypo plotas m ² (%)	9860 m ² (100%)
2. Sklypo užstatymo intensyvumas koef.	1.20
3. Sklypo užstatymo tankis %	35%
4. Užstatytas plotas (antžeminis) m ²	3500
6. Automobilių kiekis sklype vnt.	191
7. Maks. aukštų skaičius	6
8. Kietos nelaidžios dangos (įskaitant gyvenamųjų pastatų užstatytas antžeminis plotas (3396 m ² (34%))	4911(50%)
8.1. Vandeniui laidžios dangos m ² (%)	1361(13%)
8.2. Vandeniui nelaidžios dangos m ² (%)	1515 (16%)
9. Bendras priklausomųjų želdynų plotas sklype m ² (%)	3817 (39%)
9.1. Želdiniai ant perdangos m ² *	2167(22%)
9.2. Želdiniai ant grunto m ²	1650(17%)

* želdiniai auga ne plonesniame kaip 1 m dirvožemio sluoksnyje.

Eksplikacija		
Vaikų žaidimų aikštelės		①
Sporto aikštelės		②
Polisio zonos su lauko baldais		③
Vieša zona - pėsčiųjų aleja		④
Antžeminė automobilių stovėjimo aikštelė (24 vnt.)		⑤
Komunalinių atliekų konteinerių aikštelė		⑥
Transformatorinė		T
Sutartiniai žymėjimai		
Sklypo riba		
Greitimo sklypo riba		
DP nustatyta statybos riba		
Projektuojami pastatai		
Esami pastatai		
Perspektyvinis užstatymas		
Projektuojami požeminiai statiniai		
Kiemo aptvėrimas		
Įėjimai į gyvenamąsias patalpas		
Įėjimai į komercines patalpas		
Įėjimai į kiemą		
Įvažiavimai į sklypą		
Įvažiavimai į požeminę automobilių saugyklą		
Pagrindiniai pėsčiųjų srautai		
Automobilių stovėjimo vietos		
Antrinių žaliavų laikymo aikštelės		
Dviraičių stovai		
Dangos		
Esami pėsčiųjų takai už sklypo ribos		
Betoninių trinkelų takai 1074 m ² (11%)		
Skaldos danga 71 m ² (1%)		
Gumos mulčo danga 205 m ² (2%)		
Medinės terasos 146 m ² (1.4%)		
Betoninės azūrinės trinkelės 64 m ² (0.6%)		
Plastikinio korio danga 1155 m ² (12%)		
Betoninių trinkelų danga automobilių eismui 90 m ² (0.9%)		
Projektuojami želdiniai		
Projektuojami didieji medžiai		
Projektuojami vidutinio dydžio medžiai		
Projektuojami dekoratyviniai krūmai		
Projektuojamos grunto kalvelės		
Projektuojama veja ant perdangos 1750 m ²		
Projektuojama veja ant grunto 1251 m ²		
Projektuojami gėlynai 63 m ²		
Projektuojami daugiamečiai žoliniai augalai 565 m ²		
Projektuojama žydinti pieva 230 m ²		
Projektuojami šilokai ant perdangos 400 m ²		
Esami želdiniai		
Esami medžiai		
Šalinamas medis		

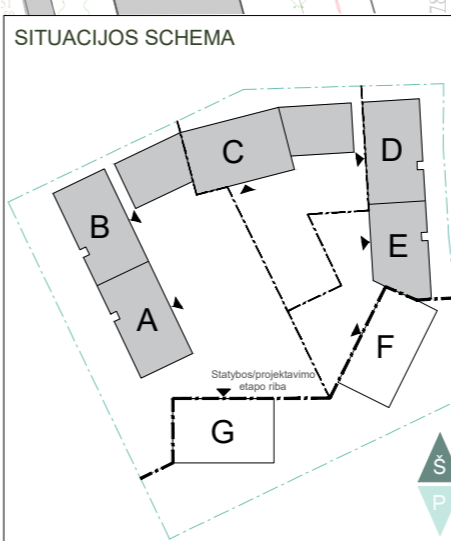

0	2023-07-24	Svarstymui su visuomene
LAIKA	IŠLEIDIMO DATA	LAIKOS STATUSAS. KEITIMO PRIEŽASTIS (JEI TAIKOMA)
KVAL. PATV. DOK. NR.	 L.Zamenhofo g. 3 Vilnius, LT-06332 www.bonava.lt	
A2236	SPV	Alina Urbutytė
A2236	SPDV (SP)	Alina Urbutytė
	ARCH	Eglė Guldikauskaitė-Raugalienė
(26)-ŽPV-5	KR. ARCH	K. Račaitė
LT	STATYTOJAS IR (ARBA) UŽSAKOVAS: Atviro tipo informuotiesiems investuotojams skirtas investicinis fondas „Taurus Investment Fund“, veikiantis per valdymo įmonę UAB „Synergy finance“	
STATINIO PROJEKTO PAVADINIMAS		STATINIO NUMERIS IR PAVADINIMAS
Daugiabučių gyvenamųjų namų Pumpėnų g. 2, Vilniuje, statybos projektas		Sklypas
DOKUMENTO PAVADINIMAS		LAIKA
Sklypo planas		0
DOKUMENTO ŽYMUO:		LAPAS LAPŲ
INV2001501-PP-SP_01		1 1

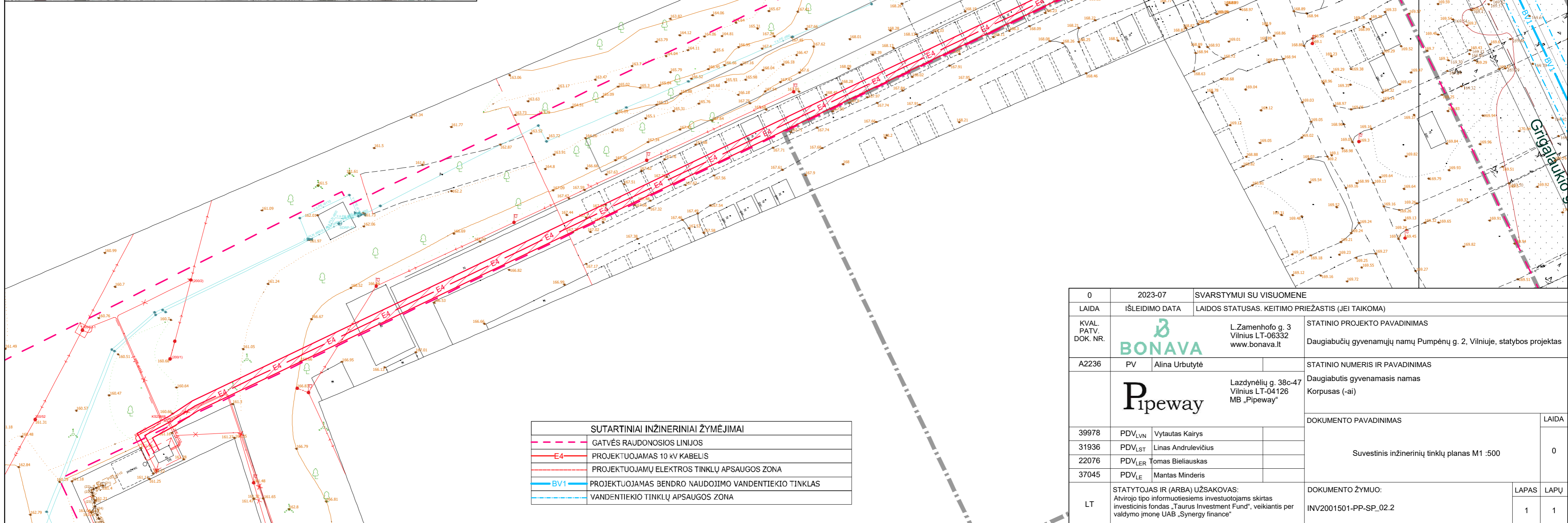
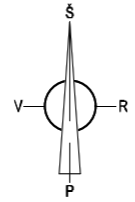
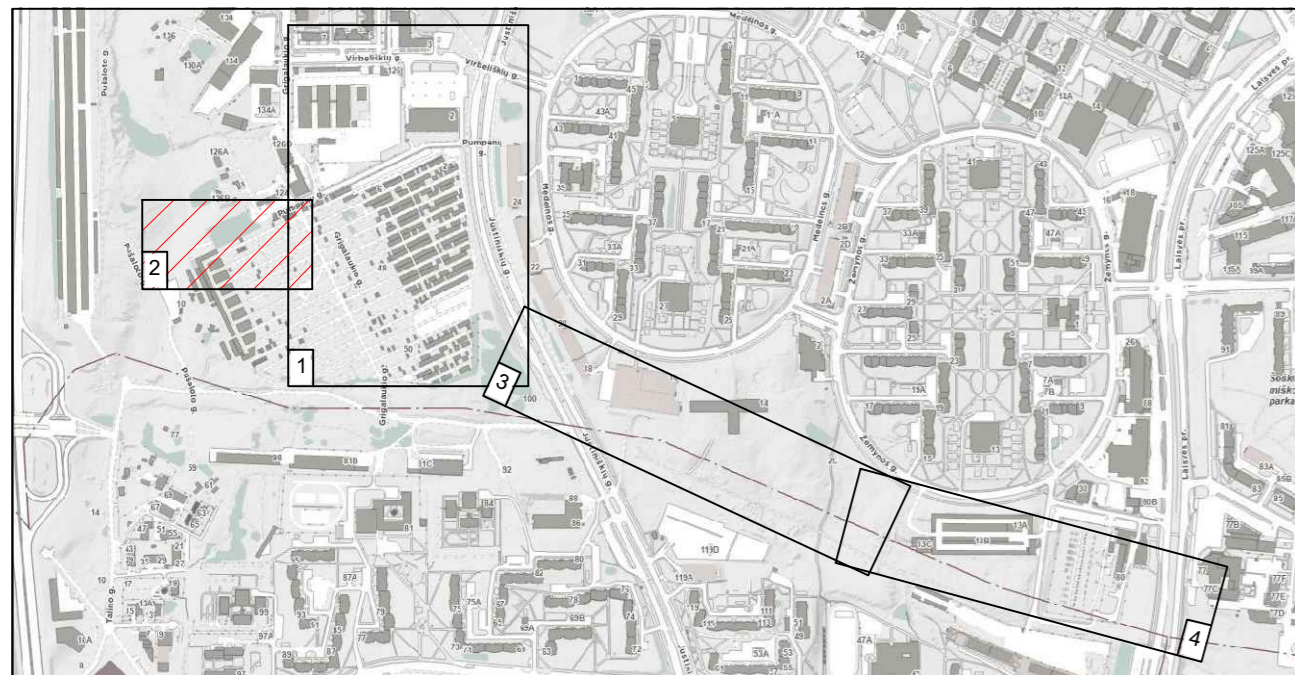

0	2023-07	SVARSTYMIU SU VISUOMENE	
LAIDA	IŠLEIDIMO DATA	LAIDOS STATUSAS. KEITIMO PRIEŽASTIS (JEI TAIKOMA)	
KVAL. PATV. DOK. NR.		L.Zamenhofo g. 3 Vilnius LT-06332 www.bonava.lt	STATINIO PROJEKTO PAVADINIMAS Daugiabučių gyvenamųjų namų Pumpėnų g. 2, Vilniuje, statybos projektas
A2236	PV	Alina Urbutytė	STATINIO NUMERIS IR PAVADINIMAS Daugiabutis gyvenamasis namas Korpusas (-ai)
			Lazdynėlių g. 38c-47 Vilnius LT-04126 MB „Pipeway“
			DOKUMENTO PAVADINIMAS Suvestinis inžinerinių tinklų planas M1 :500
39978	PDV _{LVN}	Vytautas Kairys	LAPAS LAPŲ 1 1
31936	PDV _{LST}	Linas Andrulevičius	
22076	PDV _{LER}	Tomas Bieliauskas	
37045	PDV _{LE}	Mantas Minderis	
LT	STATYTOJAS IR (ARBA) UŽSAKOVAS: Atvirojo tipo informuotiesiems investuotojams skirtas investicinis fondas „Taurus Investment Fund“, veikiantis per valdymo įmonę UAB „Synergy finance“		DOKUMENTO ŽYMUO: INV2001501-PP-SP_02.2

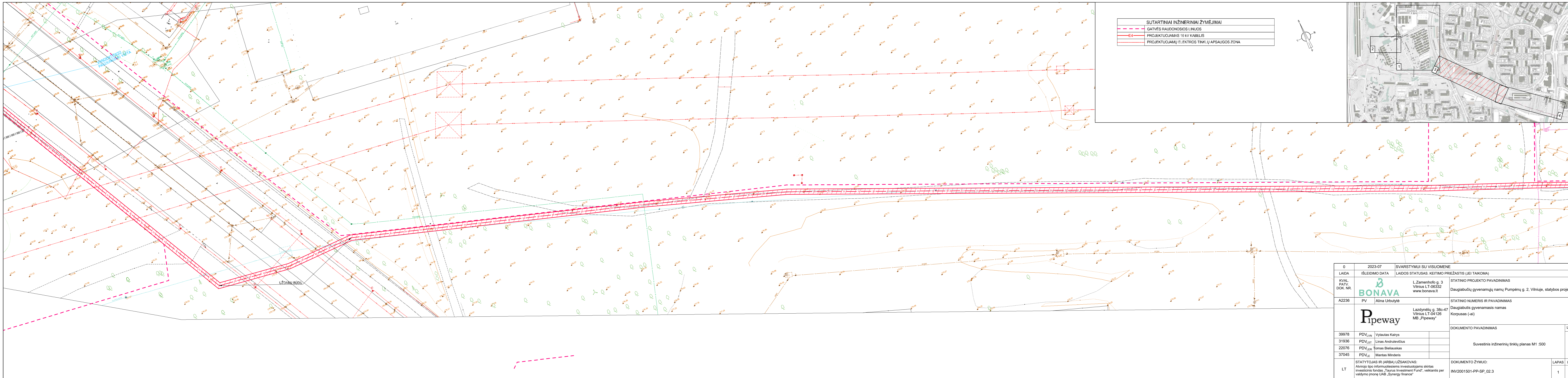

SUTARTINIAI INŽINERINIAI ŽYMĖJIMAI	
	GATVĖS RAUDONOSIOS LINIJOS
	PROJEKTUOJAMAS 10 kV KABELIS
	PROJEKTUOJAMŲ ELEKTROS TINKLŲ APSAUGOS ZONA

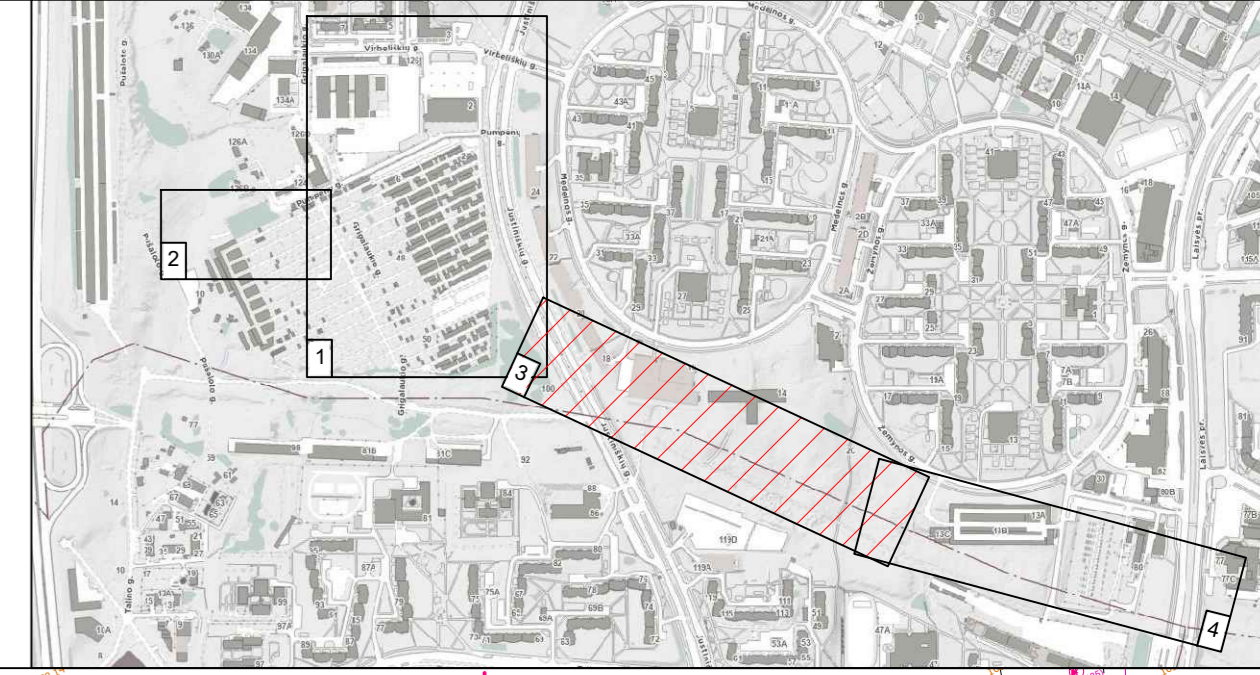
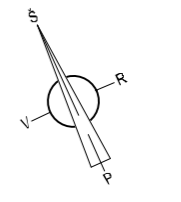

0	2023-07	SVARSTYMIUI SU VISUOMENE	
LAIDA	ISLEIDIMO DATA	LAIDOS STATUSAS, KEITIMO PRIEŽASTIS (JEI TAIKOMA)	
KVAL. PATV. DOK. NR.		L.Zamenhofo g. 3 Vilnius LT-06332 www.bonava.lt	STATINIO PROJEKTO PAVADINIMAS Daugiabučių gyvenamųjų namų Pumpėnų g. 2, Vilniuje, statybos projektas
A2236	PV	Aina Urbutytė	STATINIO NUMERIS IR PAVADINIMAS Daugiabutis gyvenamasis namas Korpusas (-ai)
			DOKUMENTO PAVADINIMAS Suvestinis inžinerinių tinklų planas M1:500
39978	PDV _{LYN}	Vytautas Kairys	LAPAS LAPŲ
31936	PDV _{LS}	Linas Andriulevičius	1 1
22076	PDV _{ER}	Tomas Bieliauskas	
37045	PDV _E	Mantas Minderis	
LT	STATYTOJAS IR (ARBA) UŽSAKOVAS: Atvirojo tipo informaciniams investuotojams skirtas investicinis fondas „Taurus Investment Fund“, veikiantis per valdymo įmonę UAB „Synergy finance“		DOKUMENTO ŽYMUO: INV2001501-PP-SP_02.3

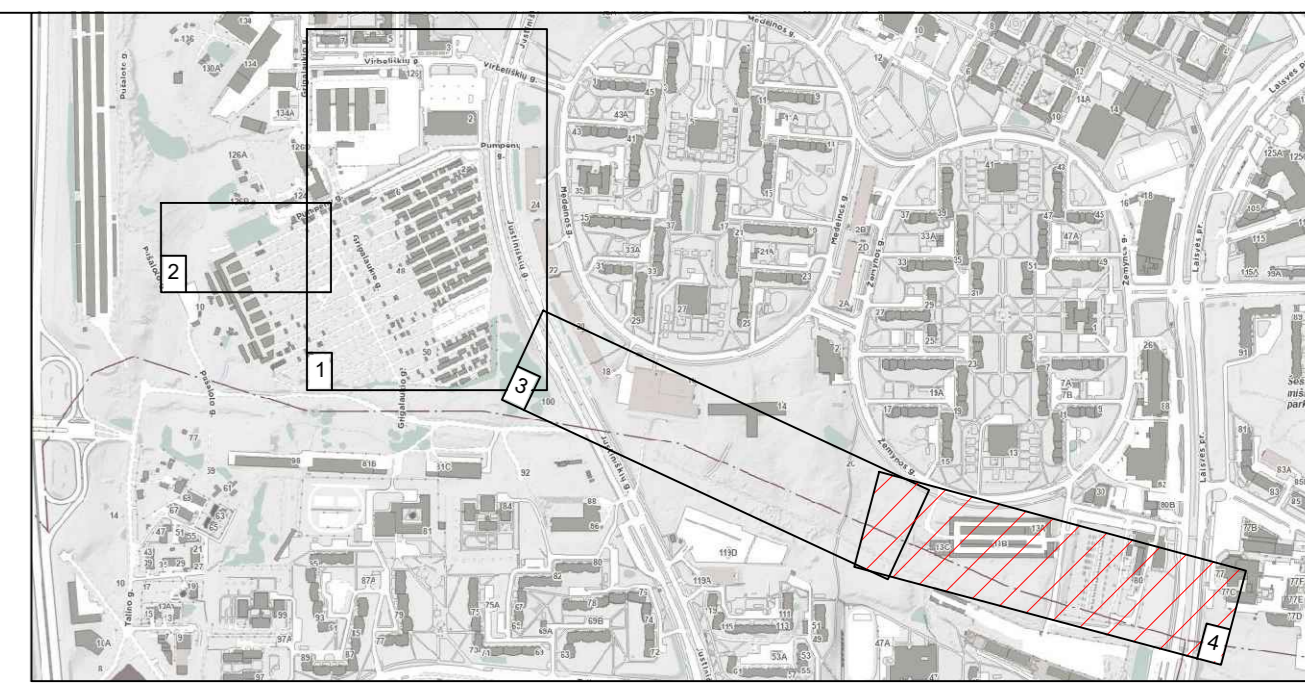
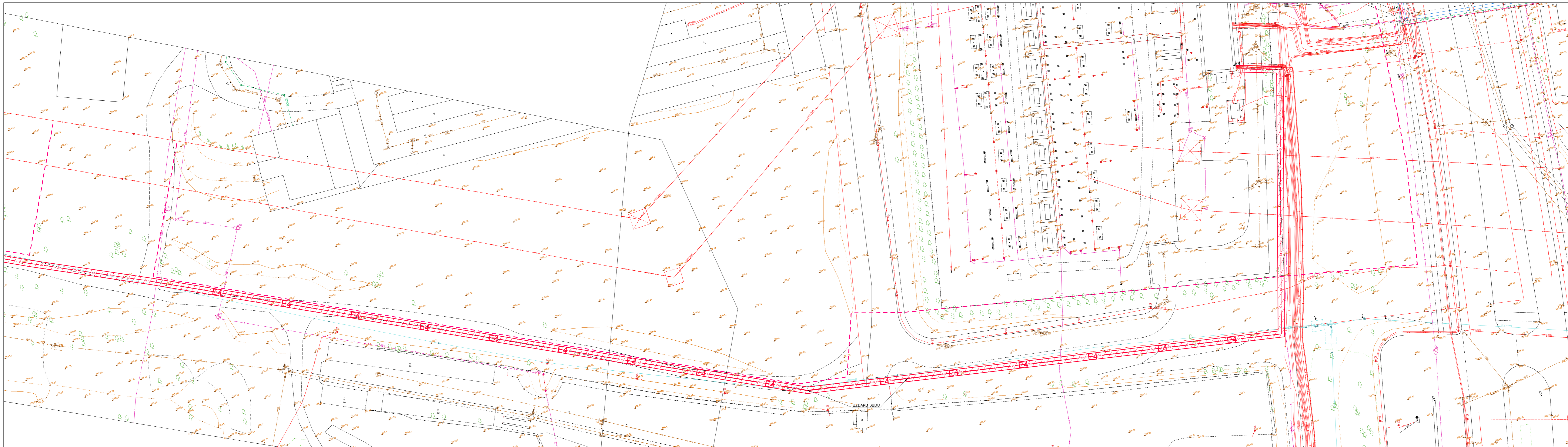

SUTARTINIAI INŽINERINIAI ŽYMĖJIMAI	
	GATVĖS RAUDONOSIOS LINIJOS
	PROJEKTUOJAMAS 10 kV KABELIS
	PROJEKTUOJAMŲ ELEKTROS TINKLŲ APSAUGOS ZONA

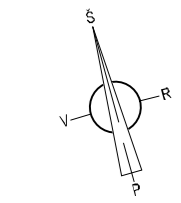

0	2023-07	SVARSTYMUJ SU VISUOMENE	
LAIDA	ISLEIDIMO DATA	LAIDOS STATUSAS, KEITIMO PRIEŽASTIS (JEI TAIKOMA)	
KVAL. PATV. DOK. NR.		L.Zamenhofo g. 3 Vilnius LT-06332 www.bonava.lt	STATINIO PROJEKTO PAVADINIMAS Daugiabučių gyvenamųjų namų Pumpėnų g. 2, Vilniuje, statybos projektas
A2236	PV	Aina Urbutytė	STATINIO NUMERIS IR PAVADINIMAS Daugiabutis gyvenamasis namas Korpusas (-ai)
			Lazdynėlių g. 38c-47 Vilnius LT-04126 MB „Pipeway“
			DOKUMENTO PAVADINIMAS
39978	PDV _{lyv}	Vytautas Kairys	
31936	PDV _{st}	Linas Andriulevičius	
22076	PDV _{er}	Tomas Bieliauskas	Suvestinis inžinerinių tinklų planas M1 :500
37045	PDV _e	Mantas Minderis	
LT		STATYTOJAS IR (ARBA) UŽSAKOVAS: Atvirąjo tipo informaciniams investuojamais skirtas investicinis fondas „Taurus Investment Fund“, veikiantis per valdymo įmonę UAB „Synergy finance“	DOKUMENTO ŽYMUO: INV2001501-PP-SP_02.4
			LAPAS LAPŲ
			1 1

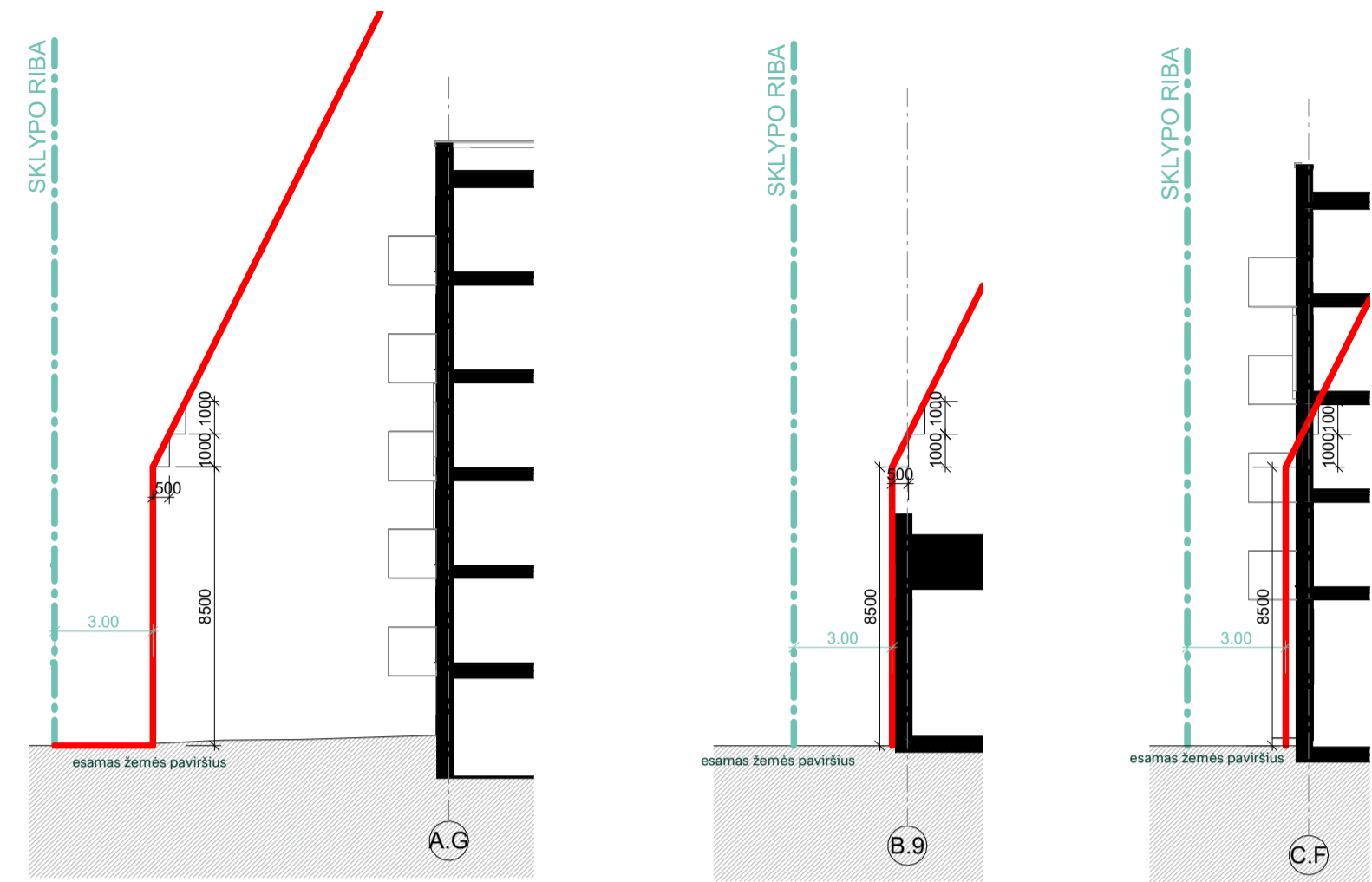
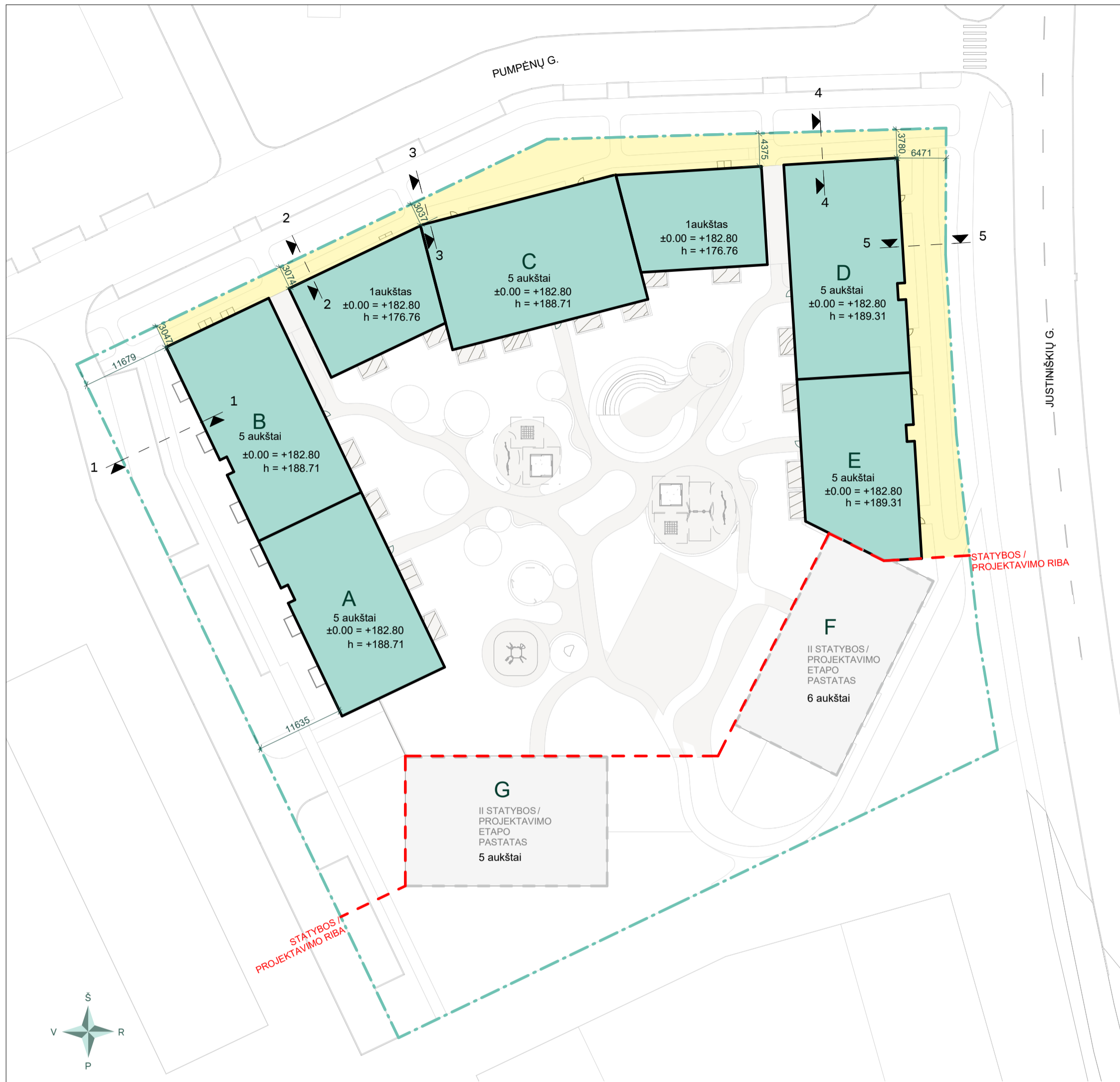

1 Pjūvis
1 : 200

2 Pjūvis
1 : 200

3 Pjūvis
1 : 200

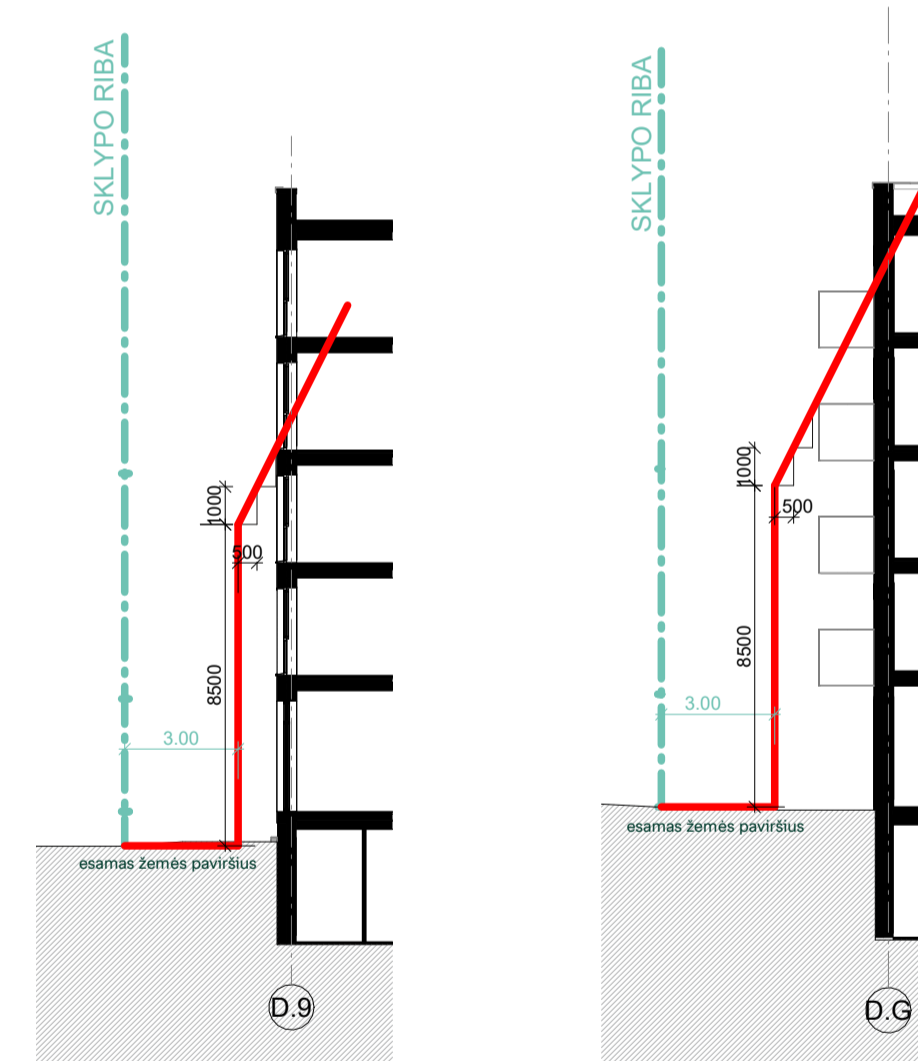

4 Pjūvis
1 : 200

5 Pjūvis
1 : 200

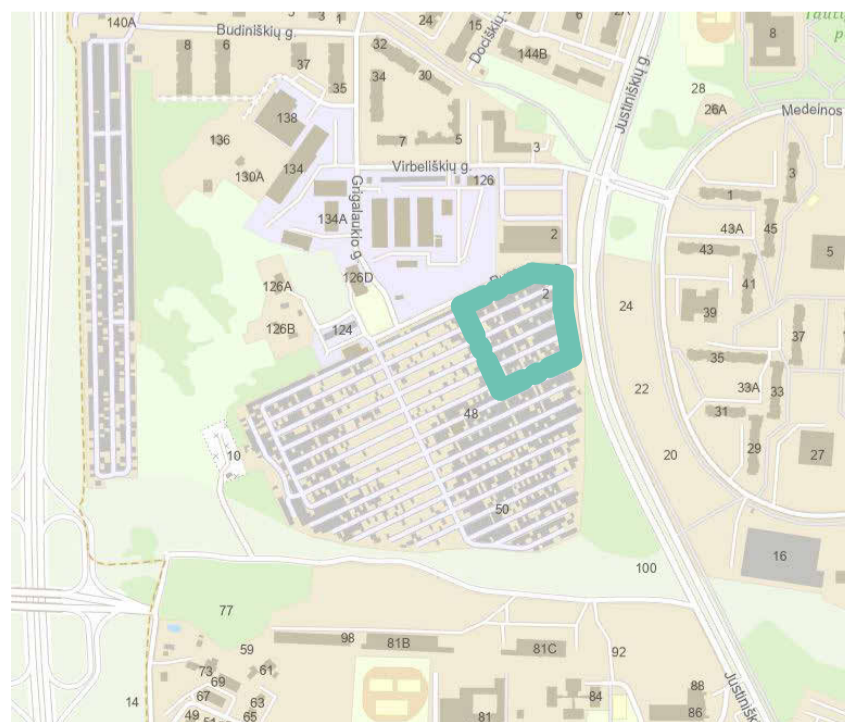

SKLYPO VIETA

EKSPLIKACIJA

- - - - - Sklypo riba
- - - - - Statybos / projektavimo riba
- Projektuojami antžeminiai pastatai
- II statybos etapo pastatai
- Zona, kurioje neišlaikomas norminis atstumas su besiribojančiu valstybinės žemės sklypu ar valstybine žeme, kurioje nesuformuoti žemės sklypai.

SITUACIJOS SCHEMA		0	2023 07 24	Svarstymai su visuomene	
		LAIDA	IŠLEIDIMO DATA	LAIDOS STATUSAS. KEITIMO PRIEŽASTIS (JEI TAIKOMA)	
		KVAL. PATV. DOK. NR.	BONAVA	L.Zamenhofo g. 3 Vilnius LT-06332 www.bonava.lt	
		A2236	PV	Alina Urbulytė	STATINIO PROJEKTO PAVADINIMAS
		A2236	PDV	Alina Urbulytė	Daugiabučiai gyvenamųjų namų Justiniškių g. 104, Vilniuje, statybos projektas
			ARCH	Eglė Guldikauskaitė - Raugalienė	STATINIO NUMERIS IR PAVADINIMAS
			ARCH	Agnė Babaitytė	Daugiabučiai gyvenamieji namai
			ARCH	Akvilė Jokubauskytė	Korpusas (-ai) A, B, C, D, E
					DOKUMENTO PAVADINIMAS
					Atstumų iki sklypo ribos schema
					M 1:200
		LT	STATYTOJAS IR (ARBA) UŽSAKOVAS:	DOKUMENTO ŽYMUO:	LAPAS LAPŲ
			Atvirojo tipo informuotiesiems investuotojams skirtas investicinis fondas "Taurus Investment Fund", veikiantis per valdymo įmonę UAB "Synergy finance"	INV2001501-PP-SP_03	1 1



JUSTINIŠKIŲ G. IŠKLOTINĖ



PUMPĖNŲ G. IŠKLOTINĖ

SITUACIJOS SCHEMA		0	2023 07 24	Svarstymui su visuomene	
		LAIDA	IŠLEIDIMO DATA	LAIDOS STATUSAS. KEITIMO PRIEŽASTIS (JEI TAIKOMA)	
		KVAL. PATV. DOK. NR.	 L.Zamenhofo g. 3 Vilnius LT-06332 www.bonava.lt		STATINIO PROJEKTO PAVADINIMAS
		A2236	PV	Alina Urbutytė	STATINIO NUMERIS IR PAVADINIMAS
		A2236	PDV	Alina Urbutytė	Daugiabučiai gyvenamieji namai
			ARCH	Eglė Guldikauskaitė - Raugalienė	Korpusas (-ai) A, B, C, D, E
			ARCH	Agnė Babaitytė	DOKUMENTO PAVADINIMAS
			ARCH	Akvilė Jokubauskytė	Gatvių išklotinės
		LT	STATYTOJAS IR (ARBA) UŽSAKOVAS: Atvirojo tipo informuotiesiems investuotojams skirtas investicinis fondas "Taurus Investment Fund", veikiantis per valdymo įmonę UAB "Synergy finance"		DOKUMENTO ŽYMUO:
					INV2001501-PP-SP_04
					LAPAS
					LAPŲ
					0
					1
					1



STATYBOS /
PROJEKTAVIMO RIBA

STATYBOS /
PROJEKTAVIMO RIBA

- Sklypo riba
- Dviriačių saugykla
- Techninės patalpos

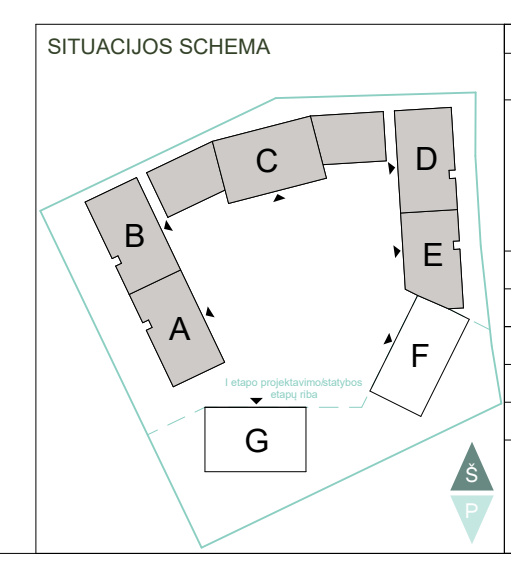

0		2023 07 24		Svarstymai su visuomene	
LAIDA	ISLEIDIMO DATA	LAIDOS STATUSAS. KEITIMO PRIEŽASTIS (JEI TAIKOMA)			
KVAL. PATV. DOK. NR.	BONAVA	L. Zamenhofo g. 3 Vilnius LT-06332 www.bonava.lt		STATINIO PROJEKTO PAVADINIMAS Daugiabučių gyvenamųjų namų Justiniškių g. 104, Vilniuje, statybos projektas	
A2236	PV	Alina Urbutytė	STATINIO NUMERIS IR PAVADINIMAS Daugiabučiai gyvenamieji namai		
A2236	PDV	Alina Urbutytė	Korpusas (-ai) A, B, C, D, E		
	ARCH	Eglė Gudkauskaitė - Raugalenė	DOKUMENTO PAVADINIMAS Požeminio aukšto planas		
	ARCH	Agnė Babaitytė	M 1:200		
	ARCH	Akvilė Jokubauskytė	DOKUMENTO ŽYMUIO: INV2001501-PP-SA-01.0		
LT	STATYTŲJAS IR (ARBA) UŽSAKOVAS: Atvirojo tipo informuotiesiems investuotojams skirtas investicinis fondas "Taurus Investment Fund", veikiantis per valdymo įmonę UAB "Synergy finance"			LAPAS	LAPŲ
				1	3



- Sklypo riba
- Vieno kambarių butas
- Dviejų kambarių butas
- Trijų kambarių butas
- Keturių kambarių butas
- Komercinės patalpos
- Komercijos pagalbinės patalpos

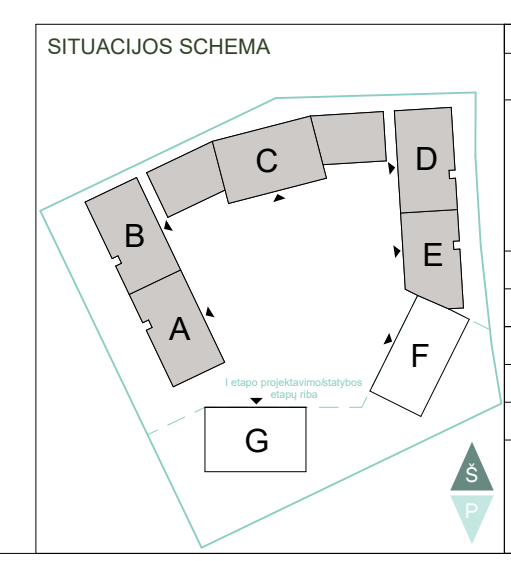

SITUACIJOS SCHEMA		0		2023 07 24		Svarstymai su visuomene	
LAIKA	ISLEIDIMO DATA	LAIKOS STATUSAS, KEITIMO PRIEŽASTIS (JEI TAIKOMA)		STATINIO PROJEKTO PAVADINIMAS			
KVAL. PATV. DOK. NR.		L. Zamenhofo g. 3 Vilnius LT-06332 www.bonava.lt		Daugiabučių gyvenamųjų namų Justiniškių g. 104, Viliūje, statybos projektas			
A2236	PV Alina Urbutytė			STATINIO NUMERIS IR PAVADINIMAS			
A2236	PDV Alina Urbutytė			Korpusas (-ai) A, B, C, D, E			
	ARCH Eglė Gudkauskaitė - Raugalenė			Dokumentų pavadinimas			
	ARCH Agnė Babaitytė			Pirmo aukšto planas			
	ARCH Akvilė Jokubauskytė			M 1:200			
LT	STATYTOJAS IR (ARBA) UŽSAKOVAS: Atvirojo tipo informuotiesiems investuotojams skirtas investicinis fondas "Taurus Investment Fund", veikiantis per valdymo įmonę UAB "Synergy finance"			DOKUMENTO ŽYMUO:			
				INV2001501-PP-SA-01.1			
				LAPAS	LAPŲ		
				1	3		

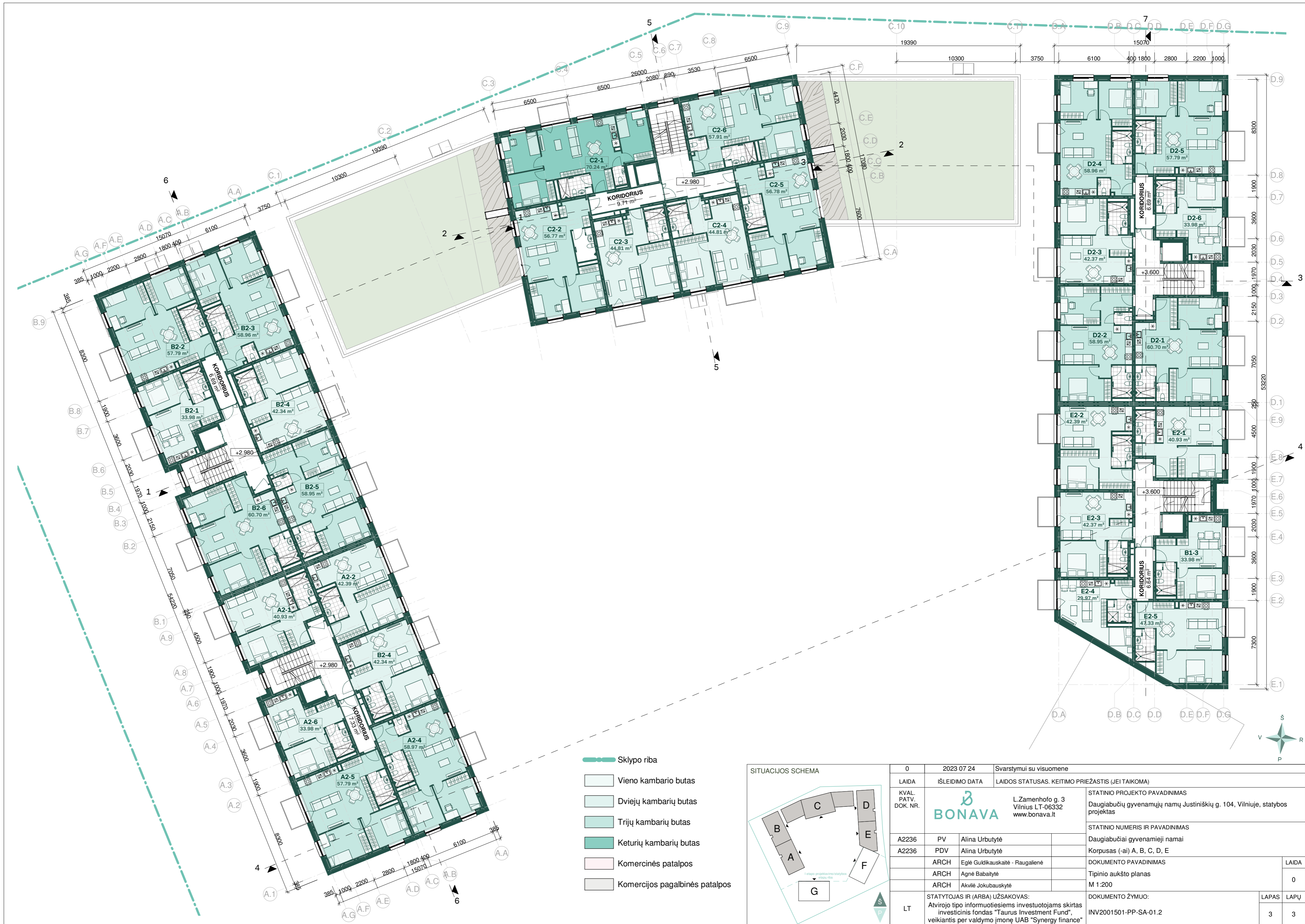

- Sklypo riba
- Vieno kambario butas
- Dviejų kambarių butas
- Trijų kambarių butas
- Keturių kambarių butas
- Komercinės patalpos
- Komercijos pagalbinės patalpos

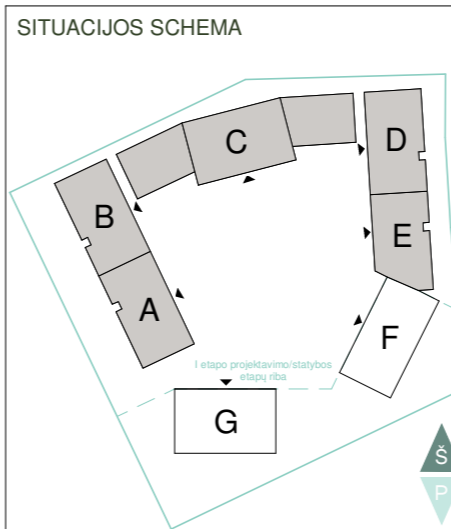

0	2023 07 24	Svarstymui su visuomene
LAIDA	IŠLEIDIMO DATA	LAIDOS STATUSAS. KEITIMO PRIEŽASTIS (JEI TAIKOMA)
KVAL. PATV. DOK. NR.	BONAVA	L.Zamenhofo g. 3 Vilnius LT-06332 www.bonava.lt
A2236	PV	Alina Urbutytė
A2236	PDV	Alina Urbutytė
	ARCH	Eglė Gukikauskaitė - Raugaalienė
	ARCH	Agnė Babalytė
	ARCH	Akvilė Jokubauskytė
LT	STATYTOJAS IR (ARBA) UŽSAKOVAS: Atvirojo tipo informuotiesiems investuotojams skirtas investicinis fondas "Taurus Investment Fund", veikiantis per valdymo įmonę UAB "Synergy finance"	
STATINIO PROJEKTO PAVADINIMAS Daugiabučių gyvenamųjų namų Justiniškių g. 104, Vilniuje, statybos projektas		STATINIO NUMERIS IR PAVADINIMAS Daugiabučiai gyvenamieji namai
DOKUMENTO PAVADINIMAS Tipinio aukšto planas		LAIDA 0
DOKUMENTO ŽYMUO: INV2001501-PP-SA-01.2		LAPAS LAPŲ 3 3

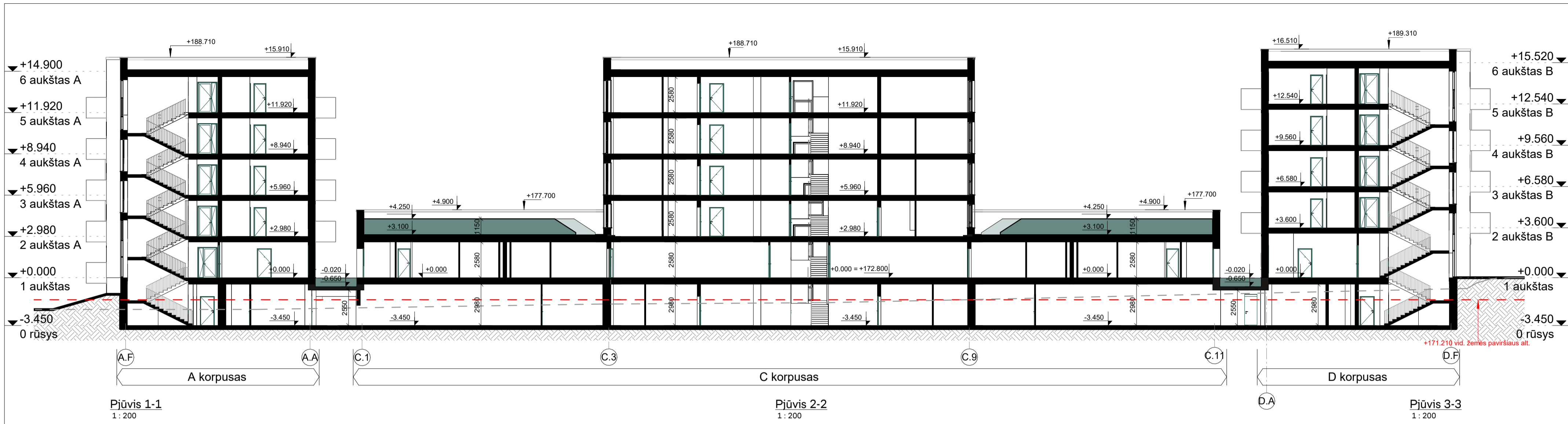

Žymėjimas	Pavadinimas
	STATYBOS ZONOS ESAMO ŽEMĖS PAVIRŠIAUS VIDUTINĖ ALTITUDĖ
	ESAMOS ŽEMĖS PAVIRŠIUS
	SKLYPO RIBA

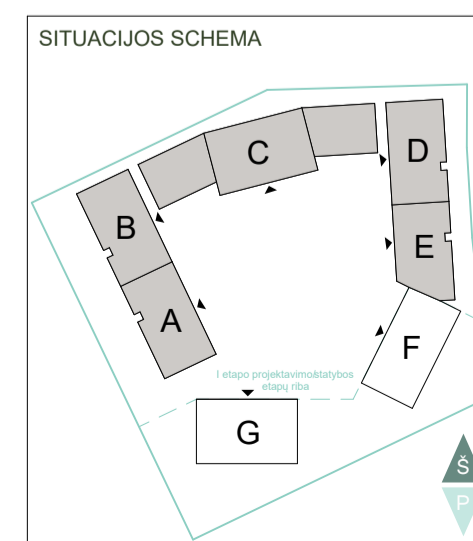

0	2023 07 24	Svarstymui su visuomene
LAIDA	IŠLEIDIMO DATA	LAIDOS STATUSAS. KEITIMO PRIEZASTIS (JEI TAIKOMA)
KVAL. PATV. DOK. NR.		L.Zamenhofo g. 3 Vilnius LT-06332 www.bonava.lt
A2236	PV	Alina Urbulytė
A2236	PDV	Alina Urbulytė
	ARCH	Eglė Guldikauskaitė - Raugalienė
	ARCH	Agnė Babaitytė
	ARCH	Akvilė Jokubauskytė
LT	STATYTOJAS IR (ARBA) UŽSAKOVAS: Atvirojo tipo informuotiesiems investuotojams skirtas investicinis fondas "Taurus Investment Fund", veikiantis per valdymo įmonę UAB "Synergy finance"	
STATINIO NUMERIS IR PAVADINIMAS		STATINIO PROJEKTO PAVADINIMAS
A2236		Daugiabučių gyvenamųjų namų Justiniškių g. 104, Vilniuje, statybos projektas
A2236		STATINIO NUMERIS IR PAVADINIMAS
A2236		Daugiabučiai gyvenamieji namai
ARCH		Korpusas (-ai) A, B, C, D, E
ARCH		DOKUMENTO PAVADINIMAS
ARCH		Pjūviai
ARCH		M 1:200
DOKUMENTO ŽYMUO:		LAPAS LAPŲ
INV2001501-PP-SA-02.1		1 2

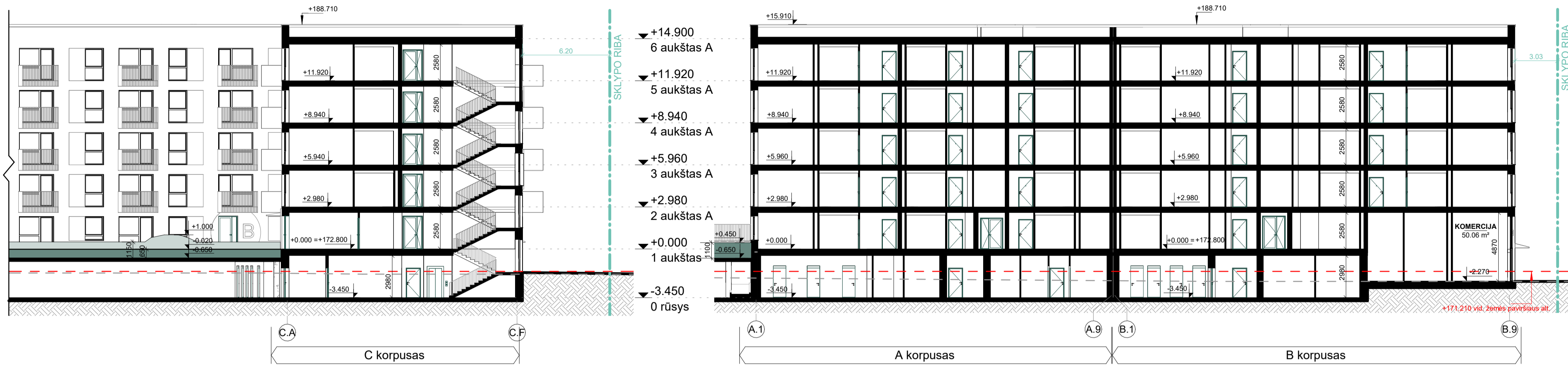

Pjūvis 5-5
1:200

Pjūvis 6-6
1:200

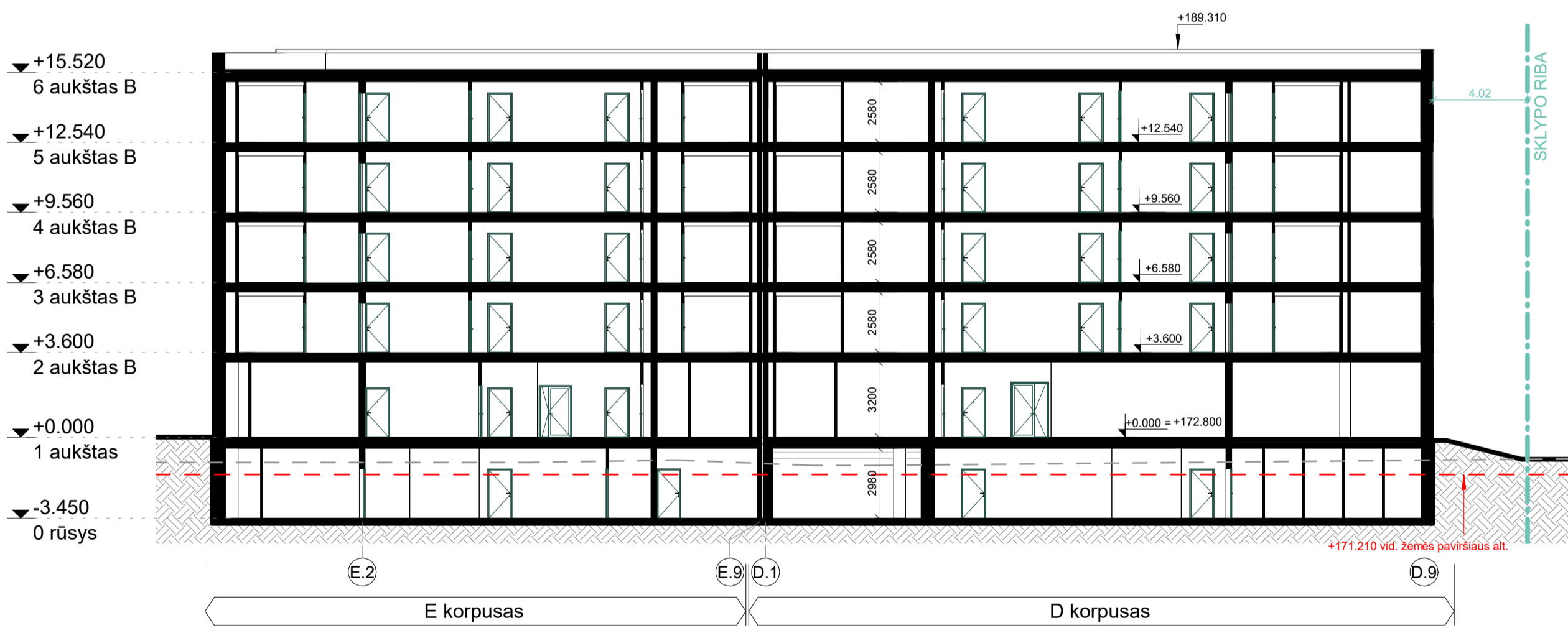

Pjūvis 7-7
1:200

Žymėjimas	Pavadinimas
	STATYBOS ZONOS ESAMO ŽEMĖS PAVIRŠIAUS VIDUTINĖ ALTITUDE
	ESAMAS ŽEMĖS PAVIRŠIUS
	SKLYPO RIBA

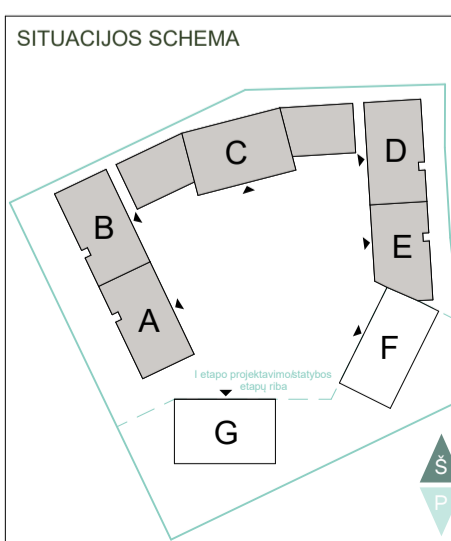

0	2023 07 24	Svarstymui su visuomene
LAIDA	IŠLEIDIMO DATA	LAIDOS STATUSAS. KEITIMO PRIEZASTIS (JEI TAIKOMA)
KVAL. PATV. DOK. NR.		L.Zamenhofo g. 3 Vilnius LT-06332 www.bonava.lt
A2236	PV	Alina Urbulytė
A2236	PDV	Alina Urbulytė
	ARCH	Eglė Guldikauskaitė - Raugalienė
	ARCH	Agnė Babaitytė
	ARCH	Akvilė Jokubauskytė
LT	STATYTOJAS IR (ARBA) UŽSAKOVAS: Atvirojo tipo informuotiesiems investuotojams skirtas investicinis fondas "Taurus Investment Fund", veikiantis per valdymo įmonę UAB "Synergy finance"	
STATINIO PROJEKTO PAVADINIMAS		STATINIO NUMERIS IR PAVADINIMAS
Daugiabučių gyvenamųjų namų Justiniškių g. 104, Vilniuje, statybos projektas		Daugiabučiai gyvenamieji namai
Korpusas (-ai) A, B, C, D, E		DOKUMENTO PAVADINIMAS
		Pjūviai
		M 1:200
DOKUMENTO ŽYMUO:		LAPAS LAPŲ
INV2001501-PP-SA-02.2		2 2



FASADAS TARP AŠIŲ E.1 - D.9 (Justiniškių gatvės fasadas)
1 : 200

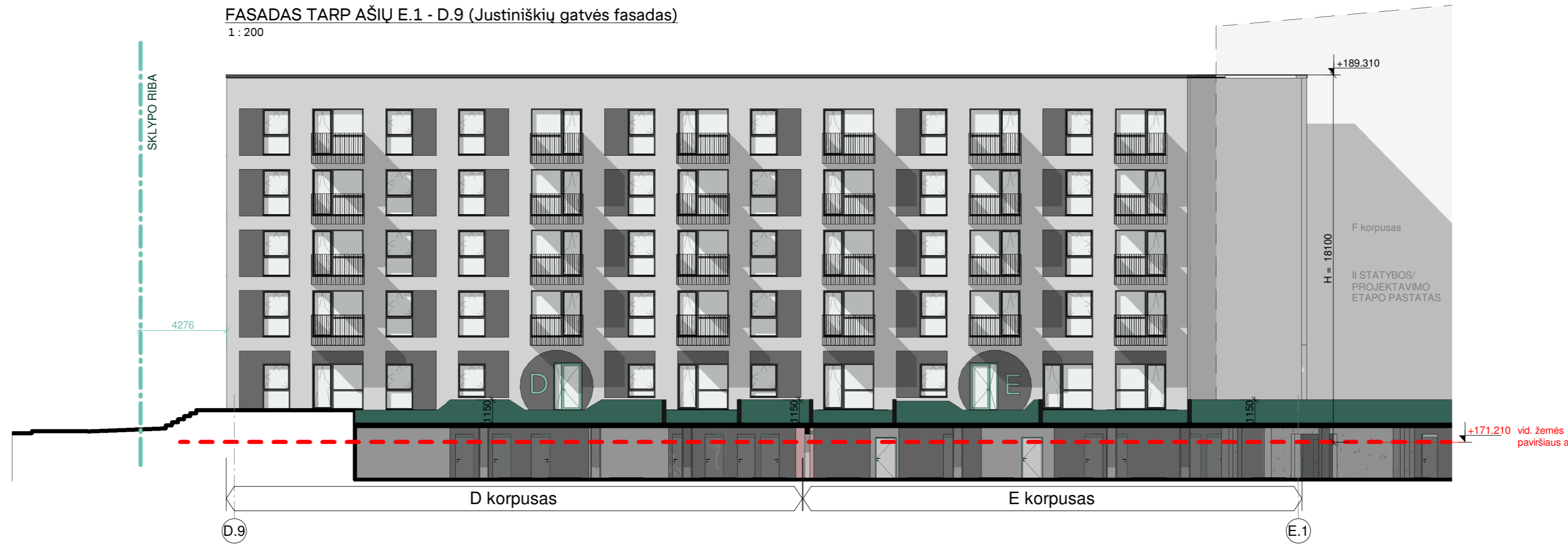

FASADAS TARP AŠIŲ D.9 - E.1 (Kiuo fasadas)
1 : 200

Žymėjimas	Medžiagos pavadinimas	Spalva
	FASADINIS TINKAS	Šviesiai pilka
	FASADINIS TINKAS	Pilka
	FASADINIS TINKAS	Tamsiai pilka
	METALINIAI TURĖKLAI / LANGŲ RĖMAI	Žalia
	METALINIAI TURĖKLAI	Šviesiai pilka
	METALINIAI TURĖKLAI	Pilka
	LANGŲ RĖMAI	Tamsiai pilka

Žymėjimas	Pavadinimas
---	STATYBOS ZONOS ESAMO ŽEMĖS PAVIRŠIAUS VIDUTINĖ ALTITUDE
---	SKLYPO RIBA

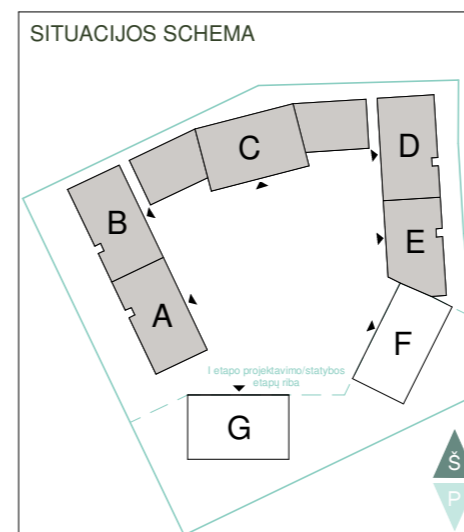

0	2023 07 24	Svarstymui su visuomene
LAIDA	IŠLEIDIMO DATA	LAIDOS STATUSAS. KEITIMO PRIEŽASTIS (JEI TAIKOMA)
KVAL. PATV. DOK. NR.	BONAVA	L.Zamenhofo g. 3 Vilnius LT-06332 www.bonava.lt
A2236	PV	Alina Urbutytė
A2236	PDV	Alina Urbutytė
	ARCH	Eglė Gukikauskaitė - Raugailienė
	ARCH	Agnė Babalytė
	ARCH	Akvilė Jokubauskytė
LT	STATYTOJAS IR (ARBA) UŽSAKOVAS:	Atvirojo tipo informuotiesiems investuotojams skirtas investicinis fondas "Taurus Investment Fund", veikiantis per valdymo įmonę UAB "Synergy finance"
	STATINIO PROJEKTO PAVADINIMAS	Daugiabučių gyvenamųjų namų Justiniškių g. 104, Vilniuje, statybos projektas
	STATINIO NUMERIS IR PAVADINIMAS	Daugiabučiai gyvenamieji namai
	DOKUMENTO PAVADINIMAS	Fasadai
		M 1:200
	DOKUMENTO ŽYMUO:	INV2001501-PP-SA-03.1
	LAPAS	LAPŲ
	3	3



FASADAS TARP AŠIŲ D.G - C.9 (Pumpėnų gatvės fasadas)

FASADAS TARP AŠIŲ C.9 - C.3 (Pumpėnų gatvės fasadas)

FASADAS TARP AŠIŲ C.3 - A.G (Pumpėnų gatvės fasadas)



FASADAS TARP AŠIŲ A.G - C.3 (Vidinio kiemo fasadas)

FASADAS TARP AŠIŲ C.3 - C.9 (Vidinio kiemo fasadas)

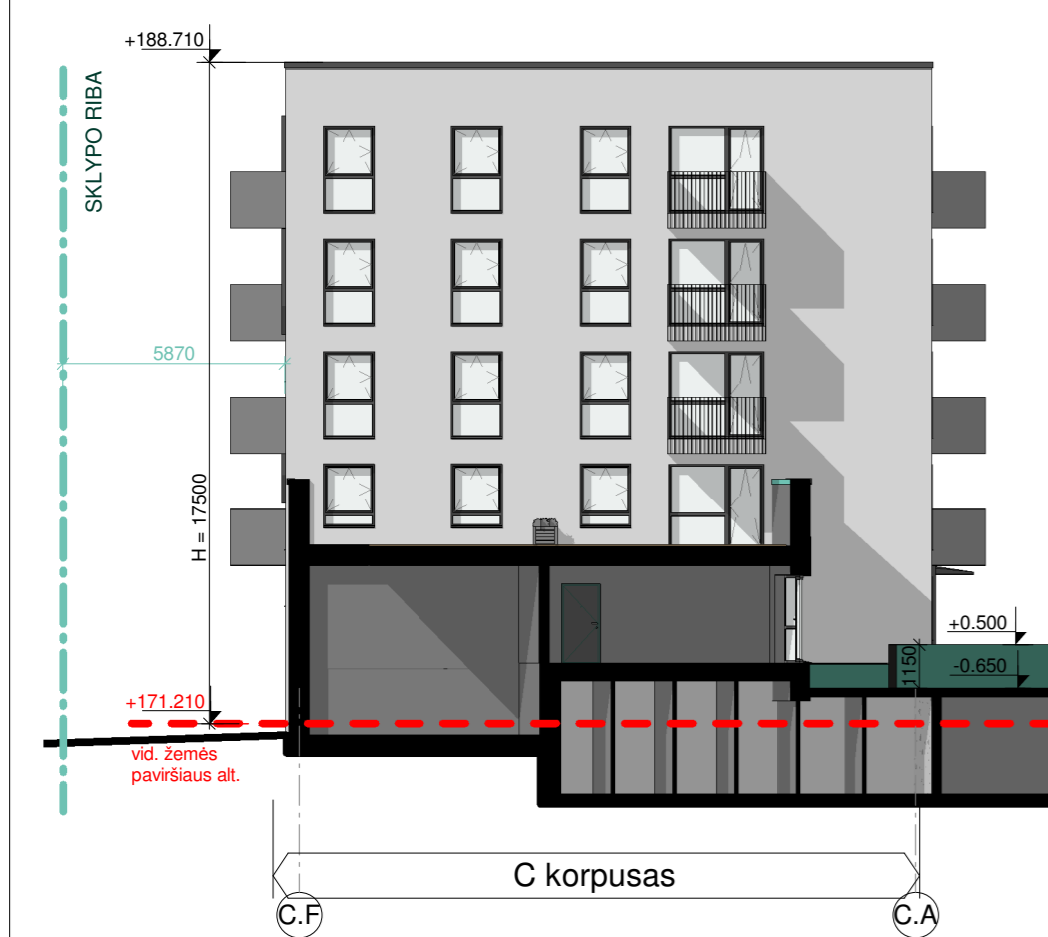

FASADAS TARP AŠIŲ C.F - C.A

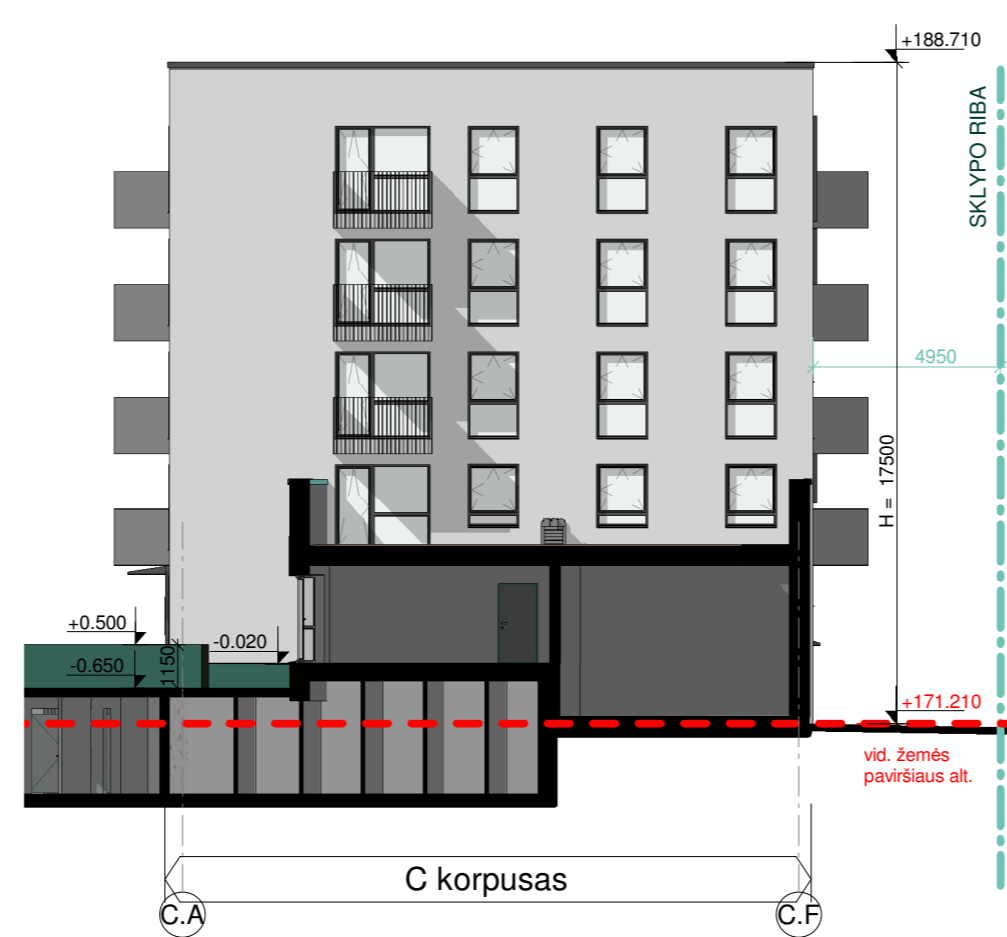

FASADAS TARP AŠIŲ C.A - C.F

Žymėjimas	Medžiagos pavadinimas	Spalva
[Grey swatch]	FASADINIS TINKAS	Šviesiai pilka
[Light grey swatch]	FASADINIS TINKAS	Pilka
[Dark grey swatch]	FASADINIS TINKAS	Tamsiai pilka
[Green swatch]	METALINIAI TURĖKLAI / LANGŲ RĖMAI	Žalia
[Light grey swatch]	METALINIAI TURĖKLAI	Šviesiai pilka
[Dark grey swatch]	METALINIAI TURĖKLAI	Pilka
[Dark grey swatch]	LANGŲ RĖMAI	Tamsiai pilka

Žymėjimas	Pavadinimas
[Red dashed line]	STATYBOS ZONOS ESAMO ŽEMĖS PAVIRŠIAUS VIDUTINĖ ALTITUDĖ
[Green dashed line]	SKLYPO RIBA

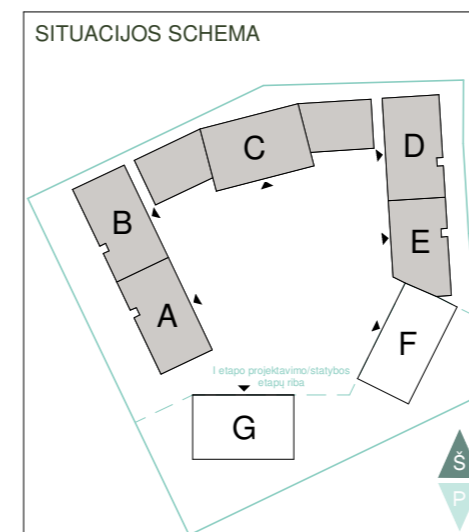

0	2023 07 24	Svarstymai su visuomene
LAIDA	IŠLEIDIMO DATA	LAIOS STATUSAS. KEITIMO PRIEŽASTIS (JEI TAIKOMA)
KVAL. PATV. DOK. NR.	BONAVA	L.Zamenhofo g. 3 Vilnius LT-06332 www.bonava.lt
A2236	PV	Alina Urbutytė
A2236	PDV	Alina Urbutytė
	ARCH	Eglė Gukikauskaitė - Raugaalienė
	ARCH	Agnė Babalytė
	ARCH	Akvilė Jokubauskytė
LT	STATYTOJAS IR (ARBA) UŽSAKOVAS: Atvirojo tipo informuotiesiems investuotojams skirtas investicinis fondas "Taurus Investment Fund", veikiantis per valdymo įmonę UAB "Synergy finance"	
STATINIO PROJEKTO PAVADINIMAS		STATINIO NUMERIS IR PAVADINIMAS
Daugiabučių gyvenamųjų namų Justiniškių g. 104, Vilniuje, statybos projektas		Daugiabučiai gyvenamieji namai
DOKUMENTO PAVADINIMAS		DOKUMENTO ŽYMUO:
Fasadai		INV2001501-PP-SA-03.2
M 1:200		LAPAS LAPŲ
LAIDA		0
1		3



FASADAS TARP AŠIŲ B.9 - A.1 (Vidinės įvažos fasadas)
1 : 200



FASADAS TARP AŠIŲ A.1 - B.9 (Vidinio kiemo fasadas)
1 : 200

Žymėjimas	Medžiagos pavadinimas	Spalva
	FASADINIS TINKAS	Šviesiai pilka
	FASADINIS TINKAS	Pilka
	FASADINIS TINKAS	Tamsiai pilka
	METALINIAI TURĖKLAI / LANGŲ RĖMAI	Žalia
	METALINIAI TURĖKLAI	Šviesiai pilka
	METALINIAI TURĖKLAI	Pilka
	LANGŲ RĖMAI	Tamsiai pilka

Žymėjimas	Pavadinimas
	STATYBOS ZONOS ESAMO ŽEMĖS PAVIRŠIAUS VIDUTINĖ ALTITUDE
	SKLYPO RIBA

SITUACIJOS SCHEMA

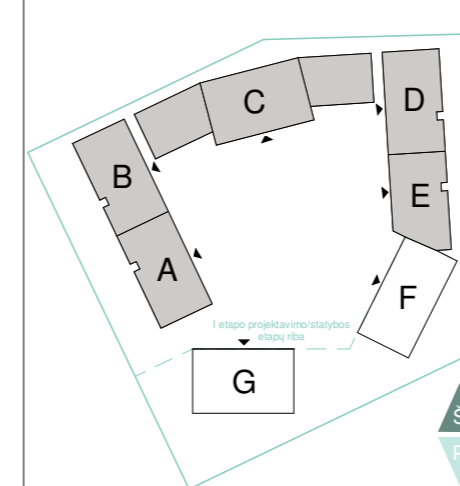

0	2023 07 24	Svarstymui su visuomene
LAIDA	IŠLEIDIMO DATA	LAIIDOS STATUSAS. KEITIMO PRIEŽASTIS (JEI TAIKOMA)
KVAL. PATV. DOK. NR.		L.Zamenhofo g. 3 Vilnius LT-06332 www.bonava.lt
A2236	PV	Alina Urbutyte
A2236	PDV	Alina Urbutyte
	ARCH	Eglė Gulkaukaitė - Raugalienė
	ARCH	Agnė Babalytė
	ARCH	Akvilė Jokubauskytė
LT	STATYTOJAS IR (ARBA) UŽSAKOVAS: Atvirojo tipo informuotiesiems investuotojams skirtas investicinis fondas "Taurus Investment Fund", veikiantis per valdymo įmonę UAB "Synergy finance"	STATINIO PROJEKTO PAVADINIMAS Daugiabučiai gyvenamieji namai Justiniškių g. 104, Vilniuje, statybos projektas STATINIO NUMERIS IR PAVADINIMAS Daugiabučiai gyvenamieji namai Korpusas (-ai) A, B, C, D, E DOKUMENTO PAVADINIMAS Fasadai M 1:200 DOKUMENTO ŽYMUO: INV2001501-PP-SA-03.3
		LAIDA
		0
		LAPAS LAPŲ
		2 3



VIZUALIZACIJA IŠ PAUKŠČIO SKRYDŽIO

0	2023 07 24	Svarstymui su visuomene	
LAIDA	IŠLEIDIMO DATA	LAIDOS STATUSAS. KEITIMO PRIEŽASTIS (JEI TAIKOMA)	
KVAL. PATV. DOK. NR.		L.Zamenhofo g. 3 Vilnius LT-06332 www.bonava.lt	STATINIO PROJEKTO PAVADINIMAS
			Daugiabučių gyvenamųjų namų Justiniškių g. 104, Vilniuje, statybos projektas
		INV2001501-PP-SA-05.1	DOKUMENTO PAVADINIMAS Vizualizacija



VIZUALIZACIJA NUO JUSTINIŠKIŲ G.

0	2023 07 24	Svarstymui su visuomene	
LAIDA	IŠLEIDIMO DATA	LAIDOS STATUSAS. KEITIMO PRIEŽASTIS (JEI TAIKOMA)	
KVAL. PATV. DOK. NR.		L.Zamenhofo g. 3 Vilnius LT-06332 www.bonava.lt	
		STATINIO PROJEKTO PAVADINIMAS Daugiabučių gyvenamųjų namų Justiniškių g. 104, Vilniuje, statybos projektas	DOKUMENTO PAVADINIMAS Vizualizacija
		INV2001501-PP-SA-05.2	



VIZUALIZACIJA NUO PUMPĖNŲ IR JUSTINIŠKIŲ G. KAMPO

0	2023 07 24	Svarstymui su visuomene	
LAIDA	IŠLEIDIMO DATA	LAIDOS STATUSAS. KEITIMO PRIEŽASTIS (JEI TAIKOMA)	
KVAL. PATV. DOK. NR.		L.Zamenhofo g. 3 Vilnius LT-06332 www.bonava.lt	STATINIO PROJEKTO PAVADINIMAS
			Daugiabučių gyvenamųjų namų Justiniškių g. 104, Vilniuje, statybos projektas
		INV2001501-PP-SA-05.3	DOKUMENTO PAVADINIMAS Vizualizacija



VIZUALIZACIJA NUO PUMPĖNŲ G.

0	2023 07 24	Svarstymui su visuomene	
LAI DA	IŠLEIDIMO DATA	LAIDOS STATUSAS. KEITIMO PRIEŽASTIS (JEI TAIKOMA)	
KVAL. PATV. DOK. NR.		L.Zamenhofo g. 3 Vilnius LT-06332 www.bonava.lt	STATINIO PROJEKTO PAVADINIMAS
			Daugiabučių gyvenamųjų namų Justiniškių g. 104, Vilniuje, statybos projektas
		INV2001501-PP-SA-05.4	DOKUMENTO PAVADINIMAS Vizualizacija



VIZUALIZACIJA IŠ VIDINIO KIEMO

0	2023 07 24	Svarstymui su visuomene
LAI DA	IŠLEIDIMO DATA	LAI DOS STATUSAS. KEITIMO PRIEŽASTIS (JEI TAI KOMA)
KVAL. PATV. DOK. NR.	 L.Zamenhofo g. 3 Vilnius LT-06332 www.bonava.lt	STATINIO PROJEKTO PAVADINIMAS Daugiabučių gyvenamųjų namų Justiniškių g. 104, Vilniuje, statybos projektas
		INV2001501-PP-SA-05.5



VIZUALIZACIJA IŠ VIDINIO KIEMO

0	2023 07 24	Svarstymui su visuomene	
LAIDA	IŠLEIDIMO DATA	LAIDOS STATUSAS. KEITIMO PRIEŽASTIS (JEI TAIKOMA)	
KVAL. PATV. DOK. NR.		L.Zamenhofo g. 3 Vilnius LT-06332 www.bonava.lt	STATINIO PROJEKTO PAVADINIMAS
			Daugiabučių gyvenamųjų namų Justiniškių g. 104, Vilniuje, statybos projektas
		INV2001501-PP-SA-05.6	DOKUMENTO PAVADINIMAS Vizualizacija