

STATYTOJAS (UŽSAKOVAS)	V S
PROJEKTO PAVADINIMAS	VIENO BUTO GYVENAMOJO NAMO, LAZDYNĖLIŲ G. 33A, VILNIUS, STATYBOS PROJEKTAS
	

STATINIO (STATINIŲ) PAVADINIMAS	VIENO BUTO GYVENAMAS NAMAS	
STATINIO (STATINIŲ) NAUDOJIMO PASKIRTIS	6.1. GYVENAMOSIOS PASKIRTIES (VIENO BUTO) PASTATAI	
STATINIO (STATINIŲ) KATEGORIJA	NEYPATINGIEJI	
STATINIO (STATINIŲ) STATYBOS RŪŠIS	NAUJA STATYBA	
STATINIO PROJEKTO NUMERIS	23027	
STATINIO PROJEKTO DALIS	ARCHITEKTŪRINĖ	
STATINIO PROJEKTO DALIES ŽYMUO	PP	
STATINIO PROJEKTO ETAPAS	PROJEKTINIAI PASIŪLYMAI (PP)	
BYLOS SEGTUVO ŽYMUO	I	
BYLOS SEGTUVO LAIDOS ŽYMUO	0	
BYLOS (SEGTUVO) IŠLEIDIMO DATA	2024.01.	
PROJEKTUOTOJAS	UAB „AIF LT“ Įmonės kodas: 300976751 Adresas: Žirmūnų g. 139A, LT-09120, Vilnius, Lietuva Tel. Nr. +370 527 57679 el. paštas: info@aif.lt	
	V. Pavardė, atestato Nr.	Parašas
PROJEKTO VADOVAS	A. LIUBINAS, A 1719	
PROJEKTO DALIES VADOVAS	A. LIUBINAS, A 1719	
ARCHITEKTĖ	A. KARALIŪTĖ	

## STATINIO PROJEKTO DALIES BYLŲ (SEGTUVO) SUDĖTIES ŽINIARAŠTIS

EIL. NR.	BYLOS (SEGTUVO) ŽYMUO	LAIDA	BYLOS (SEGTUVO) PAVADINIMAS	PASTABOS
1.	SA-01	0	ARCHITEKTŪRINĖ	

## STATINIO PROJEKTO DALIES BYLOS (SEGTUVO) DOKUMENTŲ SUDĖTIES ŽINIARAŠTIS

BYLOS TEKSTINIŲ DOKUMENTŲ SUDĖTIES ŽINIARAŠTIS						
EIL. NR.	DOKUMENTO ŽYMUO	LAPŲ SK.	LAIDA	DOKUMENTO PAVADINIMAS	PASTABOS	LAPŲ NR.
1.	SA-BDŽ	1	0	TEKSTINIŲ DOKUMENTŲ IR BRĖŽINIŲ ŽINIARAŠTIS		2
2.	BSR	2	0	BENDRIEJI STATINIŲ RODIKLIAI		3-4
3.	SA.AR	15	0	AIŠKINAMASIS RAŠTAS		5-19
4.		5	0	VILNIAUS M. SAVIVALDYBĖS ADMINISTRACIJOS PROJEKTINIŲ PASIŪLYMŲ RENGIMO UŽDUOTIS		20-24
5.	23027-PP-SP.B-01	1	0	SKLYPO PLANAS M 1:500		25
6.	23027-PP-SP.B-02	1	0	SKLYPO VERTIKALUS PLANAS M 1:200		26
7.	23027-PP-SP.B-03	1	0	SKLYPO VERTIKALUS PLANAS M 1:200		27
8.	23027-PP-SP.B-04	1	0	SKLYPO SUTVARKYMO - APŽELDINIMO PLANAS M 1:200		28
9.	23027-PP-SP.B-04	1	0	SUVESTINIS INŽINERINIŲ TINKLŲ PLANAS M 1:200		29
<b>BRĖŽINIAI</b>						
10.	23027-PP-SA.B-01	1	0	AUKŠTŲ PLANAI M 1-100		30
11.	23027-PP-SA.B-02	1	0	PJŪVIAI M 1-100		31
12.	23027-PP-SA.B-03	1	0	FASADAI M 1-100		32
13.	23027-PP-SA.B-03	1	0	STOGO PLANAS M 1-100		33
<b>VAIZDINĖ INFORMACIJA</b>						
14.	23027-PP-SP.V-01/2/3	3	0	VIZUALIZACIJA 1, 2, 3		34-36

0	2024-05	PROJEKTINIAI PASIŪLYMAI. VISUOMENĖS INFORMAVIMUI.			
LAIDA	IŠLEIDIMO DATA	LAIDOS STATUSAS. KEITIMO PRIEŽASTIS (JEI TAIKOMA).			
KVAL. PATV. DOK. NR.	 UAB "AIF LT" Žirmūnų g. 139A, LT-09120 Vilnius, Tel. +370(5)2757679			STATINIO PROJEKTO PAVADINIMAS	
				VIENO BUTO GYVENAMOJO NAMO, LAZDYNĖLIŲ G. 33A, VILNIUS, STATYBOS PROJEKTAS.	
A 1719	PV	ANDRIUS LIUBINAS	STATINIO NUMERIS IR PAVADINIMAS		
	ARCH	AISTĖ KARALIŪTĖ	01. VIENO BUTO GYVENAMAS NAMAS		
			DOKUMENTO PAVADINIMAS		LAIDA
			BYLOS DOKUMENTŲ SUDĖTIES ŽINIARAŠTIS		
KALBOS TRUMP. LT	STATYTOJAS IR (ARBA) UŽSAKOVAS		DOKUMENTO ŽYMUO		LAPAS
	V	S	23027-00-PP-SA-BDŽ		LAPŲ
				1	1

## BENDRIEJI STATINIO RODIKLIAI

Pavadinimas	Mato vnt.	Kiekis	Pastabos
<b>I. SKLYPAS</b> (Kad. Nr 0101/0068:146), Lazdynėlių g. 33A, Vilnius			
1.1. sklypo plotas	m <sup>2</sup>	1150	
1.2. sklypo užstatymo intensyvumas*	%	23.10	
1.3. sklypo užstatymo tankis*	%	18.40	
1.4. sklypo želdinių plotas*	m <sup>2</sup> (%)	641.28 (55)	
<b>II. PASTATAI</b>			
Gyvenamosios paskirties (vieno buto) pastatas - Neypatingasis			
1. Pastato paskirties rodikliai (gamybos, kitos planuojamos ūkinės veiklos, paslaugų apimtis, butų, vietų, lovų, bendras ir aptarnaujamų žmonių skaičius, kiti rodikliai).			1 butas;
2. Pastato bendrasis plotas*	m <sup>2</sup>	377.91	
2.1. Gyvenamasis plotas*	m <sup>2</sup>	171.07	
2.2. Pagalbinis plotas*	m <sup>2</sup>	52.69	
2.3 Rūsio plotas*	m <sup>2</sup>	113.06	
2.4 Garažo plotas*	m <sup>2</sup>	41.10	
3. Pastato tūris*	m <sup>3</sup>	1997.77	Antžeminis tūris: 1438.30; Požeminis tūris: 559.47
4. Aukštų skaičius*	vnt.	2	
5. Pastato aukštis *	m	8.47	
6. Energinio naudingumo klasė		A++	
7. Pastato (patalpų) akustinio komforto sąlygų klasė.		E	
8. Pastato atsparumo ugniai laipsnis		II	
<b>IV. KITI STATINIAI</b>			
1. Kiamo aikštelė (automobilių laikymui ir manevravimui),(sklypo plane pažymėta Nr.3). *	m <sup>2</sup>	~216*	II gr. nesudėtingas statinys
5. Atraminė sienutė (h= < 1.50 m) su turėklu ant jos (h=~0.90 m). *	m	19.80	II gr. nesudėtingasis statinys

\* Žvaigždute pažymėti rodikliai apskaičiuojami vadovaujantis Nekilnojamojo turto kadastrinių matavimų ir kadastro duomenų surinkimo taisyklėmis, kurias tvirtina Lietuvos Respublikos žemės ūkio ministras. Baigus statybą ir atlikus kadastrinius matavimus šie rodikliai gali turėti neesminių nukrypimų

0	2024-05	PROJEKTINIAI PASIŪLYMAI. VISUOMENĖS INFORMAVIMUI.		
LAIDA	IŠLEIDIMO DATA	LAIDOS STATUSAS. KEITIMO PRIEŽASTIS (JEI TAIKOMA).		
KVAL. PATV. DOK. NR.			STATINIO PROJEKTO PAVADINIMAS	
			VIENO BUTO GYVENAMOJO NAMO, LAZDYNĖLIŲ G. 33A, VILNIUS, STATYBOS PROJEKTAS.	
A 1719	PV	ANDRIUS LIUBINAS	STATINIO NUMERIS IR PAVADINIMAS	
	ARCH	AISTĖ KARALIŪTĖ	01. VIENO BUTO GYVENAMAS NAMAS	
			DOKUMENTO PAVADINIMAS	LAIDA
			BYLOS DOKUMENTŲ SUDĖTIES ŽINIARAŠTIS	
KALBOS TRUMP. LT	STATYTOJAS IR (ARBA) UŽSAKOVAS		DOKUMENTO ŽYMUO	LAPAS LAPŲ
	V	S	23027-00-PP-SA-BSR	1 2

Statinio projekto vadovas Andrius Liubinas At. Nr. A1719  
(vardas, pavardė, parašas, kvalifikacijos atestato arba pažymos Nr., data)

DOKUMENTO ŽYMUO	LAPAS	LAPŲ	LAIDA
23027-00-PP-SA-BSR	2	2	0

## 1. AIŠKINAMASIS RAŠTAS

## 1.1. BENDRIEJI DUOMENYS

Statinio geografinė vieta	Vakarinė Vilniaus miesto dalis.
Statinio statybos vieta	Sklypas yra Vilniaus miesto, Lazdynų seniūnijos teritorijoje, adresu: Lazdynėlių g. 33 A, Vilnius. Sklypo kad. Nr.: <b>0101/0068:146 Vilniaus m. k.v.</b>
Statinio pagrindinė naudojimo paskirtis	6.1. Gyvenamosios paskirties (vieno buto) pastatai – skirti gyventi vienai šeimai.
Statinio funkcinė paskirtis	Vieno buto pastatai.
Ryšys su gretimais užstatymais	Rytų, Šiaurės Rytų sklypo dalis ribojasi su Bukčių miško parku. Vakarinė ir Pietinė sklypo dalis ribojasi su teritorija, užstatyta individualiais gyvenamaisiais namais. Šiaurinė, Šiaurės Vakarų sklypo dalis ribojasi su vidutinio užstatymo gyvenamąja zona, kurioje yra prekybos ir paslaugų objektai, bei negyvenamieji pastatai, kuriuose vykdoma ūkinė veikla, nesusijusi su taršia gamyba.
Kultūros paveldo vertybės	Projektuojamo pastato sklype ir jo gretimybėse kultūros paveldo vertybių nėra.
Klimato sąlygos ir reljefas	Projektuojamas pastatas priskiriamas I vėjo apkrovos rajonui (Vilniaus miestas), kur vėjo greičio pagrindinė atskaitinė reikšmė 24 m/s. Pagal vietovės tipą statinio teritorija priklauso „B“ tipui (miestų teritorijos, miškų masyvai ir kitos vietovės, kurios yra tolygiai užstatytos aukštesnėmis kaip 10 m kliūtimis). Teritorijos reljefas: žemės paviršiaus aukščių altitudės sklypo ribose perkrenta nuo 112.72 iki 109.96 m.

## 1.2. ŽEMĖS SKLYPO TERITORIJOS NAUDOJIMO REGLAMENTO PARAMETRAI

Planuojamai teritorijai nėra parengto detaliojo plano. Vadovaujamosi Vilniaus bendrojo plano sprendiniais.

1.2.1. Bendrojo plano sprendiniai:

Pagal galiojantį Vilniaus miesto bendrąjį planą, planuojama teritorija priskiriama „Mažo užstatymo intensyvumo zonai“.

0	2024-05	PROJEKTINIAI PASIŪLYMAI. VISUOMENĖS INFORMAVIMUI.		
LAIDA	IŠLEIDIMO DATA	LAIDOS STATUSAS. KEITIMO PRIEŽASTIS (JEI TAIKOMA).		
KVAL. PATV. DOK. NR.		UAB "AIF LT" Žirmūnų g. 139A, LT-09120 Vilnius, Tel. +370(5)2757679		
		STATINIO PROJEKTO PAVADINIMAS VIEŅO BUTO GYVENAMOJO NAMO, LAZDYNĖLIŲ G. 33A, VILNIUS, STATYBOS PROJEKTAS.		
A 1719	PV	ANDRIUS LIUBINAS	STATINIO NUMERIS IR PAVADINIMAS 01. VIEŅO BUTO GYVENAMAS NAMAS	
	ARCH	AISTĖ KARALIŪTĖ		
			DOKUMENTO PAVADINIMAS AIŠKINAMASIS RAŠTAS	LAIDA 0
KALBOS TRUMP. LT	STATYTOJAS IR (ARBA) UŽSAKOVAS V S	DOKUMENTO ŽYMUO 23027-00-PP-SA-AR		LAPAS 1
				LAPŲ 15

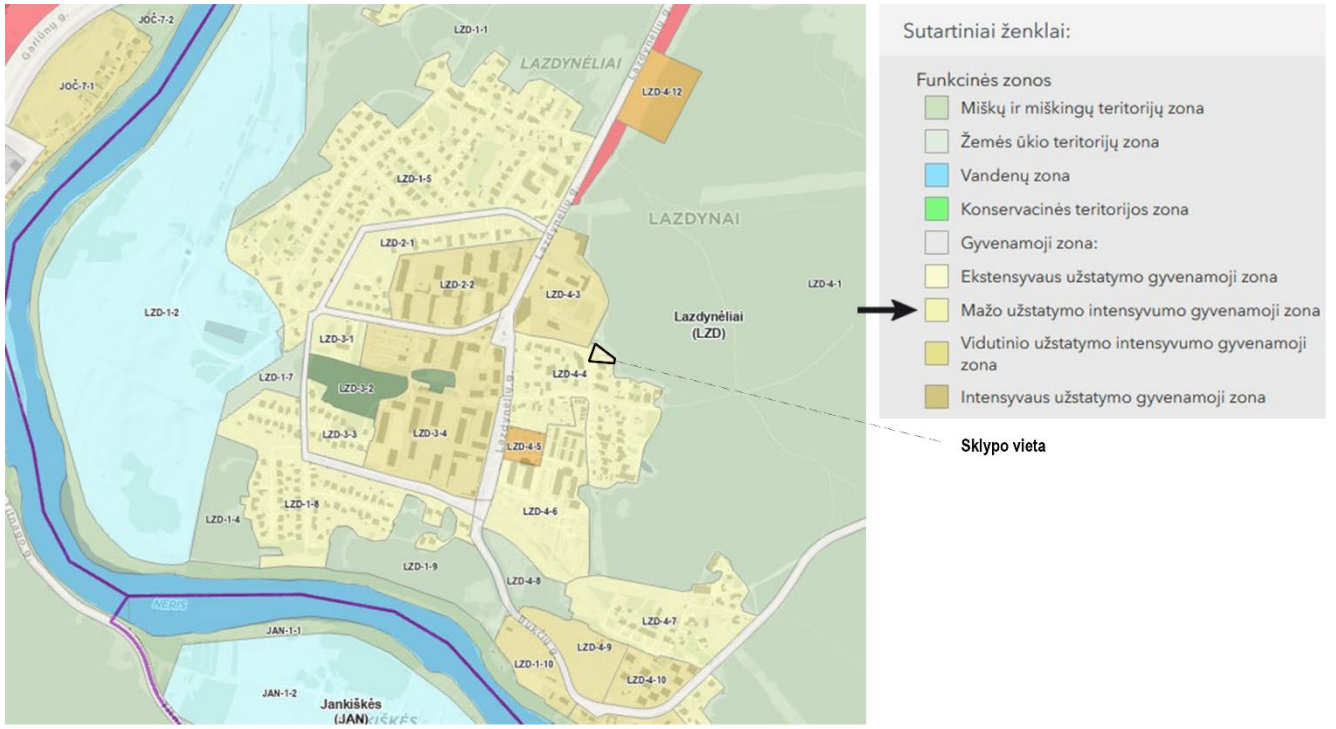

BENDROJO PLANO FUNKCINIŲ ZONŲ SCHEMA

Planuojama teritorija pagal galiojantį Vilniaus miesto bendrąjį planą priskiriama „vd“ -**Vienbutis ir dvibutis užstatymas** - ekstensyvus gyvenamųjų teritorijų užstatymas, kai 1–3 aukštų vieno ar dviejų butų gyvenamosios paskirties pastatai su pagalbinio ūkio paskirties pastatais statomi atskirame žemės sklype. Pastatai ant sklypo ribų gali būti sublokuoti (suporinti) su besiribojančio žemės sklypo pastatais. **Projektuojamas vienbutis gyvenamas namas.**

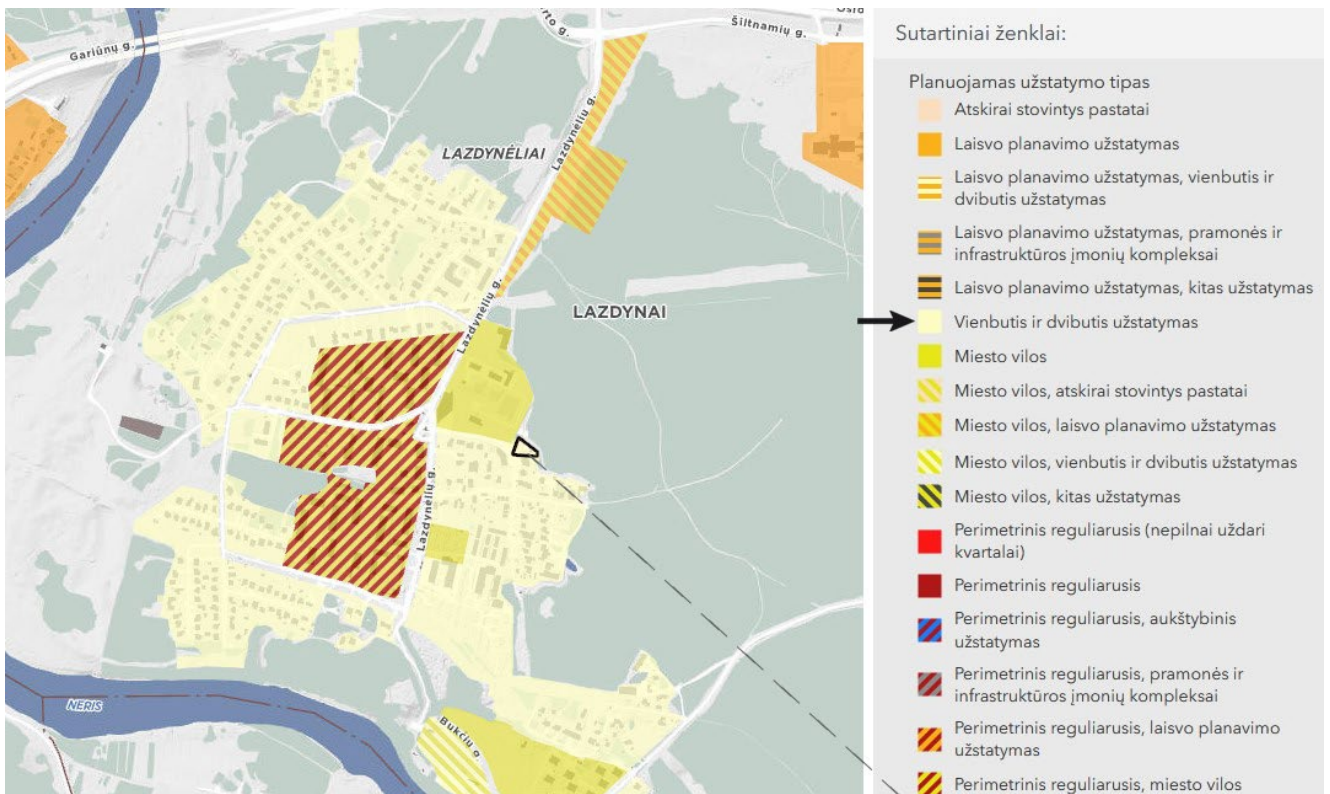

UŽSTATYMO TIPO SCHEMA

DOKUMENTO ŽYMUO	LAPAS	LAPŲ	LAIDA
23027-00-PP-SA-AR	2	15	0

Leistinas užstatymo intensyvumas 0.4. **Projektuojamas užstatymo intensyvumas iki 0.24.**



DIDŽIAUSIO LEISTINO SKLYPO UŽSTATYMO INTENSIVUMO SCHEMA

Didžiausias leistinas užstatymo tankis 40 %. **Projektuojamas užstatymo tankis iki 19 %.**

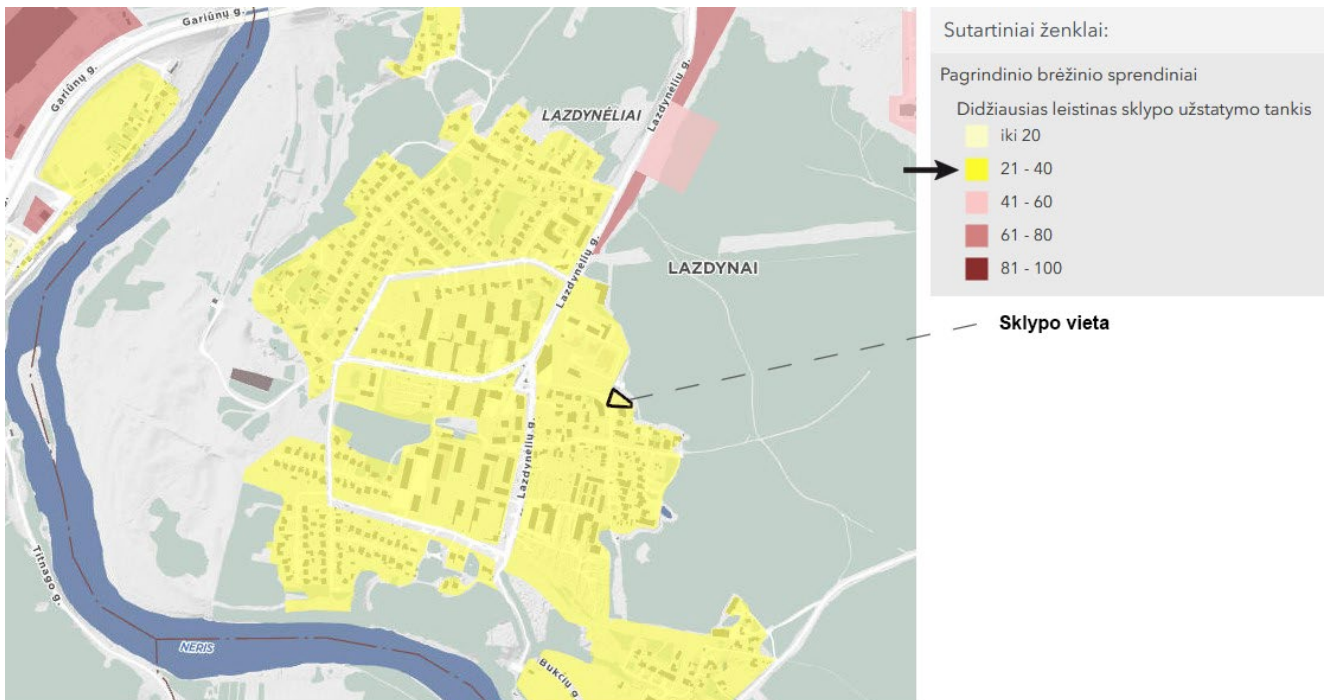

DIDŽIAUSIO LEISTINO SKLYPO UŽSTATYMO TANKIO SCHEMA

DOKUMENTO ŽYMUO	LAPAS	LAPŲ	LAIDA
23027-00-PP-SA-AR	3	15	0

Leistinas didžiausias pastatų aukštis aukštais nuo žemės paviršiaus - 3 aukštai; **Projektuojamas pastatas 2 a.**

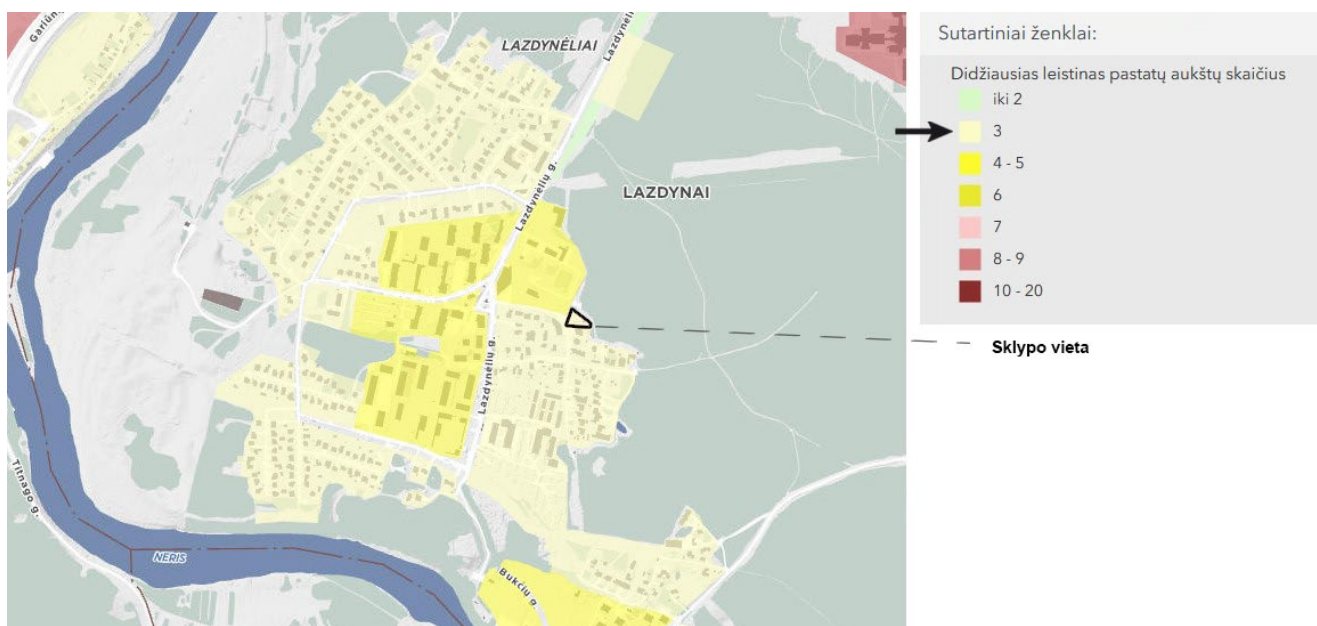

DIDŽIAUSIO LEISTINO PASTATŲ AUKŠTŲ SKAIČIAUS SCHEMA

Leistinas pastatų aukštis metrais nuo žemės paviršiaus 12 m.;

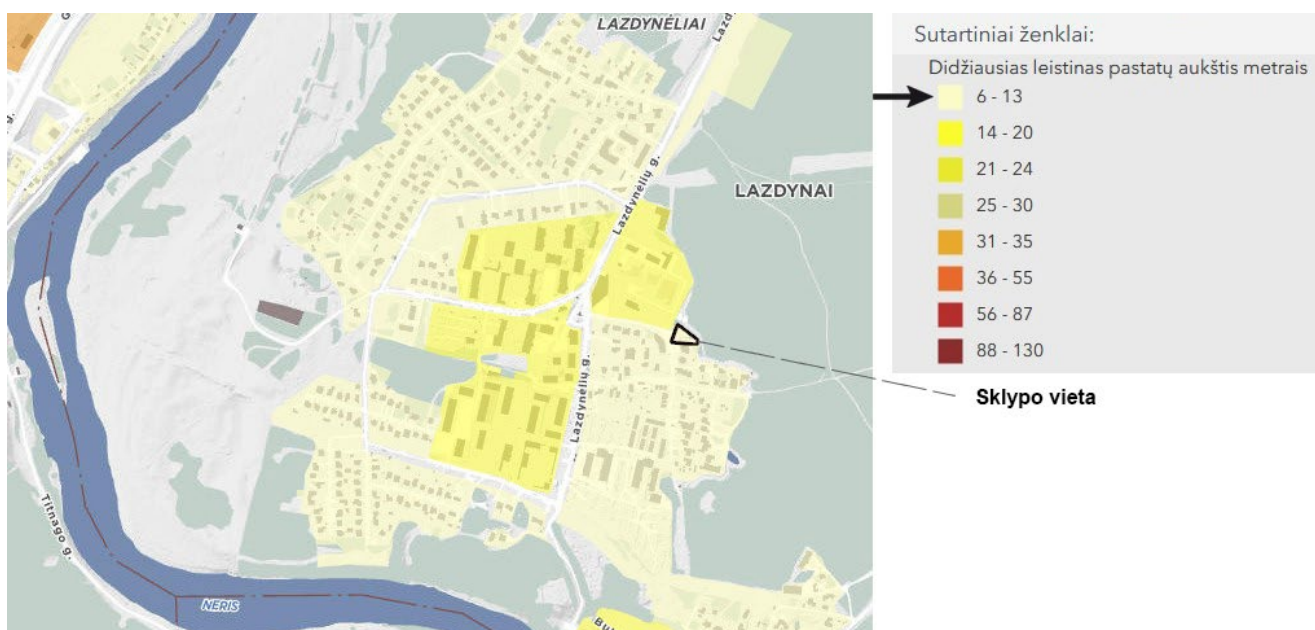

DIDŽIAUSIO LEISTINO PASTATŲ AUKŠČIO SCHEMA

### 1.3. PROJEKTUOJAMAS STATINYS, STATINIŲ SĄRAŠAS

STATINIO PAVADINIMAS	KATEGORIJA	STATYBOS RŪŠIS	STATINIO APRAŠYMAS
Vieno buto gyvenamas namas	Neypatingas	Nauja statyba	Pastatas planuojamas 2 aukštų su rūšiu. Rūšio patalpose numatoma techninė patalpa, laisvalaikio erdvė, skalbykla bei sporto patalpa. Pirmajame pastato aukšte numatomas garažas, svetainė – virtuvė, darbo kambarys. Antrajame aukšte yra numatyti gyvenamieji kambariai.

DOKUMENTO ŽYMUO	LAPAS	LAPŲ	LAIDA
23027-00-PP-SA-AR	4	15	0

Kiemo aikštelė (automobilių laikymui ir manevravimui)	II gr. nesudėtingas statinys (~216 m <sup>2</sup> )	Nauja statyba	Pagal STR 1.01.03:2017 „Statinių klasifikavimas“ 3 lentelės 4.1 punktą.
Atraminė sienelė	II gr. nesudėtingas statinys	Nauja statyba	Pagal STR 1.01.03:2017 „Statinių klasifikavimas“ 3 lentelės 3.1, 3.2 punktus.

## 1.4. PROJEKTINIŲ PASIŪLYMŲ SPRENDINIAI

### 1.4.1. Esamos situacijos aprašymas:

Sklype yra anksčiau buvusių pastatų griuvėsių, kietųjų dangų. Į sklypą įsikiša kaimynų pastato dalis – ji bus paliekama, terasa bus nuardoma. Esami statinių griuvėsiai sklype bus šalinami, aikštelės išardomos, esamas lauko elektros inžinerinis tinklas bus iškeliamas gavus savininkų sutikimą. Sklype auga pavieniai medžiai. Šiuo metu įvažiavimas į sklypą nėra suformuotas, bet yra parengtas įvažos projektas ir gautas NŽT sutikimas.

#### Numatoma darbu eiga:

- Formuojamas įvažiavimas į sklypą, pagal projektą: „Įvažiavimo į sklypą kad. Nr. 0101/0068:146 Vilniuje, statybos projektas“.

- Sklype esamų pastatų griuvėsių bei kietųjų dangų šalinimas, statyboms trukdančių lauko inžinerinių tinklų iškėlimas;
- Suprojektuoti ir pastatyti vieno buto gyvenamą namą, bei antžeminę automobilių stovėjimo aikštelę;
- Užtikrinti reikalingą inžinerinę infrastruktūrą projektuojamam pastatui. Sklype planuojama jungtis prie miesto inžinerinių tinklų pagal gautas technines sąlygas, žr. punktą 1.4.3;
- Įrengti priėjimus, privažiavimą (tarp jų ir gaisriniam transportui) prie projektuojamo pastato;
- Sutvarkyti ir įrengti sklypo plano dalį taip, kad ši užtikrintų pilnavertišką gyvenamo namo funkcionavimą, bei poreikius: reikalingas automobilių stovėjimo vietas, žaliąsias erdves (vejų įrengimas, krūmų, medžių, bei kitų augalų sodinimas).

### 1.4.2. Sklypo planavimo principai, koncepcija, architektūra:

Projektuojant pastatą, vadovujamasi LR Statybos įstatymo 5 straipsnio bei LR Architektūros įstatymo 11 straipsnio reikalavimais.

Planuojamas įvažiavimas į sklypą iš Vakarinės pusės – Lazdynėlių g. Šioje sklypo dalyje numatomos automobilių stovėjimo vietos, patekimas į garažą, šiukšlių konteinerių vieta (greta įvažiavimo) bei pagrindinis patekimas į pastatą.

Projektuojamo pastato pirmo aukšto kontūras numatomas „įtrauktas“ gilyn, taip vizualiai atskiriant pastato du aukštus ir sukuriant lengvesnio pastato vaizdą, šiam vizualiniam pastato skaidymui Pastato Vakarinės ir Rytinės antro aukšto pusės yra numatomos su konsoline dalimi. Užtikrinamas natūralių statybinių medžiagų naudojimas projekte. Pastato pirmo ir antro aukštų fasadams yra naudojamos skirtingos medžiagos – pirmas aukštas lygios faktūros, juodos spalvos betonas, o antras aukštas su smulkaus vertikalaus skaidymo fibrocemento plokščių apdaila. Vakarinėje pastato konsolinėje dalyje yra numatomas balkonas, į kurį patenkama pro pagrindinį miegamąjį – su vaizdu į mišką bei į pagrindinį įvažiavimą. Rytinė pastato konsolinė dalis yra funkciškai panaudojama uždengiant pirmo aukšto terasą nuo kritulių. Pirmame aukšte numatoma „U“ forma juosianti pastatą terasa, kuri suteikia galimybę gyventojams ja naudotis įvairiais paros laikais – ryte, dieną bei vakare, pagal poreikį – su ir be tiesioginių saulės spindulių. Pastato vidinio išplanavimo schemoje laikomasi principo – suteikti kiekvienai patalpai reikiamo natūralaus apšvietimo – taip kuriant atvirų erdvių pojūtį. Dėl šios priežasties – visuose kambariuose bei svetainėje/ virtuvėje yra numatomos vitrinos iki grindų. Pastate yra numatomos dvi laiptinės - viena uždara, vedanti į rūšio patalpas, kita atvira – vedanti iš pirmo aukšto į antrą. Pastatas savo tūriu, fasado kompozicija dera prie konteksto, yra šiuolaikiškas savo urbanistiniu sprendimu, architektūrine raiška bei technologiniais sprendimais, papildo bei praturtina miestovaizdžio charakterį. Pastato mastelis, fasadinė kompozicija bei spalviniai sprendimai puikiai integruojasi gretimame kontekste. Rengiant sklypo vertikalųjį planą, išsaugomos išraiškingos teritorijos reljefo formos, jos koreguojamos minimaliai.

Sklypas yra numatomas be viešųjų erdvių – sklypo teritorija užtvirta tvora, formuojant privatų vidinį kiemą.

DOKUMENTO ŽYMUO	LAPAS	LAPŲ	LAIDA
23027-00-PP-SA-AR	5	15	0

Projektuojamas įvažiavimas, automobilių stovėjimo aikštelė greta pastato dengta kietosiomis dangomis pvz. betoninėmis trinkelėmis. Jų pasirinkimo motyvai – natūralių medžiagų integracija sklype, atitinkančios aplinkinį gamtinį kontekstą. Takeliai, skirti pėstiesiems sklypo viduje, numatomi su integruotais vejos pleištais. Naudojamos skirtingų spalvų, tekstūrų bei raštų kompozicijos, kuriančios įdomių bei atraktyvių erdvių efektą.

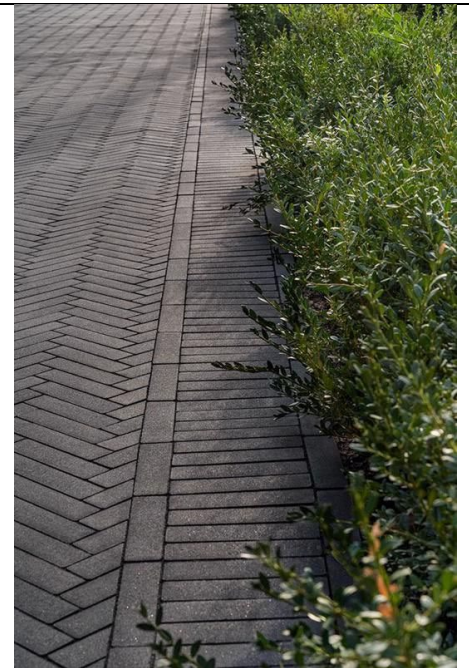
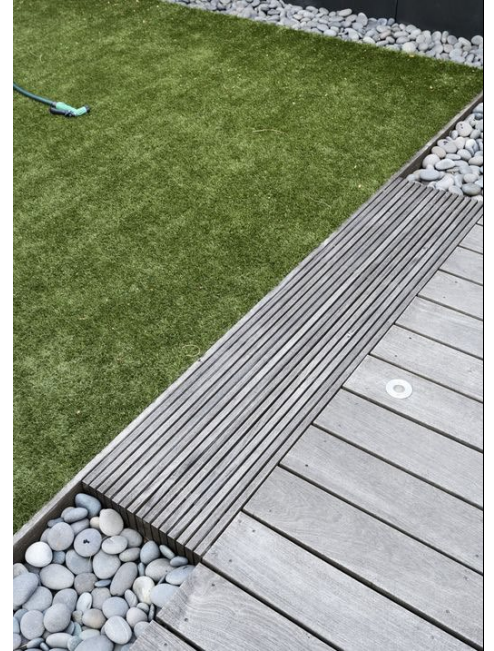

DOKUMENTO ŽYMUO	LAPAS	LAPŲ	LAIDA
23027-00-PP-SA-AR	6	15	0

Užstatymo principinė schema:

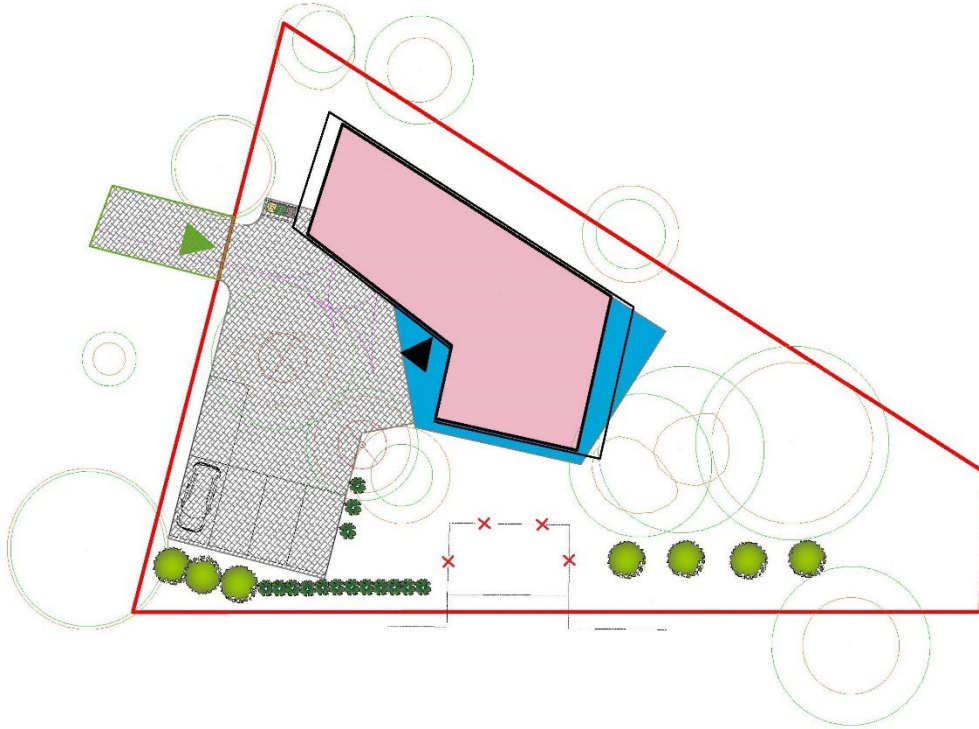

Automobilių parkavimo aikštelė kieme yra dengta kietosiomis dangomis: betoninėmis trinkelėmis.

**1.4.1. Gaisrinės saugos sprendiniai**

Projektuojamas pastatas – II ugniai atsparumo laipsnio.

Kaimyniniame sklype, adresu Rūko g. 13 stovintys pastatai yra priskiriami II ugniai atsparumo laipsniui.

*Minimalūs priešgaisriniai atstumai tarp pastatų (remiantis STR 2.02.01:2004 "Gyvenamieji pastatai" 4 lentele):*

Pastato atsparumo ugniai laipsnis	Atstumas (m) iki gretimų pastatų, kurių atsparumo ugniai laipsnis		
	I	II	III
I	6	8	10
II	8	8	10
III	10	10	15

Reikalingas norminis priešgaisrinis atstumas tarp pastatų yra 8 m. Artimiausias atstumas nuo projektuojamų pastatų iki artimiausių kaimyninių pastatų- 8.15m. Visi priešgaisriniai norminiai atstumai tarp pastatų yra išlaikomi.

DOKUMENTO ŽYMUO	LAPAS	LAPŲ	LAIDA
23027-00-PP-SA-AR	7	15	0

### SKLYPĄ RIBOJANTYS PARAMETRAI

1. Išlaikomi 3 m. atstumai nuo sklypo ribos

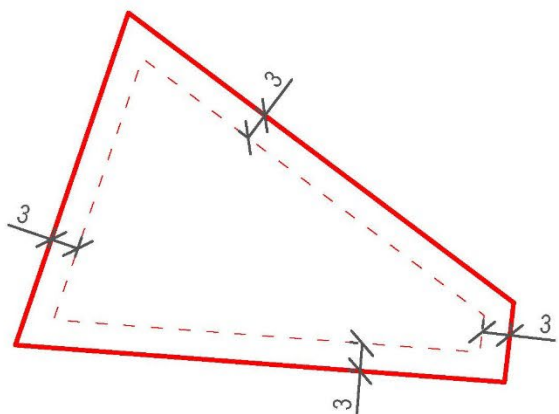

2. Siekiama išsaugoti esamus medžius sklype.

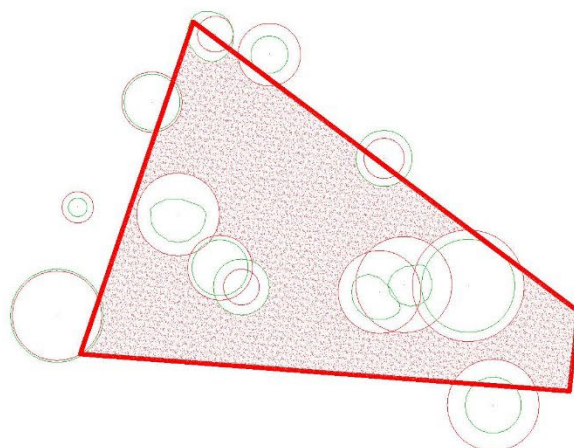

3. Išlaikomi gaisrinių reikalavimų atstumai nuo gretimų pastatų.

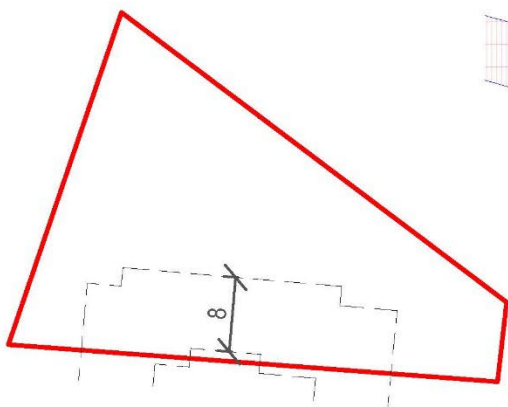

4. Numatomas tinkamiausias pateikimas į sklypą.

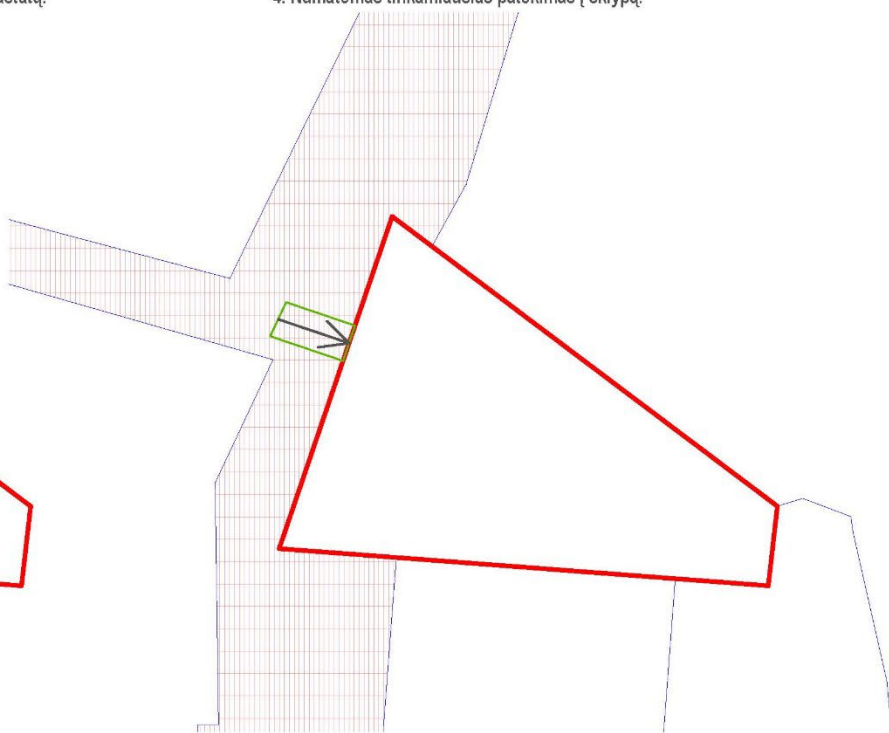

5. Tinkamiausia bei patogiausia vieta pastatui.

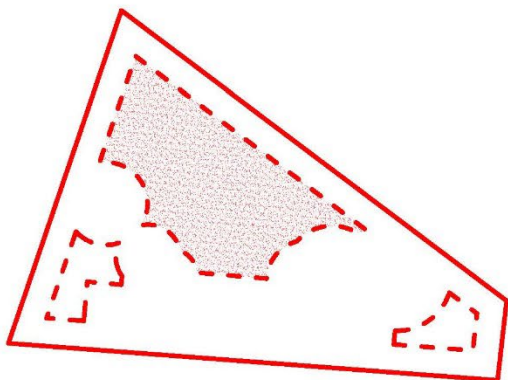

DOKUMENTO ŽYMUO	LAPAS	LAPŲ	LAIDA
23027-00-PP-SA-AR	8	15	0

TŪRIO PAIEŠKOS SKLYPE

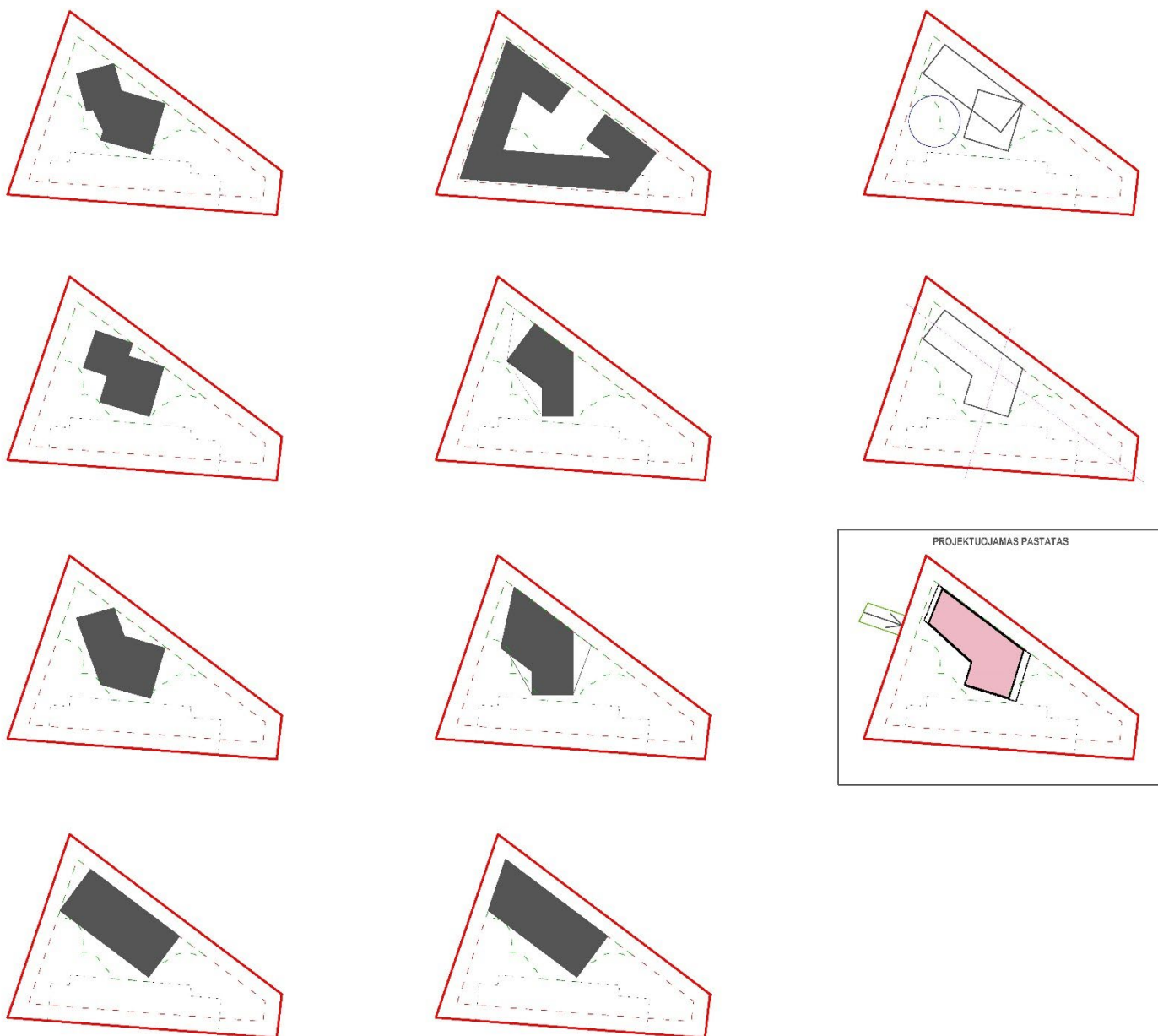

Parinktu tūriu sklype siekiama maksimaliai išsaugoti esamus medžius sklype.

#### **1.4.2. Automobilių stovėjimo vietų poreikio nustatymas**

Automobilių stovėjimo vietų poreikis nustatomas pagal STR 2.06.04:2014 „Gatvės ir vietinės reikšmės keliai. Bendrieji reikalavimai“, XIII skyriaus, 107 punkto, 30 lentelę.

#### **30 lentelė Automobilių stovėjimo vietų minimalus skaičius**

Eil. Nr.	Pastatų	Minimalus automobilių stovėjimo vietų skaičius
1.	Gyvenamosios paskirties pastatai	
1.1.	Gyvenamosios paskirties (vieno buto) pastatai	Pastatui, kurio naudingasis plotas neviršija 70 m <sup>2</sup> – 1 vieta; Pastatui, kurio naudingasis plotas didesnis kaip 70 m <sup>2</sup> , bet neviršija 140 m <sup>2</sup> – 2 vietos; <b>Pastatui, kurio naudingasis plotas didesnis kaip 140 m<sup>2</sup> – 2 vietos ir papildomai po 1 vietą kiekvienam</b>

DOKUMENTO ŽYMUO	LAPAS	LAPŲ	LAIDA
23027-00-PP-SA-AR	9	15	0

iki 50 m <sup>2</sup> didesniai kaip 140 m <sup>2</sup> esančiam naudingajam plotui.
--

Projektuojamame pastate suprojektuota naudingojo patalpų ploto (m<sup>2</sup>), neįskaičiuojant garažų patalpų ploto: 336.81 m<sup>2</sup>. Skaičiavimai:

$$336.81 - 140.00 = 196.81$$

$$196.81 / 50 = 3.94 \text{ vt.}$$

$$2 \text{ vt.} + 3.94 \text{ vt.} \approx \underline{\underline{6 \text{ vt.}}}$$

Iš viso reikalinga įrengti **6** automobilių stovėjimo vietas.

Projektuojamo pastato automobilių stovėjimo vietų įrengimas yra užtikrinamas sklypo ribose.

#### **1.4.3. Susisiekimo ir inžinerinių tinklų sprendiniai:**

Susisiekimo sprendiniai įgyvendinami pagal gautas Prisijungimo prie susisiekimo komunikacijų sąlygas Nr. 23/457. Formuojamas įvažiavimas į sklypą nuo Lazdynėlių g. sklypo vakarinėje pusėje.

#### **Lauko elektros tinklai:**

Gyvenamojo namo lauko elektros tinklų prijungimas vykdomas pagal prisijungimo sąlygas Nr. TS24-21787.

#### **Vandentiekio ir nuotekų šalinimo tinklai:**

Vandentiekio tinklai

Vandentiekio ir ūkio – buities nuotekynės tinklai projektuojami pagal UAB „Vilniaus vandenys“ išduotas prisijungimo sąlygas Nr. PS24-279, 2024 02 02.

Projektuojamam objektui numatomas ūkio – buities vandentiekis.

Vandentiekio įvadas į projektuojamą vienbutį pastatą projektuojamas iš slėginių PE100 PN10 vandentiekio vamzdžių Ø32 mm skersmens nuo esamo vandentiekio tinklo d110/d100 mm Lazdynėlių g.

Projektuojamo vienbučio pastato vandens apskaitos mazgas numatomas techninėje patalpoje, numatant juose mėginių paėmimo vietą ir trapą vandens nuleidimui. Taip pat numatoma apskaita ir laistymui.

Vandentiekio trasa yra montuojama atviru tranšėjiniu būdu.

Vandentiekio tinklai klojami pagal gamintojų nurodytą technologiją.

Vandentiekio tinklų ir įrenginių apsaugos zona, kai vandentiekio tinklai ir įrenginiai įrengiami iki 2,5 m gylyje, yra žemės juosta po 2,5 m nuo vamzdyno ašies. Vandentiekio tinklų ir įrenginių apsaugos zona, kai vandentiekio tinklai ir įrenginiai įrengiami giliau kaip 2,5 m, yra žemės juosta po 5 m nuo vamzdyno ašies.

Bendras vandens suvartojimas: Qd = 0,5 m<sup>3</sup>/d; Qh = 0,15 m<sup>3</sup>/h; Qs = 0,04 l/s.

Buitinių nuotekų tinklai

Iš vienbučio gyvenamojo pastato projektuojama viena nuotekų sistema: ūkio – buities nuotekynė (F1).

Ūkio – buities savitakiniai nuotekynės tinklai projektuojami iš PVC vamzdžių, Ø160mm.

Buitinių nuotekų išvadas pajungiami į esamą buitinių nuotekų tinklą d160mm ties Rūko g. 15 sklypu. Tinklų savininko šio tinklo nėra.

Buitinių nuotekų tinklai klojami pagal gamintojų nurodytą technologiją.

Buitinių nuotekų tinklų ir įrenginių apsaugos zona, kai buitinių nuotekų tinklai ir įrenginiai įrengiami iki 2,5 m gylyje, yra žemės juosta po 2,5 m nuo vamzdyno ašies. Buitinių nuotekų tinklų ir įrenginių apsaugos zona, kai buitinių nuotekų tinklai ir įrenginiai įrengiami giliau kaip 2,5 m, yra žemės juosta po 5 m nuo vamzdyno ašies.

Lietaus nuotekynės tinklai projektuojami pagal UAB „Grinda“ išduotas technines sąlygas Nr. 24/142, 2024 04 30.

Šioj teritorijoj centralizuotų Vilniaus miesto paviršinių nuotekų tinklų nėra, todėl sklype numatomas vietinis lietaus surinkimas.

Projektuojamais lietaus nuotekų tinklais numatoma surinkti lietaus vandenį nuo stogų ir aikštelės iš PVC lauko nuotekynės vamzdžių d110-160mm. Lietvamzdžiai įleidžiami į žemę ir apjungiami požeminiu tinklu. Iš dviejų vidinių lietaus vamzdžių lietaus vanduo išleidžiamas vidiniu būdu (žiūr. architektūrinę dalį).

DOKUMENTO ŽYMUO	LAPAS	LAPŲ	LAIDA
23027-00-PP-SA-AR	10	15	0

Lietaus nuotekų kiekiai:

Bendras skaičiuotinas lietaus nuotekų kiekis nuo pastato stogo ir aikštelės:

STR 2.07.01:2003

9 priedas

PAVIRŠINIŲ (LIETAUS) NUOTEKŲ DEBITO APSKAIČIAVIMAS

Visas paviršinių (lietaus) nuotekų debitas nuo sklypo:

$$Q_{bendras} = Q_{lt} + Q_{st} = I \cdot (C_d \cdot F_d + C_v \cdot F_v) + F_{st} \cdot I, \text{ l/s}$$

$$Q_{bendras} = 157 \cdot (0,95 \cdot F_d + 0,22 \cdot F_v) + F_{st} \cdot 157 = 10,1 \quad \text{l/s}$$

UAB „Grinda“ rekomenduojami parametrai:

$I$  - lietaus intensyvumas (l/s·ha), priimtas **157 (l/s·ha)**;

$C_d$  - kietų dangų priimtas koeficientas **0,95**;

$C_v$  - vejų priimtas koeficientas **0,22**.

Skaičiuojamos teritorijos duomenys:

Sklypo plotas  $F_{sk}$  - 0,00 ha;

Kietos dangos  $F_d$  - 0,05 ha;

Vejų plotas  $F_v$  - 0,00 ha;

Stogo plotas  $F_{st}$  - 0,02 ha.

2.7. Skaičiuotinis paviršinių (lietaus) nuotekų debitas nustatomas atsižvelgiant į lietaus nuotakyno kaupiamąją gebą ir spūdinį tekėjimą tvinstančiame nuotakinyje:

$$Q_{max} = \beta \cdot Q_{lt} = 1 \cdot Q_{lt}, \text{ l/s}$$

kai:

$Q_{lt}$  – lietaus nuotekų debitas, apskaičiuojamas pagal 2.1. p.;

$\beta$  - koeficientas, įvertinantis kaupiamąją gebą ir spūdinį tekėjimą. Priimta  $\beta = 1$ ;

Lauko paviršinių (lietaus) nuotekų debitas apskaičiuojamas pagal formulę:

$$Q_{lt} = I \cdot F \cdot C_{vid}, \text{ l/s,}$$

kai:

$I$  - lietaus intensyvumas (l/s·ha), apskaičiuojamas pagal;

$F$  - skaičiuotinis nuotėkio baseino plotas (ha);

$C_{vid}$  - vidutinis svertinis nuotėkio koeficientas.

Lietaus intensyvumas apskaičiuojamas iš lygties:

$$I = \frac{A}{T + B} + c = \frac{5835}{20 + 17} - 0,8 = 157, \text{ l/(s·ha),}$$

kai:

$A, B, c$  – lietaus parametrai, priklausantys nuo vietos geografinių – klimatinų sąlygų ir nuotakyno ištvėnimo retmenis dydžio; STR 2.07.01:2003 “Vandentiekis ir nuotekų šalintuvas. Pastato inžinerinės sistemos. Lauko inžineriniai tinklai.” 10 priede. ( retmuo p-5, A- 5835, B-17, c- (-0,8));

$T$  – lietaus trukmė, min; 20 min.

2.6. Vidutinis svertinis nuotėkio koeficientas  $C_{vid}$  apskaičiuojamas pagal formulę:

$$C_{vid} = \frac{\sum C_i \cdot F_i}{F}$$

DOKUMENTO ŽYMUO	LAPAS	LAPŲ	LAIDA
23027-00-PP-SA-AR	11	15	0

kai:

Ci – būdingų nuotėkio baseino paviršių nuotėkio koeficientai. Kai kurių paviršių nuotėkio koeficientų ribinės reikšmės nurodytos 9 priedo, 4 lentelėje; Priimti koeficientai kietai dangai 0,95, vejai 0,22;

Fi – tam tikromis paviršiaus savybėmis pasižyminti (jai priskiriamas nuotėkio koeficientas Ci) nuotėkio baseino dalis;

F - skaičiuotinis nuotėkio baseino plotas (ha).

Reikalinga lietaus nuotekų kaupimo talpa:

Per pasirinktą lietaus eigos intervalą įtekančių į debito reguliavimo įrenginius nuotekų kiekis apskaičiuojamas taip:

$$V_{it} = \frac{I \cdot F \cdot C \cdot t}{1000}, \text{ m}^3,$$

kai: I – lietaus intensyvumas, l/(s·ha), apskaičiuojamas pagal Reglamento 9 priedo 2.2 p.;

F – nuotėkio baseino plotas, ha, pagal Reglamento 9 priedo 2.4 p.; C – vidutinis svertinis nuotėkio koeficientas, pagal Reglamento 9 priedo 2.6 p.; t – lietaus eigos intervalo ilgis sekundėmis t.y. nagrinėjamas intervalas nuo 1s iki 3600 s.

$$V_{it} = 157 \cdot 0,0663 \cdot 1,0 \cdot 1200 / 1000 = 12,5 \text{ m}^3;$$

Pagal skaičiavimus reikalinga debito kaupimo talpa yra 12,5 m<sup>3</sup>. Projekte numatoma kaupimo talpa d1,8m, L-5,10m.

Su kaupęs perteklinis lietaus vanduo iš kaupimo talpų bus naudojamas pievos laistymui, o neišnaudojus lietaus vandens perteklius laistymui bus išvežamas.

#### **Lauko elektroninių ryšių tinklai:**

Lauko elektroniniai ryšiai projektuojami pagal išduotas Telia Lietuva, AB prisijungimo sąlygas Nr. 1-I-0097/24.

#### **1.4.4. Atliekų tvarkymo sprendiniai**

Sklype, buitinių atliekų tvarkymui numatomi individualūs antžeminiai atliekų surinkimo konteineriai. Jų vieta numatoma sklypo vakarinėje dalyje, prie vartų. Buitinių atliekų tvarkymas vykdomas sudarius sutartį su buitines atliekas tvarkančia įmone.

#### **1.4.5. Pastato laikančiosios konstrukcijos, išorinės atitvaros**

### **KONSTRUKCINĖ PASTATO SCHEMA**

Poliniai pamatai skaičiuojami kaip centriškai gniuždomi gelžbetoniniai elementai, kurie apjungti monolitinėmis sienomis. Poliniai pamatai parinkti atsižvelgiant, kokiam gylyje yra stiprūs gruntai. Poliai turi būti įrengti taip, kad perimtų nurodytas apkrovas ir užtikrintų, kad pastato deformacijos neviršytų leistinų dydžių: didžiausias leistinas nusėdimas – 2 cm, santykinis sėdimų skirtumas tarp atskirų pamatų l/500.

Pastato sienos mūrijamos iš silikatinių blokelių. Taip pat numatomos monolitinės gelžbetoninės ir plieninės kolonos. 1 aukšto mūras ir kolonos perima apkrovas nuo perdangos, antro aukšto mūro ir kolonų, bei stogo.

Pastato stabilumas užtikrinamas monolitinėmis sienomis prie kurių ankeruojamos perdangos.

### **STATINIO KONSTRUKCIJOS**

Projektuojamas mūrinis dviejų aukštų gyvenamasis namas su rūsiu. Tarpaukštinė perdanga – gelžbetoninė monolitinė.

Pastato stogas – vienslaidis.

#### ***Pamatai***

Projektuojami gręžtiniai poliniai pamatai, apjungiami monolitinėmis sienomis. Gręžtiniai poliai įrengiami CFA metodu panaudojant apsauginį vamzdį. Polių gylis parenkamas atsižvelgiant į inžinerinius geologinius tyrimus. Monolitinės rūsi

DOKUMENTO ŽYMUO	LAPAS	LAPŲ	LAIDA
23027-00-PP-SA-AR	12	15	0

sienos apšiltinamos polistireniniu putplasčiu. Apsisaugojimui nuo drėgmės skverbimosi į pastatą rostverkas turi būti apsaugotas hidroizoliacija.

### **Grindys**

Visose gyvenamose patalpose pirmame aukšte ant apšiltinimo sluoksnio įrengti ne mažiau nei 70 mm storio C16/20 smėlbetonio grindų pagrindą armuotą tinkliuku.

### **Atitvarinės sienos**

Naujai projektuojamo pastato sienos iš 180/240 mm storio silikatinių blokelių, kurių stiprumas gniuždant ne mažesnis kaip 15 N/mm<sup>2</sup>. Mūrinės sienas armuoti pagal blokelių gamintojo rekomendacijas, jei nėra nurodyta kitaip. Pastato sienos apšiltinamos polistireno plokštėmis.

### **Stogas**

Pastato stogas – vienšlaitis, medinių santvarų, dengtas profiliuota skarda. Medinės santvaros remiamos ant mūro ir plieninių sijų.

Lietaus nuvedimas projektuojamas per išorinius lietvamzdžius.

## **1.5. ESAMŲ MEDŽIŲ ĮVERTINIMAS, TAKSACIJA**

Žiūrėti priedą – „Lazdynėlių g. 33 A, Želdinių inventORIZACIJA“

## **1.6. SKLYPO SUTVARKYMAS IR APŽELDINIMAS**



Statybos sklypo išskirtinis bruožas, gamtinė gretimybė – sklypo Šiaurės rytuose, esantis Bukčių miško parkas. Sklype ir aplink jį yra inventorizuota 13 medžių. Sklype planuojama sodinti krūminius augalus – norint sukurti vizualiai privačias erdves nuo kaimyninių sklypų, sklypas apželdintas veja. Želdinimui numatomos nereiklios dirvožemiui ir papildomam laistymui, Lietuvoje žiemojančios atsparios šalčiams augalų rūšys.

Įvažiavimui trukdantys ~ 2 vnt. medžių bus kertami, kompensuojat kirtimą sklype planuojama atsodinti medžių. Likę vertingi želdiniai yra išsaugomi. Medžiai yra atsodinami pagal galiojančią Vilniaus miesto savivaldybės numatytą kompensavimo už kertamus želdinius tvarką.

Numatomos šios ar kitos analogiškos augalų rūšys/ tipai sklype:

Augalo pavadinimas	

DOKUMENTO ŽYMUO	LAPAS	LAPŲ	LAI DA
	23027-00-PP-SA-AR	13	15

<p>Vidutinio aukščio krūmai.</p> <p>Analogas - Baltoji sedula, Cornus alba 'Elegantissima'</p>	
<p>Spygliuočiai medžiai – žemaūgiai</p> <p>Analogas – žemaūgė pušis; Pušis juodoji (Pinus nigra)</p>	
<p>Žoliniai augalai - Calamagrostis (stipa) brachytricha / Korėjinis lendrūnas (Ašuo­tė)</p>	

DOKUMENTO ŽYMUO	LAPAS	LAPŲ	LAIDA
23027-00-PP-SA-AR	14	15	0

Priklausomų želdynų plotas yra apskaičiuojamas vadovaujantis Priklausomųjų želdynų plotų normų apskaičiavimo tvarkos aprašu, patvirtintu Lietuvos Respublikos aplinkos ministro 2007 gruodžio 21d. įsakymu Nr. D1-694.

Eil. Nr.	Žemės sklypo naudojimo būdas	Mažiausias želdynams priskiriamas plotas nuo viso žemės sklypo ploto, proc.	Mažiausias želdynams priskiriamas plotas nuo viso žemės sklypo ploto gamtinio karkaso stipriai pažeisto (degraduoto) geoekologinio potencialo*- teritorijose (proc.)	Didžiausia leidžiama kompensuoti priklausomųjų želdynų plotų normų dalis (procentiniai punktai)
1.	Vienbučių ir dvibučių gyvenamųjų pastatų teritorijos: 1.1. planuojami naujai užstatyti žemės sklypai;	25	35	-

DOKUMENTO ŽYMUO	LAPAS	LAPŲ	LAIDA
23027-00-PP-SA-AR	15	15	0



## VILNIAUS MIESTO SAVIVALDYBĖS ADMINISTRACIJA

PRITARIU  
Vyriausiasis miesto architektas

2024 m. \_\_\_\_\_ d.

### PROJEKTINIŲ PASIŪLYMŲ RENGIMO UŽDUOTIS

20 m. d.  
Vilnius

1. Statinio projekto pavadinimas: Vieno buto gyvenamojo namo Lazdynėlių g. 33 A, Vilnius, statybos projektas
2. Nustatomi žemės sklypo naudojimo reglamentai

2.1.	užstatymo tipas	Vienbutis gyvenamasis namas
2.2.	užstatymo tankis	Iki 19 proc.
2.3.	užstatymo intensyvumas	Iki 0,24
2.4.	aukštis (m) nuo statinių statybos zonos esamo žemės paviršiaus	Iki 8,50 m
2.5.	maksimali absoliutinė altitudė (m)	Iki 119,00 m
2.6.	aukštų skaičius (nuo–iki)	Iki 2 a.
2.7.	priklausomų želdynų plotas	Vadovautis Priklausomųjų želdynų plotų normų apskaičiavimo tvarkos aprašu, patvirtintu Lietuvos Respublikos aplinkos ministro 2007 gruodžio 21d. įsakymas Nr. D1-694.
2.8.	automobilių stovėjimo vietų skaičius	Sklypo ribose užtikrinti norminį automobilių stovėjimo vietų skaičių vadovaujantis STR 2.06.04:2014 „Gatvės ir vietinės reikšmės keliai. Bendrieji reikalavimai“ ir Vilniaus miesto savivaldybės tarybos patvirtintais sprendimais: 2017-12-20 sprendimu Nr. 1-1312 „Dėl Vilniaus miesto savivaldybės teritorijos suskirstymo į zonas pagal nustatytus automobilių stovėjimo vietų skaičiaus koeficientus schemos, kompensavimo už papildomai įrengtas automobilių stovėjimo vietas tvarkos aprašo ir sutarties formos tvirtinimo“ bei 2021-07-14 sprendimu Nr. 1-1083 „Dėl Vilniaus miesto savivaldybės teritorijos suskirstymo į zonas pagal nustatytus automobilių stovėjimo vietų skaičiaus koeficientus schemos tvirtinimo“.
2.9.	esamų medžių įvertinimas, taksacija	Aiškinamajame rašte apibūdinti situaciją apie sklype esamus medžius. Jei sklype medžių yra - reikalinga pateikti medžių inventorizaciją. Jei sklype medžių nėra – tai turi būti parašyta aiškinamojo rašto dalyje. Želdiniai vertinami remiantis Želdynų ir želdinių inventorizavimo ir apskaitos taisyklėmis (Lietuvos Respublikos aplinkos ministro 2008 m. sausio 8 d. įsakymas Nr. D1-5 „Dėl Želdynų ir želdinių inventorizavimo ir apskaitos taisyklių patvirtinimo“). Grafinę ir tekstinę informaciją pateikti vadovaujantis pateiktu

		<p>grafiniu/informaciniu medžių žymėjimo ir inventorizacijos lentelės pavyzdžiu „Grafinis/ informacinis medžių žymėjimas plane ir inventorizacijos lentelės sudėtis“. Informaciją, kurie želdiniai yra saugotini vienbučių ir dvibučių gyvenamųjų pastatų teritorijoje rasite 2008 m. kovo 12 d. LR Vyriausybės nutarime Nr. 206.</p> <p>Identifikuotus vertingus želdinius siekti išsaugoti ir integruoti į sklypo sutvarkymo sprendinius. Jei medžiai kertami, pagrįsti šių kirtimų būtinumą. Identifikuotus vertingus želdinius siekti išsaugoti.</p>
--	--	--

### 3. Kiti reikalavimai

3.1.	architektūrinės išraiškos priemonės: medžiagiškumas, spalva, tūrio formos, proporcijos, mastelis	<p>Vadovautis LR Statybos įstatymo 5 straipsnio bei LR Architektūros įstatymo 11 straipsnio reikalavimais.</p> <p>Pastatas savo tūriu, fasado kompozicija privalo derėti prie konteksto, tačiau kartu turi būti šiuolaikiškas savo urbanistiniu sprendimu, architektūrine raiška bei technologiniais sprendimais, papildyti ir praturtinti miestovaizdžio charakterį.</p> <p>Atsižvelgti ir reaguoti į aplinkinio užstatymo aukštingumą, charakterį, proporcijas, mastelį; pastatų architektūrinė išraiška turi būti kontekstuali aplinkai. Užtikrinti natūralių, geriausia vietinių statybinių medžiagų – plytos, medis, betonas, metalas, stiklas, naudojimą; projektiniuose pasiūlymuose nurodyti fasadų apdailai parinktas medžiagas. Nagrinėjant pastato fasado kompoziciją ir spalvinį sprendimą įvertinti aplinkoje esančius statinius: siektina, kad planuojamas užstatymas būtų integruotas aplinkoje bei nesukeltų neigiamo vizualinio poveikio aplinkai.</p>
3.2.	reikalavimai sklypo sutvarkymui ir apželdinimui	<p>Parengti žemės sklypo sutvarkymo ir apželdinimo sprendinius. Aiškinamajame rašte apibūdinti teritorijos sutvarkymo kompozicijos idėją. Parengti sklypo analizę, kurioje būtų išnagrinėta bei paaiškinta pradinė sklypo esama situacija (klimatinės sąlygos, esami medžiai, sklypo ekologinė funkcija supančios aplinkos kontekste, aukščiai, reljefas). Išsaugoti išraiškingas teritorijos reljefo formas.</p> <p>Rekomenduojama rinktis vietos kraštovaizdžio charakterį atitinkančius ir bioįvairovę skatinančius želdinius.</p> <p>Nauji projektuojami želdiniai ir medžiai turi būti pažymėti sutartiniais ženklais, kurių žymėjimai skiriasi nuo esamų išsaugomų želdinių žymėjimo.</p> <p>Aprašyti sklypo dangų medžiagiškumą, parinkimo motyvus. Projektuojant automobilių saugyklą ar automobilių stovėjimo vietas, išlaikyti norminius atstumus, nustatytus STR 2.06.04:2014 „Gatvės ir vietinės reikšmės keliai.</p> <p>Projektuojant automobilių stovėjimo aikštelę vadovautis STR „Gatvės ir vietinės reikšmės keliai. Bendrieji reikalavimai“.</p> <p>Vadovautis Priklausomųjų želdynų plotų normų apskaičiavimo tvarkos aprašu (patvirtintu 2007-12-21 LR Aplinkos ministro įsakymu Nr. D1-694).</p> <p>Vadovautis Lietuvos Respublikos aplinkos ministro 2022 m. sausio 18 d. įsakymo Nr. D1-10 redakcija „Medžių ir krūmų veisimo, vejų ir gėlynų įrengimo taisyklėmis“.</p> <p>Užtikrinti insoliacijos, higienos ir priešgaisrinius reikalavimus. Rekomenduojame vadovautis Vilniaus miesto savivaldybės teritorijos bendrojo plano sprendiniais, rekomenduojamas sąlyginis didžiausias leidžiamas nelaidžių dangų kiekis sklype 40 %.</p>

		Detalizuoti, kas yra įskaičiuojama į nelaidžių dangų kiekį. Aiškinamajame rašte nurodyti lietaus vandens surinkimo sprendinius. Pasiūlyti tvarius lietaus vandens surinkimo ir kitus tvarią aplinką formuojančius sprendinius panaudojant susiklosčiusios gamtinės situacijos potencialą.
3.3.	konteksto sąlygojami reikalavimai	Vadovautis STR 2.02.09:2005 "Vienbučiai ir dvibučiai gyvenamieji pastatai" reikalavimais. Pastato patalpų išplanavimas, paskirtis, fasadų architektūrinė išraiška turi atitikti numatomo pastato funkciją. Nepažeisti trečiųjų asmenų interesų. Projektiniuose pasiūlymuose nurodyti atstumą nuo pastato iki žemės sklypo ribų. Atstumai iki sklypo ribų nustatomi vadovaujantis STR 2.02.09:2005 „Vienbučiai ir dvibučiai gyvenamieji pastatai“ reikalavimais. Neišlaikant norminių atstumų iki sklypo ribų, su prašymu patvirtinti projektinius pasiūlymus pateikti besiribojančių sklypų savininkų ar teritorijos valdytojų sutikimus. Statytojas turi įgyvendinti statytojo teisę vadovaujantis LR Statybos įstatymo 3 straip. nuostatomis.
	reikalavimai susisiekimo ir inžinerinių tinklų plėtrai	Vadovautis Vilniaus miesto savivaldybės administracijos Infrastruktūros skyriaus prisijungimo prie susisiekimo komunikacijų ir inžinerinius tinklus eksploatuojančių institucijų sąlygomis.
3.4.	kiti teritorijų planavimo dokumentuose nustatyti reikalavimai (bendruosiuose, specialiuosiuose planuose)	Vadovautis Vilniaus miesto savivaldybės teritorijos bendrojo plano (TPDR registracija T00086338) sprendinius; vadovautis Vilniaus miesto dviračių takų specialiojo plano (TPDR reg. Nr. T00072197) sprendiniais; vadovautis Susisiekimo pėsčiomis projektų Vilniaus miesto savivaldybėje rengimo ir įgyvendinimo rekomendacijas (patvirt. Vilniaus miesto savivaldybės administracijos direktoriaus 2018-12-17 įsakymu Nr. 30-3844/18(2.1.IE-TD2)).
3.5.	su projekto įgyvendinimu susijusi būtina viešosios infrastruktūros plėtra	Vertinti poreikį.
3.6.	projektinių pasiūlymų vaizdinės informacijos parengimas	Vadovautis 2019 m. gruodžio 16 d. Vilniaus miesto savivaldybės administracijos direktoriaus įsakymu Nr. 30-3178/19 patvirtintu „Projektinių pasiūlymų ir techninio projekto įtraukimo į GIS duomenų bazę ir geoportalą „Vilnius 3D planas“ tvarkos aprašu. Projektinių pasiūlymų sudėtis pagal STR1.04.04:2017 „Statinio projektavimas, projekto ekspertizė“ 13 priedą. Patvirtinta projektinių pasiūlymų rengimo užduotis teikiama projektinių pasiūlymų bylos sudėtyje. Užtikrinti visuomenės informavimą STR „Statinio projektavimas, projekto ekspertizė“ VIII skyriuje nustatyta tvarka; informacinis stendas turi būti pakankamo dydžio (ne mažiau kaip 0,5 kv. m), stende pateikiama statinių išdėstymo sklype su gretima urbanistine aplinka vizualizacija, nurodoma stendo įrengimo ir išmontavimo datos ir kita privaloma informacija. Stendo vieta prie statybos objekto parenkama aiškiai matomoje vietoje, kad būtų užtikrintas projektinių pasiūlymų viešinimas ir visuomenės informavimas.

G A – S , el. p. g .s @vilnius.lt

Lietuvos Respublikos viešojo administravimo įstatymo 14 straipsnis: Asmuo turi teisę apskusti viešojo administravimo subjekto priimtą administracinį sprendimą arba veiksma (neveikimą), taip pat viešojo administravimo subjekto vilkinimą atlikti jo kompetencijai priskirtus veiksmus šio įstatymo nustatyta tvarka tam pačiam viešojo administravimo subjektui arba aukštesniam pagal pavaldumą viešojo administravimo subjektui, arba kitų įstatymų, reglamentuojančių ginčų, kylančių iš administracinių teisinių santykių, nagrinėjimą, nustatyta tvarka išankstinio ginčų nagrinėjimo ne teismo tvarka institucijai, arba administraciniam teismui.

# VILNIUS Grafinis/informacinis medžių žymėjimas plane ir medžių inventorizacijos lentelės sudėtis

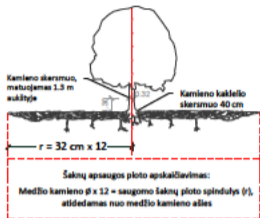

## MEDŽIŲ LAJOS IR ŠAKNYNO PROJEKCIJOS ŽYMĖJIMAS BRĖŽINYJE

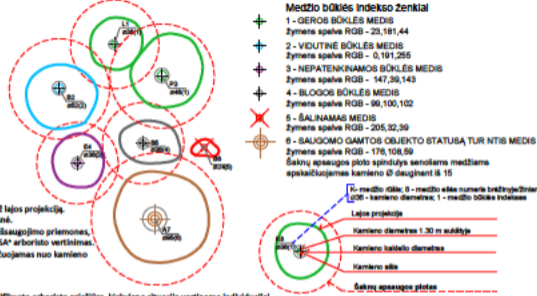

### SVARBU:

- A. Gamtinėje medžio augimvietėje šaknų projekcija visuomet didesnė už lajos projekciją. Urbanizuotose teritorijose šaknų projekcija gali būti asimetriška ir mažesnė.
- B. Parenkant projektinius sprendinius, būtina numatyti esamo šaknyno išsaugojimo priemones, nemažinant esamo šaknyno ploto. Matavimo atveju - būtinas EAC arba ISA\* arboristo vertinimas.
- C. Projektuojant dangus lajos projekcijos plokštę, darų atitrūkimas skaičiuojamas nuo kamieno kaktelio.

### REIKALAVIMAI SAUGOMAM ŠAKNŲ PLOTUI:

1. Saugomo šaknų ploto koregavimas galimas tik su EAC arba ISA\* sertifikuoto arboristo priežiūra, kiekviena situacija vertinama individualiai.
2. Statinių ir pastatų projektavimas ir statybos darbai judinant grūntą galimi tik pagal arboristo rekomendacijas, naudojant patvirtintas, medžio gerovę išsaugančias technologijas.
3. Saugomame šaknų plote draudžiama kelti ar žeminti esamo grunto lygį daugiau nei 5 cm.
4. Kasimo darbai vykdomi tik su kvalifikuoto arboristo priežiūra, rankiniu būdu ar naudojant oro kastuvą.
5. Saugomame šaknų plote draudžiama sandėliuoti statybines medžiagas ir grūntą, įvairių mechanizuotomis transporto priemonėmis ar jas ten statyti.
6. Saugomas šaknų plotas aptvertamas apsaugine, ne žemesne kaip 2 m. aukščio tvora su įėjimais/išėjimais. Tvora privalo likti visų darbų metu, net jei dalis darbų patenka į šią zoną.

\* EAC - Europos arboristinės tarybos (European Arboricultural Council [EAC]) sertifikatas - European Tree Worker (ETW), ISA - Tarptautinės arboristinės draugijos sertifikatas (International Society of Arboriculture [ISA])

**Pastaba 1:** Jei medžių žaizdos yra numatytas DP, pažymimas šių medžių šaknų saugojimo plotas plane bei kamieno kaktelio diametras.

**Pastaba 2:** Rengiant topo nuotrauką, atliekama medžių taksacija su tiksliu medžio kamieno ašies vieta.

**Pastaba 3:** Numatant medžių (išskyrus invazines rūšis) kirtimą, taikomas adekvatus kompensavimas naujais želdiniais - kertamo medžio diametras kompensuojamas tokia pat sodinamų medžių diametru suma, papildomai numatoma galimybė kompensuoti krūmių masyvais, kur 1 cm medžio kamieno diametro yra tolygus 2 m<sup>2</sup> krūmių masyvo plotui (jei sodinami 60-80 cm sodinukai, 2-4 vnt/m<sup>2</sup> tanku, priklausomai nuo augalo rūšies ir situacijos).

**Pastaba 4:** Saugomo gamtos objekto statusą turinčiam medžiui, šaknų apsaugos ploto spindulys (r) apskaičiuojamas kamieno  $\phi$  dauginant iš 15.

### ŽELDINIŲ INVENTORIZACIJOS LENTELĖS PAVYZDYS

Nr. plane	Medžio rūšis lotyniškai	Medžio rūšis lietuviškai	Kamieno diametras cm 1.30 m aukštyje (cm)	Kamieno diametras ties kamieno kakteliu (cm)	Saugomo šaknų ploto spindulys (m)	Lajos projekcija nuo ašies (A, B, V) kvadratai (m <sup>2</sup> )	Medžio būklės indeksas 1, 2, 3, 4, 5	Silumos/būtinosis arboristinės/įvertinimo priemonės
1	2	3	4	5	6	7	8	9
8	Paprastasis liepas	Acer platanoides	32	40	3,84	3; 4,5; 5; 3,4	1	Formuojamas/genėjimas

## DETALŪS METADUOMENYS

Dokumento sudarytojas (-ai)	Vilniaus miesto savivaldybė 188710061, Konstitucijos pr. 3, LT-09601, Vilnius
Dokumento pavadinimas (antraštė)	Projektinių pasiūlymų užduoties tvirtinimas LAZDYNĖLIŲ G. 33A
Dokumento registracijos data ir numeris	2024-05-07 Nr. A659-129/24(2.15.2.59E-ARC)
Dokumento gavimo data ir dokumento gavimo registracijos numeris	–
Dokumento specifikacijos identifikavimo žymuo	ADOC-V1.0
Parašo paskirtis	Pasirašymas
Parašą sukūrusio asmens vardas, pavardė ir pareigos	L K , Vyriausiojo architekto biuro vyriausioji miesto architektė (vyriausioji patarėja), Vyriausiojo architekto biuras
Sertifikatas išduotas	L K LT
Parašo sukūrimo data ir laikas	2024-05-07 09:14:50 (GMT+03:00)
Parašo formatas	XAdES-T
Laiko žymoje nurodytas laikas	2024-05-07 09:15:00 (GMT+03:00)
Informacija apie sertifikavimo paslaugų teikėją	EID-SK 2016, AS Sertifitseerimiskeskus EE
Sertifikato galiojimo laikas	2023-12-18 12:43:57 – 2026-12-18 12:43:57
Informacija apie būdus, naudotus metaduomenų vientisumui užtikrinti	"Registravimas" paskirties metaduomenų vientisumas užtikrintas naudojant "RCSC IssuingCA, VI Registru centras - i.k. 124110246 LT" išduotą sertifikatą "Dokumentų valdymo sistema Avilys, Vilniaus miesto savivaldybės administracija, į.k. 188710061 LT", sertifikatas galioja nuo 2021-12-20 09:38:49 iki 2024-12-19 09:38:49
Pagrindinio dokumento priedų skaičius	1
Pagrindinio dokumento priedamų dokumentų skaičius	–
Priedamo dokumento sudarytojas (-ai)	–
Priedamo dokumento pavadinimas (antraštė)	–
Priedamo dokumento registracijos data ir numeris	–
Programinės įrangos, kuria naudojantis sudarytas elektroninis dokumentas, pavadinimas	Dokumentų valdymo sistema „Avilys“, versija 3.5.74.2
Informacija apie elektroninio dokumento ir elektroninio (-ių) parašo (-ų) tikrinimą (tikrinimo data)	Atitinka specifikacijos keliamus reikalavimus. Visi dokumente esantys elektroniniai parašai galioja (2024-05-07 09:47:11)
Paieškos nuoroda	–
Papildomi metaduomenys	Nuorašą suformavo 2024-05-07 09:47:12 Dokumentų valdymo sistema „Avilys“

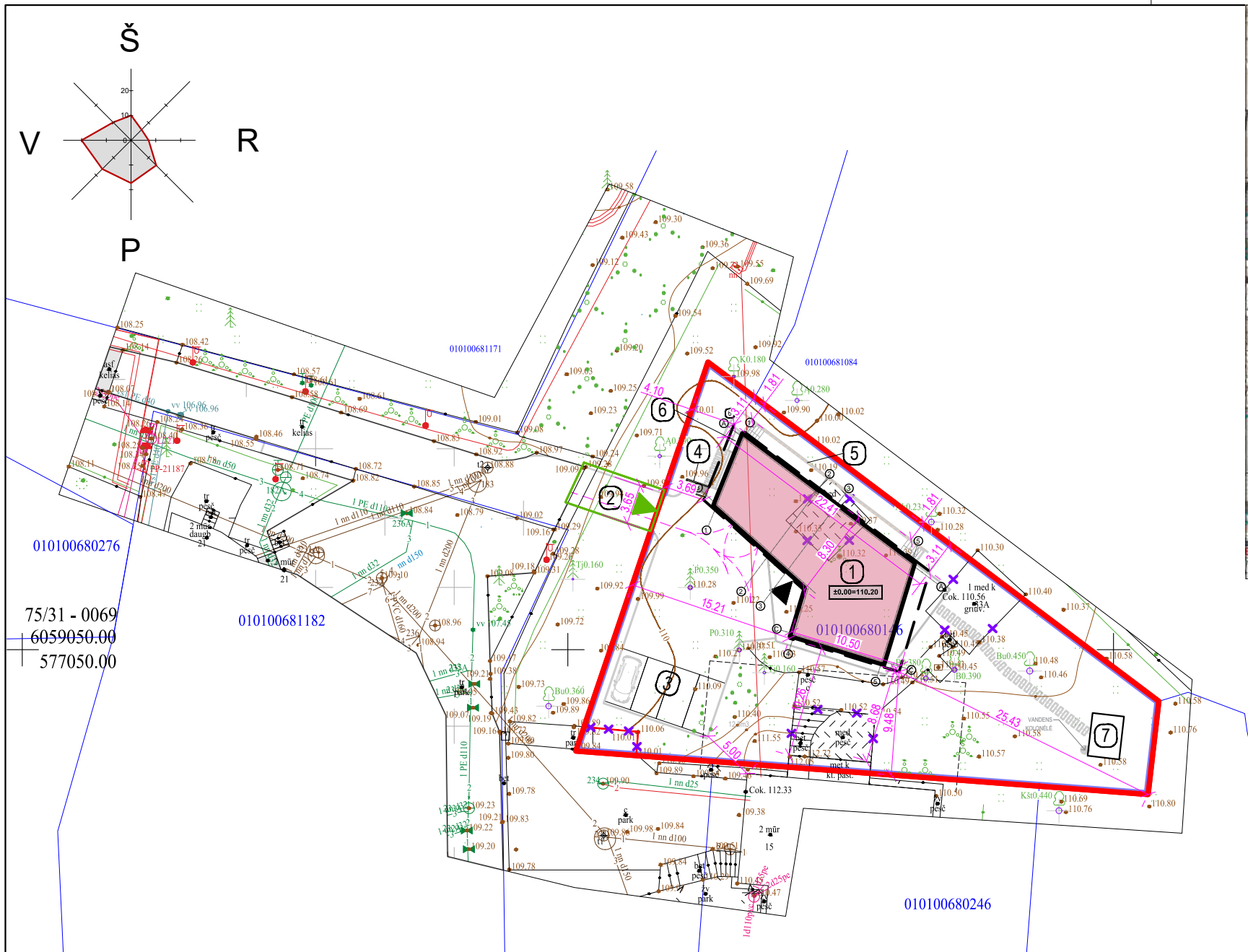

SITUACIJOS SCHEMA

PROJEKTUOJAMAS ĮVAŽIAVIMAS Į SKLYPĄ

BUKČIŲ MIŠKO PARKAS

LAZDYNĖLIŲ G.

RŪKO G.

SKLYPO BENDRIEJI RODIKLIAI	LEISTINA / REIKALAUJAMA
SKLYPO PLOTAS	1150 m <sup>2</sup> ;
PASTATO BENDRAS PLOTAS	377.91 m <sup>2</sup>
UŽSTATYMO TANKIS	18.40 % ≤ 28 %
UŽSTATYMO INTENSYVUMAS	0.23 ≤ 0.4
ANTŽEMINIŲ AUKŠTŲ SKAIČIUS	2 ≤ 3
POŽEMINIŲ AUKŠTŲ SKAIČIUS	1
APŽELDINTAS SKLYPO PLOTAS	641.28 m <sup>2</sup> (55 %) ≥ 25 % (287.5 m <sup>2</sup> )
NELAIDŽIŲ DANGŲ KIEKIS (trinkelės, terasa, pastatas)	500.20 m <sup>2</sup> (43,49 %) ≤ 40 % (460 m <sup>2</sup> ) -projektuojama lietaus nuotekų kaupimo talpa.
STOGO PLOTAS	211.10 m <sup>2</sup>

SUTARTINIAI ŽYMĖJIMAI

- SKLYPO RIBOS
- II A. PASTATO KONTŪRAS
- PROJEKTUOJAMA TVORA
- ATRAMINĖ SIENUTĖ
- PROJEKTUOJAMAS UŽSTATYMAS
- ▲ PROJEKTUOJAMAS ĮVAŽIAVIMAS Į SKLYPĄ
- ▲ PAGRINDINIS ĮĖJIMAS Į PASTATĄ
- × ARDOMI ELEMENTAI

EKSPLIKACIJA:

- ① PROJEKTUOJAMAS PASTATAS
- ② PROJEKTUOJAMAS ĮVAŽIAVIMAS Į SKLYPĄ
- ③ PROJEKTUOJAMA TRANSPORTO STOVĖJIMO AIKŠTELĖ 5 VT.
- ④ PROJEKTUOJAMA ŠIUKŠLIŲ KONTEINERIŲ VIETA
- ⑤ PROJEKTUOJAMA ATRAMINĖ SIENELĖ
- ⑥ ŠILUMOS SIURBLIO, ORO KONDICIONIERIAUS IŠORINIO BLOKO PASTATYMO VIETA PRIE FASADO - DENGTA „GROTELĖMIS“.
- ⑦ PAVĖSINĖS ZONA

A.Š. [redacted] INDIVIDUALI ĮMONĖ

kvalifikacijos paž. Nr. [redacted]  
tel.mob.8 [redacted], g. [redacted]@gmail.com

TERITORIJA PRIE LAZDYNĖLIŲ G. 33A VILNIUJE

Pareigos	V.Pavardė	Parašas	Data	Topografinis planas-pilnas turinys M1:500 VKP-B, derinamas be pož. kom.
Savininkas	A.Š. [redacted]	[redacted]	2024 04 18	Deklaruojamas planinės padeties geodezinių matavimų tikslumas, m - 0,15   Lapų sk.   Lapo Nr. Deklaruojamas aukščių padeties geodezinių matavimų tikslumas, m - 0,05   1   1
Geodezininkas	A.Š. [redacted]	[redacted]	2024 04 18	Užsakovas: privatus juridinis asmuo

0	2024-06	Projektiniai pasiūlymai		
LAIDA	IŠLEIDIMO DATA	LAIDOS STATUSAS. KEITIMO PRIEŽASTIS (JEI TAIKOMA).		
KVAL. PATV. DOK. NR.		UAB "AIF LT" Žirmūnų g. 139A, LT-09120 Vilnius, Mob. tel. +370 674 26153	STATINIO PROJEKTO PAVADINIMAS VIENO BUTO GYVENAMOJO NAMO, LAZDYNĖLIŲ G. 33A, VILNIUS, STATYBOS PROJEKTAS	
A 1719	SPV	ANDRIUS LIUBINAS	STATINIO NUMERIS IR PAVADINIMAS 01. VIENO BUTO GYVENAMAS NAMAS	
A 1719	SP PDV	ANDRIUS LIUBINAS	DOKUMENTO PAVADINIMAS SKLYPO PLANAS M 1:500	
	ARCH	AISTĖ KARALIŪTĖ	LAIDA	0
KALBOS TRUMP.	STATYTOJAS IR (ARBA) UŽSAKOVAS		DOKUMENTO ŽYMUO	LAPAS LAPŲ
LT	V S		23027-00-PP-SP.B-01	1 1

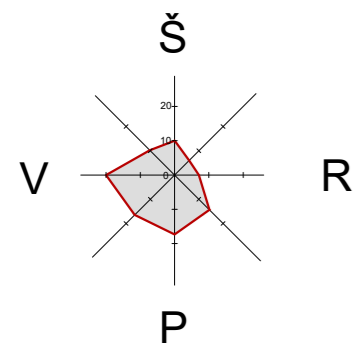
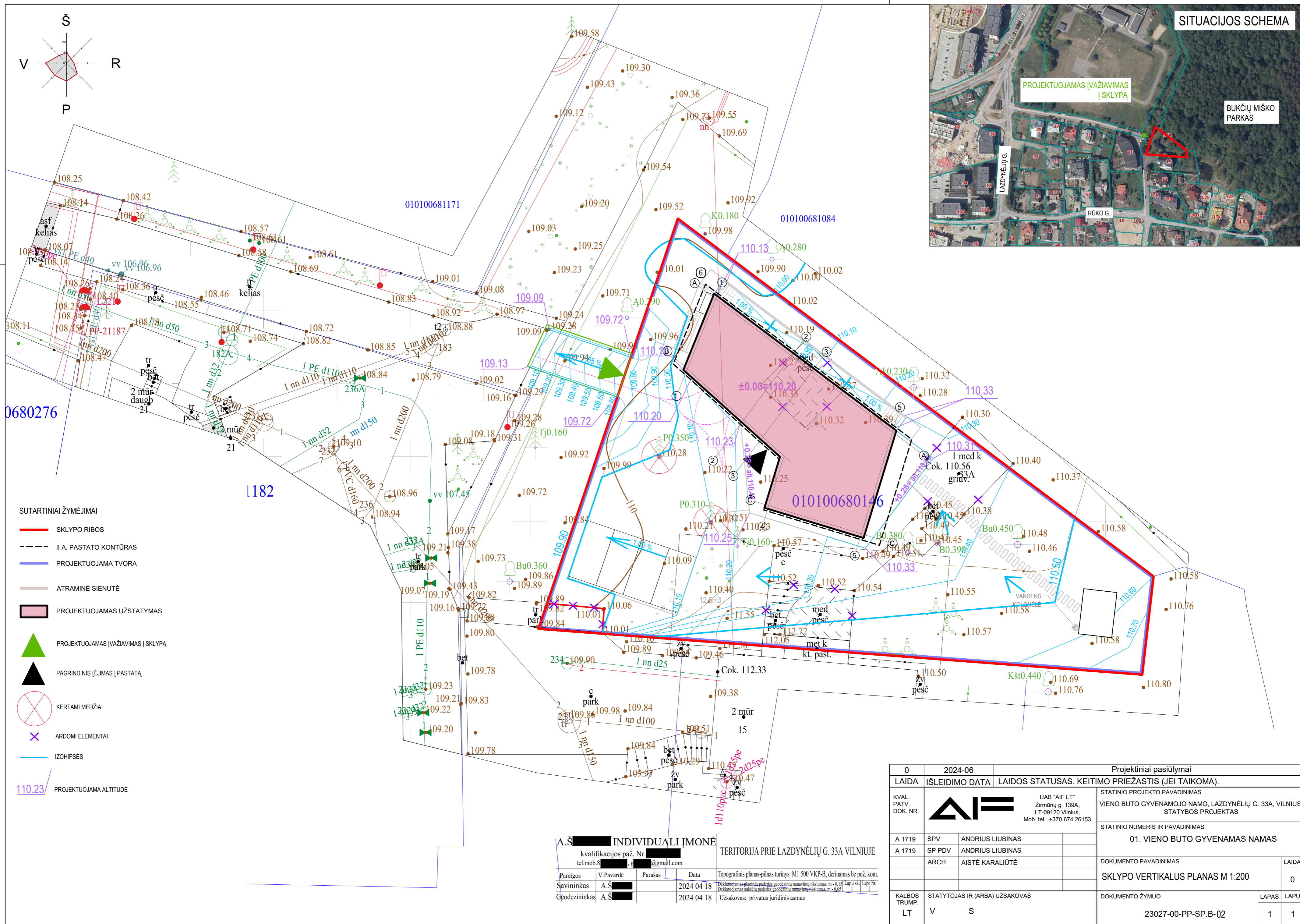

- SUTARTINIAI ŽYMĖJIMAI
- SKLYPO RIBOS
  - II A. PASTATO KONTŪRAS
  - PROJEKTUOJAMA TVORA
  - ATRAMINĖ SIENUTĖ
  - PROJEKTUOJAMAS UŽSTATYMAS
  - ▲ PROJEKTUOJAMAS ĮVAŽIAVIMAS | SKLYPA
  - ▲ PAGRINDINIS ĮĖJIMAS | PASTATA
  - X KERTAMI MEDŽIAI
  - X ARDOMI ELEMENTAI
  - IZOHIPSĖS
  - 110.23 PROJEKTUOJAMA ALTITUDĖ

A.Š. [redacted] INDIVIDUALI ĮMONĖ  
 kvalifikacijos paž. Nr. [redacted]  
 tel.mob.8 [redacted] @gmail.com

TERITORIJA PRIE LAZDYNĖLIŲ G. 33A VILNIUJE

Pareigos	V.Pavardė	Parašas	Data	Topografinis planas-pilnas turinys M1:500 VKP-B, derinamas be pož. kom.
Savininkas	A.Š.		2024 04 18	Doklaramas planas-paletes geodezinių matavimų tikslumas, m - 0,15   Lapų sk.   Lapo Nr.
Geodezininkas	A.Š.		2024 04 18	Deklaravimas aukštųjų palties geodezinių matavimų tikslumas, m - 0,05

Užsakovas: privatus juridinis asmuo

0	2024-06	Projektiniai pasiūlymai	
LAIDA	IŠLEIDIMO DATA	LAIDOS STATUSAS. KEITIMO PRIEŽASTIS (JEI TAIKOMA).	
KVAL. PATV. DOK. NR.		UAB "AIF LT" Žirmūnų g. 139A, LT-09120 Vilnius, Mob. tel. +370 674 26153	STATINIO PROJEKTO PAVADINIMAS VIENO BUTO GYVENAMOJO NAMO, LAZDYNĖLIŲ G. 33A, VILNIUS. STATYBOS PROJEKTAS
A 1719	SPV	ANDRIUS LIUBINAS	STATINIO NUMERIS IR PAVADINIMAS 01. VIENO BUTO GYVENAMAS NAMAS
A 1719	SP PDV	ANDRIUS LIUBINAS	DOKUMENTO PAVADINIMAS SKLYPO VERTIKALUS PLANAS M 1:200
	ARCH	AISTĖ KARALIŪTĖ	LAIDA 0
KALBOS TRUMP.	STATYTOJAS IR (ARBA) UŽSAKOVAS	DOKUMENTO ŽYMUO	LAPAS LAPŲ
LT	V S	23027-00-PP-SP-B-02	1 1

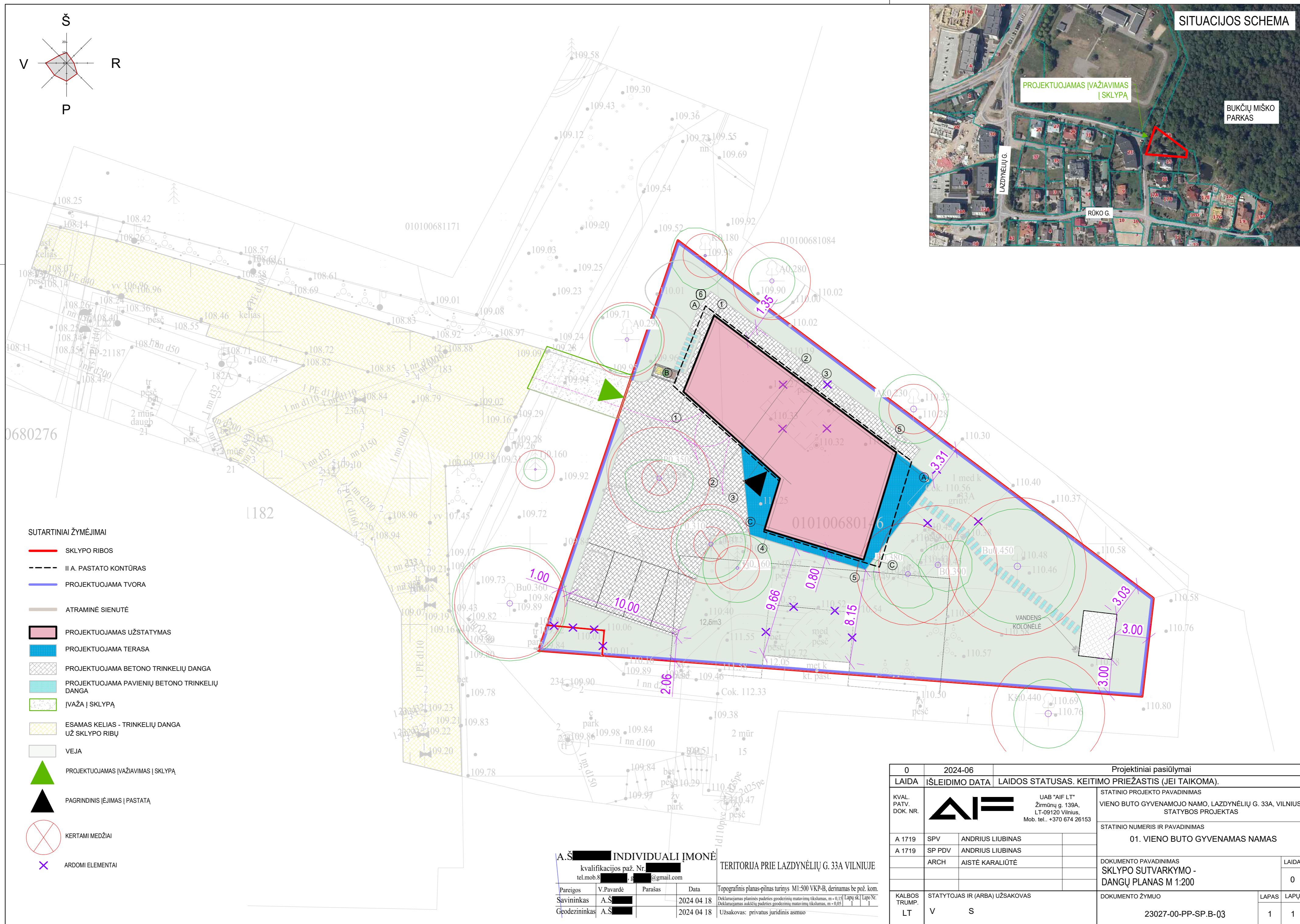

- SUTARTINIAI ŽYMĖJIMAI**
- SKLYPO RIBOS
  - II A. PASTATO KONTŪRAS
  - PROJEKTUOJAMA TVORA
  - ATRAMINĖ SIENUTĖ
  - PROJEKTUOJAMAS UŽSTATYMAS
  - PROJEKTUOJAMA TERASA
  - PROJEKTUOJAMA BETONO TRINKELIŲ DANGA
  - PROJEKTUOJAMA PAVIENIŲ BETONO TRINKELIŲ DANGA
  - ĮVAŽA | SKLYPA
  - ESAMAS KELIAS - TRINKELIŲ DANGA UŽ SKLYPO RIBŲ
  - VEJA
  - ▲ PROJEKTUOJAMAS ĮVAŽIAVIMAS | SKLYPA
  - ▲ PAGRINDINIS ĮĖJIMAS | PASTATĄ
  - ⊗ KERTAMI MEDŽIAI
  - × ARDOMI ELEMENTAI

**A.Š. [redacted] INDIVIDUALI ĮMONĖ**  
 kvalifikacijos paž. Nr. [redacted]  
 tel.mob.8 [redacted] @gmail.com

**TERITORIJA PRIE LAZDYNĖLIŲ G. 33A VILNIUJE**

Pareigos V.Pavardė Parašas Data Topografinis planas-pilnas turinys M1:500 VKP-B, derinamas be pož. kom.  
 Savininkas A.Š. [redacted] 2024 04 18 Deklaruojamas planinės padėties geodezinių matavimų tikslumas, m - 0,15 | Lapų sk. | Lapo Nr.  
 Geodezininkas A.Š. [redacted] 2024 04 18 Uždavimas: privatus juridinis asmuo

0	2024-06	Projektiniai pasiūlymai	
LAIDA	ISLEIDIMO DATA	LAIDOS STATUSAS. KEITIMO PRIEŽASTIS (JEI TAIKOMA).	
KVAL. PATV. DOK. NR.		UAB "AIF LT" Žirmūnų g. 139A, LT-09120 Vilnius, Mob. tel. +370 674 26153	STATINIO PROJEKTO PAVADINIMAS VIENO BUTO GYVENAMOJO NAMO, LAZDYNĖLIŲ G. 33A, VILNIUS. STATYBOS PROJEKTAS
A 1719	SPV	ANDRIUS LIUBINAS	STATINIO NUMERIS IR PAVADINIMAS 01. VIENO BUTO GYVENAMAS NAMAS
A 1719	SP PDV	ANDRIUS LIUBINAS	DOKUMENTO PAVADINIMAS SKLYPO SUTVARKYMO - DANGŲ PLANAS M 1:200
	ARCH	AISTĖ KARALIŪTĖ	LAIDA 0
KALBOS TRUMP. LT	STATYTOJAS IR (ARBA) UŽSAKOVAS V S	DOKUMENTO ŽYMUO 23027-00-PP-SP-B-03	LAPAS LAPŲ 1 1

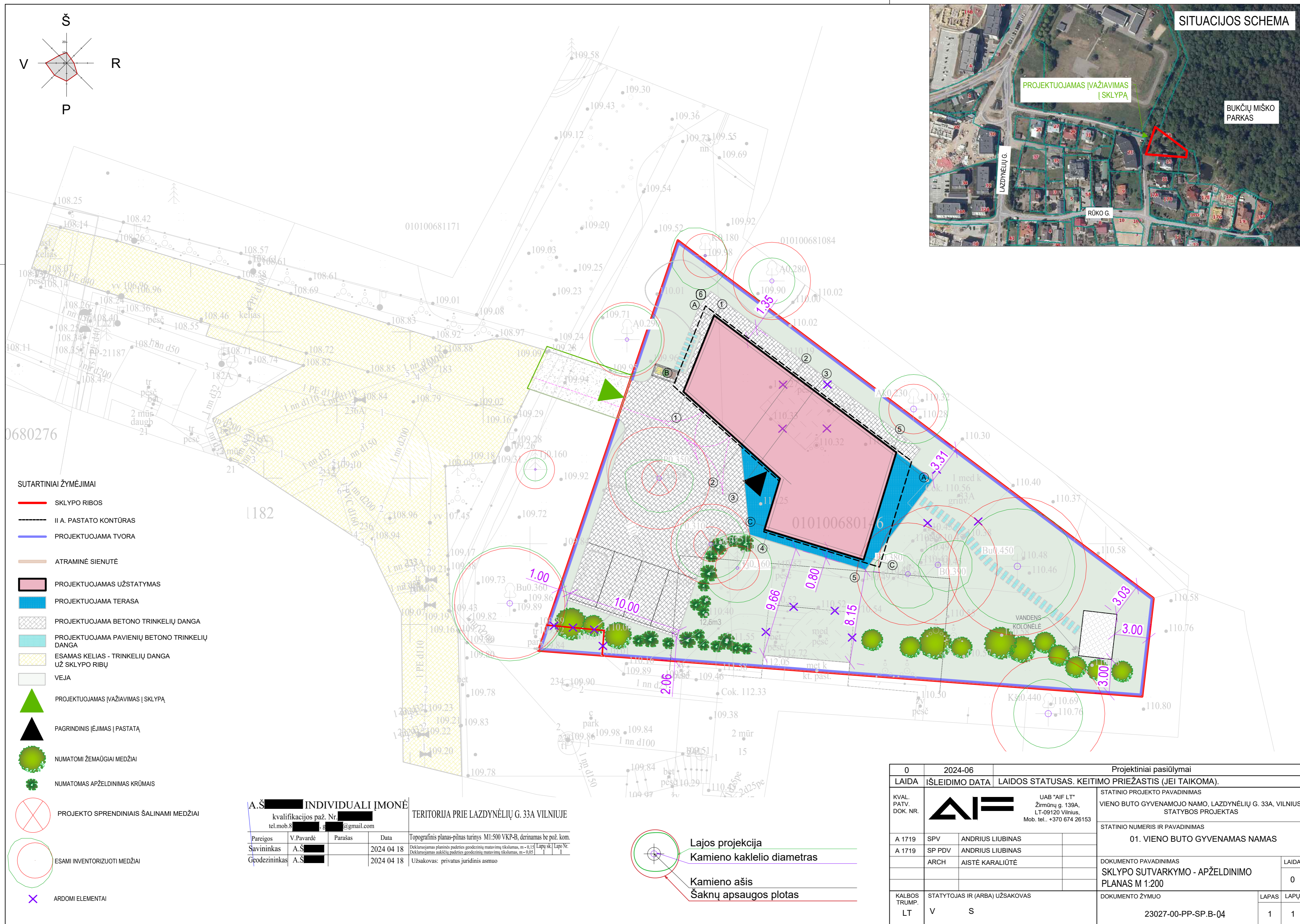

- SUTARTINIAI ŽYMĖJIMAI**
- SKLYPO RIBOS
  - II A. PASTATO KONTŪRAS
  - PROJEKTUOJAMA TVORA
  - ATRAMINĖ SIENUTĖ
  - PROJEKTUOJAMAS UŽSTATYMAS
  - PROJEKTUOJAMA TERASA
  - PROJEKTUOJAMA BETONO TRINKELIŲ DANGA
  - PROJEKTUOJAMA PAVIENIŲ BETONO TRINKELIŲ DANGA
  - ESAMAS KELIAS - TRINKELIŲ DANGA UŽ SKLYPO RIBŲ
  - VEJA
  - ▲ PROJEKTUOJAMAS ĮVAŽIAVIMAS (SKLYPA)
  - ▲ PAGRINDINIS ĮĖJIMAS (PASTATA)
  - NUMATOMI ŽEMAŪGIAI MEDŽIAI
  - ✱ NUMATOMAS APŽELDINIMAS KRŪMAIS
  - ✕ PROJEKTO SPRENDIMIAIS ŠALINAMI MEDŽIAI
  - ESAMI INVENTORIZUOTI MEDŽIAI
  - ✕ ARDOMI ELEMENTAI

**A.Š. [redacted] INDIVIDUALI ĮMONĖ**  
 kvalifikacijos paž. Nr. [redacted]  
 tel. mob. 8 [redacted] g. [redacted]@gmail.com

**TERITORIJA PRIE LAZDYNĖLIŲ G. 33A VILNIUJE**

Pareigos	V. Pavardė	Parašas	Data	Topografinis planas-pilnas turinys M1:500 VKP-B, derinamas be pož. kom.
Savininkas	A.Š. [redacted]		2024 04 18	Deklaruojamas planinės padėties geodezinių matavimų tikslumas, m - 0,15   Lapų sk.   Lapo Nr.
Geodezininkas	A.Š. [redacted]		2024 04 18	Užsakovas: privatus juridinis asmuo

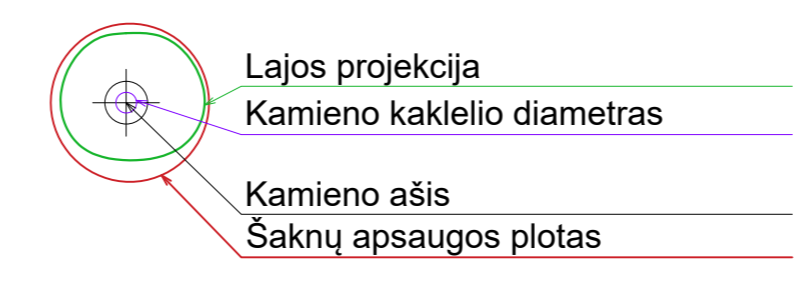

0	2024-06	Projektiniai pasiūlymai	
LAIDA	ISLEIDIMO DATA	LAIDOS STATUSAS. KEITIMO PRIEŽASTIS (JEI TAIKOMA).	
KVAL. PATV. DOK. NR.	<b>AF</b>	UAB "AIF LT" Žirmūnų g. 139A, LT-09120 Vilnius, Mob. tel. +370 674 26153	STATINIO PROJEKTO PAVADINIMAS VIENO BUTO GYVENAMOJO NAMO, LAZDYNĖLIŲ G. 33A, VILNIUS, STATYBOS PROJEKTAS
A 1719	SPV	ANDRIUS LIUBINAS	STATINIO NUMERIS IR PAVADINIMAS <b>01. VIENO BUTO GYVENAMAS NAMAS</b>
A 1719	SP PDV	ANDRIUS LIUBINAS	DOKUMENTO PAVADINIMAS SKLYPO SUTVARKYMO - APŽELDINIMO PLANAS M 1:200
	ARCH	AISTĖ KARALIŪTĖ	
KALBOS TRUMP.	STATYTOJAS IR (ARBA) UŽSAKOVAS		DOKUMENTO ŽYMUO
LT	V S		23027-00-PP-SP-B-04
			LAPAS LAPŲ
			1 1

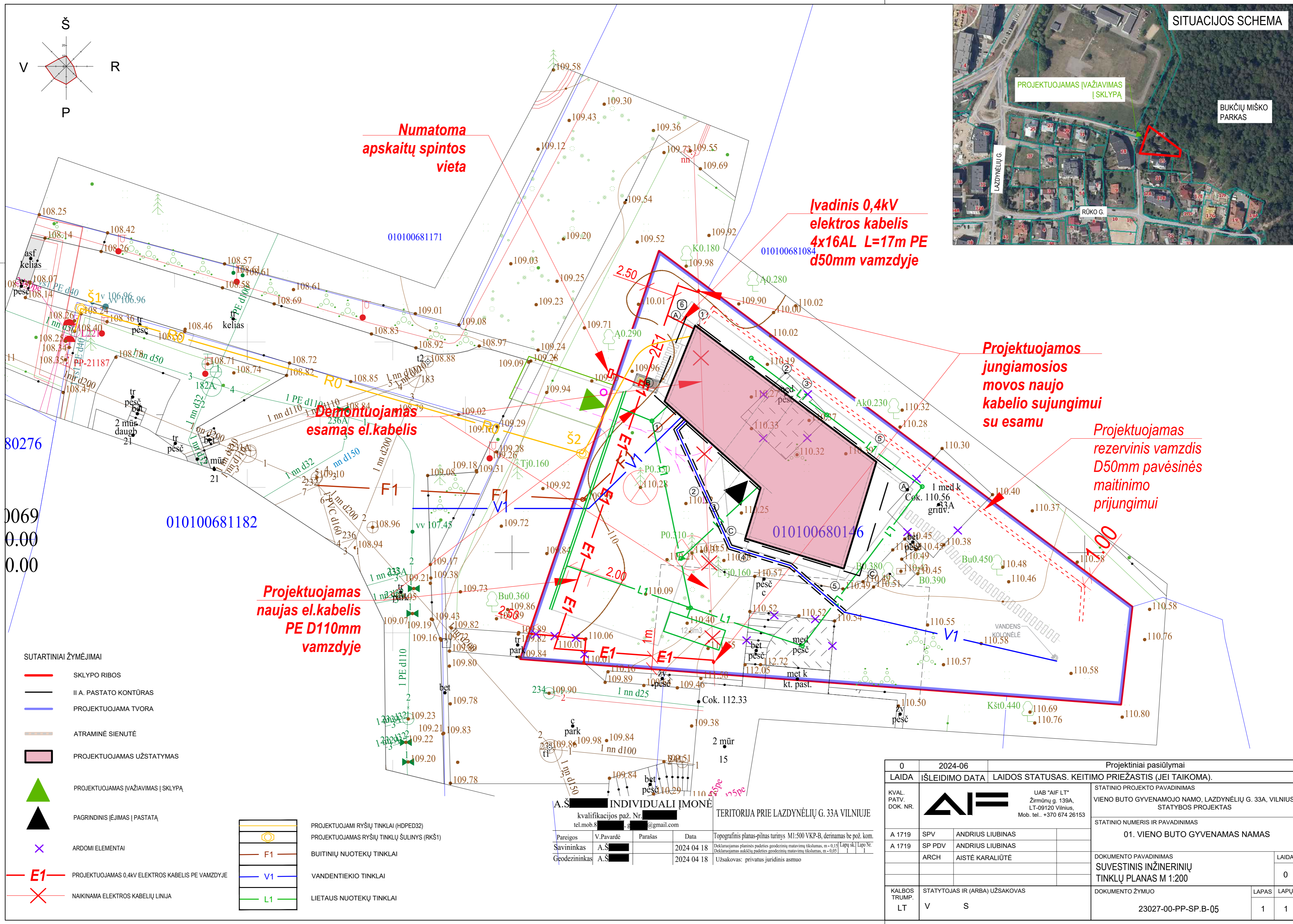

0	2024-06	Projektiniai pasiūlymai	
LAIDA	ISLEIDIMO DATA	LAIDOS STATUSAS. KEITIMO PRIEŽASTIS (JEI TAIKOMA).	
KVAL. PATV. DOK. NR.	<b>AI</b>	UAB "AIF LT" Žirmūnų g. 139A, LT-09120 Vilnius, Mob. tel. +370 674 26153	STATINIO PROJEKTO PAVADINIMAS VIENO BUTO GYVENAMOJO NAMO, LAZDYNĖLIŲ G. 33A, VILNIUS, STATYBOS PROJEKTAS
A 1719	SPV	ANDRIUS LIUBINAS	STATINIO NUMERIS IR PAVADINIMAS 01. VIENO BUTO GYVENAMAS NAMAS
A 1719	SP PDV	ANDRIUS LIUBINAS	DOKUMENTO PAVADINIMAS SUVESTINIS INŽINERINIŲ TINKLŲ PLANAS M 1:200
	ARCH	AISTĖ KARALIŪTĖ	DOKUMENTO ŽYMUO 23027-00-PP-SP-B-05
KALBOS TRUMP.	STATYTOJAS IR (ARBA) UŽSAKOVAS		LAPAS LAPŲ
LT	V S		1 1

BENDRA PATALPŲ EKSPLIKACIJA

NR.	PATALPA	PLOTAS
-----	---------	--------

0. RŪSYS -2.70

R1	Laisvalaikio pat.	62.87 m <sup>2</sup>
R2	Sporto salės pat.	29.38 m <sup>2</sup>
R3	WC	5.05 m <sup>2</sup>
R4	VAM- Techninė patalpa	8.99 m <sup>2</sup>
R5	Skalbykla	6.77 m <sup>2</sup>

0. RŪSYS -2.70: 5

113.06 m<sup>2</sup>

1 A. +0.30

1-1	Tambūras	5.98 m <sup>2</sup>
1-2	Svetainė 1.1 virtuvės zona	71.55 m <sup>2</sup>
1-4	Darbo kambarys	11.07 m <sup>2</sup>
1-5	WC su dušu	4.52 m <sup>2</sup>
G-1	Garažas	41.10 m <sup>2</sup>

1 A. +0.30: 5

134.22 m<sup>2</sup>

2A. +4.00

2-1	Svetainė 1.2 koridoriaus zona	22.76 m <sup>2</sup>
2-2	Kambarys	12.43 m <sup>2</sup>
2-3	Dušas, vonia	11.35 m <sup>2</sup>
2-4	WC	1.32 m <sup>2</sup>
2-5	WC tambūras	5.22 m <sup>2</sup>
2-6	Dušas	1.54 m <sup>2</sup>
2-7	Kambarys	12.58 m <sup>2</sup>
2-8	Kambarys	23.32 m <sup>2</sup>
2-9	Kambarys	12.73 m <sup>2</sup>
2-10	Kambarys	15.67 m <sup>2</sup>
2-11	Kambarys	11.72 m <sup>2</sup>

2A. +4.00: 11

377.91 m<sup>2</sup>

RŪSIO PATALPŲ EKSPLIKACIJA

NR.	PATALPA	PLOTAS
-----	---------	--------

0. RŪSYS -2.70

R1	Laisvalaikio pat.	62.87 m <sup>2</sup>
R2	Sporto salės pat.	29.38 m <sup>2</sup>
R3	WC	5.05 m <sup>2</sup>
R4	VAM- Techninė patalpa	8.99 m <sup>2</sup>
R5	Skalbykla	6.77 m <sup>2</sup>

113.06 m<sup>2</sup>

1 A. PATALPŲ EKSPLIKACIJA

NR.	PATALPA	PLOTAS
-----	---------	--------

1 A. +0.30

1-1	Tambūras	5.98 m <sup>2</sup>
1-2	Svetainė 1.1 virtuvės zona	71.55 m <sup>2</sup>
1-4	Darbo kambarys	11.07 m <sup>2</sup>
1-5	WC su dušu	4.52 m <sup>2</sup>
G-1	Garažas	41.10 m <sup>2</sup>

134.22 m<sup>2</sup>

2 A. PATALPŲ EKSPLIKACIJA

NR.	PATALPA	PLOTAS
-----	---------	--------

2A. +4.00

2-1	Svetainė 1.2 koridoriaus zona	22.76 m <sup>2</sup>
2-2	Kambarys	12.43 m <sup>2</sup>
2-3	Dušas, vonia	11.35 m <sup>2</sup>
2-4	WC	1.32 m <sup>2</sup>
2-5	WC tambūras	5.22 m <sup>2</sup>
2-6	Dušas	1.54 m <sup>2</sup>
2-7	Kambarys	12.58 m <sup>2</sup>
2-8	Kambarys	23.32 m <sup>2</sup>
2-9	Kambarys	12.73 m <sup>2</sup>
2-10	Kambarys	15.67 m <sup>2</sup>
2-11	Kambarys	11.72 m <sup>2</sup>

130.63 m<sup>2</sup>

PASTABOS:

1. VISI MATMENYS DUOTI MILIMETRAIS;
2. ALTITUDŲ PLANUOSE, FASADUOSE IR PĖJŲVIUOSE DUOTOS METRAIS;

0	2024-04-25	PROJEKTIŅAI PASIŪLYMAI
LAIDA	ĮŠLEIDIMO DATA	LAIDOS STATUSAS. KEITIMO PRIEŽASTIS (JEI TAIKOMA).
KVAL. PATV. DOK. NR.	<b>AIF</b>	UAB "AIF LT" Žirmūnų g. 139A, LT-09126 Vilnius, Tel./Faks. +370(5)2757679
A 1719	SPV	Andrius Liubinas
A 1719	SA PDV	Andrius Liubinas
	ARCH	Aistė Karaliūtė
KALBOS TRUMP.	STATYTOJAS IR (ARBA) UŽSAKOVAS	DOKUMENTO ŽYNIUJ
LT	V S	23027-PP-SA. B-01
		LAPAS LAPŲ
		1 1

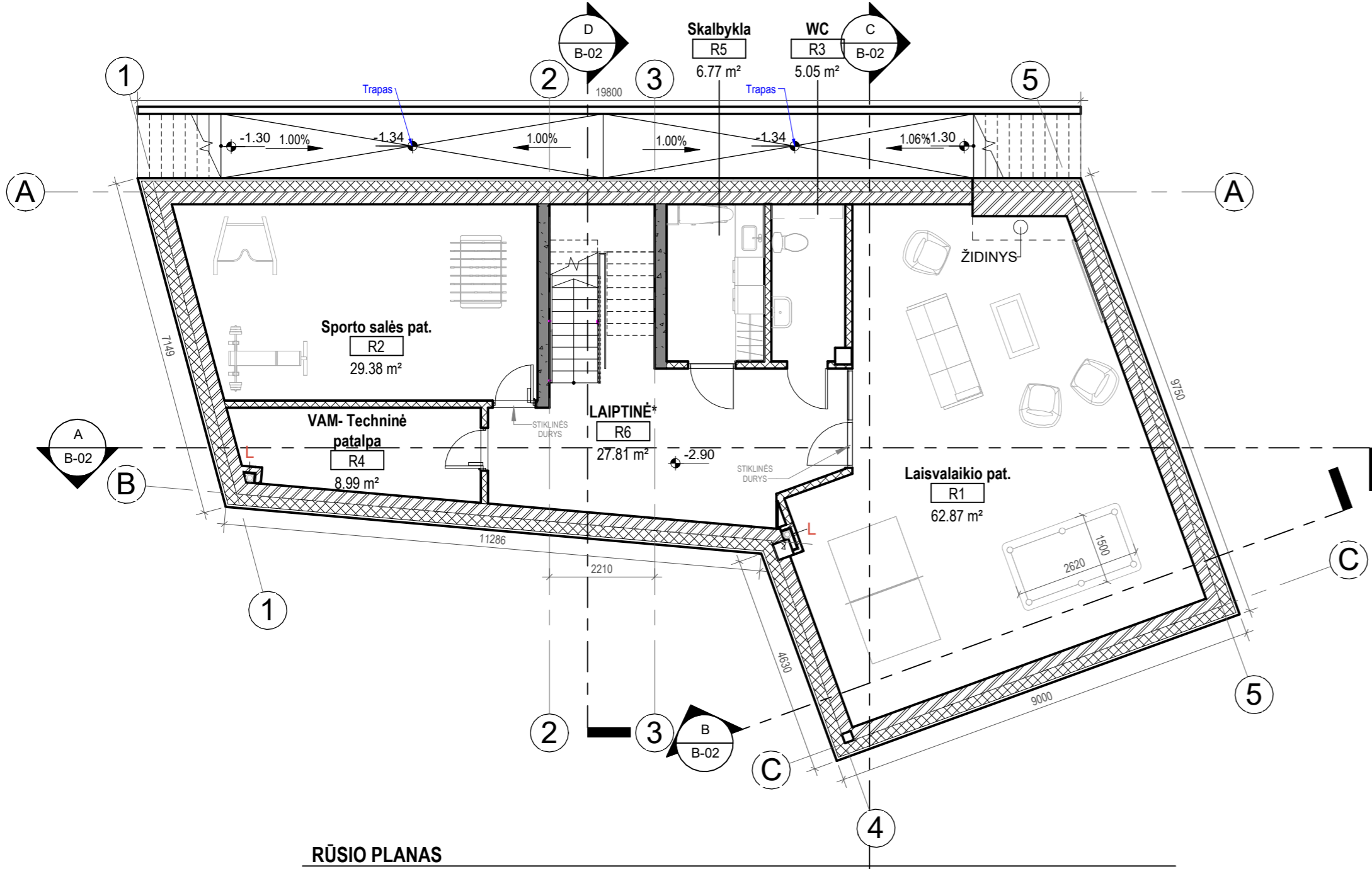

RŪSIO PLANAS

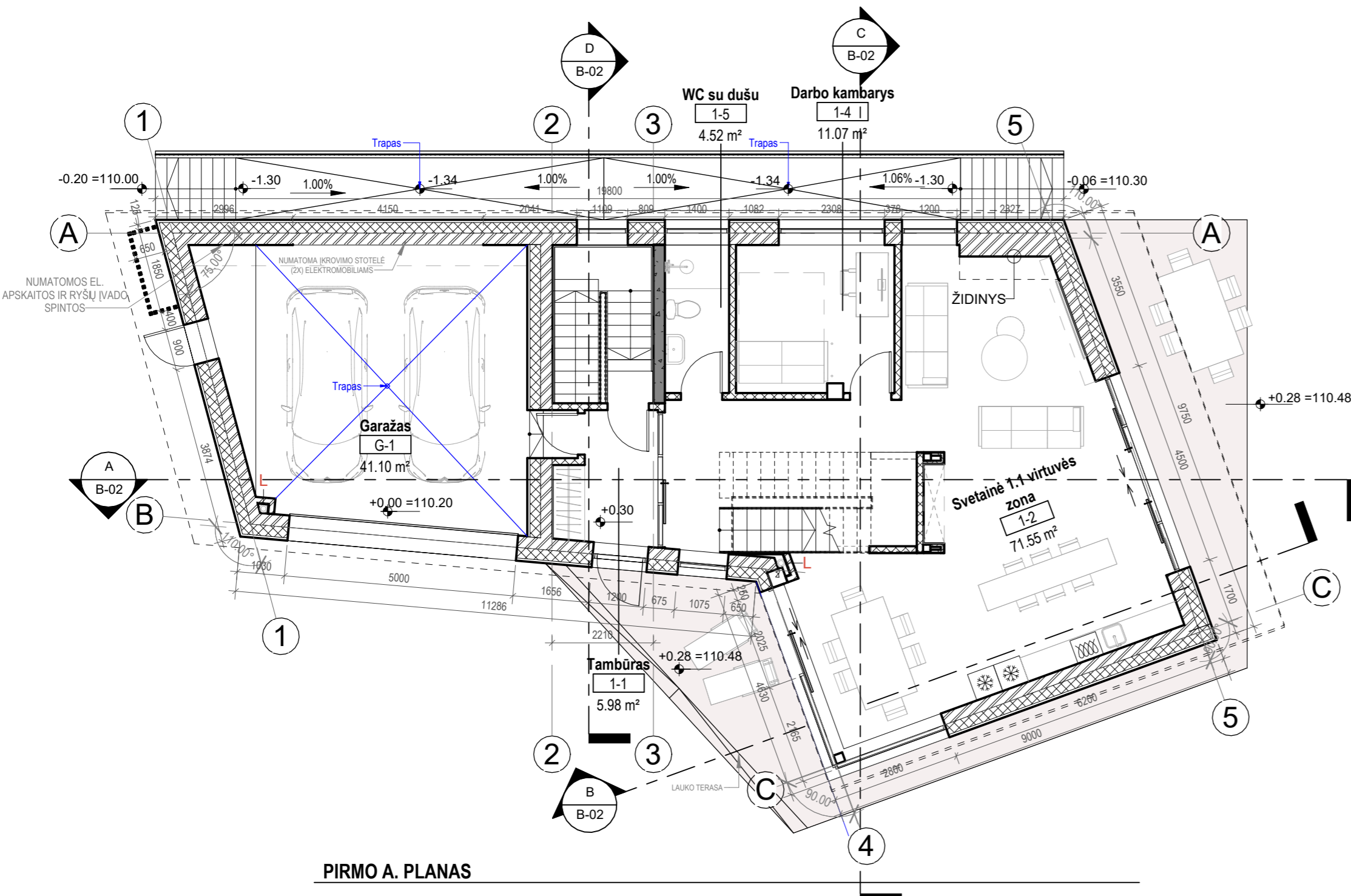

PIRMO A. PLANAS

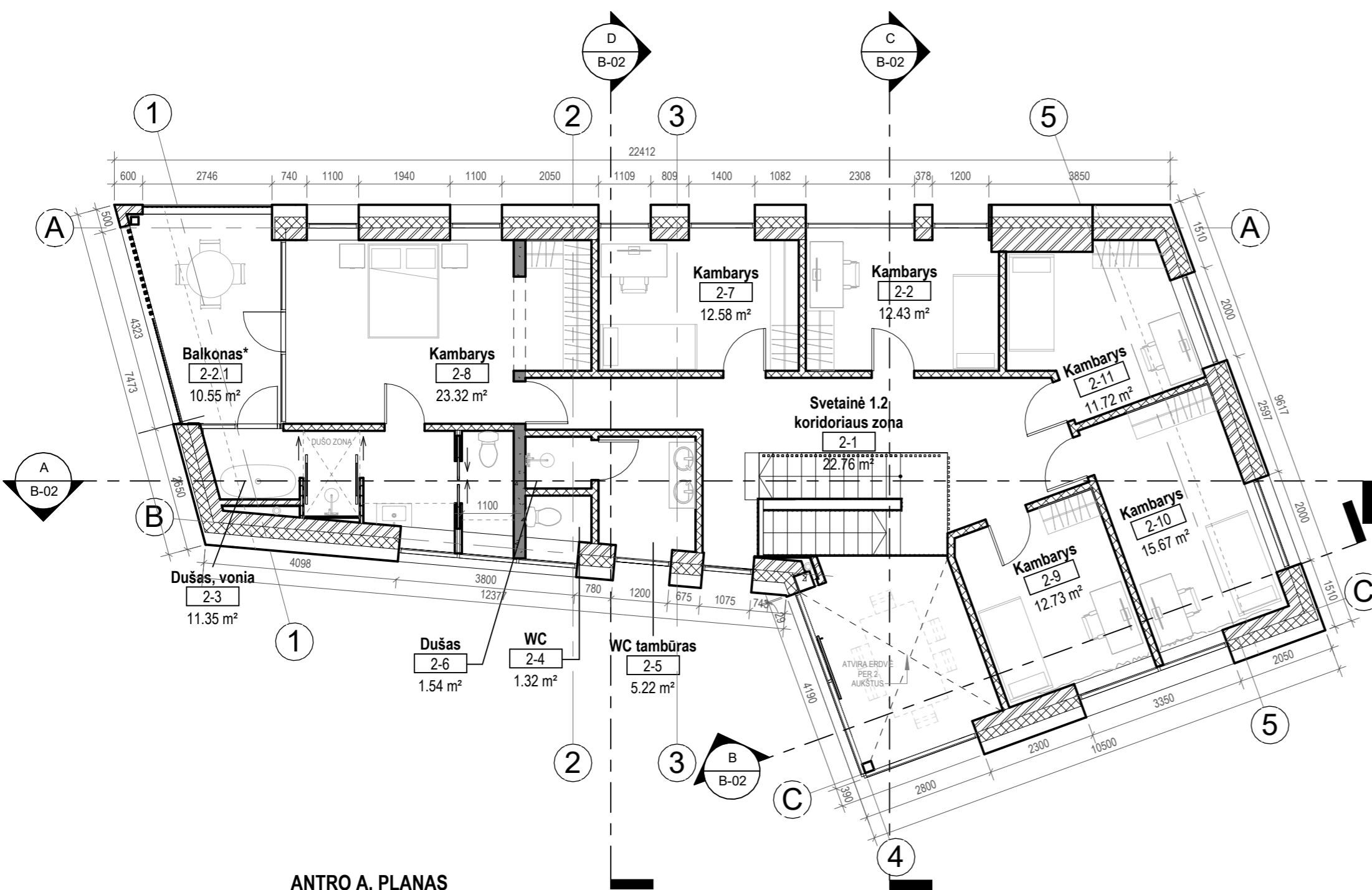

ANTRO A. PLANAS

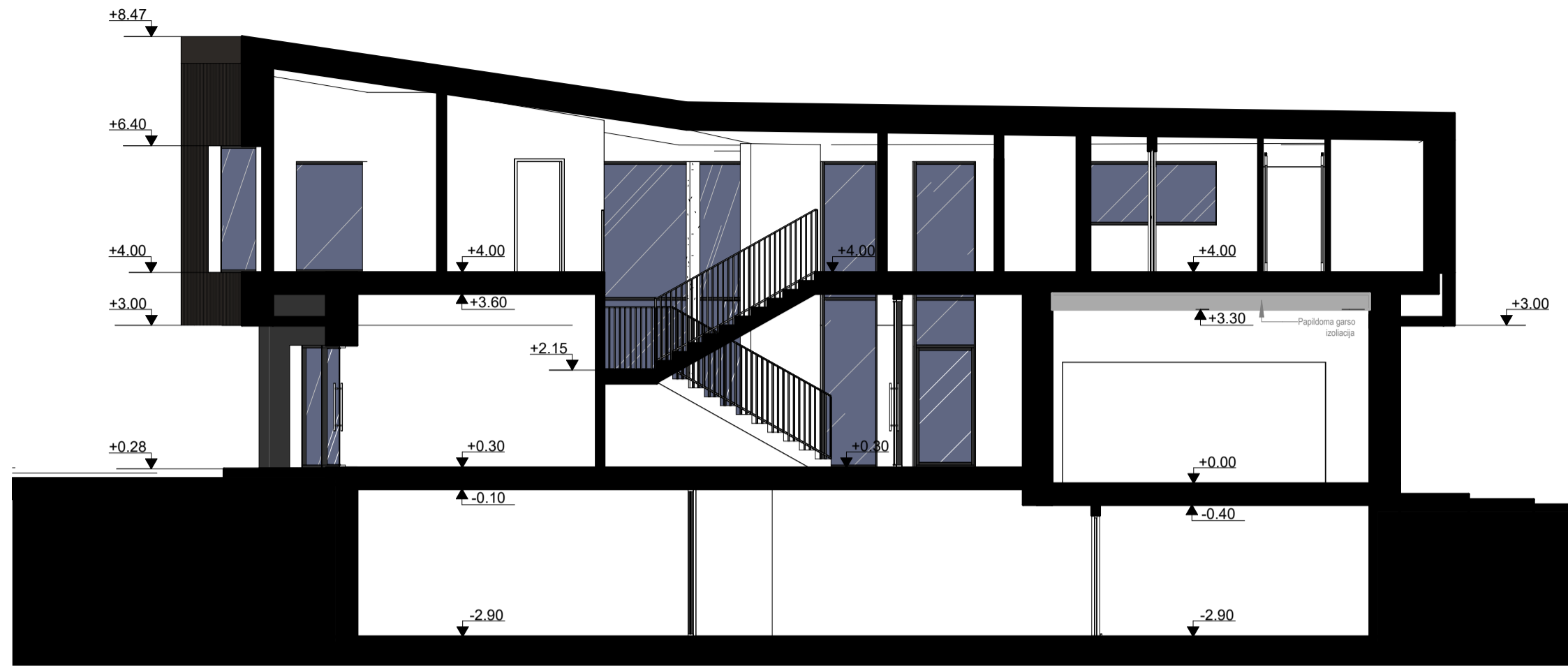

PJŪVIS A-A

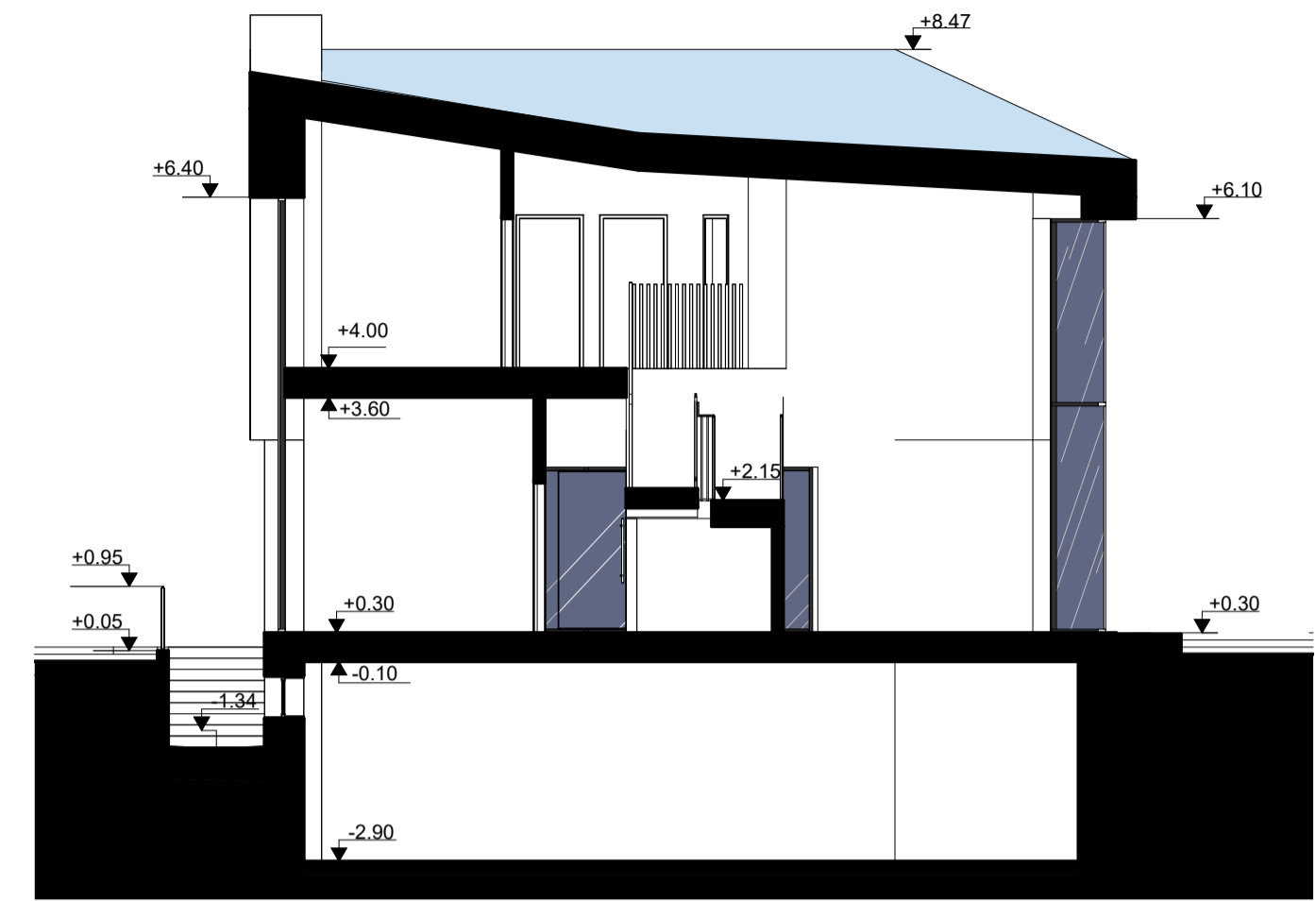

PJŪVIS C-C

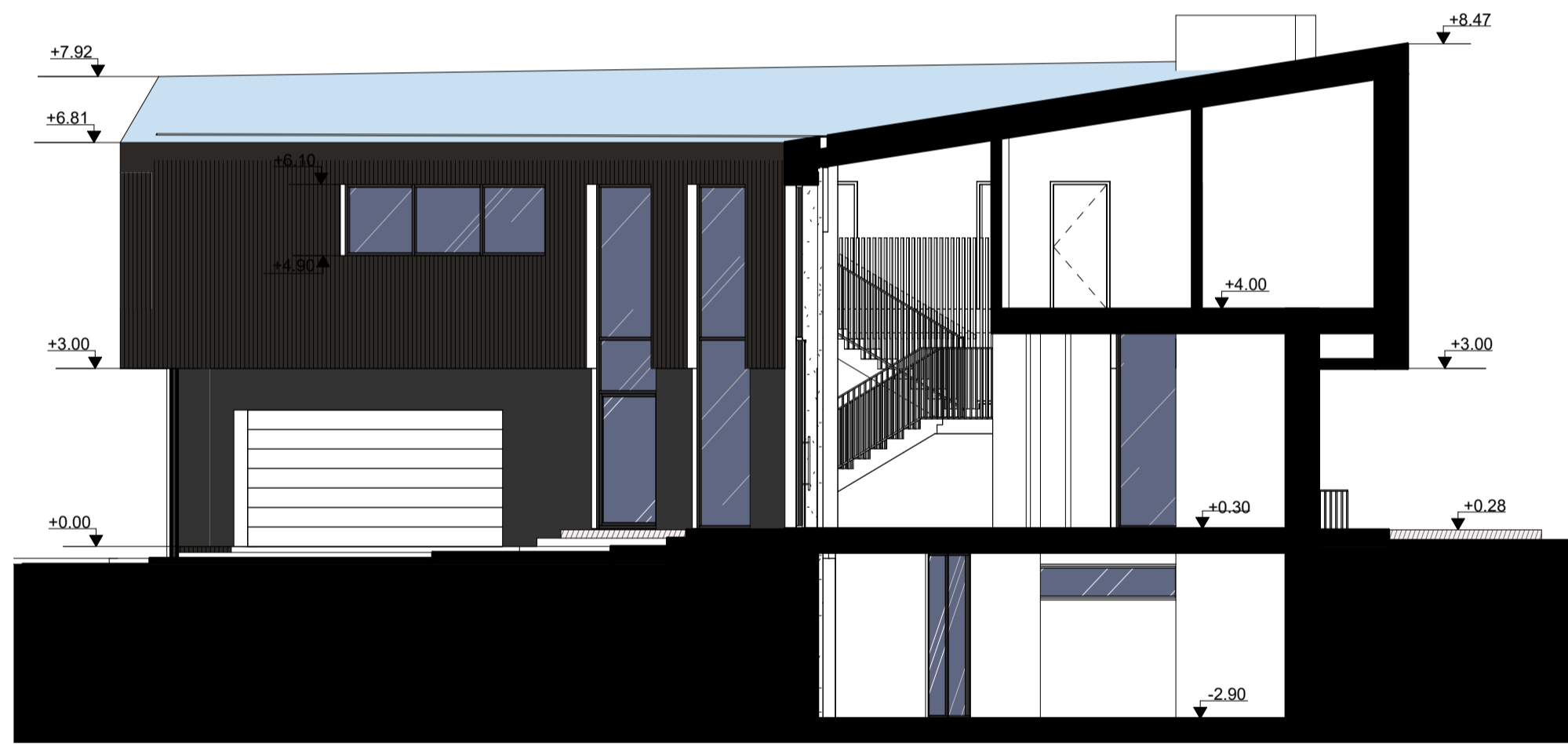

PJŪVIS B-B

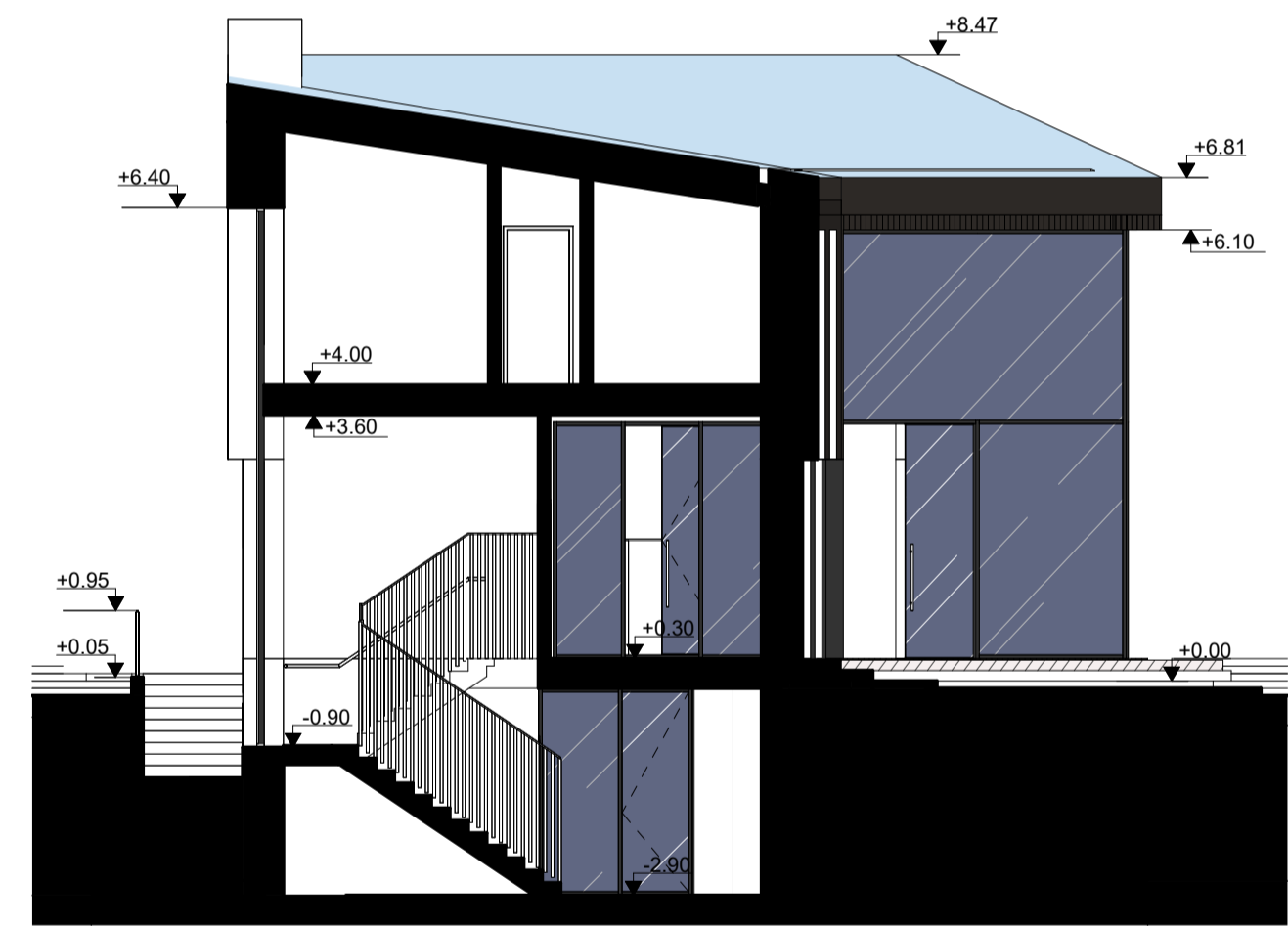

PJŪVIS D-D

1:100

PASTABOS:

1. VISI MATMENYS DUOTI MILIMETRAIS;
2. ALTITUDĖS PLANUOSE, FASADUOSE IR PJŪVIUOSE DUOTOS METRAIS;

0	2024-02-05	PROJEKTINIAI PASIŪLYMAI		
LAIDA	IŠLEIDIMO DATA	LAIDOS STATUSAS. KEITIMO PRIEŽASTIS (JEI TAIKOMA).		
KVAL. PATV. DOK. NR.		UAB "AIF LT" Žirmūnų g. 139A, LT-09120 Vilnius, Tel./Faks. +370(5)2757679	STATINIO PROJEKTO PAVADINIMAS VIENO BUTO GYVENAMOJO NAMO, LAZDYNĖLIŲ G. 33A, VILNIUS, STATYBOS PROJEKTAS	
A 1719	SPV	Andrius Liubinas	STATINIO NUMERIS IR PAVADINIMAS 01. VIENO BUTO GYVENAMAS NAMAS	
A 1719	SA PDV	Andrius Liubinas	DOKUMENTO PAVADINIMAS PJŪVIAI M 1-100	
	ARCH	Aistė Karaliūtė		
KALBOS TRUMP. LT	STATYTOJAS IR (ARBA) UŽSAKOVAS V S		DOKUMENTO ŽYMUO 23027-PP-SA. B-02	LAIDA 0
			LAPAS 1	LAPŲ 1

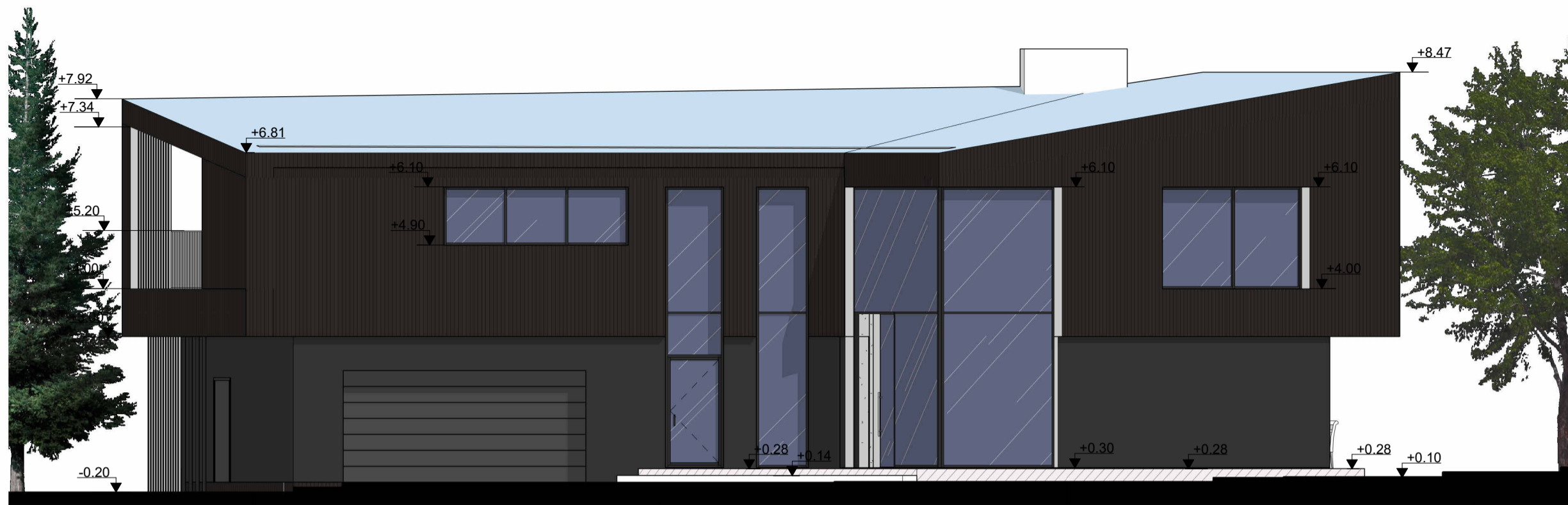

FASADAS 1-3



FASADAS C-A

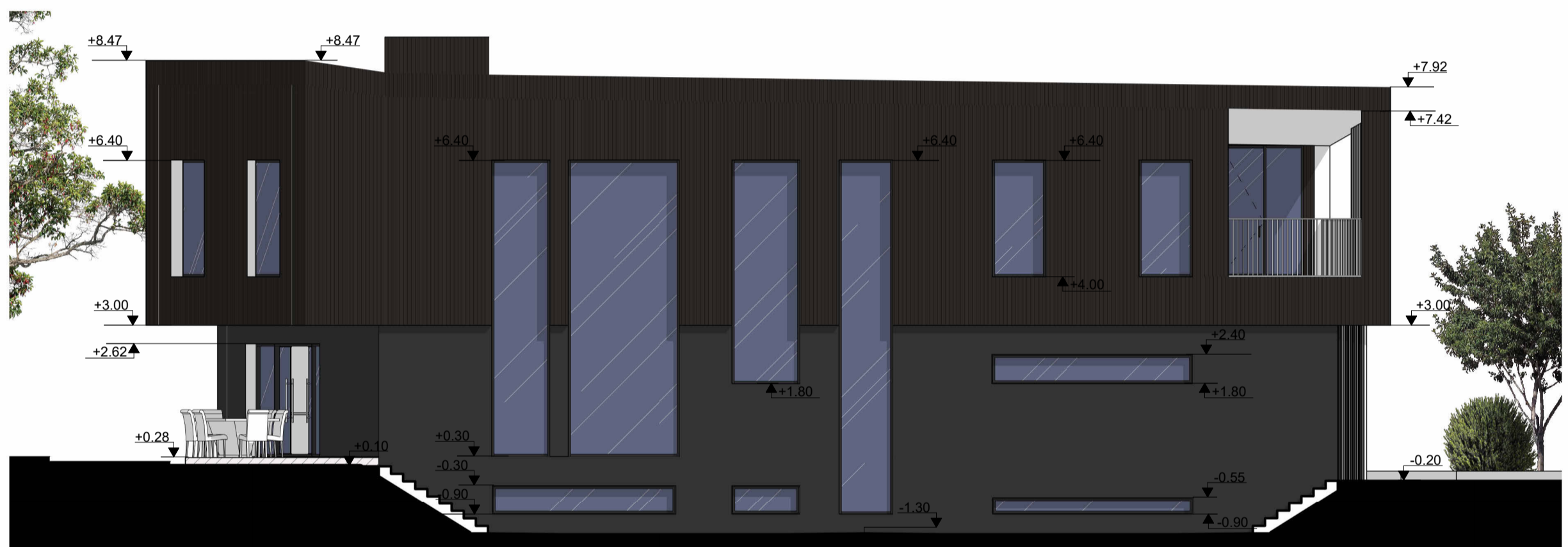

FASADAS 3-1

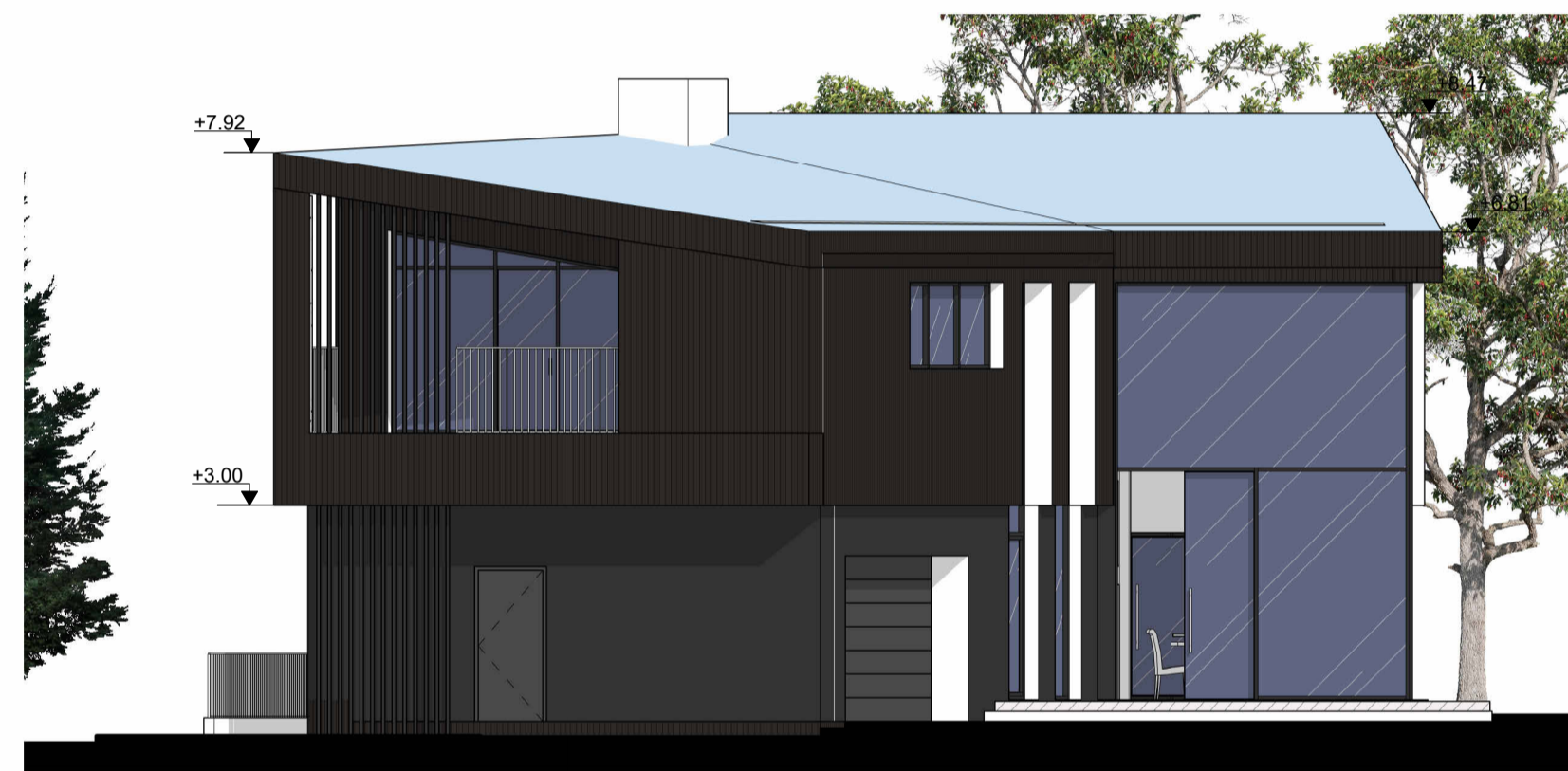

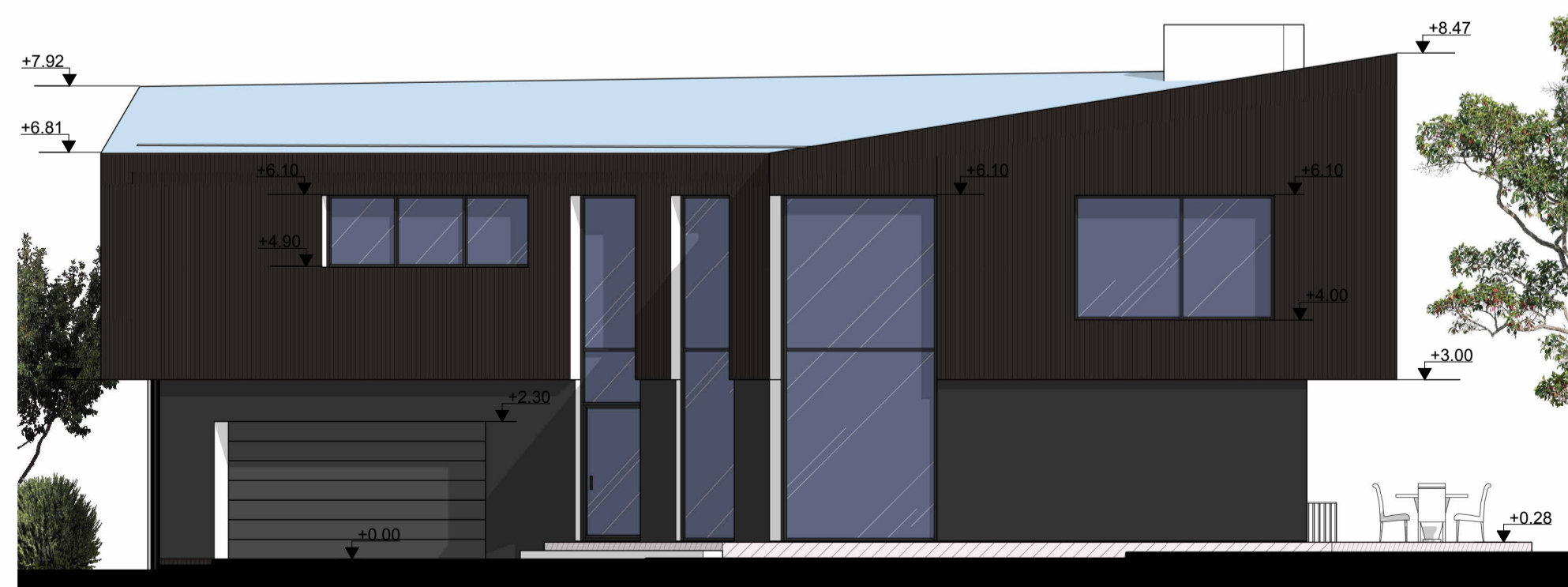

FASADAS A-C



FASADAS 2-3

ŽYMĖJIMAI

-  Stogas dengtas saulės panelėmis
-  Vertikalaus rašto fibrocementinės plokštės
-  Juodos spalvos betonas
-  Terasa dengta medžio dailylentėmis



Saulės elektrinė ant stogo (neintegruoti saulės paneliai)



Tamsios spalvos betonas

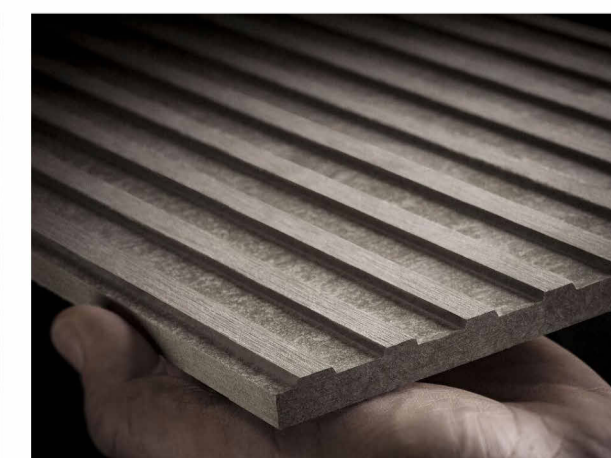

Vertikalaus rašto fibrocementinė plokštė

PASTABOS:  
1. MATMENYS TARP AŠŲ DUOTI MILIMETRAIS;  
2. ALTIITUDES FASADUOSE, PĖVIJUOSE DUOTOS METRAIS;

0	2024-02-05	PROJEKGINIAI PASIŪLYMAI		
LAIDA	IŠLEIDIMO DATA	LAIDOS STATUSAS. KEITIMO PRIEŽASTIS (JEI TAIKOMA).		
KVAL. PATV. DOK. NR.		UAB "AIF LT" Žirmūnų g. 139A, LT-09120 Vilnius, Tel./Faks. +370(5)2757679	STATINIO PROJEKTO PAVADINIMAS VIENO BUTO GYVENAMOJO NAMO, LAZDYNĖLIŲ G. 33A, VILNIUS, STATYBOS PROJEKTAS	
A 1719 SPV	Andrius Liubinas	STATINIO NUMERIS IR PAVADINIMAS 01. VIENO BUTO GYVENAMAS NAMAS		
A 1719 SA PDV	Andrius Liubinas	DOKUMENTO PAVADINIMAS FASADAI M 1-100		
ARCH	Aistė Karaliūte	LAIDA 0		
KALBOS TRUMP.	STATYTOJAS IR (ARBA) UŽSAKOVAS	DOKUMENTO ŽYMUO	LAPAS	LAPŲ
LT	V S	23027-PP-SA. B-03	1	1

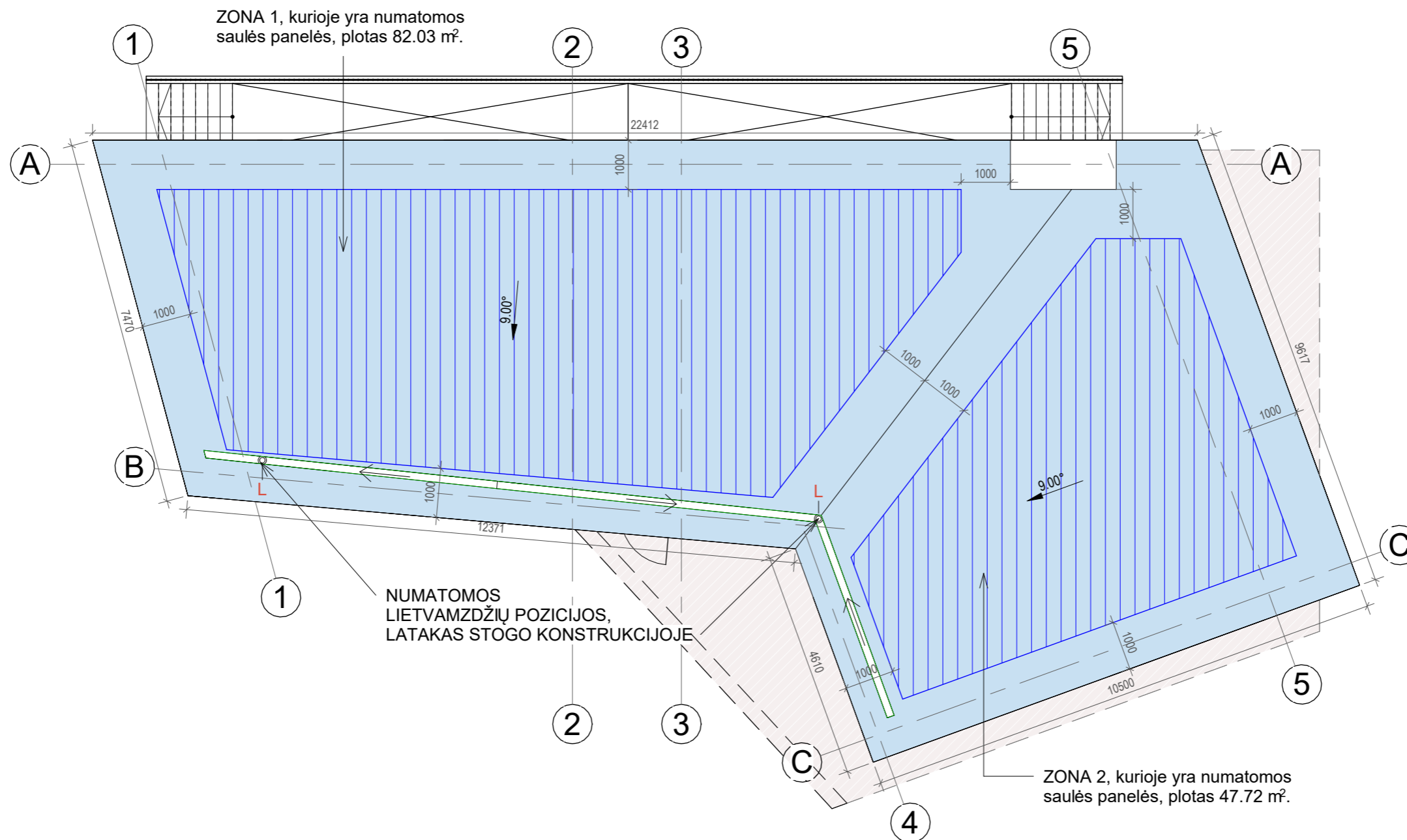

**PASTABOS:**

1. VISI MĀTMENYS DUOTI MILIMETRAIS;
2. NUOLYDŽIAI Į LAJAS PATEIKTI LAIPSNIAIS;
3. STOGO DANGA YRA NUMATOMA IŠ PLIENINĖS VALCUOTOS STOGO DANGOS.

0	2024-02-05	PROJEKTINIAI PASIŪLYMAI		
LAIDA	IŠLEIDIMO DATA	LAIDOS STATUSAS. KEITIMO PRIEŽASTIS (JEI TAIKOMA).		
KVAL. PATV. DOK. NR.		UAB "AIF LT" Žirmūnų g. 139A, LT-09120 Vilnius, Tel./Faks. +370(5)2757679		
		STATINIO PROJEKTO PAVADINIMAS VIENO BUTO GYVENAMOJO NAMO, LAZDYNĖLIŲ G. 33A, VILNIUS, STATYBOS PROJEKTAS		
A 1719	SPV	Andrius Liubinas	STATINIO NUMERIS IR PAVADINIMAS 01. VIENO BUTO GYVENAMAS NAMAS	
A 1719	SA PDV	Andrius Liubinas		
	ARCH	Aistė Karaliūtė		
			DOKUMENTO PAVADINIMAS STOGO PLANAS M 1-100	LAIDA 0
KALBOS TRUMP.	STATYTOJAS IR (ARBA) UŽSAKOVAS		DOKUMENTO ŽYMUO	LAPAS
LT	V	S	23027-PP-SA. B-04	LAPŲ 1 1



0	2024-02-05	PROJEKTINIAI PASIŪLYMAI		
LAIDA	IŠLEIDIMO DATA	LAIDOS STATUSAS. KEITIMO PRIEŽASTIS (JEI TAIKOMA).		
KVAL. PATV. DOK. NR.			UAB "AIF LT" Žirmūnų g. 139A, LT-09120 Vilnius, Tel./Faks. +370(5)2757679	
A 1719	SPV	Andrius Liubinas	STATINIO PROJEKTO PAVADINIMAS VIENO BUTO GYVENAMOJO NAMO, LAZDYNĖLIŲ G. 33A, VILNIUS, STATYBOS PROJEKTAS	
A 1719	SA PDV	Andrius Liubinas	STATINIO NUMERIS IR PAVADINIMAS 01. VIENO BUTO GYVENAMAS NAMAS	
	ARCH	Aistė Karaliūtė	DOKUMENTO PAVADINIMAS VIZUALIZACIJA 1	
			LAIDA 0	
KALBOS TRUMP.	STATYTOJAS IR (ARBA) UŽSAKOVAS		DOKUMENTO ŽYMUO 23027-PP-SA. V-01	
LT	V	S	LAPAS	LAPŲ
			1	1



0	2024-02-05	PROJEKTINIAI PASIŪLYMAI		
LAIDA	IŠLEIDIMO DATA	LAIDOS STATUSAS. KEITIMO PRIEŽASTIS (JEI TAIKOMA).		
KVAL. PATV. DOK. NR.			UAB "AIF LT" Žirmūnų g. 139A, LT-09120 Vilnius, Tel./Faks. +370(5)2757679	
A 1719	SPV	Andrius Liubinas	STATINIO PROJEKTO PAVADINIMAS	
A 1719	SA PDV	Andrius Liubinas	VIENO BUTO GYVENAMOJO NAMO, LAZDYNĖLIŲ G. 33A, VILNIUS, STATYBOS PROJEKTAS	
	ARCH	Aistė Karaliūtė	STATINIO NUMERIS IR PAVADINIMAS	
			01. VIENO BUTO GYVENAMAS NAMAS	
			DOKUMENTO PAVADINIMAS	LAIDA
			VIZUALIZACIJA 2	0
KALBOS TRUMP.	STATYTOJAS IR (ARBA) UŽSAKOVAS		DOKUMENTO ŽYMUO	LAPAS
LT	V	S	23027-PP-SA. V-02	LAPŲ
				1
				1



0	2024-02-05	PROJEKTINIAI PASIŪLYMAI		
LAIDA	IŠLEIDIMO DATA	LAIDOS STATUSAS. KEITIMO PRIEŽASTIS (JEI TAIKOMA).		
KVAL. PATV. DOK. NR.			UAB "AIF LT" Žirmūnų g. 139A, LT-09120 Vilnius, Tel./Faks. +370(5)2757679	
			STATINIO PROJEKTO PAVADINIMAS	
			VIENO BUTO GYVENAMOJO NAMO, LAZDYNĖLIŲ G. 33A, VILNIUS, STATYBOS PROJEKTAS	
			STATINIO NUMERIS IR PAVADINIMAS	
A 1719	SPV	Andrius Liubinas	01. VIENO BUTO GYVENAMAS NAMAS	
A 1719	SA PDV	Andrius Liubinas		
	ARCH	Aistė Karaliūtė		
			DOKUMENTO PAVADINIMAS	
			VIZUALIZACIJA 3	
			LAIDA	
			0	
KALBOS TRUMP.	STATYTOJAS IR (ARBA) UŽSAKOVAS		DOKUMENTO ŽYMUO	
LT	V	S	23027-PP-SA.	V-03
			LAPAS	LAPŲ
			1	1