

Teritorijų planavimo projekto žymuo	Lapas	Lapų	Laida
VP14-105-AR	18		0

## AIŠKINAMASIS RAŠTAS

### 1. Bendroji dalis

Nagrinėjamos teritorijos plotas – 26,16 ha. Planuojama teritorija skirta Mykolo Lietuvio gatvei tiesti. Planuojama gatvė formuojama esamos Mykolo Lietuvio gatvės ribose. Pietvakarių pusėje gatvė apsjungia su Ukmergės g., šiaurės rytuose - su Mokslininkų g.. Planuojama gatvė ribojasi su privačiais sklypais, valstybine žeme bei valstybinės reikšmės miškais.

Šiame detalaus plano skyriuje planuojamas esamų inžinerinių tinklų iškėlimas ir naujų inžinerinių tinklų ir statinių įrengimas, atsižvelgiant į anksčiau suplanuotus bei suprojektuotus ir patvirtintus projektus.

Inžineriniai sprendiniai paruošti vadovaujantis eksploatuojančių organizacijų pateiktomis techninėmis sąlygomis ir rekomendacijomis:

- geriamojo vandens tiekimui ir nutekamųjų vandenų nuleidimui - UAB "Vilniaus vandenys" Nr.15/1880, 2015-05-26;
- lietaus nuotekų šalinimui - UAB "Grinda" Nr.15/013, 2015-05-26
- dujų tiekimui - AB „Lietuvos dujos“ Vilniaus filialas Nr.772, 2015-05-26
- elektros tiekimui –LESTO Nr.15-16459, 2015-05-08
- Gatvių apšvietimui- UAB „Vilniaus gatvių apšvietimo elektros tinklai“ Nr. 113-15, 2015-05-11
- ryšių tiekimui – AB „TEO LT“ Nr. 1-0708/2015, 2015-05-11
- Dujų tiekimui- AB „Lietuvos dujos“ Vilniaus filialas Nr.983, 2015-05-14

### 2. Vandentiekis

Detalioju planu esamus Mykolo Lietuvio gatvėje d110, d160mm d200 ir d315mm vandentiekio tinklus planuojama iškelti iš planuojamos Mykolo Lietuvio gatvės važiuojamosios dalies. Iškeliami vandentiekio tinklai klojami gatvės raudonosiose linijose. Planuojamas vandentiekis pajungiamas prie esamo vandentiekio d315mm Ukmergės g. ir prie d200mm Mokslininkų g.. Esamos vandentiekio atšakos nuo esamų d110, d160, d200 ir d315mm vandentiekių perjungiamos prie planuojamo vandentiekio. Anksčiau suplanuoti ir suprojektuoti vandentiekio tinklai taip pat perjungiami prie naujai planuojamo vandentiekio.

Išorės gaisrų gesinimui ant planuojamo vandentiekio tinklo numatomi antžeminiai gaisriniai hidrantai, kurie išdėstomi 150-200m atstumu.

Planuojamo vandentiekio išdėstymas pateikiamas skersiniuose gatvių pjūviuose su inžineriniais tinklais.

### 3. Buitinė nuotekynė

Esami Mykolo Lietuvio gatvės buitinės nuotekynės d200, d300mm tinklai iškeliami iš planuojamos Mykolo Lietuvio gatvės važiuojamosios dalies. Naujai planuojama buitinė nuotekynė klojami gatvės raudonosiose linijose ir pajungiama prie esamo buitinės nuotekynės tinklo d300mm Mokslininkų g.. Esamos nuotekynės atšakos nuo esamų d200 ir d315mm gatvės tinklų bei anksčiau suplanuota ir suprojektuota buitinė nuotekynė perjungiamos prie planuojamos buitinės nuotekynės.

Planuojamos buitinės nuotekynės išdėstymas pateikiamas skersiniuose gatvių pjūviuose su inžineriniais tinklais.

#### 4. Lietaus nuotekynė

Šiuo metu Mykolo Lietuvos gatvėje lietaus nuotekų tinklų nėra. Detalioju planu planuojamas lietaus surinkimas nuo naujai planuojamos Mykolo Lietuvos g. važiuojamosios dalies. Lietaus nuotekų susidarys apie 781,9 l/s. Siekiant reguliuoti ir sumažinti išleidžiamų į tinklus lietaus nuotekų srautą, valstybinėje žemėje planuojama įrengti akumuliacinio ir infiltravimo sistemas. Srauto reguliavimo talpų dydis planuojamas, įvertinant ir gretimų teritorijų lietaus nuotekų nuvedimą. Tiksliesni talpų matmenys bus nustatomi techninio projekto rengimo metu. Perteklines nuotekas planuojama nuvesti į anksčiau suplanuotus lietaus nuotekynės tinklus Mokslininkų g. (objektas - „Apie 80 000 (aštuoniasdešimt tūkstančių) kv.m. teritorijos tarp Bajorų kelio ir Mokslininkų g. detalusis planas“).

Anksčiau suplanuoti lietaus nuotekynės tinklai bus perjungta prie naujai planuojamos lietaus nuotekynės.

Planuojami lietaus nuotekų tinklai trasuojami gatvės važiuojamosios dalies juostų skiriamosioje linijoje, gatvės raudonųjų linijų ribose. Jų išdėstymas pateiktas pridedamuose skersiniuose gatvių pjūviuose su inžineriniais tinklais.

#### 5. Elektros tiekimas ir gatvių apšvietimo tinklai

Apie 26,16 ha teritorijos detaliojo plano Mykolo Lietuvos gatvei tiesti naujų vartotojų aprūpinimas elektros energija numatytas remiantys AB „ESO“ (LESTO) 2015-05-08 išduotomis planavimo sąlygomis. Nr.15-16459. Naujų vartotojų elektros energijos leistiną galią sudaro 45 kW.

Šiame detaliojame plane gatvių raudonųjų linijų ribose numatomos trasos 10 kV, 0,4 kV įtampos bei gatvės apšvietimo elektros kabelių linijų nutiesimui.

Objektų prijungimui gatvių raudonųjų linijų ribose prie sklypų ribų numatytos vietos kabelių spintom su apskaitos moduliais (KS) sumontuoti. KS numatyta prijungti nuo esamos MT 2110 0,4 kV skydo reikiamo skerspjūvio ir kiekio kabeliais. Tinklų išdėstymas ir normatyviniai atstumai tarp jų parodyti pateiktuose gatvių pjūviuose.

Esamus, anksčiau suprojektuotus ir suplanuotus 10 kV ir 0,4 kV tinklus patenkančius į planuojamos Mykolo Lietuvos gatvės užstatymo zoną, numatoma iškelti į gatvių raudonųjų linijų ribas.

Kitoje projektavimo stadijoje pagal užstatymą turi būti patikslinti elektros energijos vartotojai ir jų galingumai: iš AB ESO turi būti gautos techninės sąlygos elektros tiekimui kiekvienam objektui, iš UAB „VGAET“ - techninės sąlygos gatvių apšvietimui bei atliktas pilnas elektros tinklų detalizavimas.

#### 6. Elektroniniai ryšiai

Apie 26,16 ha teritorijos detaliojo plano Mykolo Lietuvos gatvei tiesti elektroninius ryšius numatyta įrengti remiantys TEO LT, AB 2015-05-11 išduotomis planavimo sąlygomis. Nr.1-0705/2015.

Planuojamos Mykolo Lietuvos gatvės užstatymo zonoje yra esami telekomunikacijų tinklai, jos planuojama iškelti į gatvės raudonųjų linijų ribas. Šių telekomunikacijų tinklų iškėlimui bei naujų tinklų tiesimui nuo Ukmergės g. palei projektuojamą gatvę raudonųjų linijų ribose numatyta ryšių kanalizacijos trasa RKKS statybai.

Kitoje projektavimo stadijoje iš TEO LT, AB turi būti gautos techninės sąlygos RKKS statybai bei esamų telekomunikacijų tinklų iškėlimui.

## 7. Lauko dujotiekis

Projektas atliktas vadovaujantis AB „Lietuvos dujos“ Vilniaus filialo išduotomis planavimo sąlygomis detaliojo planavimo dokumentui rengti Nr. 983, 2015-05-14.

Rengiant detalų planą numatyta planuojamo dujotiekio trasa. Planuojamas dujotiekis numatytas gatvės raudonųjų linijų ribose, ne arčiau kaip 2 metrai nuo esamų/planuojamų sklypo ribų. Esamas ir anksčiau suprojektuotas dujotiekis, kuris patenka po naujai planuojamos gatvės važiuojama dalimi, rekonstruojamas/neįrengiamas.

Planuojamas dujotiekis, kuris numatytas po gatve, įrengiamas uždaru būdu. Įrengiant šį dujotiekį turi būti užtikrinta nenutraukiamas eismo dalyvių judėjimas.

Planuojamo ir esamo dujotiekio apsaugos zoną sudaro žemės juosta išilgai vamzdinių trasos, kurios plotis – po 2 metrus abipus vamzdžio ašies.

Medžiai/krūmai, kurie yra arčiau kaip 2m nuo planuojamo dujotiekio, kertami.

Esami statiniai, kurie yra arčiau kaip 1m nuo planuojamo dujotiekio, griaujami.

Prieš montuojant suplanuotą dujotiekį, esami tinklai, kurie yra planuojamo dujotiekio vietoje, išmontuojami. Anksčiau suprojektuoti tinklai, kurie yra planuojamo dujotiekio vietoje, neįrengiami.

Dujotiekis, kuris patenka po važiuojama gatvės dalimi, turi būti įgilintas ne mažiau kaip 1m ir ne giliau kaip 2m iki vamzdžio (dėklo) viršaus. Įrengiant važiuojamą gatvės dalį turi būti garantuojama, kad nebus pažeistas esamas dujotiekis ir nebus nutrauktas dujų tiekimas vartotojams.

Polietileninis dujotiekis turi būti projektuojamas iš didelio tankio polietileno PE100 klasės žaliavos, atitinkančio LST EN 1555. Vamzdžiai, jungiamosios detalės, medžiagos ir uždarymo įtaisai, naudojami montuojant dujotiekius, turi būti sertifikuoti statybos techninio reglamento nustatyta tvarka.

Projektuojant ir montuojant dujotiekį reikia vadovautis „Skirstomųjų polietileninių dujotiekų įrengimo taisyklės“, kurios patvirtintos Lietuvos Respublikos ūkio ministro 2008 m. sausio 9 d. įsakymu Nr. 4-6.

Projektą keisti leidžiama tik gavus projekto autoriaus sutikimą ir suderinus su projektą derinusiomis tarnybomis.

Pareigos	Vardas, pavardė	Atestato Nr.	Parašas	Data
Direktorius	Gintaras Staišiūnas	27188		2016-07
VN PDV	Eglė Budukevičienė	12700		2016-07
E PDV	Juozas Karpėjus	612		2016-07
D PDV	Eimutis Bagdonas	14135		2016-07



**VILNIAUS MIESTO SAVIVALDYBĖS  
ADMINISTRACIJOS DIREKTORIAUS PAVADUOTOJAS**

**ĮSAKYMAS**

**DĖL APIE 26,16 HA TERITORIJOS DETALIOJO PLANO MYKOLO LIETUVIO  
GATVEI TIESTI SPRENDINIŲ KOREGAVIMO SKLYPE NR. 5 MYKOLO  
LIETUVIO G. 14 (KADASTRO NR. 0101/0100:309) IŠSPRENDŽIANT KOLIZIJĄ**

2021 m. kovo d. Nr.  
Vilnius

Vadovaudamasi Lietuvos Respublikos vietos savivaldos įstatymu, Lietuvos Respublikos teritorijų planavimo įstatymu, Lietuvos Respublikos aplinkos ministro 2014 m. sausio 2 d. įsakymu Nr. D1-8 „Dėl Kompleksinio teritorijų planavimo dokumentų rengimo taisyklių patvirtinimo“ patvirtintomis Kompleksinio teritorijų planavimo dokumentų rengimo taisyklėmis ir Vilniaus miesto savivaldybės administracijos direktoriaus 2019 m. rugsėjo 11 d. įsakymo Nr. 40-356/19 „Dėl Vilniaus miesto savivaldybės administracijos direktoriaus pavaduotojos Danutos Narbut įgaliojimų“ 1.1.8 papunkčiu,

**k o r e g u o j u** apie 26,16 ha teritorijos detaliojo plano (registro Nr. T00084999), patvirtinto Vilniaus miesto savivaldybės administracijos direktoriaus pavaduotojo 2020 m. gegužės 7 d. įsakymu Nr. A30-1195/20 „Dėl apie 26,16 ha teritorijos detaliojo plano tvirtinimo Mykolo Lietuvio gatvei tiesti“, sprendinius sklype Nr. 5 Mykolo Lietuvio g. 14 (kadastro Nr. 0101/0100:309), išspręsdama detaliojo plano koliziją: pakeičiu pagrindinio brėžinio grafinėje dalyje ir aiškinamojo rašto tekstinėje dalyje nurodytą sklypo užstatymo intensyvumą iš 2,5 (K) ir 1,6 (G2) į 0,8 – taip, kaip nurodyta pagrindinio brėžinio teritorijos naudojimo reglamentų aprašomojoje lentelėje.

Administracijos direktoriaus pavaduotoja

Danuta Narbut

**DETALŪS METADUOMENYS**

<b>Dokumento sudarytojas (-ai)</b>	Vilniaus miesto savivaldybė 188710061, Konstitucijos pr. 3, LT-09601, Vilnius
<b>Dokumento pavadinimas (antraštė)</b>	DĖL APIE 26,16 HA TERITORIJOS DETALIOJO PLANO MYKOLO LIETUVIO GATVEI TIESTI SPRENDINIŲ KOREGAVIMO SKLYPE NR. 5 MYKOLO LIETUVIO G. 14 (KADASTRO NR. 0101/0100:309) IŠSPRENDŽIANT KOLIZIJĄ
<b>Dokumento registracijos data ir numeris</b>	2021-03-17 Nr. A30-909/21
<b>Dokumento gavimo data ir dokumento gavimo registracijos numeris</b>	–
<b>Dokumento specifikacijos identifikavimo žymuo</b>	ADOC-V1.0
<b>Parašo paskirtis</b>	Pasirašymas
<b>Parašą sukūrusio asmens vardas, pavardė ir pareigos</b>	Danuta Narbut, Administracijos direktoriaus pavaduotoja, Administracijos direktorius
<b>Sertifikatas išduotas</b>	DANUTA NARBUT, Vilniaus miesto savivaldybės administracija LT
<b>Parašo sukūrimo data ir laikas</b>	2021-03-16 21:37:21 (GMT+02:00)
<b>Parašo formatas</b>	XAdES-EPES
<b>Laiko žymoje nurodytas laikas</b>	–
<b>Informacija apie sertifikavimo paslaugų teikėją</b>	ADIC CA-B, Asmens dokumentu israsymo centras prie LR VRM LT
<b>Sertifikato galiojimo laikas</b>	2020-03-26 10:08:10 – 2023-03-26 11:08:10
<b>Informacija apie būdus, naudotus metaduomenų vientisumui užtikrinti</b>	"Registravimas" paskirties metaduomenų vientisumas užtikrintas naudojant "RCSC IssuingCA, VI Registru centras - i.k. 124110246 LT" išduotą sertifikatą "Dokumentų valdymo sistema Avilys, Vilniaus miesto savivaldybės administracija, i.k.188710061 LT", sertifikatas galioja nuo 2018-12-27 14:17:37 iki 2021-12-26 14:17:37
<b>Pagrindinio dokumento priedų skaičius</b>	–
<b>Pagrindinio dokumento pridedamų dokumentų skaičius</b>	–
<b>Priedamo dokumento sudarytojas (-ai)</b>	–
<b>Priedamo dokumento pavadinimas (antraštė)</b>	–
<b>Priedamo dokumento registracijos data ir numeris</b>	–
<b>Programinės įrangos, kuria naudojantis sudarytas elektroninis dokumentas, pavadinimas</b>	Dokumentų valdymo sistema „Avilys“, versija 3.5.34
<b>Informacija apie elektroninio dokumento ir elektroninio (-ių) parašo (-ų) tikrinimą (tikrinimo data)</b>	Atitinka specifikacijos keliamus reikalavimus. Visi dokumente esantys elektroniniai parašai galioja (2021-03-17 08:39:15)
<b>Paieškos nuoroda</b>	–
<b>Papildomi metaduomenys</b>	Nuorašą suformavo 2021-03-17 08:39:15 Dokumentų valdymo sistema „Avilys“

**VILNIAUS MIESTO SAVIVALDYBĖS ADMINISTRACIJA**

Išduodamos pagal pateiktą statytojo (užsakovo) prašymą 2021-01-25 Nr. E348-95/21

**PRISIJUNGIMO PRIE SUSISIEKIMO KOMUNIKACIJŲ SĄLYGOS**

2021-02-03 Nr. 21/220

**Projekto pavadinimas** Daugiabučiai gyvenamieji namai ir garažų paskirties pastatas  
Mykolo Lietuvos g. 14, Vilniaus m. statybos projektas  
**Statytojas (užsakovas)** UAB „Gudvalda“

**Susisiekimo komunikacijų sąlygos**

Vadovaujantis Apie 26,16 ha teritorijos Mykolo Lietuvos ir Mokslininkų gatvių detaliojo plano sprendiniais, žemės sklypo (kadastro Nr. 0101/0100:309) eismo jungtį (ne platesnę kaip 3,0 m pločio) įjungti į Mykolo Lietuvos gatvę, detaliojo plano sprendiniuose numatytos jungties vietoje su galimybe perspektyvoje išplatinti ją žemės sklypui (kadastro Nr. 0101/0100:2114).

Projektuojamos susisiekimo ir inžinerinės infrastruktūros ribos, parametrai ir medžiagiškumas nustatomi ir tvirtinami Inžinerinių statinių projektų ir projektinių pasiūlymų vertinimo darbo grupėje.

Vyriausiasis patarėjas,  
laikinais einantis vyriausiojo inžinieriaus pareigas

Anton Nikitin

INFORMACIJA STATYTOJUI: Vadovaujantis Infrastruktūros plėtros įstatymo 7 straipsnio 3 dalimi turėsite teikti pasiūlymą dėl infrastruktūros plėtros sutarties sudarymo, jei siekiama suprojektuoti, įrengti ir (ar) pastatyti kompleksinio ir (ar) specialiojo teritorijų planavimo dokumentuose suplanuotą savivaldybės infrastruktūrą ar atskirus šios infrastruktūros elementus arba vadovaujantis Savivaldybės infrastruktūros plėtros įmokos nustatymo metodika, patvirtinta Lietuvos Respublikos Vyriausybės 2020 m. gruodžio 30 d. nutarimu Nr. 1475 „Dėl kompensacijos savivaldybių infrastruktūros plėtros iniciatoriams už jų patirtas išlaidas apskaičiavimo ir išmokėjimo tvarkos aprašo ir savivaldybės infrastruktūros plėtros įmokos nustatymo metodikos patvirtinimo“, turėsite teikti prašymą apskaičiuoti įmoką (pagal Metodikos 1 priede pateiktą formą). Vadovaujantis minėta Metodika, prašymas apskaičiuoti įmoką turi būti pateikiamas prieš pateikiant prašymą išduoti statybą leidžiantį dokumentą arba iki statybos darbų pradžios, kai statybą leidžiantis dokumentas neprivalomas.

Vyriausioji specialistė Marija Joteikienė, tel. 211 2521

**DETALŪS METADUOMENYS**

<b>Dokumento sudarytojas (-ai)</b>	Vilniaus miesto savivaldybė 188710061, Konstitucijos pr. 3, LT-09601, Vilnius
<b>Dokumento pavadinimas (antraštė)</b>	PRISIJUNGIMO PRIE SUSISIEKIMO KOMUNIKACIJŲ SĄLYGOS
<b>Dokumento registracijos data ir numeris</b>	2021-02-05 Nr. A51-11473/21(2.9.4.9E-INF)
<b>Dokumento gavimo data ir dokumento gavimo registracijos numeris</b>	–
<b>Dokumento specifikacijos identifikavimo žymuo</b>	ADOC-V1.0
<b>Parašo paskirtis</b>	Pasirašymas
<b>Parašą sukūrusio asmens vardas, pavardė ir pareigos</b>	Anton Nikitin, Administracijos direktoriaus vyriausiasis patarėjas, Administracijos direktorius
<b>Sertifikatas išduotas</b>	ANTON,NIKITIN LT
<b>Parašo sukūrimo data ir laikas</b>	2021-02-05 18:31:58 (GMT+02:00)
<b>Parašo formatas</b>	XAdES-T
<b>Laiko žymoje nurodytas laikas</b>	2021-02-05 18:32:12 (GMT+02:00)
<b>Informacija apie sertifikavimo paslaugų teikėją</b>	EID-SK 2016, AS Sertifitseerimiskeskus EE
<b>Sertifikato galiojimo laikas</b>	2018-07-04 12:02:29 – 2023-07-03 23:59:59
<b>Informacija apie būdus, naudotus metaduomenų vientisumui užtikrinti</b>	"Registravimas" paskirties metaduomenų vientisumas užtikrintas naudojant "RCSC IssuingCA, VI Registru centras - i.k. 124110246 LT" išduotą sertifikatą "Dokumentų valdymo sistema Avilys, Vilniaus miesto savivaldybės administracija, į.k.188710061 LT", sertifikatas galioja nuo 2018-12-27 14:17:37 iki 2021-12-26 14:17:37
<b>Pagrindinio dokumento priedų skaičius</b>	–
<b>Pagrindinio dokumento priedamų dokumentų skaičius</b>	–
<b>Priedamo dokumento sudarytojas (-ai)</b>	–
<b>Priedamo dokumento pavadinimas (antraštė)</b>	–
<b>Priedamo dokumento registracijos data ir numeris</b>	–
<b>Programinės įrangos, kuria naudojantis sudarytas elektroninis dokumentas, pavadinimas</b>	Dokumentų valdymo sistema „Avilys“, versija 3.5.34
<b>Informacija apie elektroninio dokumento ir elektroninio (-ių) parašo (-ų) tikrinimą (tikrinimo data)</b>	Atitinka specifikacijos keliamus reikalavimus. Visi dokumente esantys elektroniniai parašai galioja (2021-02-05 18:46:15)
<b>Paieškos nuoroda</b>	–
<b>Papildomi metaduomenys</b>	Nuorašą suformavo 2021-02-05 18:46:15 Dokumentų valdymo sistema „Avilys“

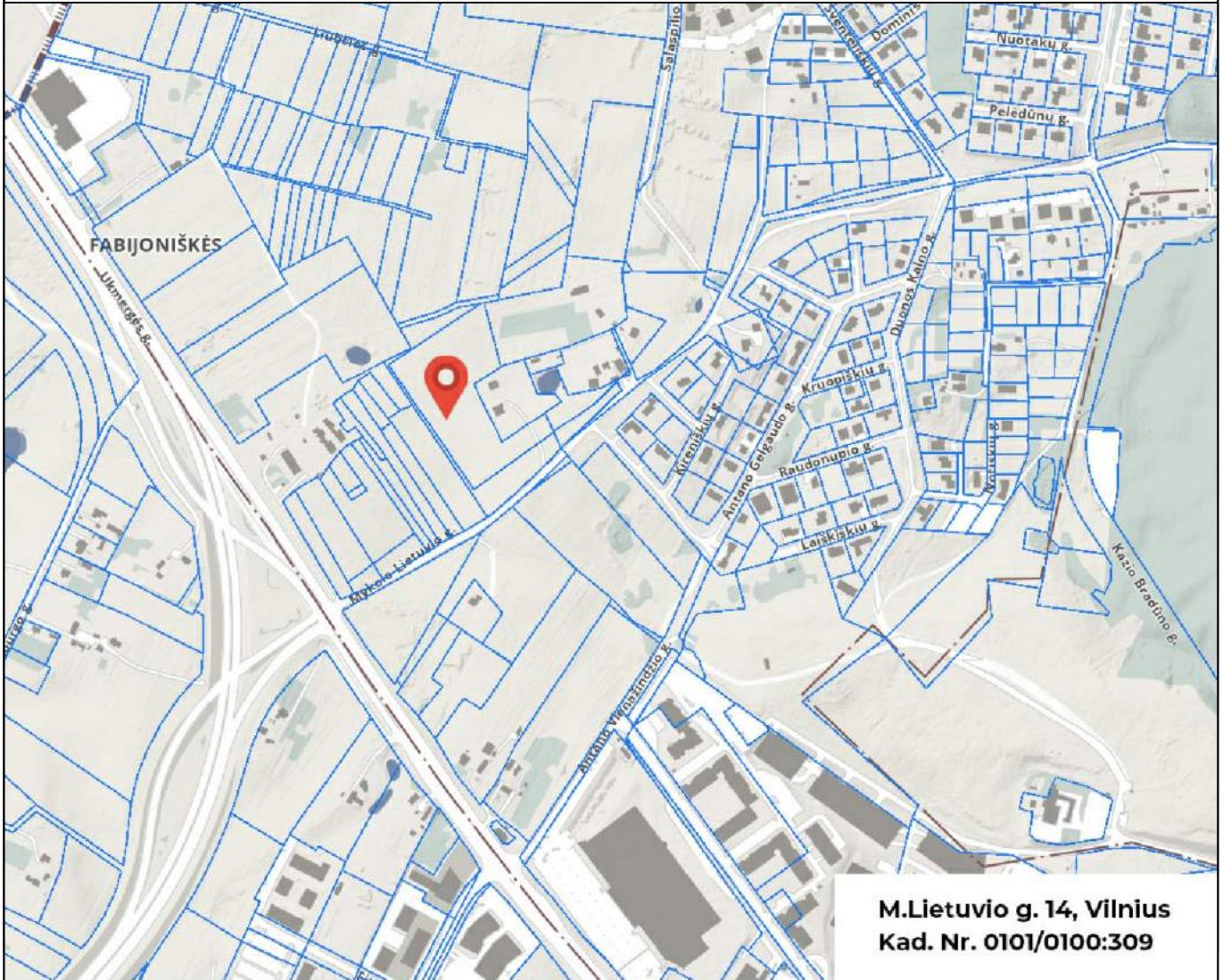

**M.Lietuvio g. 14, Vilnius  
Kad. Nr. 0101/0100:309**

0	2021-07-15	Projektiniai pasiūlymai	
LAIDA	IŠLEIDIMO DATA	LAIDOS STATUSAS. KEITIMO PRIEŽASTIS (JEI TAIKOMA)	
KVAL. PATV. DOK. NR.	 L.Zamehofo g. 5 (I a.) Vilnius LT-06332 www.bonava.lt		STATINIO PROJEKTO PAVADINIMAS Daugiabučiai gyvenamieji namai M. Lietuvio g. 14, Vilniaus m. statybos projektas
			STATINIO NUMERIS IR PAVADINIMAS Sklypas
A2236	SPV	Alina Urbutytė	
A2236	SPDV (SP)	Alina Urbutytė	
49	ARCH SP	Dėja Želvienė	
	ARCH	Eglė Guldikauskaitė-Raugalienė	
LT	STATYTOJAS IR (ARBA) UŽSAKOVAS: UAB "Bonava Lietuva", įm.k. 305099434		DOKUMENTO ŽYMUO: INV2001451-PP- SP_01
			M
			LAPAS
			LAPŲ
			0

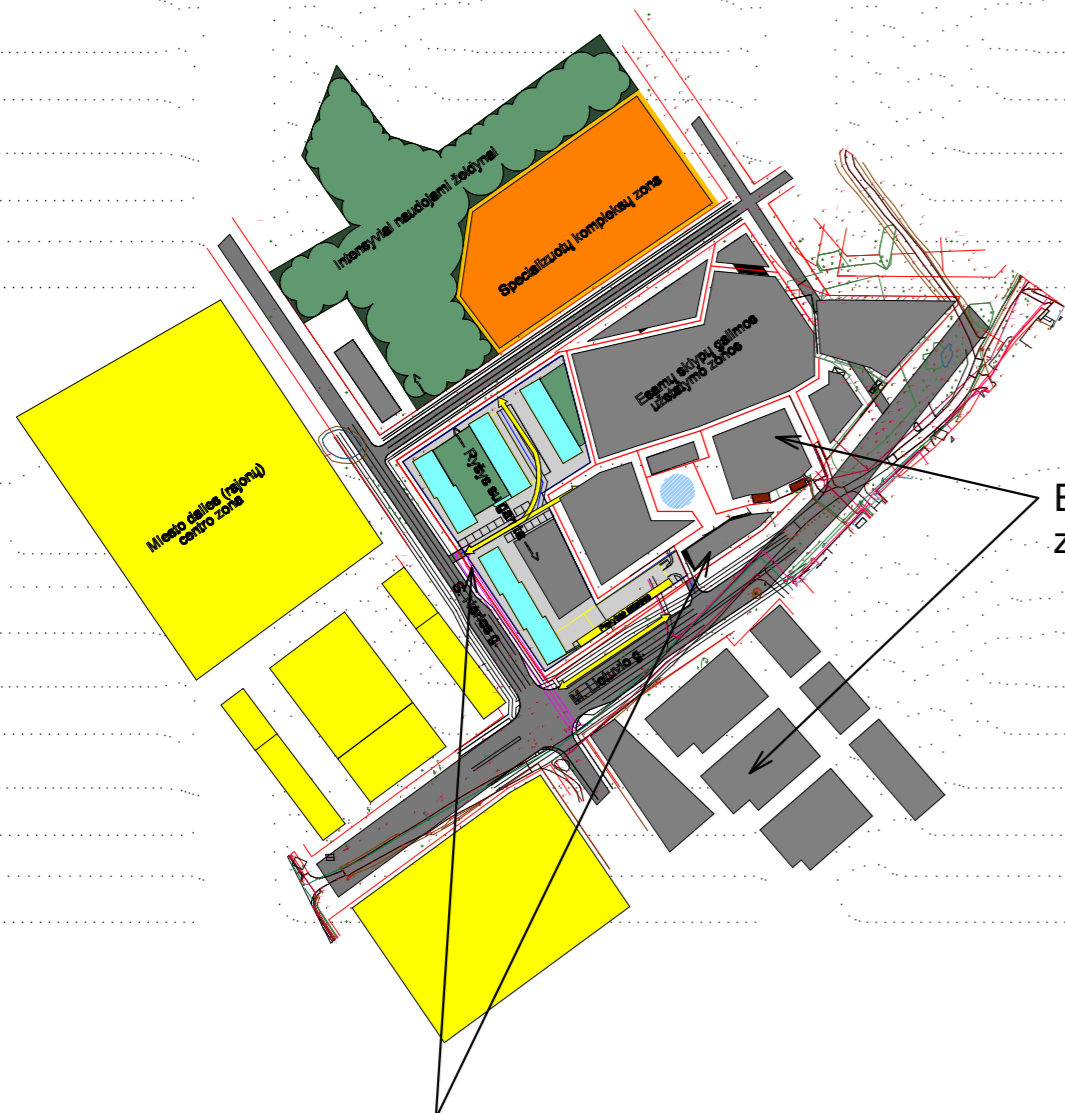

Esamų sklypų galimos užstatymo zonos

Pagal DP projektuojami du įvažiavimai į sklypą

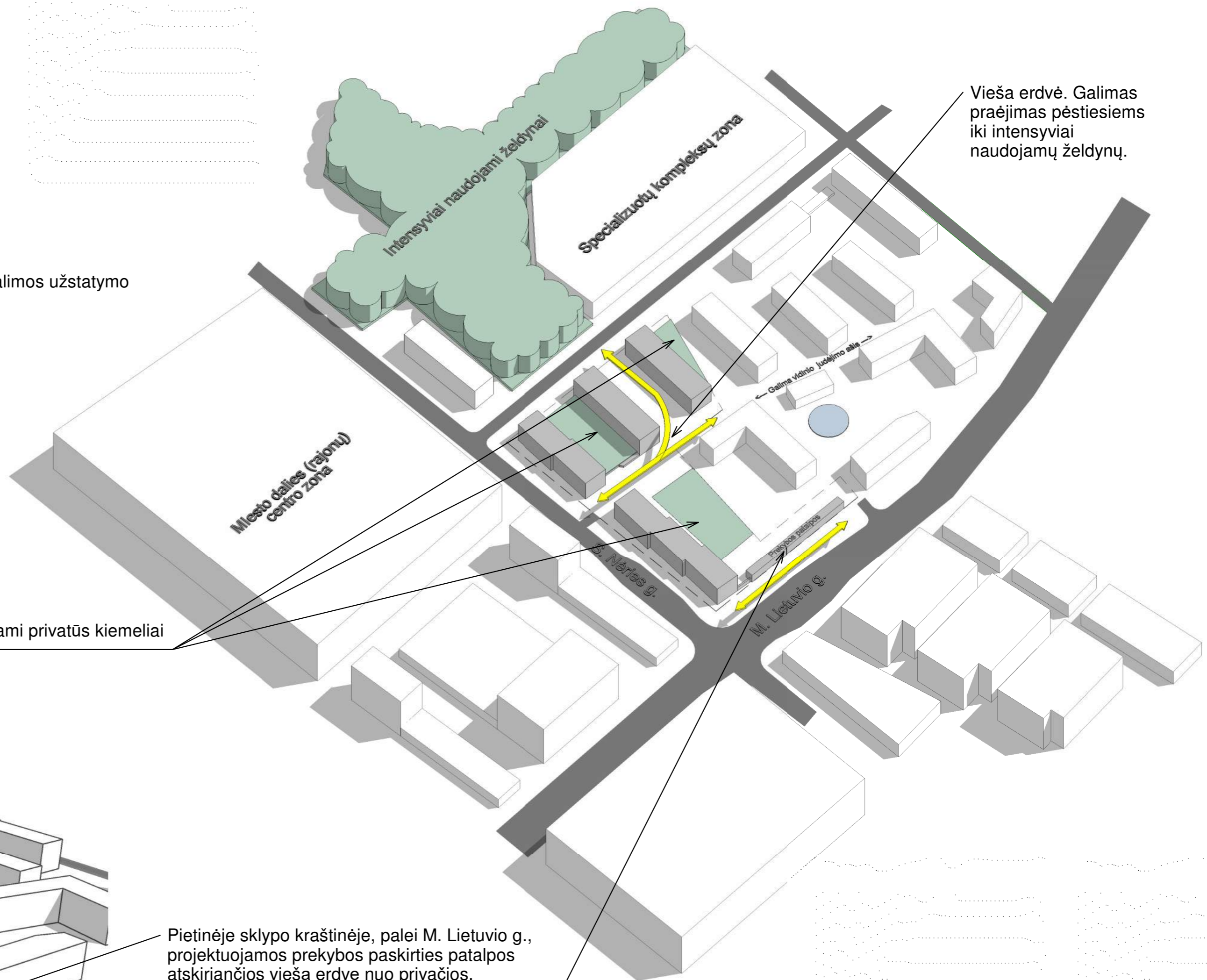

Vieša erdvė. Galimas praėjimas pėstiesiems iki intensyviai naudojamų želdynų.

Miesto dalies (rejonų) centro zona

Intensyviai naudojami želdynai

Specializuotų kompleksų zona

Formuojami privatus kiemeliai

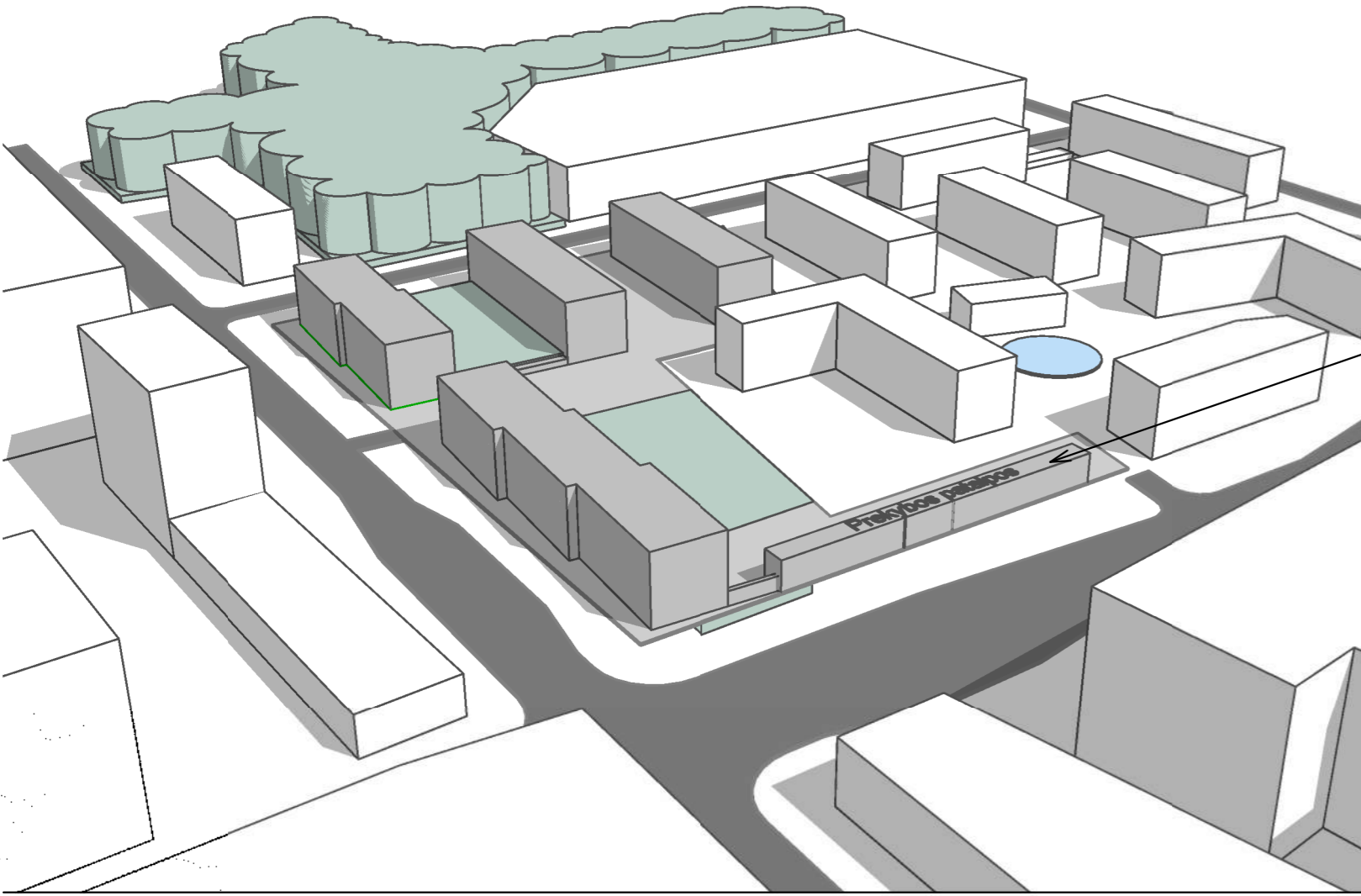

Galima kvartalo užstatymo schema

Pietinėje sklypo kraštinėje, palei M. Lietuvio g., projektuojamos prekybos paskirties patalpos atskiriančios viešą erdvę nuo privačios. Projektuojama aktyvaus judėjimo M. Lietuvio gatvė

0	2021-07-15	LAIDOS STATUSAS. KEITIMO PRIEŽASTIS (JEI TAIKOMA)	
LAIDA	IŠLEIDIMO DATA		
KVAL. PATV. DOK. NR.	L.Zamenhofo g. 5 (I a.) Vilnius LT-06332 www.bonava.lt		STATINIO PROJEKTO PAVADINIMAS Daugiabučiai gyvenamieji namai M. Lietuvio g. 14 statybos projektas, Vilniaus m.
			STATINIO NUMERIS IR PAVADINIMAS Daugiabučiai gyvenamieji namai
SPV	A. Urbutytė	DOKUMENTO PAVADINIMAS	
SPDV (SP)	A. Urbutytė	Galimas kvartalo užstatymas. Urbanistinė schema	
ARCH	E. Guldikauskaitė-Raugailienė	M	
STATYTOJAS IR (ARBA) UŽSAKOVAS:	DOKUMENTO ŽYMUO:		LAPAS LAPŲ
LT	UAB "Bonava Lietuva"	INV2001451-PP-SP-02- Sklypo urbanistinė schema	

Topografinių darbų teritorijos išdėstymo schema



Iki prašymo išduoti statybą leidžiantį dokumentą pateikimo bus pasirašyta sutartis dėl reikiamos infrastruktūros įrengimo.

Sutartiniai žymėjimai	
Sklypo riba	
Gatvės raudonoji linija	
DP nustatyta statybos riba	
Kaimyninių sklypų ribos	
Antžeminiai statiniai	
Požeminiai statiniai	
Vaikų žaidimo aikštelė, sporto aikštelės, senyvo amžiaus poilsio zonos su lauko baldais	
Transformatorinė	
Antrinių žaliavų laikymo aikštelė	
Keltuvai žmonėms su negalia	
Esami pastatai	
Automobilių judėjimas	
Automobilių stovėjimo vietos	
Įėjimai į gyv. patalpas	
Kiti įėjimai	
Veja 5.1 sklypo dalyje	
Veja 1.29 sklypo dalyje	
Betoninės trinkelės	
Betoninės trinkelės savivaldybės žemėje	
Ažūrinių betono trinkelėlių danga	
Betoninė danga	
Takeliai	
Gumos danga	
Sutvirtinta koriu veja. Gatrinio automobilio apsisukimo vieta	
Terasos	
Pakeltas šaligatvis pravažiavimo zonoje	
Sklypo atitvėrimas	
Pakeltos lysvės daržininkystei	

Sklypo rodikliai	
Sklypo plotas m²	16978
Sklypo dalies 5.1 pagal DP plotas m²	16675
Sklypo dalies 1.29 pagal DP plotas m²	303
Sklypo užstatymo intensyvumas koef.	0.75
Sklypo užstatymo tankis	28%
Užstatytas plotas (antžeminis) m²	4716
Želdynų plotas sklype	35%
Automobilių kiekis sklype vnt.	224
Maks. aukštų skaičius	4

Pastatų rodikliai	
Pastatų bendrasis plotas m²	18409.58
Pastatų bendrasis antžeminis plotas m²	12517.73
Pastatų bendras tūris m³	75552.6
Energetinė klasė	A++

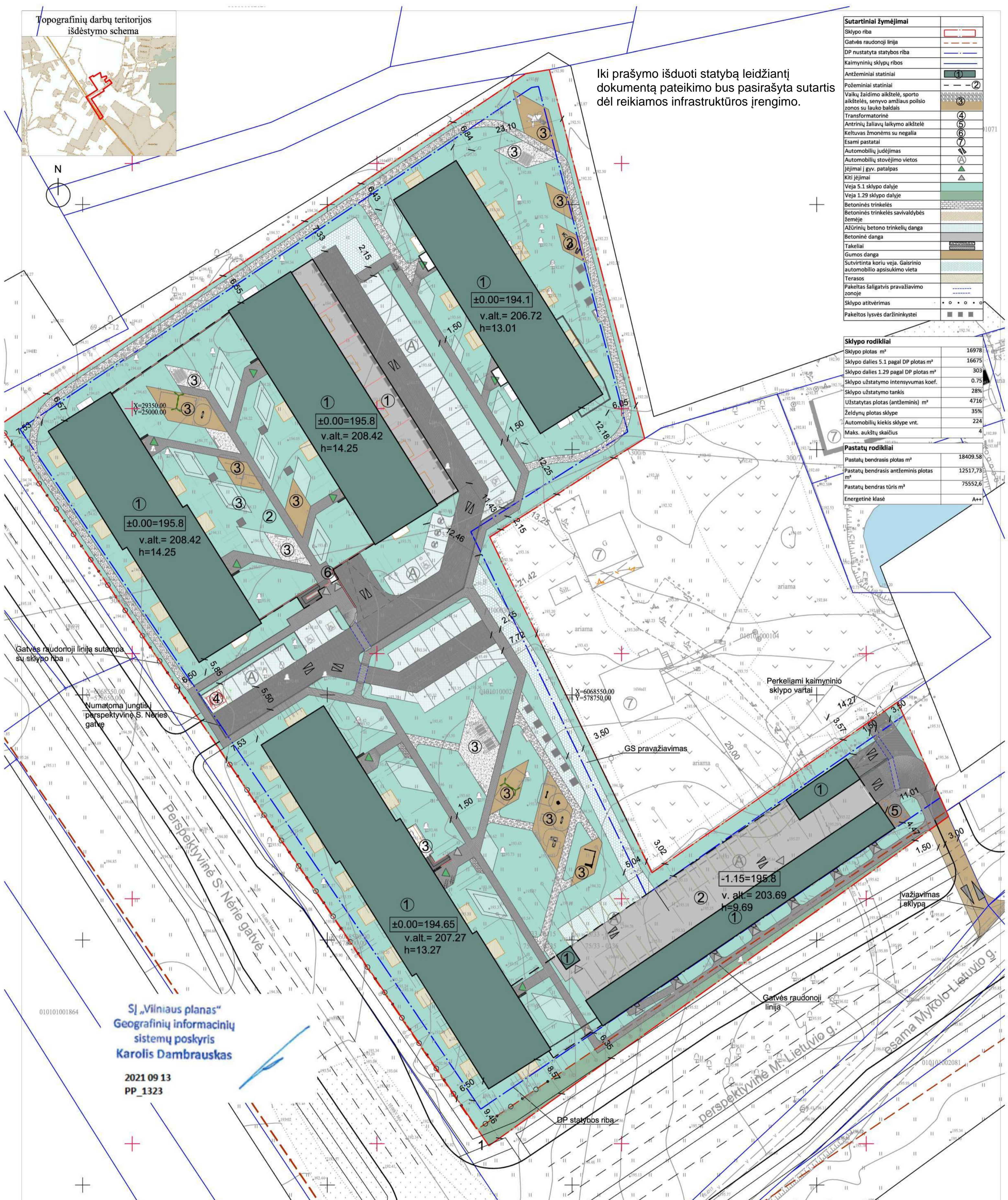

SĮ „Vilniaus planas“  
Geografinių informacinių sistemų poskyris  
Karolis Dambrauskas

2021 09 13  
PP\_1323

\*Perspektyvinių gatvių kontūrai vaizduojami pagal DP „APIE 26,16HA TERITORIJOS DETALUSIS PLANAS MYKOLO LIETUVIO GATVEI TIESTI“ NR. A30-1195/20

MB SURV LT info@surv.lt www.surv.lt +370 683 87675		https://www.geoportal.lt/topd/topdmap/process.view
Koordinacinių sistemų: LKS-1994 Aukščių sistema: LAS07		Suderinta TOPD: 2020-03-24 Suteiktas unikalus Nr.: 13-20-2881
PAREIGOS	PAVARDE	PARAŠAS
Vadovas	P. Vyčas	
Geodezininko kvalifikacijos pažymėjimo Nr. LKGV-871	Objektas: Teritorija M. Lietuvio, Ukmergės g. Vilnius	
Geodezininkas	P. Vyčas	
BREŽINYS Topografinis planas		
UŽSAKOVAS	Objekto Nr.	Mastelis
Bonava Lietuva, UAB	161169	1 : 500
		Lapų sk./Nr.
		1/1
		Data

0	2021-07-15	Projektiniai pasiūlymai
LAIDA	ISLEIDIMO DATA	LAIDOS STATUSAS. KEITIMO PRIEZASTIS (JEI TAIKOMA)
KVAL. PATV. DOK. NR.		L. Zamehofo g. 5 (I a.) Vilnius LT-06332 www.bonava.lt
A2236 SPV Alina Urbutyte	STATINIO PROJEKTO PAVADINIMAS	
A2236 SPV (SP) Alina Urbutyte	Daugiaabučiai gyvenamieji namai M. Lietuvio g. 14, Vilniaus m. statybos projektas	
49 ARCH SP Dėja Zelviene	STATINIO NUMERIS IR PAVADINIMAS	
ARCH Eglė Guldikauskaitė-Raugalienė	Sklypas	
STATYTOJAS IR (ARBA) UZSAKOVAS:	DOKUMENTO PAVADINIMAS	
UAB "Bonava Lietuva", įm.k. 305099434	Sklypo sutvarkymo planas	
	DOKUMENTO ŽYMUO:	
	INV2001451-PP-SP_02	
	M 1:500	
	LAPAS LAPŲ	
	0	

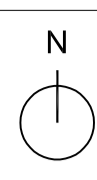
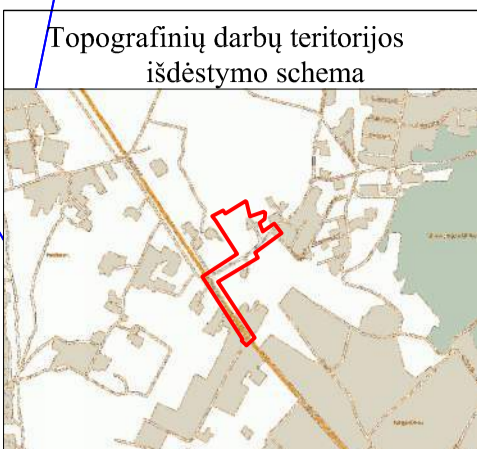

**ESAMŲ ŽELDINIŲ VERTINIMO EKSPLIKACIJA**

- Simbols Pastabos**
- Saugomi medžių lajos projekcija
  - Saugomi (nepersodinami) medžiai, krūmai
  - Saugomi (persodinami) medžiai
  - Kertami medžiai, krūmai (blogos būklės arba menkaverčiai, be perspektyvos, trukdo pagerinti teritorijos būklę)
  - Medžių ir krūmų grupės
  - Persodinamų medžių vietos

**IŠVADA**

Nagrinėjamoje teritorijoje vyrauja Karpotasis beržas ir Blindė. Beržų būklė gera, blindės kai kurios aplūzusiomis šakomis, yra nedideli žievės pažeidimų bei mažų puvinių. Blindės be perspektyvos. Beržai saugomi pagal galimybes projektuojant naujus statinius.

Kertama 10 vnt. menkaverčių medžių (Blindės ir 1 drebulė)  
Kertama 6 vertingi medžiai (Karpotasis beržas), kurių skersmuo didesnis negu 24 cm  
Išsaugomi 10 vnt. beržų ir 4 blindės (nepersodinami)  
Persodinami 7 vnt. vertingų medžių (Karpotasis beržas), kurių skersmuo mažesnis negu 24 cm  
Sodinama 34 vnt. stamblių medžių rūšių  
Sodinama 41 vnt. vidutinio dydžio medžių rūšių

Bendra kertamų medžių kiamenų suma 739 cm  
Naujai sodinamų medžių kiamenų suma 743 cm.

ŽELDINIŲ VERTINIMO LENTELĖ									
Medžio, krūmo Nr. plane	Medžio, krūmo rūšis	Lapų pl. m	Aplis cm	Diametras cm	Medžių, krūmų būklė	Reikalingas tvarkymo priemonės	Pastabos		
1	2	3	4	5	6	7	8	9	10
1	Karpotasis beržas/ Betula pendula	5	87	26	1	Saugoti	Grabus, brandus medis, tvarkinga laja		
2	Blindė/Salic caprea	7	53, 53, 53, 53, 53	18, 17, 18, 18, 17, 18	2	Saugoti	Brandus medis, daugiakamienis, 5 kamienai		
3	Blindė/Salic caprea	4	66, 63, 66, 66, 63, 66	21, 20, 21, 18, 24	2	Saugoti	Brandus medis, daugiakamienis, 5 kamienai		
3A	Karpotasis beržas/ Betula pendula	2	50	16	1	Saugoti	Jaunes / Blindė		
4	Karpotasis beržas/ Betula pendula	3	86	27	1	Saugoti	Yra žievės pažeidimų		
5	Karpotasis beržas/ Betula pendula	4	73	23	1	Saugoti	Grabus, brandus medis		
6	Karpotasis beržas/ Betula pendula	4	73	23	1	Persodinti	Grabus, brandus medis		
21	Karpotasis beržas/ Betula pendula	2	50	16	1	Persodinti	Grabus, brandus medis		
8	Karpotasis beržas/ Betula pendula	5	70	22	1	Saugoti	Grabus, brandus medis		
9	Karpotasis beržas/ Betula pendula	4	96	30	1	Saugoti	Grabus, brandus medis		
10	Blindė/Salic caprea	4	47, 50, 63, 67, 50, 44, 47	15, 16, 20, 18, 16, 14, 15	2	Kirsti*	Brandus medis, daugiakamienis, 7 kamienai		
11	Karpotasis beržas/ Betula pendula	5	99	32	1	Kirsti*	Grabus, brandus medis, 2m H įvairiamenė		
12	Karpotasis beržas/ Betula pendula	4	89	25	1	Saugoti	Grabus, brandus medis		
13	Drebulė/Populus tremula	4	68	22	1	Kirsti*	Grabus, brandus medis		
13A	Karpotasis beržas/ Betula pendula	4	70	22	1	Kirsti*	Grabus, brandus medis		
13B	Blindė/Salic caprea	6	94, 63, 50	30, 20, 16	2	Kirsti*	Brandus medis, tikrameni, auga lėtai su Beržu ir drebulėmis		
14	Karpotasis beržas/ Betula pendula	4	97	31	1	Saugoti	Grabus, brandus medis		
15	Karpotasis beržas/ Betula pendula	6	82	26	1	Kirsti*	Grabus, brandus medis		
16	Karpotasis beržas/ Betula pendula	4	74	24	1	Persodinti	Grabus, brandus medis, šiek tiek pasviręs		
17	Karpotasis beržas/ Betula pendula	4	95	30	1	Kirsti	Grabus, brandus medis		
14	Karpotasis beržas/ Betula pendula	6	121	36	1	Kirsti*	Grabus, brandus medis		
19	Karpotasis beržas/ Betula pendula	5	87	28	1	Kirsti*	Grabus, brandus medis		
20	Blindė/Salic caprea	6	28, 31, 38, 44, 50, 38	9, 10, 12, 14, 16, 12	2	Kirsti*	Brandus medis, daugiakamienis, 5 kamienai		
21	Blindė/Salic caprea	4	63, 79	20, 25	2	Kirsti*	Brandus medis, daugiakamienis, apibūtinus šakos		
22	Blindė/Salic caprea	4	44, 50, 53, 53	14, 16, 17, 20	2	Kirsti*	Brandus medis, daugiakamienis, 4 kamienai		
23	Blindė/Salic caprea	4	41, 47, 63	13, 15, 20	2	Kirsti*	Brandus medis, daugiakamienis, 3 kamienai		
24	Karpotasis beržas/ Betula pendula	4	74	24	1	Persodinti	Grabus, brandus medis		
21	Karpotasis beržas/ Betula pendula	4	60	19	1	Saugoti	Grabus, brandus medis		
26	Blindė/Salic caprea	6	31, 44, 47, 50	10, 14, 15, 16	2	Kirsti*	Brandus medis, daugiakamienis, 4 kamienai		
27	Karpotasis beržas/ Betula pendula	4	73	23	1	Persodinti	Grabus, brandus medis		
28	Karpotasis beržas/ Betula pendula	3	64	20	1	Persodinti	Grabus, brandus medis, šiek tiek pasviręs		
24	Karpotasis beržas/ Betula pendula	4	64	20	1	Persodinti	Grabus, brandus medis		
30	Blindė/Salic caprea	4	50, 53	16, 17	2	Saugoti	Brandus medis, daugiakamienis, 3 kamienai		
31	Blindė/Salic caprea	4	22, 50, 53	7, 16, 17	2	Kirsti*	Brandus medis, daugiakamienis, 3 kamienai		
32	Blindė/Salic caprea	5	26, 60, 75, 62	8, 19, 24, 20	2	Saugoti	Brandus medis, daugiakamienis, 4 kamienai		
33	Blindė/Salic caprea	7	53, 72, 75	17, 23, 24	2	Saugoti	Brandus medis, daugiakamienis, 3 kamienai		
34	Blindė/Salic caprea	4	44, 56	14, 18	2	Kirsti*	Brandus medis, daugiakamienis, 2 kamienai		
35	Blindė/Salic caprea	7	50, 56, 62	16, 18, 20	2	Saugoti	Brandus medis, daugiakamienis, apibūtinus šakos, genėti		
36	Alyvos/ Syringa, savaiminiai jauni Karpotajį beržai, blindės	2			2	Saugoti	Alyvos saugoti, genėti, savaiminius jauni Karpotajį beržai, blindės		



**PROJEKTUOJAMO APŽELDINIMO SUTARTINIAI ŽYMĖJIMAI**

ŽYMĖJIMAS	REIKŠMĖ	Sodinamo augalo dydis	NUOTRAUKOS
	NAUJAI PROJEKTUOJAMI DIDIEJI MEDŽIAI Pušis juodoji / pinus nigra, Himalajinis beržas/ Betula utilis "doorebos", Pelkinis ažuolas / Quercus palustris Sodinami grunte	apie 11cm SG	
	NAUJAI PROJEKTUOJAMI VIDUTINIO DYDŽIO MEDŽIAI Dekoratyvinė obelis/ Malus Evereste, Kievas ginalinis/ Acer ginnala, Šermukšnis japoninis "DODONG" / Sorbus commixta Sodinami grunte ir suformuotose kalvelėse ant perdangos	apie 9cm SG	
	ATITVARNIAI AUGALAI Sedula raudonoji / Cornus sanguinea Magic flame, Tuja vakarinė / Thuja occidentalis Sodinami atsitveriant nuo parkavimo vietų, bei įvažiavimo į garažą, šalia sklypo ribos.	apie 80-100 cm (C)	
	DEKORATYVINIAI KRŪMAI Sedula baltoji/ Cornus alba Sibirica variegata, Lanksva japoninė/ Spiraea japonica magic carpet, Pilsienis putnalapis/ physocarpus opulifolius darts gold, Lanksva japoninė "LITTLE PRINCESS" / Spiraea japonica, Paprastosis alyvos/ Syringa vulgaris Apsodinami šlaitai bei kalvelės ant perdangos, formuojamas kompozicijos visame sklype	apie 80-100 cm (C), 40-60 cm (C)	
	AUGALŲ "SALOS" - VARPINIŲ IR DAIGIAMEČIŲ AUGALŲ KOMPOZICIJOS Išdėliojama visoje teritorijoje, sukuria fizinį bei emocinį barjerą	apie C2	
	VIJOKLINIAI AUGALAI Vinvytis penkialapis Engelmano varietetas / P. quinquefolia var. ebgelmanni Apaigiamas garžas bei gyvenamųjų namų sienos tam tikrose vietose	apie 80-100 cm (C)	
	AUGALAI VAZONUOSE (Varpiniai augalai, daugiamečiai augalai) Stotoma ant terasų	apie 60-80 cm (C)	

Sutartiniai žymėjimai	
	Sklypo riba
	Gatvės raudonoji linija
	DP nustatyta statybos riba
	Kaimyninių sklypų ribos
	Antžeminiai statiniai
	Požeminiai statiniai
	Vaikų žaidimo aikštelė, sporto aikštelės, senyvo amžiaus poilsio zonos su lauko baldais
	Transformatorinė
	Antrinių žaliavų laikymo aikštelė
	Keltuvais žmonėms su negalia
	Esami pastatai
	Automobilių judėjimas
	Automobilių stovėjimo vietos
	Įėjimai į gyvenamąsias patalpas
	Kiti žymėjimai
	Veja 5.1 sklypo dalyje
	Veja 1.29 sklypo dalyje
	Betoninės trinkelės
	Betoninės trinkelės savivaldybės žemėje
	Ažūrinis betoninis trinkelės dangos
	Betoninė danga
	Takeliai
	Gumos danga
	Sutvirtinta koru veja. Gaisrinio automobilio apsisukimo vieta
	Terasos
	Pakeltas šaligatvis pravažiavimo zonoje
	Sklypo atitvėrimas

MB SURV LT  
info@surv.lt  
www.surv.lt  
+370 683 87675  
Koordinatų sistema: LKS-1994  
Aukštųjų sistema: LAS07

**SURV LT**

https://www.geoportal.lt/topd/topdmap/process/view

Suderinta TOPD: 2020-03-24 Suteiktas unikalus Nr.: 13:20:2881

TOPD Užsakymo Nr.:  
Objektas: Teritorija M. Lietuvio, Ukmergės g. Vilnius

BRĖŽINYS  
Objekto Nr. Mastelis Lapų sk./Nr. Data  
UŽSAKOVAS  
Bonava Lietuva, UAB 161169 1:500 1/1

2021-07-15 Projektiniai pasiūlymai

LAIDA ISLEIDIMO DATA LAIDOS STATUSAS, KEITIMO PRIEŽASTIS (JEI TAIKOMA)

**BONAVA**  
L.Zamehofo g. 5 (I a.)  
Vilnius LT-06332  
www.bonava.lt

STATINIO PROJEKTO PAVADINIMAS  
Daugiabučiai gyvenamieji namai M. Lietuvio g. 14, Vilniaus m. statybos projektas

STATINIO NUMERIS IR PAVADINIMAS  
Sklypas

DOKUMENTO PAVADINIMAS  
Sklypo želdinių sutvarkymo planas

DOKUMENTO ŽYMUO:  
INV2001451-PP-SP\_04

LAIDA LAPAS LAPŲ

0 1 2 3 4 5 6 7 8 9 10 11 12 13 14 15 16 17 18 19 20 21 22 23 24 25 26 27 28 29 30 31 32 33 34 35 36 37 38 39 40 41 42 43 44 45 46 47 48 49 50 51 52 53 54 55 56 57 58 59 60 61 62 63 64 65 66 67 68 69 70 71 72 73 74 75 76 77 78 79 80 81 82 83 84 85 86 87 88 89 90 91 92 93 94 95 96 97 98 99 100

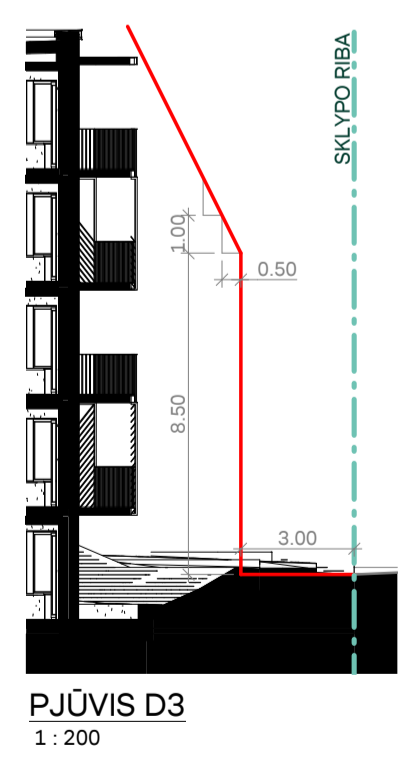
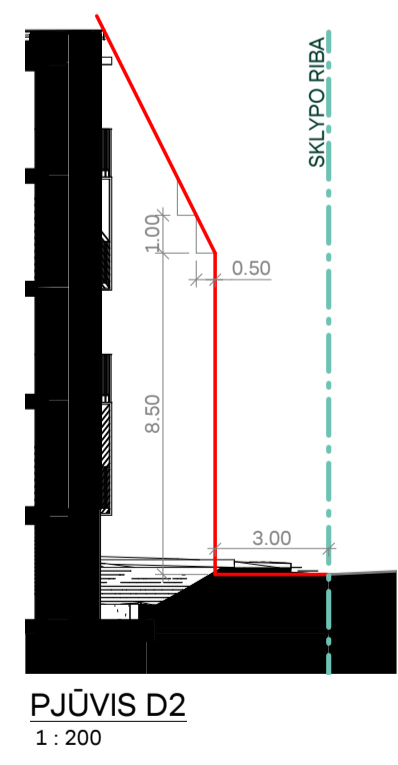
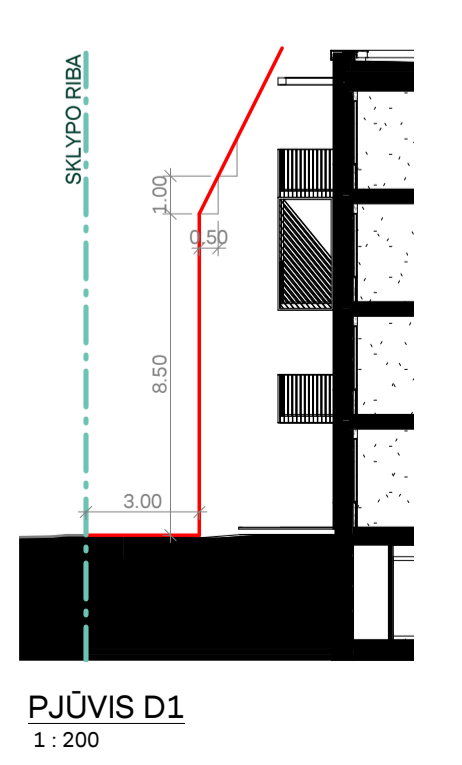
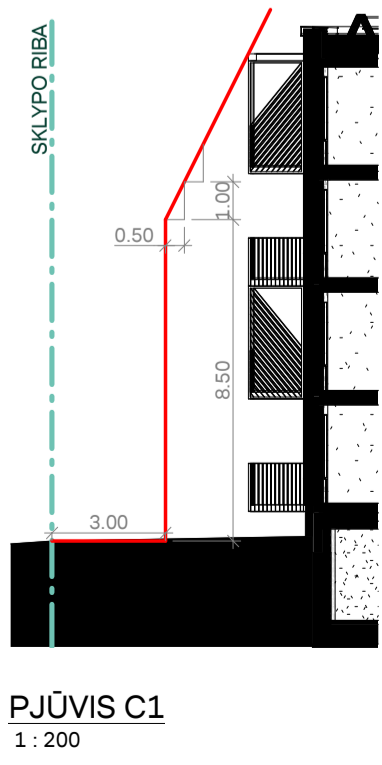
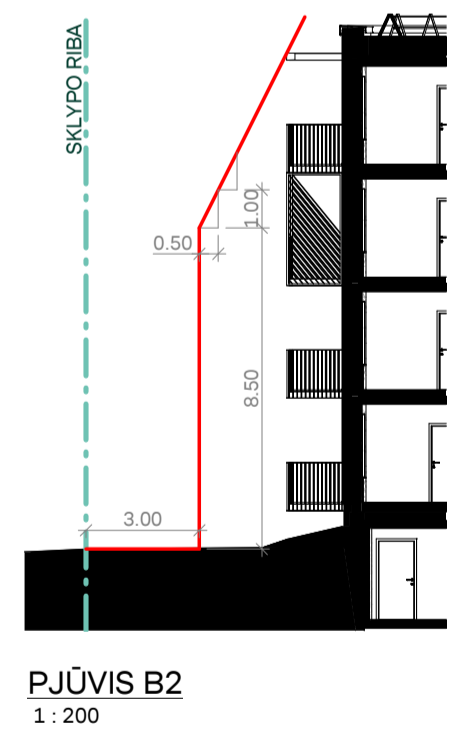
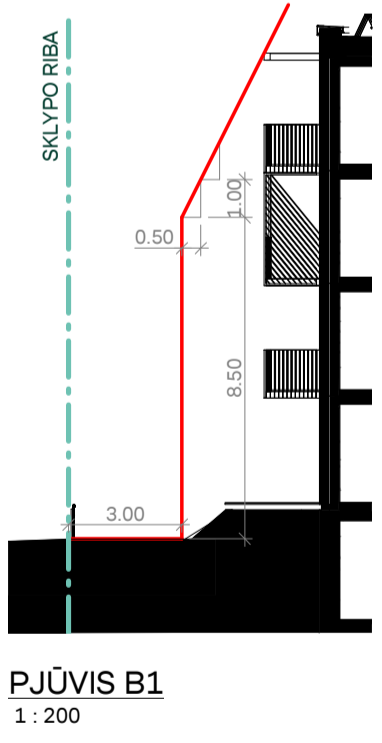
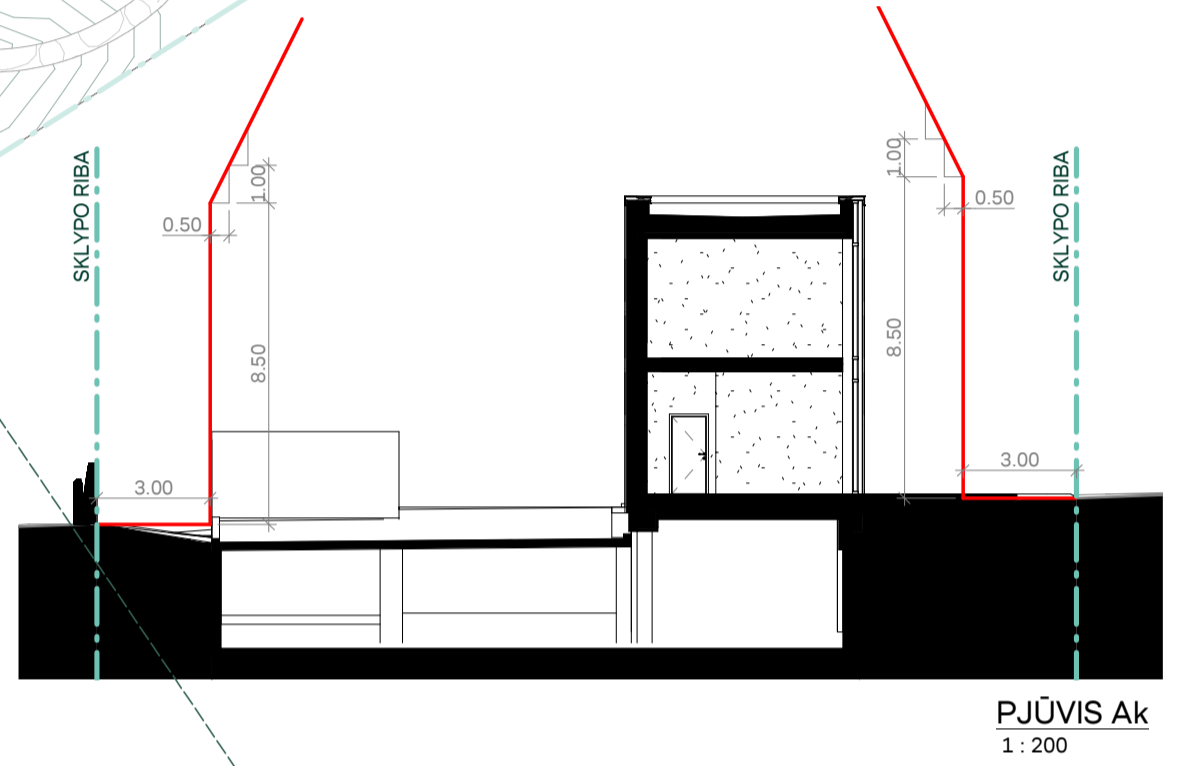
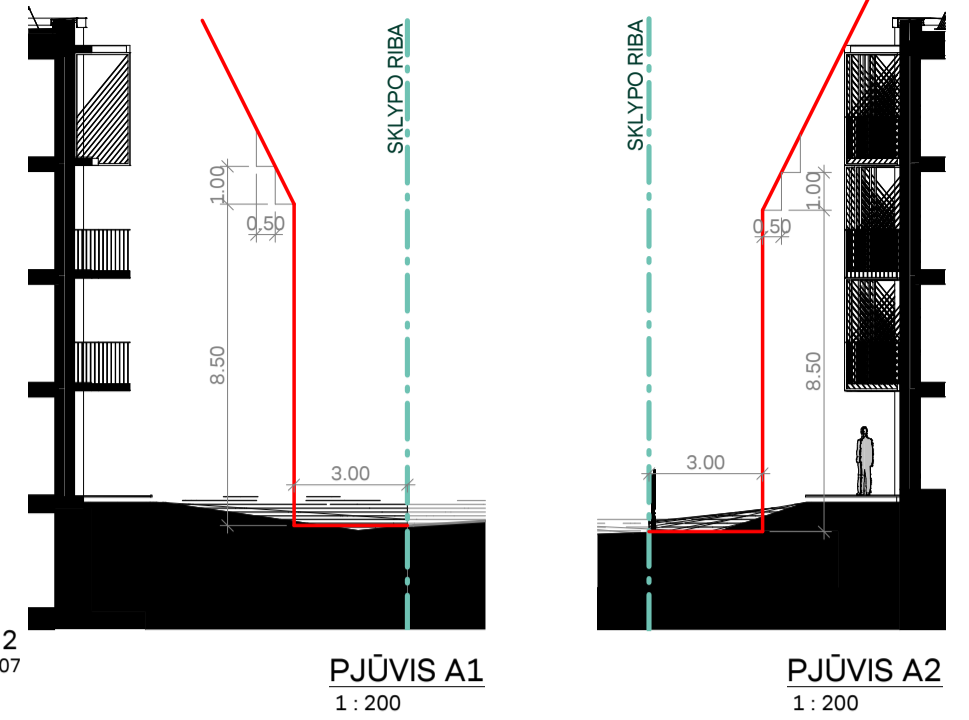

0	2021-07-15	Projektiniai pasiūlymai		
LAIDA	IŠLEIDIMO DATA	LAIDOS STATUSAS. KEITIMO PRIEŽASTIS (JEI TAIKOMA)		
KVAL. PATV. DOK. NR.			STATINIO PROJEKTO PAVADINIMAS Daugiabučiai gyvenamieji namai ir garažų paskirties pastatas M. Lietuvio g. 14, Vilniaus m. statybos projektas	
	L.Zamenhofo g. 5 (I a.) Vilnius LT-06332 www.bonava.lt		STATINIO NUMERIS IR PAVADINIMAS Daugiabučiai gyvenamieji namai	
A2236	SPV	Alina Urbutytė	DOKUMENTO PAVADINIMAS Pjūvių nužymėjimo ir atsturnų nuo sklypo ribos schema M 1:500, 1:200	
A2236	SPDV (SP)	Alina Urbutytė		
	ARCH	Eglė Guldikauskaitė-Raugalienė	DOKUMENTO ŽYMUO: INV2001451-PP-SP_05	
LT	STATYTOJAS IR (ARBA) UŽSAKOVAS: UAB "Bonava Lietuva", įm.k. 305099434			
			LAPAS	LAPŲ
			1	1



MYKOLO LIETUVIO G. IŠKLOTINĖ  
1 : 200

**PASTABOS**

\* Absol. altitudės pagal Vilniaus miesto 3D žemėlapiu duomenis

0	2021-07-15	Projektiniai pasiūlymai		
LAIDA	IŠLEIDIMO DATA	LAIDOS STATUSAS, KEITIMO PRIEŽASTIS (JEI TAIKOMA)		
KVAL. PATV. DOK. NR.	 L.Zamenhofo g. 5 (I a.) Vilnius LT-06332 www.bonava.lt		STATINIO PROJEKTO PAVADINIMAS Daugiabučiai gyvenamieji namai ir garažų paskirties pastatas M. Lietuvio g. 14, Vilniaus m. statybos projektas  STATINIO NUMERIS IR PAVADINIMAS Daugiabučiai gyvenamieji namai	
A2236	SPV	Alina Urbutytė	DOKUMENTO PAVADINIMAS Mykolas Lietuvio gatvės išklotinė M 1 : 200	LAIDA
A2236	SPDV (SP)	Alina Urbutytė		0
	ARCH	Eglė Guldikauskaitė-Raugalienė	DOKUMENTO ŽYMUO: INV2001451-PP-SP-06	LAPAS
LT	STATYTOJAS IR (ARBA) UŽSAKOVAS: UAB "Bonava Lietuva", įm.k. 305099434			1
				1

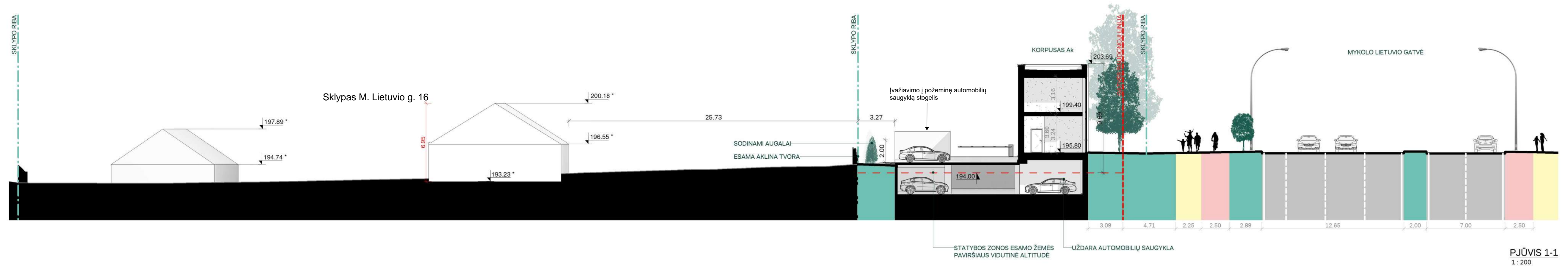

PJŪVIS 1-1  
1 : 200



PASTABOS

\* Absol. altitudės pagal Vilniaus miesto 3D žemėlapiu duomenis

PJŪVIS 2-2  
1 : 200

0	2021-07-15	Projektiniai pasiūlymai	
LAIDA	IŠLEIDIMO DATA	LAIDOS STATUSAS. KEITIMO PRIEŽASTIS (JEI TAIKOMA)	
KVAL. PATV. DOK. NR.	 L.Zamenhofo g. 5 (1 a.) Vilnius LT-06332 www.bonava.lt	STATINIO PROJEKTO PAVADINIMAS	
		STATINIO NUMERIS IR PAVADINIMAS	
A2236	SPV	Alina Urbutytė	DOKUMENTO PAVADINIMAS
A2236	SPDV (SP)	Alina Urbutytė	Pjūviai 1-1, 2-2
	ARCH	Eglė Guldikauskaitė-Raugalėnė	M 1 : 200
LT	STATYTOJAS IR (ARBA) UŽSAKOVAS:		DOKUMENTO ŽYMUC:
	UAB "Bonava Lietuva", j.m.k. 305099434		INV2001451-PP- SP-07
			LAPAS LAPŲ
			1 1



PJŪVIS 3-3  
1:200



PJŪVIS 4-4  
1:200

**PASTABOS**

\* Absol. altitudės pagal Vilniaus miesto 3D žemėlapiu duomenis

0	2021-07-15	Projektiniai pasiūlymai		
LAIDA	IŠLEIDIMO DATA	LAIDOS STATUSAS. KEITIMO PRIEŽASTIS (JEI TAIKOMA)		
KVAL. PATV. DOK. NR.	 L.Zamenhofo g. 5 (I a.) Vilnius LT-06332 www.bonava.lt		STATINIO PROJEKTO PAVADINIMAS Daugiabučiai gyvenamieji namai ir garažų paskirties pastatas M. Lietuvio g. 14, Vilniaus m. statybos projektas STATINIO NUMERIS IR PAVADINIMAS Daugiabučiai gyvenamieji namai	
A2236	SPV	Alina Urbutytė	DOKUMENTO PAVADINIMAS Pjūviai 3-3, 4-4 M 1 : 200	
A2236	SPDV (SP)	Alina Urbutytė		
	ARCH	Eglė Guldikauskaitė-Raugalienė		
LT	STATYTOJAS IR (ARBA) UŽSAKOVAS:		DOKUMENTO ŽYMUO:	
	UAB "Bonava Lietuva", j.m.k. 305099434		INV2001451-PP- SP-08	
			LAPAS	LAPŲ
			1	1

Topografinių darbų teritorijos išdėstymo schema

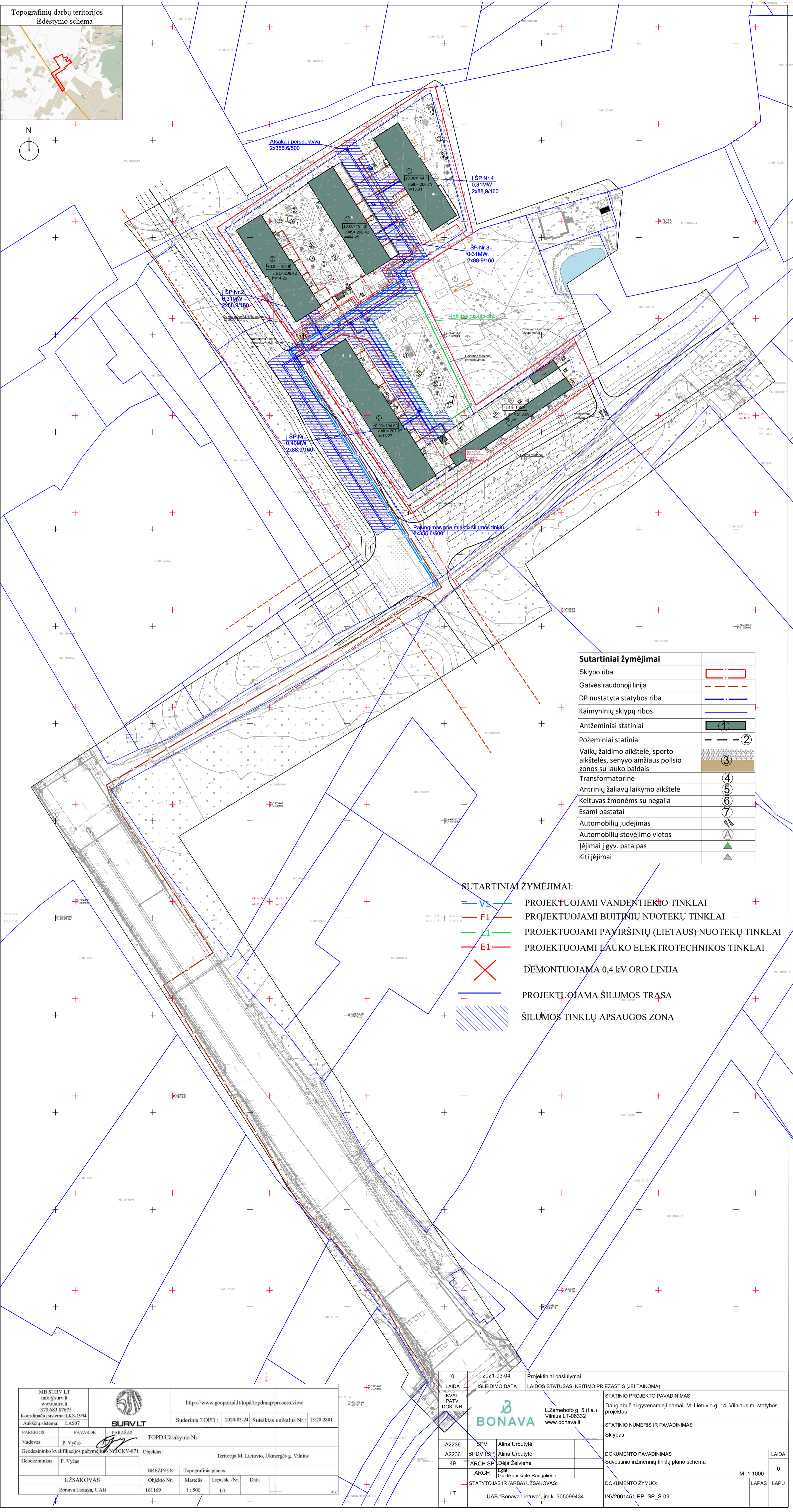
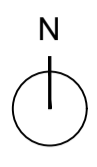

Sutartiniai žymėjimai	
Sklypo riba	
Gatvės raudonoji linija	
DP nustatyta statybos riba	
Kaimyninių sklypų ribos	
Antžeminiai statiniai	
Požeminiai statiniai	
Vaikų žaidimo aikštelė, sporto aikštelės, senyvo amžiaus poilsio zonos su lauko baldais	
Transformatorinė	
Antrinių žaliavų laikymo aikštelė	
Keltuvai žmonėms su negalia	
Esami pastatai	
Automobilių judėjimas	
Automobilių stovėjimo vietos	
Įėjimai į gyv. patalpas	
Kiti įėjimai	

SUTARTINIAI ŽYMĖJIMAI:

- PROJEKTUOJAMI VANDENTIEKIO TINKLAI
- PROJEKTUOJAMI BUITINIŲ NUOTEKŲ TINKLAI
- PROJEKTUOJAMI PAVIRŠINIŲ (LIETAUS) NUOTEKŲ TINKLAI
- PROJEKTUOJAMI LAUKO ELEKTROTECHNIKOS TINKLAI
- DEMONTUOJAMA 0,4 kV ORO LINIJA
- PROJEKTUOJAMA ŠILUMOS TRASA
- ŠILUMOS TINKLŲ APSAUGOS ZONA

MB SURV LT info@surv.lt www.surv.lt +370 683 87675		https://www.geoportal.lt/topd/topdmap/process.view	
Koordinatų sistema: LKS-1994 Aukščių sistema: LA507		Suderinta TOPD: 2020-03-24 Suteiktas unikalus Nr.: 13202881	
PAREIGOS	PAVARDE	PARAŠAS	TOPD Užsakymo Nr.:
Vadovas	P. Vyčas		
Geodezininko kvalifikacijos pažymėjimo Nr. (GKV-871)	Objektas: Teritorija M. Lietuvio, Ukmergės g. Vilnius		
Geodezininkas	P. Vyčas		
UŽSAKOVAS		BREŽINYS	Topografinis planas
Bonava Lietuva, UAB		Objekto Nr. 161169	Mastelis 1:500 Lapų sk./Nr. 1/1 Data

0	2021-03-04	Projektiniai pasiūlymai
LAIIDA	ISLEIDIMO DATA	LAIIDOS STATUSAS, KEITIMO PRIEŽASTIS (JEI TAIKOMA)
KVAL. PATV. DOK. NR.	STATINIO PROJEKTO PAVADINIMAS Daugiabučiai gyvenamieji namai M. Lietuvio g. 14, Vilniaus m. statybos projektas	
L. Zamehofo g. 5 (1 a.) Vilnius LT-06332 www.bonava.lt		STATINIO NUMERIS IR PAVADINIMAS Sklypas
A2236	SPV	Alina Urbutytė
A2236	SPDV (SP)	Alina Urbutytė
49	ARCH SP	Deja Zelviene
	ARCH	Eglė Guldikauskaitė-Raugalienė
+ STATYTOJAS IR (ARBA) UŽSAKOVAS:		DOKUMENTO ŽYMUO:
LT	UAB "Bonava Lietuva", įm.k. 305099434	INV2001451-PP- SP_S-09
		M 1:1000
		LAPAS LAPŲ

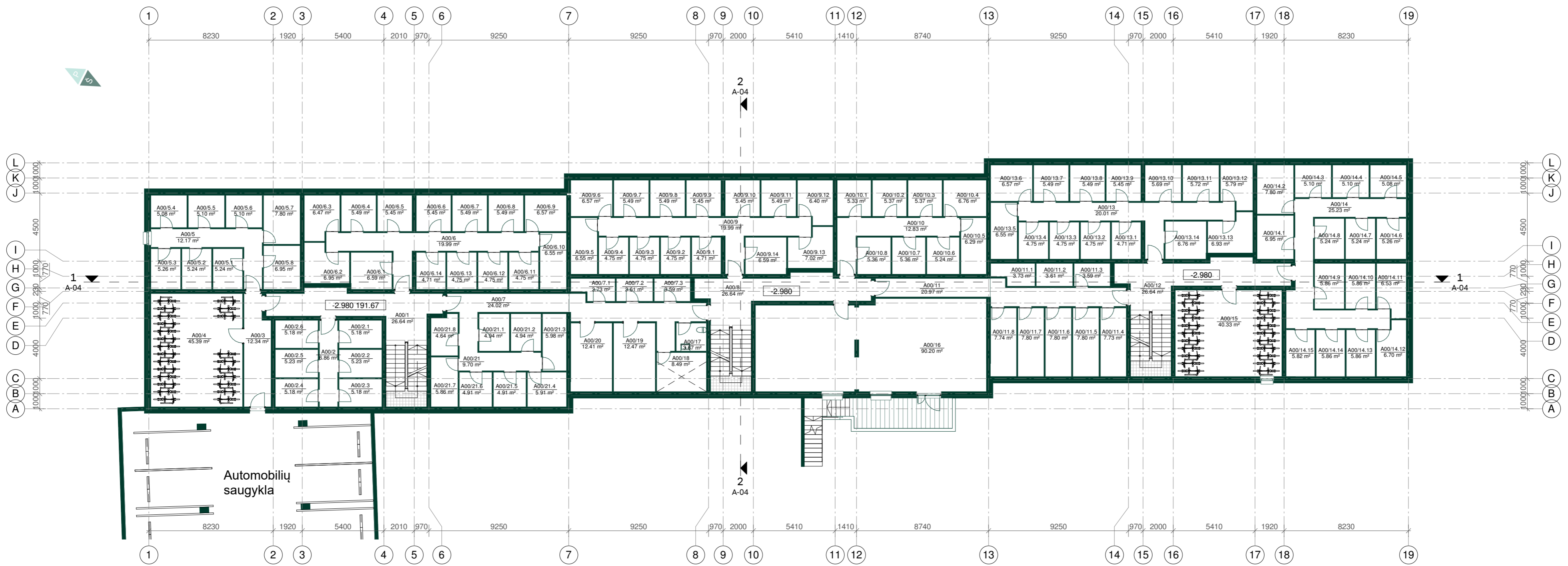

**RŪSIO PATALPŲ EKSPLIKACIJA**

Nr.	Pavadinimas	Plotas, m <sup>2</sup>
A00/1	KORIDORIUS	26.64 m <sup>2</sup>
A00/2	KORIDORIUS	6.86 m <sup>2</sup>
A00/2.1	DVIRAČIŲ SAUGYKLA	5.18 m <sup>2</sup>
A00/2.2	DVIRAČIŲ SAUGYKLA	5.23 m <sup>2</sup>
A00/2.3	DVIRAČIŲ SAUGYKLA	5.18 m <sup>2</sup>
A00/2.4	DVIRAČIŲ SAUGYKLA	5.18 m <sup>2</sup>
A00/2.5	DVIRAČIŲ SAUGYKLA	5.23 m <sup>2</sup>
A00/2.6	DVIRAČIŲ SAUGYKLA	5.18 m <sup>2</sup>
A00/3	KORIDORIUS	12.34 m <sup>2</sup>
A00/4	DVIRAČIŲ SAUGYKLA	45.39 m <sup>2</sup>
A00/5	KORIDORIUS	12.17 m <sup>2</sup>
A00/5.1	DVIRAČIŲ SAUGYKLA	5.24 m <sup>2</sup>
A00/5.2	DVIRAČIŲ SAUGYKLA	5.24 m <sup>2</sup>
A00/5.3	DVIRAČIŲ SAUGYKLA	5.26 m <sup>2</sup>
A00/5.4	DVIRAČIŲ SAUGYKLA	5.08 m <sup>2</sup>
A00/5.5	DVIRAČIŲ SAUGYKLA	5.10 m <sup>2</sup>
A00/5.6	DVIRAČIŲ SAUGYKLA	5.10 m <sup>2</sup>
A00/5.7	DVIRAČIŲ SAUGYKLA	7.80 m <sup>2</sup>
A00/5.8	DVIRAČIŲ SAUGYKLA	6.95 m <sup>2</sup>
A00/6	KORIDORIUS	19.99 m <sup>2</sup>
A00/6.1	DVIRAČIŲ SAUGYKLA	6.59 m <sup>2</sup>
A00/6.2	DVIRAČIŲ SAUGYKLA	6.95 m <sup>2</sup>
A00/6.3	DVIRAČIŲ SAUGYKLA	6.47 m <sup>2</sup>
A00/6.4	DVIRAČIŲ SAUGYKLA	5.49 m <sup>2</sup>
A00/6.5	DVIRAČIŲ SAUGYKLA	5.45 m <sup>2</sup>
A00/6.6	DVIRAČIŲ SAUGYKLA	5.45 m <sup>2</sup>
A00/6.7	DVIRAČIŲ SAUGYKLA	5.49 m <sup>2</sup>
A00/6.8	DVIRAČIŲ SAUGYKLA	5.49 m <sup>2</sup>
A00/6.9	DVIRAČIŲ SAUGYKLA	5.49 m <sup>2</sup>
A00/6.10	DVIRAČIŲ SAUGYKLA	6.55 m <sup>2</sup>
A00/6.11	VONIOS KAMBARYS	4.75 m <sup>2</sup>
A00/6.12	DVIRAČIŲ SAUGYKLA	4.75 m <sup>2</sup>
A00/6.13	DVIRAČIŲ SAUGYKLA	4.75 m <sup>2</sup>
A00/6.14	DVIRAČIŲ SAUGYKLA	4.71 m <sup>2</sup>
A00/7	KORIDORIUS	24.02 m <sup>2</sup>
A00/7.1	DVIRAČIŲ SAUGYKLA	3.73 m <sup>2</sup>

**RŪSIO PATALPŲ EKSPLIKACIJA**

Nr.	Pavadinimas	Plotas, m <sup>2</sup>
A00/7.2	DVIRAČIŲ SAUGYKLA	3.61 m <sup>2</sup>
A00/7.3	DVIRAČIŲ SAUGYKLA	3.59 m <sup>2</sup>
A00/8	KORIDORIUS	26.64 m <sup>2</sup>
A00/9	KORIDORIUS	19.99 m <sup>2</sup>
A00/9.1	DVIRAČIŲ SAUGYKLA	4.71 m <sup>2</sup>
A00/9.2	DVIRAČIŲ SAUGYKLA	4.75 m <sup>2</sup>
A00/9.3	DVIRAČIŲ SAUGYKLA	4.75 m <sup>2</sup>
A00/9.4	DVIRAČIŲ SAUGYKLA	4.75 m <sup>2</sup>
A00/9.5	DVIRAČIŲ SAUGYKLA	6.55 m <sup>2</sup>
A00/9.6	DVIRAČIŲ SAUGYKLA	6.57 m <sup>2</sup>
A00/9.7	DVIRAČIŲ SAUGYKLA	5.49 m <sup>2</sup>
A00/9.8	DVIRAČIŲ SAUGYKLA	5.49 m <sup>2</sup>
A00/9.9	DVIRAČIŲ SAUGYKLA	5.45 m <sup>2</sup>
A00/9.10	DVIRAČIŲ SAUGYKLA	5.45 m <sup>2</sup>
A00/9.11	DVIRAČIŲ SAUGYKLA	5.49 m <sup>2</sup>
A00/9.12	DVIRAČIŲ SAUGYKLA	6.40 m <sup>2</sup>
A00/9.13	DVIRAČIŲ SAUGYKLA	7.02 m <sup>2</sup>
A00/9.14	DVIRAČIŲ SAUGYKLA	6.59 m <sup>2</sup>
A00/10	KORIDORIUS	12.83 m <sup>2</sup>
A00/10.1	DVIRAČIŲ SAUGYKLA	5.33 m <sup>2</sup>
A00/10.2	DVIRAČIŲ SAUGYKLA	5.37 m <sup>2</sup>
A00/10.3	DVIRAČIŲ SAUGYKLA	5.37 m <sup>2</sup>
A00/10.4	DVIRAČIŲ SAUGYKLA	6.76 m <sup>2</sup>
A00/10.5	DVIRAČIŲ SAUGYKLA	6.29 m <sup>2</sup>
A00/10.6	DVIRAČIŲ SAUGYKLA	5.24 m <sup>2</sup>
A00/10.7	DVIRAČIŲ SAUGYKLA	5.36 m <sup>2</sup>
A00/10.8	DVIRAČIŲ SAUGYKLA	5.36 m <sup>2</sup>
A00/11	KORIDORIUS	20.97 m <sup>2</sup>
A00/11.1	DVIRAČIŲ SAUGYKLA	3.73 m <sup>2</sup>
A00/11.2	DVIRAČIŲ SAUGYKLA	3.61 m <sup>2</sup>
A00/11.3	DVIRAČIŲ SAUGYKLA	3.59 m <sup>2</sup>
A00/11.4	DVIRAČIŲ SAUGYKLA	7.73 m <sup>2</sup>
A00/11.5	DVIRAČIŲ SAUGYKLA	7.80 m <sup>2</sup>
A00/11.6	DVIRAČIŲ SAUGYKLA	7.80 m <sup>2</sup>
A00/11.7	DVIRAČIŲ SAUGYKLA	7.80 m <sup>2</sup>
A00/11.8	DVIRAČIŲ SAUGYKLA	7.74 m <sup>2</sup>

**RŪSIO PATALPŲ EKSPLIKACIJA**

Nr.	Pavadinimas	Plotas, m <sup>2</sup>
A00/12	KORIDORIUS	26.64 m <sup>2</sup>
A00/13	KORIDORIUS	20.01 m <sup>2</sup>
A00/13.1	DVIRAČIŲ SAUGYKLA	4.71 m <sup>2</sup>
A00/13.2	DVIRAČIŲ SAUGYKLA	4.75 m <sup>2</sup>
A00/13.3	DVIRAČIŲ SAUGYKLA	4.71 m <sup>2</sup>
A00/13.4	DVIRAČIŲ SAUGYKLA	4.75 m <sup>2</sup>
A00/13.5	DVIRAČIŲ SAUGYKLA	6.55 m <sup>2</sup>
A00/13.6	DVIRAČIŲ SAUGYKLA	6.57 m <sup>2</sup>
A00/13.7	DVIRAČIŲ SAUGYKLA	5.49 m <sup>2</sup>
A00/13.8	DVIRAČIŲ SAUGYKLA	5.49 m <sup>2</sup>
A00/13.9	DVIRAČIŲ SAUGYKLA	5.45 m <sup>2</sup>
A00/13.10	DVIRAČIŲ SAUGYKLA	5.69 m <sup>2</sup>
A00/13.11	DVIRAČIŲ SAUGYKLA	5.72 m <sup>2</sup>
A00/13.12	DVIRAČIŲ SAUGYKLA	5.79 m <sup>2</sup>
A00/13.13	DVIRAČIŲ SAUGYKLA	6.93 m <sup>2</sup>
A00/13.14	DVIRAČIŲ SAUGYKLA	6.76 m <sup>2</sup>
A00/14	KORIDORIUS	25.23 m <sup>2</sup>
A00/14.1	DVIRAČIŲ SAUGYKLA	6.95 m <sup>2</sup>
A00/14.2	DVIRAČIŲ SAUGYKLA	7.80 m <sup>2</sup>
A00/14.3	DVIRAČIŲ SAUGYKLA	5.10 m <sup>2</sup>
A00/14.4	DVIRAČIŲ SAUGYKLA	5.10 m <sup>2</sup>
A00/14.5	DVIRAČIŲ SAUGYKLA	5.08 m <sup>2</sup>
A00/14.6	DVIRAČIŲ SAUGYKLA	5.26 m <sup>2</sup>
A00/14.7	DVIRAČIŲ SAUGYKLA	5.24 m <sup>2</sup>
A00/14.8	DVIRAČIŲ SAUGYKLA	5.24 m <sup>2</sup>
A00/14.9	DVIRAČIŲ SAUGYKLA	5.86 m <sup>2</sup>
A00/14.10	DVIRAČIŲ SAUGYKLA	5.86 m <sup>2</sup>
A00/14.11	DVIRAČIŲ SAUGYKLA	6.53 m <sup>2</sup>
A00/14.12	DVIRAČIŲ SAUGYKLA	6.70 m <sup>2</sup>
A00/14.13	DVIRAČIŲ SAUGYKLA	5.86 m <sup>2</sup>
A00/14.14	DVIRAČIŲ SAUGYKLA	5.86 m <sup>2</sup>
A00/14.15	DVIRAČIŲ SAUGYKLA	5.82 m <sup>2</sup>
A00/15	DVIRAČIŲ SAUGYKLA	40.33 m <sup>2</sup>
A00/16	DVIRAČIŲ SAUGYKLA	90.20 m <sup>2</sup>
A00/17	VALYTOJOS PATALPA	3.67 m <sup>2</sup>
A00/18	EL. SKYDINĖ	8.49 m <sup>2</sup>

**RŪSIO PATALPŲ EKSPLIKACIJA**

Nr.	Pavadinimas	Plotas, m <sup>2</sup>
A00/19	VAM	12.47 m <sup>2</sup>
A00/20	DUJINĖ KATILINĖ	12.41 m <sup>2</sup>
A00/21	KORIDORIUS	9.70 m <sup>2</sup>
A00/21.1	DVIRAČIŲ SAUGYKLA	4.94 m <sup>2</sup>
A00/21.2	DVIRAČIŲ SAUGYKLA	4.94 m <sup>2</sup>
A00/21.3	DVIRAČIŲ SAUGYKLA	5.98 m <sup>2</sup>
A00/21.4	DVIRAČIŲ SAUGYKLA	5.91 m <sup>2</sup>
A00/21.5	DVIRAČIŲ SAUGYKLA	4.91 m <sup>2</sup>
A00/21.6	DVIRAČIŲ SAUGYKLA	4.91 m <sup>2</sup>
A00/21.7	DVIRAČIŲ SAUGYKLA	5.86 m <sup>2</sup>
A00/21.8	DVIRAČIŲ SAUGYKLA	4.64 m <sup>2</sup>
Bendras plotas:		1028.39 m <sup>2</sup>

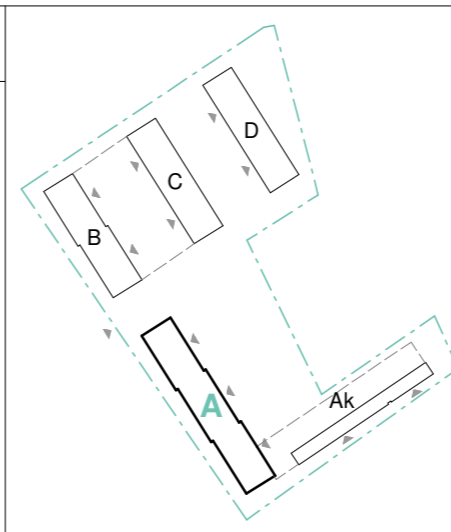

0	2021-07-15	Projektiniai pasiūlymai
LAIDA	IŠLEIDIMO DATA	LAIDOS STATUSAS. KEITIMO PRIEŽASTIS (JEI TAIKOMA)
KVAL. PATV. DOK. NR.	L.Zamenhofo g. 5 (I a.) Vilnius LT-06332 www.bonava.lt	
A2236	SPV	Alina Urbutytė
A2236	SPDV (SA)	Alina Urbutytė
	ARCH	Eglė Guldikauskaitė-Raugalienė
LT	STATYTOJAS IR (ARBA) UŽSAKOVAS: UAB "Bonava Lietuva", įm.k. 305099434	
STATINIO PROJEKTO PAVADINIMAS		Daugiabučių gyvenamieji namai ir garažų paskirties pastatas M. Lietuvio g. 14, Vilniaus m. statybos projektas
STATINIO NUMERIS IR PAVADINIMAS		
DOKUMENTO PAVADINIMAS		Daugiabučių gyvenamasis namas Korpusas A
Rūšio planas		
M 1 : 200		LAIDA
DOKUMENTO ŽYMUO:		0
INV2001451-PP-SA_A-00		LAPAS LAPŲ
		1 1

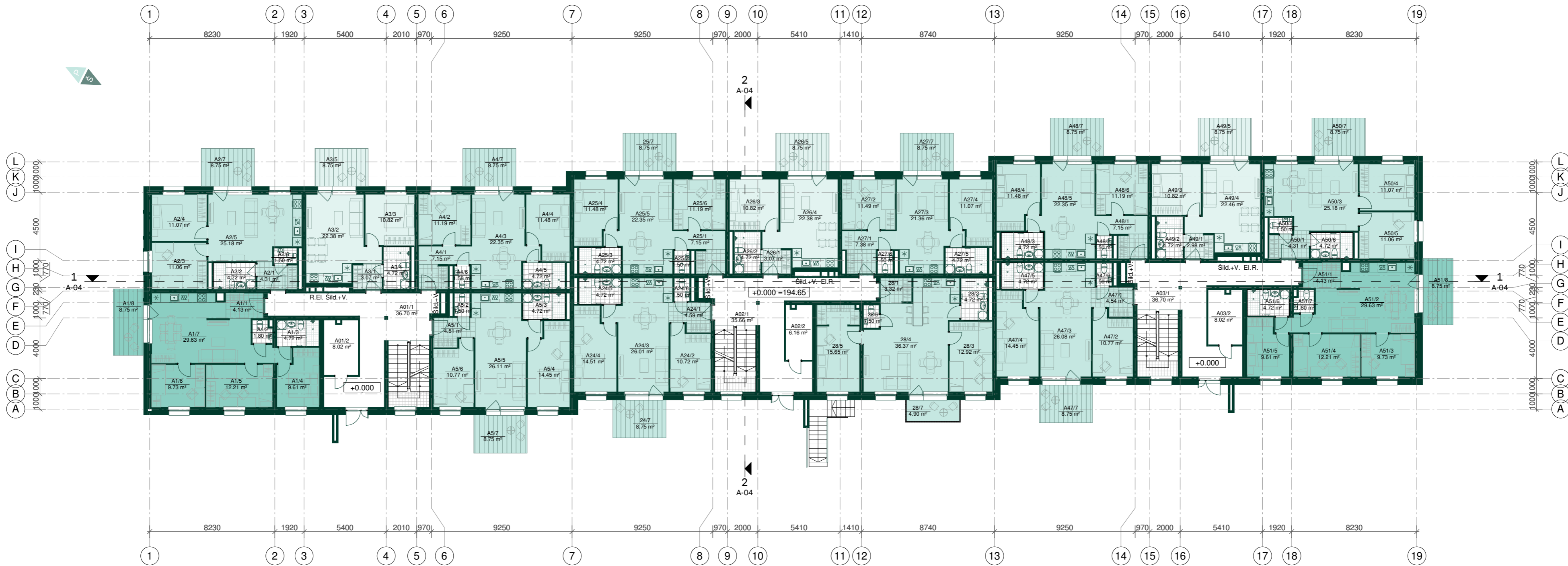

- BUTŲ TIPAI**
- 2 kambarių
  - 3 kambarių
  - 4 kambarių

**\_1 AUKŠTO PATALPŲ EKSPLIKACIJA**

Nr.	Pavadinimas	Plotas, m <sup>2</sup>
A1		
A1/1	HOLAS	4.13 m <sup>2</sup>
A1/2	SAN. MAZGAS	1.80 m <sup>2</sup>
A1/3	VONIOS KAMBARYS	4.72 m <sup>2</sup>
A1/4	MIEGAMASIS 1	9.61 m <sup>2</sup>
A1/5	VONIOS KAMBARYS 2	12.21 m <sup>2</sup>
A1/6	MIEGAMASIS 3	9.73 m <sup>2</sup>
A1/7	SVETAINĖ SU VIRTUVE	29.63 m <sup>2</sup>
	<b>71.83 m<sup>2</sup></b>	
A2		
A2/1	HOLAS	4.31 m <sup>2</sup>
A2/2	VONIOS KAMBARYS	4.72 m <sup>2</sup>
A2/3	MIEGAMASIS 1	11.06 m <sup>2</sup>
A2/4	MIEGAMASIS 2	11.07 m <sup>2</sup>
A2/5	SVETAINĖ SU VIRTUVE	25.18 m <sup>2</sup>
A2/6	SAN. MAZGAS	1.50 m <sup>2</sup>
	<b>57.83 m<sup>2</sup></b>	
A3		
A3/1	HOLAS	3.07 m <sup>2</sup>
A3/2	SVETAINĖ SU VIRTUVE	22.38 m <sup>2</sup>
A3/3	MIEGAMASIS	10.82 m <sup>2</sup>
A3/4	VONIOS KAMBARYS	4.72 m <sup>2</sup>
	<b>40.99 m<sup>2</sup></b>	
A4		
A4/1	HOLAS	7.15 m <sup>2</sup>
A4/2	MIEGAMASIS 1	11.19 m <sup>2</sup>
A4/3	SVETAINĖ SU VIRTUVE	22.35 m <sup>2</sup>
A4/4	MIEGAMASIS 2	11.48 m <sup>2</sup>
A4/5	VONIOS KAMBARYS	4.72 m <sup>2</sup>
A4/6	SAN. MAZGAS	1.50 m <sup>2</sup>
	<b>58.38 m<sup>2</sup></b>	
A5		
A5/1	HOLAS	4.51 m <sup>2</sup>
A5/2	SAN. MAZGAS	1.50 m <sup>2</sup>
A5/3	VONIOS KAMBARYS	4.72 m <sup>2</sup>
A5/4	MIEGAMASIS 1	14.45 m <sup>2</sup>
A5/5	SVETAINĖ SU VIRTUVE	26.11 m <sup>2</sup>
A5/6	MIEGAMASIS 2	10.77 m <sup>2</sup>
	<b>62.05 m<sup>2</sup></b>	

**\_1 AUKŠTO PATALPŲ EKSPLIKACIJA**

Nr.	Pavadinimas	Plotas, m <sup>2</sup>
A24		
A24/1	HOLAS	4.59 m <sup>2</sup>
A24/2	MIEGAMASIS 1	10.72 m <sup>2</sup>
A24/3	SVETAINĖ SU VIRTUVE	26.01 m <sup>2</sup>
A24/4	MIEGAMASIS 2	14.51 m <sup>2</sup>
A24/5	VONIOS KAMBARYS	4.72 m <sup>2</sup>
A24/6	SAN. MAZGAS	1.50 m <sup>2</sup>
	<b>62.05 m<sup>2</sup></b>	
A25		
A25/1	HOLAS	7.15 m <sup>2</sup>
A25/2	SAN. MAZGAS	1.50 m <sup>2</sup>
A25/3	VONIOS KAMBARYS	4.72 m <sup>2</sup>
A25/4	MIEGAMASIS 1	11.48 m <sup>2</sup>
A25/5	SVETAINĖ SU VIRTUVE	22.35 m <sup>2</sup>
A25/6	MIEGAMASIS 2	11.19 m <sup>2</sup>
	<b>58.38 m<sup>2</sup></b>	
A26		
A26/1	HOLAS	3.07 m <sup>2</sup>
A26/2	VONIOS KAMBARYS	4.72 m <sup>2</sup>
A26/3	MIEGAMASIS 1	10.82 m <sup>2</sup>
A26/4	SVETAINĖ SU VIRTUVE	22.38 m <sup>2</sup>
	<b>40.99 m<sup>2</sup></b>	
A27		
A27/1	HOLAS	7.38 m <sup>2</sup>
A27/2	MIEGAMASIS 1	11.49 m <sup>2</sup>
A27/3	SVETAINĖ SU VIRTUVE	21.36 m <sup>2</sup>
A27/4	MIEGAMASIS 1	11.07 m <sup>2</sup>
A27/5	VONIOS KAMBARYS	4.72 m <sup>2</sup>
A27/6	SAN. MAZGAS	1.50 m <sup>2</sup>
	<b>57.51 m<sup>2</sup></b>	
A28		
28/1	HOLAS	3.32 m <sup>2</sup>
28/2	VONIOS KAMBARYS	4.72 m <sup>2</sup>
28/3	MIEGAMASIS 1	12.92 m <sup>2</sup>
28/4	SVETAINĖ SU VIRTUVE	36.37 m <sup>2</sup>
28/5	MIEGAMASIS 2	15.65 m <sup>2</sup>
28/6	SAN. MAZGAS	1.50 m <sup>2</sup>
	<b>74.48 m<sup>2</sup></b>	

**\_1 AUKŠTO PATALPŲ EKSPLIKACIJA**

Nr.	Pavadinimas	Plotas, m <sup>2</sup>
A47		
A47/1	HOLAS	4.54 m <sup>2</sup>
A47/2	MIEGAMASIS 1	10.77 m <sup>2</sup>
A47/3	SVETAINĖ SU VIRTUVE	26.08 m <sup>2</sup>
A47/4	MIEGAMASIS 2	14.45 m <sup>2</sup>
A47/5	VONIOS KAMBARYS	4.72 m <sup>2</sup>
A47/6	SAN. MAZGAS	1.50 m <sup>2</sup>
	<b>62.05 m<sup>2</sup></b>	
A48		
A48/1	HOLAS	7.15 m <sup>2</sup>
A48/2	SAN. MAZGAS	1.50 m <sup>2</sup>
A48/3	VONIOS KAMBARYS	4.72 m <sup>2</sup>
A48/4	MIEGAMASIS 1	11.48 m <sup>2</sup>
A48/5	SVETAINĖ SU VIRTUVE	22.35 m <sup>2</sup>
A48/6	MIEGAMASIS 2	11.19 m <sup>2</sup>
	<b>58.38 m<sup>2</sup></b>	
A49		
A49/1	HOLAS	2.98 m <sup>2</sup>
A49/2	VONIOS KAMBARYS	4.72 m <sup>2</sup>
A49/3	MIEGAMASIS 1	10.82 m <sup>2</sup>
A49/4	SVETAINĖ SU VIRTUVE	22.46 m <sup>2</sup>
	<b>40.99 m<sup>2</sup></b>	
A50		
A50/1	HOLAS	4.31 m <sup>2</sup>
A50/2	SAN. MAZGAS	1.50 m <sup>2</sup>
A50/3	SVETAINĖ SU VIRTUVE	25.18 m <sup>2</sup>
A50/4	MIEGAMASIS 1	11.07 m <sup>2</sup>
A50/5	MIEGAMASIS 2	11.06 m <sup>2</sup>
A50/6	VONIOS KAMBARYS	4.72 m <sup>2</sup>
	<b>57.83 m<sup>2</sup></b>	

**\_1 AUKŠTO PATALPŲ EKSPLIKACIJA**

Nr.	Pavadinimas	Plotas, m <sup>2</sup>
A51		
A51/1	HOLAS	4.13 m <sup>2</sup>
A51/2	SVETAINĖ SU VIRTUVE	29.63 m <sup>2</sup>
A51/3	MIEGAMASIS 1	9.73 m <sup>2</sup>
A51/4	MIEGAMASIS 2	12.21 m <sup>2</sup>
A51/5	MIEGAMASIS 3	9.61 m <sup>2</sup>
A51/6	VONIOS KAMBARYS	4.72 m <sup>2</sup>
A51/7	SAN. MAZGAS	1.80 m <sup>2</sup>
	<b>71.83 m<sup>2</sup></b>	
Bendras butų plotas		<b>875.59 m<sup>2</sup></b>
A01/1	KORIDORIUS	36.70 m <sup>2</sup>
A01/2	VEŽIMĖLIŲ PATALPA	8.02 m <sup>2</sup>
A02/1	KORIDORIUS	35.66 m <sup>2</sup>
A02/2	VEŽIMĖLIŲ PATALPA	6.16 m <sup>2</sup>
A03/1	KORIDORIUS	36.70 m <sup>2</sup>
A03/2	VEŽIMĖLIŲ PATALPA	8.02 m <sup>2</sup>
	<b>131.27 m<sup>2</sup></b>	
Pagalbinis plotas		<b>131.27 m<sup>2</sup></b>
Bendras plotas:		<b>1006.87 m<sup>2</sup></b>

<p><b>SITUACIJOS SCHEMA</b></p> <p><b>A</b></p> <p>KORPUSAS ±0.000=194.65</p>	0	2021-07-15	Projektiniai pasiūlymai
	LAIDA	IŠLEIDIMO DATA	LAIDOS STATUSAS. KEITIMO PRIEŽASTIS (JEI TAIKOMA)
	KVAL. PATV. DOK. NR.	<p>L.Zamenhofo g. 5 (I a.) Vilnius LT-06332 www.bonava.lt</p>	
	STATYTOJAS IR (ARBA) UŽSAKOVAS: UAB "Bonava Lietuva", įm.k. 305099434		
STATYTOJAS IR (ARBA) UŽSAKOVAS: UAB "Bonava Lietuva", įm.k. 305099434			STATINIO PROJEKTO PAVADINIMAS Daugiabučių gyvenamieji namai ir garažų paskirties pastatas M. Lietuvio g. 14, Vilniaus m. statybos projektas  STATINIO NUMERIS IR PAVADINIMAS Daugiabutis gyvenamasis namas Korpusas A  DOKUMENTO PAVADINIMAS 1 aukšto planas M 1 : 200  DOKUMENTO ŽYMUO: INV2001451-PP-SA_A-01
			LAIDA 0  LAPAS LAPŲ 1 1

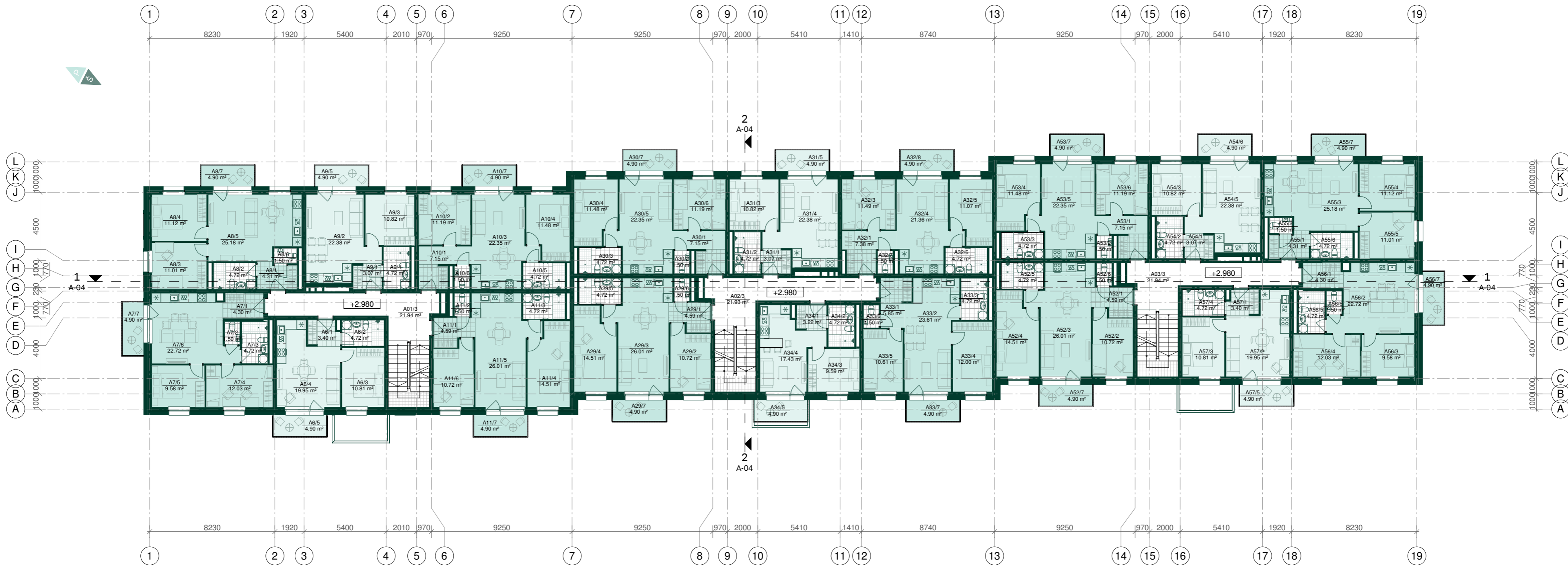

**BUTŲ TIPAI**

- 2 kambarių
- 3 kambarių

**2 AUKŠTO PATALPŲ EKSPLIKACIJA**

Nr.	Pavadinimas	Plotas, m <sup>2</sup>
A6		
A6/1	HOLAS	3.40 m <sup>2</sup>
A6/2	VONIOS KAMBARYS	4.72 m <sup>2</sup>
A6/3	MEGAMASIS 1	10.81 m <sup>2</sup>
A6/4	SVETAINĖ SU VIRTUVE	19.95 m <sup>2</sup>
		38.88 m <sup>2</sup>
A7		
A7/1	HOLAS	4.30 m <sup>2</sup>
A7/2	SAN. MAZGAS	1.50 m <sup>2</sup>
A7/3	VONIOS KAMBARYS	4.72 m <sup>2</sup>
A7/4	MEGAMASIS 1	12.03 m <sup>2</sup>
A7/5	MEGAMASIS 2	9.58 m <sup>2</sup>
A7/6	SVETAINĖ SU VIRTUVE	22.72 m <sup>2</sup>
		54.85 m <sup>2</sup>
A8		
A8/1	HOLAS	4.31 m <sup>2</sup>
A8/2	VONIOS KAMBARYS	4.72 m <sup>2</sup>
A8/3	MEGAMASIS 1	11.01 m <sup>2</sup>
A8/4	MEGAMASIS 2	11.12 m <sup>2</sup>
A8/5	SVETAINĖ SU VIRTUVE	25.18 m <sup>2</sup>
A8/6	SAN. MAZGAS	1.50 m <sup>2</sup>
		57.83 m <sup>2</sup>
A9		
A9/1	HOLAS	3.07 m <sup>2</sup>
A9/2	SVETAINĖ SU VIRTUVE	22.38 m <sup>2</sup>
A9/3	MEGAMASIS	10.82 m <sup>2</sup>
A9/4	VONIOS KAMBARYS	4.72 m <sup>2</sup>
		40.99 m <sup>2</sup>
A10		
A10/1	HOLAS	7.15 m <sup>2</sup>
A10/2	MEGAMASIS 1	11.19 m <sup>2</sup>
A10/3	SVETAINĖ SU VIRTUVE	22.35 m <sup>2</sup>
A10/4	MEGAMASIS 2	11.48 m <sup>2</sup>
A10/5	VONIOS KAMBARYS	4.72 m <sup>2</sup>
A10/6	SAN. MAZGAS	1.50 m <sup>2</sup>
		58.38 m <sup>2</sup>

**2 AUKŠTO PATALPŲ EKSPLIKACIJA**

Nr.	Pavadinimas	Plotas, m <sup>2</sup>
A11		
A11/1	HOLAS	4.59 m <sup>2</sup>
A11/2	SAN. MAZGAS	1.50 m <sup>2</sup>
A11/3	VONIOS KAMBARYS	4.72 m <sup>2</sup>
A11/4	MEGAMASIS 1	14.51 m <sup>2</sup>
A11/5	SVETAINĖ SU VIRTUVE	26.01 m <sup>2</sup>
A11/6	MEGAMASIS 2	10.72 m <sup>2</sup>
		62.05 m <sup>2</sup>
A29		
A29/1	HOLAS	4.59 m <sup>2</sup>
A29/2	MEGAMASIS 1	10.72 m <sup>2</sup>
A29/3	SVETAINĖ SU VIRTUVE	26.01 m <sup>2</sup>
A29/4	MEGAMASIS 2	14.51 m <sup>2</sup>
A29/5	VONIOS KAMBARYS	4.72 m <sup>2</sup>
A29/6	SAN. MAZGAS	1.50 m <sup>2</sup>
		62.05 m <sup>2</sup>
A30		
A30/1	HOLAS	7.15 m <sup>2</sup>
A30/2	SAN. MAZGAS	1.50 m <sup>2</sup>
A30/3	VONIOS KAMBARYS	4.72 m <sup>2</sup>
A30/4	MEGAMASIS 1	11.48 m <sup>2</sup>
A30/5	SVETAINĖ SU VIRTUVE	22.35 m <sup>2</sup>
A30/6	MEGAMASIS 2	11.19 m <sup>2</sup>
		58.38 m <sup>2</sup>
A31		
A31/1	HOLAS	3.07 m <sup>2</sup>
A31/2	VONIOS KAMBARYS	4.72 m <sup>2</sup>
A31/3	MEGAMASIS	10.82 m <sup>2</sup>
A31/4	SVETAINĖ SU VIRTUVE	22.38 m <sup>2</sup>
		40.99 m <sup>2</sup>
A32		
A32/1	HOLAS	7.38 m <sup>2</sup>
A32/3	MEGAMASIS 1	11.49 m <sup>2</sup>
A32/4	SVETAINĖ SU VIRTUVE	21.36 m <sup>2</sup>
A32/5	MEGAMASIS 1	11.07 m <sup>2</sup>
A32/6	VONIOS KAMBARYS	4.72 m <sup>2</sup>
A32/7	SAN. MAZGAS	1.50 m <sup>2</sup>
		57.51 m <sup>2</sup>

**2 AUKŠTO PATALPŲ EKSPLIKACIJA**

Nr.	Pavadinimas	Plotas, m <sup>2</sup>
A33		
A33/1	HOLAS	5.85 m <sup>2</sup>
A33/2	SVETAINĖ SU VIRTUVE	23.61 m <sup>2</sup>
A33/3	VONIOS KAMBARYS	4.72 m <sup>2</sup>
A33/4	MEGAMASIS 1	12.00 m <sup>2</sup>
A33/5	MEGAMASIS 2	10.61 m <sup>2</sup>
A33/6	SAN. MAZGAS	1.50 m <sup>2</sup>
		58.29 m <sup>2</sup>
A34		
A34/1	HOLAS	3.22 m <sup>2</sup>
A34/2	VONIOS KAMBARYS	4.72 m <sup>2</sup>
A34/3	MEGAMASIS	9.59 m <sup>2</sup>
A34/4	SVETAINĖ SU VIRTUVE	17.43 m <sup>2</sup>
		34.96 m <sup>2</sup>
A52		
A52/1	HOLAS	4.59 m <sup>2</sup>
A52/2	MEGAMASIS 1	10.72 m <sup>2</sup>
A52/3	SVETAINĖ SU VIRTUVE	26.01 m <sup>2</sup>
A52/4	MEGAMASIS 2	14.51 m <sup>2</sup>
A52/5	VONIOS KAMBARYS	4.72 m <sup>2</sup>
A52/6	SAN. MAZGAS	1.50 m <sup>2</sup>
		62.05 m <sup>2</sup>
A53		
A53/1	HOLAS	7.15 m <sup>2</sup>
A53/2	SAN. MAZGAS	1.50 m <sup>2</sup>
A53/3	VONIOS KAMBARYS	4.72 m <sup>2</sup>
A53/4	MEGAMASIS 1	11.48 m <sup>2</sup>
A53/5	SVETAINĖ SU VIRTUVE	22.35 m <sup>2</sup>
A53/6	MEGAMASIS 2	11.19 m <sup>2</sup>
		58.38 m <sup>2</sup>
A54		
A54/1	HOLAS	3.07 m <sup>2</sup>
A54/2	VONIOS KAMBARYS	4.72 m <sup>2</sup>
A54/3	MEGAMASIS	10.82 m <sup>2</sup>
A54/5	SVETAINĖ SU VIRTUVE	22.38 m <sup>2</sup>
		40.99 m <sup>2</sup>

**2 AUKŠTO PATALPŲ EKSPLIKACIJA**

Nr.	Pavadinimas	Plotas, m <sup>2</sup>
A55		
A55/1	HOLAS	4.31 m <sup>2</sup>
A55/2	SAN. MAZGAS	1.50 m <sup>2</sup>
A55/3	SVETAINĖ SU VIRTUVE	25.18 m <sup>2</sup>
A55/4	MEGAMASIS 1	11.12 m <sup>2</sup>
A55/5	MEGAMASIS 2	11.01 m <sup>2</sup>
A55/6	VONIOS KAMBARYS	4.72 m <sup>2</sup>
		57.83 m <sup>2</sup>
A56		
A56/1	HOLAS	4.30 m <sup>2</sup>
A56/2	SVETAINĖ SU VIRTUVE	22.72 m <sup>2</sup>
A56/3	MEGAMASIS 1	9.58 m <sup>2</sup>
A56/4	MEGAMASIS 2	12.03 m <sup>2</sup>
A56/5	VONIOS KAMBARYS	4.72 m <sup>2</sup>
A56/6	SAN. MAZGAS	1.50 m <sup>2</sup>
		54.85 m <sup>2</sup>

**2 AUKŠTO PATALPŲ EKSPLIKACIJA**

Nr.	Pavadinimas	Plotas, m <sup>2</sup>
A57		
A57/1	HOLAS	3.40 m <sup>2</sup>
A57/2	SVETAINĖ SU VIRTUVE	19.95 m <sup>2</sup>
A57/3	MEGAMASIS	10.81 m <sup>2</sup>
A57/4	VONIOS KAMBARYS	4.72 m <sup>2</sup>
		38.88 m <sup>2</sup>
	Bendras butų plotas	938.17 m <sup>2</sup>
A01/3	KORIDORIUS	21.94 m <sup>2</sup>
A02/3	KORIDORIUS	21.93 m <sup>2</sup>
A03/3	KORIDORIUS	21.94 m <sup>2</sup>
		65.82 m <sup>2</sup>
	Pagalbinis plotas	65.82 m <sup>2</sup>
	Bendras plotas:	1003.99 m <sup>2</sup>

<p><b>SITUACIJOS SCHEMA</b></p> <p><b>A</b></p> <p>KORPUSAS ±0.000-194.65</p>	0	2021-07-15	Projektiniai pasiūlymai
	LAIDA	IŠLEIDIMO DATA	LAIDOS STATUSAS. KEITIMO PRIEŽASTIS (JEI TAIKOMA)
	KVAL. PATV. DOK. NR.	<p>L. Zamenhofo g. 5 (I a.) Vilnius LT-06332 www.bonava.lt</p>	
	STATYTOJAS IR (ARBA) UŽSAKOVAS: UAB "Bonava Lietuva", įm.k. 305099434		
STATINIO PROJEKTO PAVADINIMAS Daugiabučių gyvenamieji namai ir garažų paskirties pastatas M. Lietuvio g. 14, Vilniaus m. statybos projektas			LAIDA
STATINIO NUMERIS IR PAVADINIMAS Daugiabutis gyvenamasis namas Korpusas A			0
DOKUMENTO PAVADINIMAS 2 (tipinio) aukšto planas M 1 : 200			LAPAS LAPŲ
DOKUMENTO ŽYMUO: INV2001451-PP-SA_A-02			1 1



FASADAS TARP AŠIŲ 1-19  
1 : 200



FASADAS TARP AŠIŲ 19-1  
1 : 200

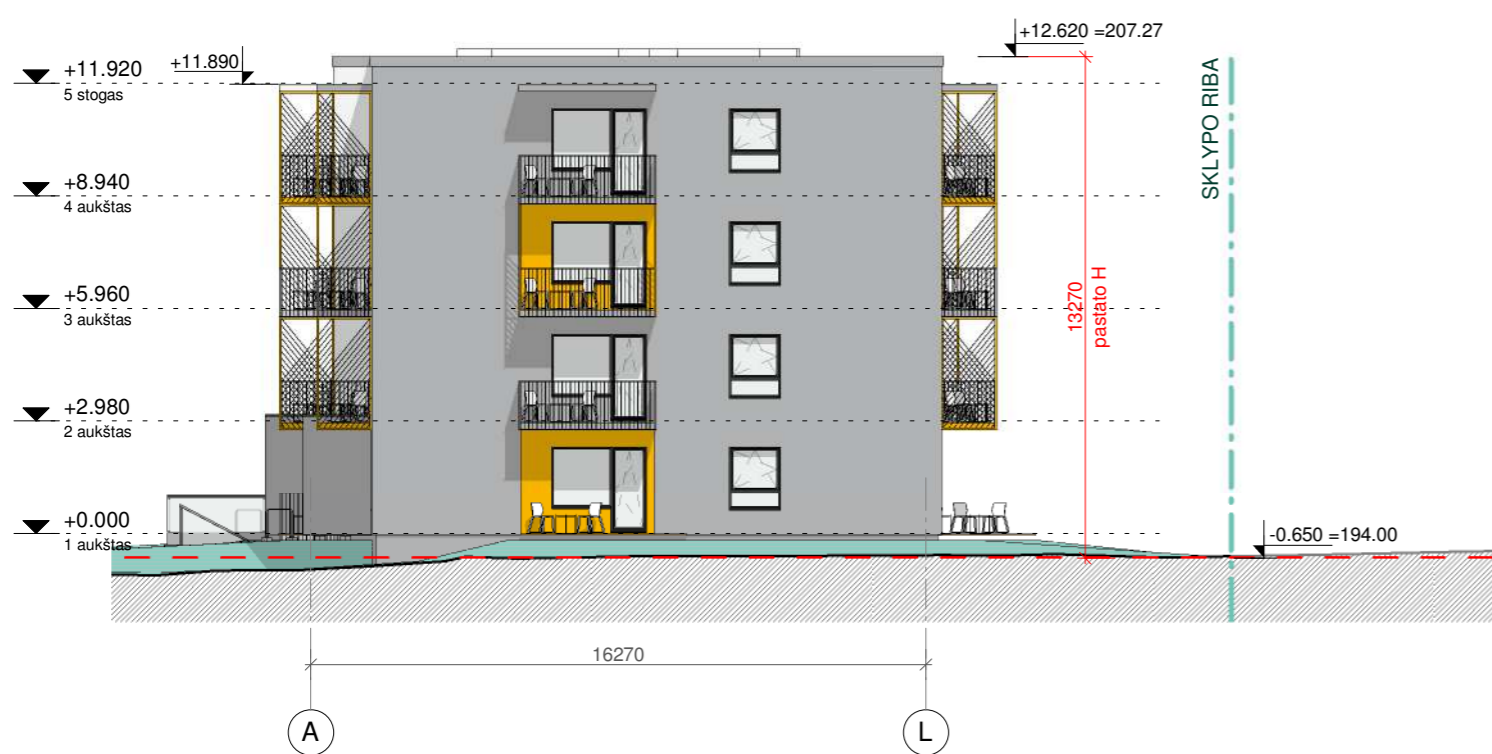

FASADAS TARP AŠIŲ A-L  
1 : 200

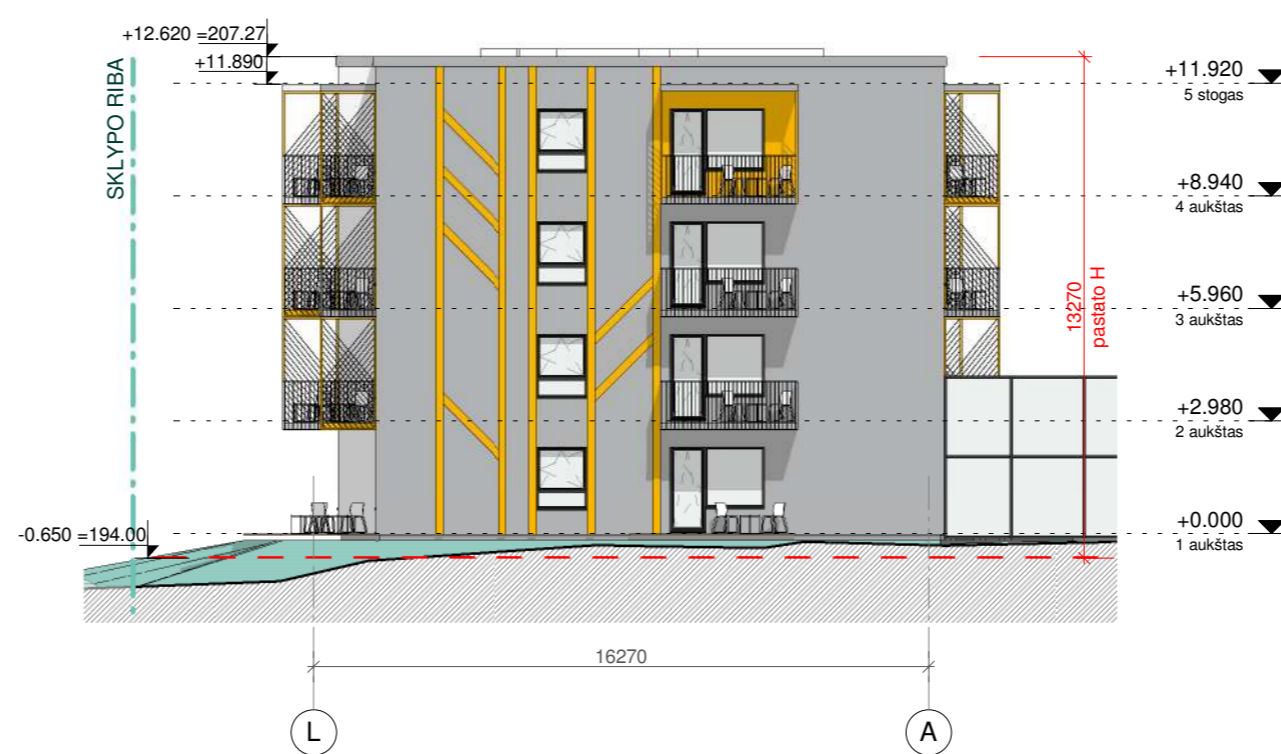

FASADAS TARP AŠIŲ L-A  
1 : 200

FASADŲ APDAILOS SUTARTINIAI ŽYMĖJIMAI

Nr.	Žymėjimas	Medžiagos pavadinimas	Spalva
1		FASADINIS TINKAS	Balta
2		FASADINIS TINKAS	Pilka
3		FASADINIS TINKAS	RAL 1023

0	2021-07-15	Projektiniai pasiūlymai		
LAIDA	IŠLEIDIMO DATA	LAIDOS STATUSAS. KEITIMO PRIEŽASTIS (JEI TAIKOMA)		
KVAL. PATV. DOK. NR.	 L. Zamenhofo g. 5 (I a.) Vilnius LT-06332 www.bonava.lt		STATINIO PROJEKTO PAVADINIMAS Daugiabučiai gyvenamieji namai ir garažų paskirties pastatas M. Lietuvio g. 14, Vilniaus m. statybos projektas  STATINIO NUMERIS IR PAVADINIMAS Daugiabutis gyvenamasis namas Korpusas A	
A2236	SPV	Alina Urbutytė	DOKUMENTO PAVADINIMAS Fasada tarp ašių 1-19, 19-1, A-L, L-A. M 1:200  DOKUMENTO ŽYMUO: INV2001451-PP-SA_A-03	
A2236	SPDV (SA)	Alina Urbutytė		
	ARCH	Eglė Guklikauskaitė-Raugalienė		
LT	STATYTOJAS IR (ARBA) UŽSAKOVAS: UAB "Bonava Lietuva", įm.k. 305099434		DOKUMENTO ŽYMUO: INV2001451-PP-SA_A-03	
			LAPAS	LAPŲ
			1	1



PJŪVIS 1-1  
1 : 200

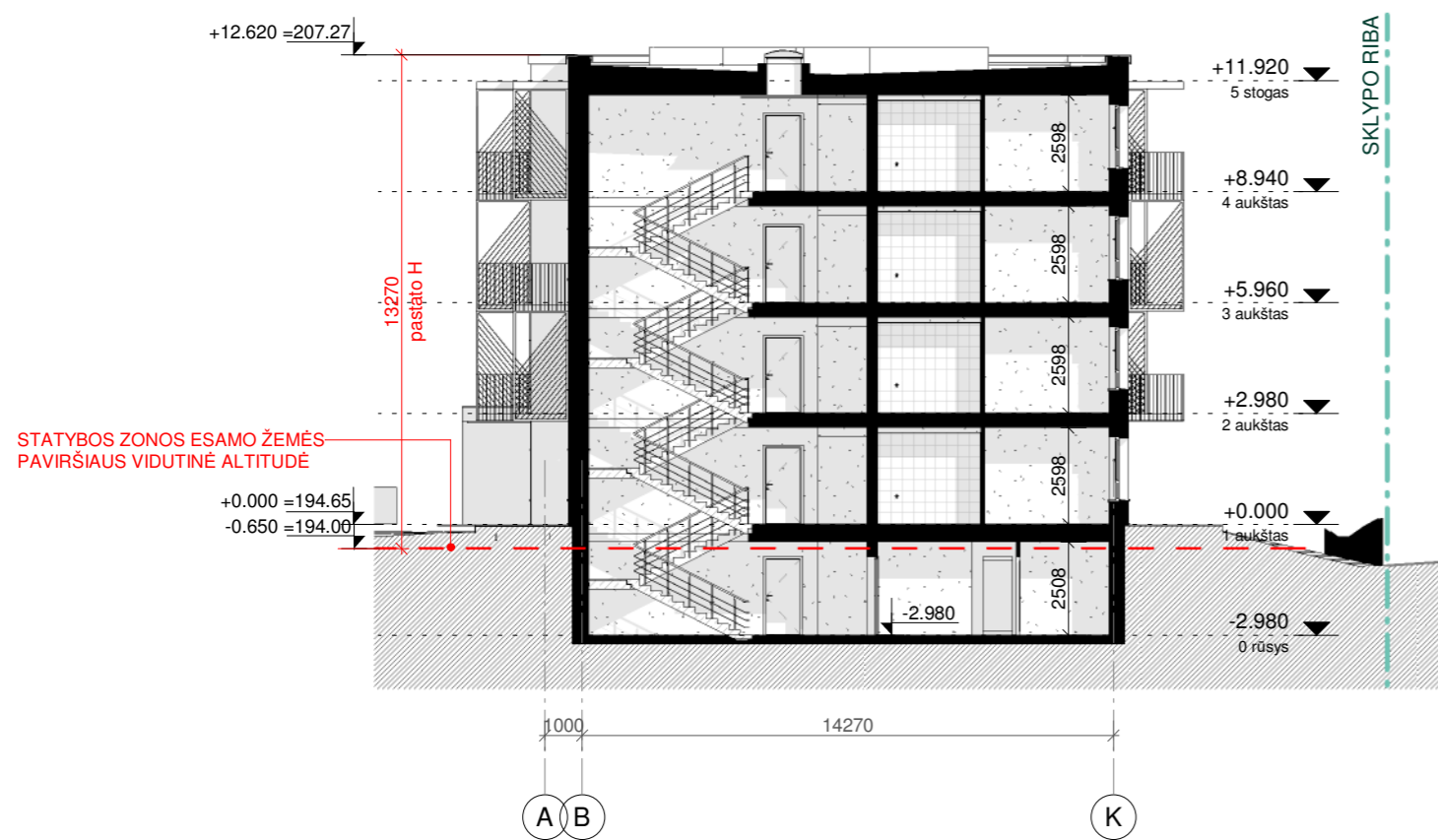

PJŪVIS 2-2  
1 : 200

SITUACIJOS SCHEMA		0	2021-07-15	Projektiniai pasiūlymai	
		LAIDA	IŠLEIDIMO DATA	LAIDOS STATUSAS. KEITIMO PRIEŽASTIS (JEI TAIKOMA)	
		KVAL. PATV. DOK. NR.	L. Zamenhofo g. 5 (I a.) Vilnius LT-06332 www.bonava.lt		
			A2236	SPV	Alina Urbutytė
A2236	SPDV (SA)	Alina Urbutytė	DOKUMENTO PAVADINIMAS Pjūviai 1-1, 2-2 M 1 : 200		
LT	STATYTOJAS IR (ARBA) UŽSAKOVAS:	ARCH	Eglė Guklikauskaitė-Raugalienė	DOKUMENTO ŽYMUO:	LAPAS LAPŲ
	UAB "Bonava Lietuva", įm.k. 305099434			INV2001451-PP- SA_ A-04	1 1

# A korpusas

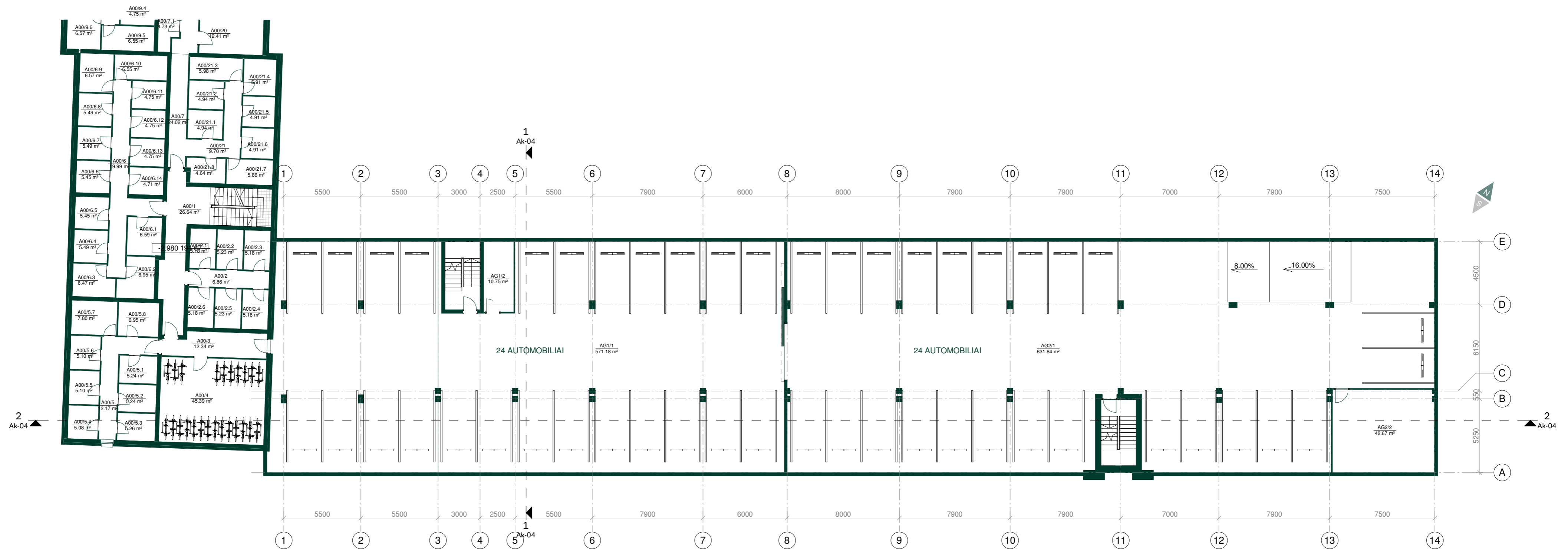

## -1 AUKŠTO PATALPŲ EKSPLIKACIJA

Nr.	Pavadinimas	Plotas, m <sup>2</sup>
AG1/1	AUTOMOBILIŲ SAUGYKLA	571.18 m <sup>2</sup>
AG1/2	ŠILUMOS PUNKTAS	10.75 m <sup>2</sup>
AG2/1	AUTOMOBILIŲ SAUGYKLA	631.84 m <sup>2</sup>
AG2/2	DVIRAČIŲ SAUGYKLA	42.67 m <sup>2</sup>
Bendras plotas:		1256.44 m <sup>2</sup>

SITUACIJOS SCHEMA	0	2021-07-15	Projektiniai pasiūlymai
	LAIDA	IŠLEIDIMO DATA	LAIDOS STATUSAS. KEITIMO PRIEŽASTIS (JEI TAIKOMA)
	KVAL. PATV. DOK. NR.	L.Zamenhofo g. 5 (I a.) Vilnius LT-06332 www.bonava.lt	
	A2236	SPV	Alina Urbutytė
	A2236	SPDV (SA)	Alina Urbutytė
LT	ARCH		Eglė Gukikauskaitė-Raugalienė
	STATYTOJAS IR (ARBA) UŽSAKOVAS:		UAB "Bonava Lietuva", įm.k. 305099434
STATINIO PROJEKTO PAVADINIMAS			Daugiabučiai gyvenamieji namai M. Lietuvio g. 14, Vilniaus m. statybos projektas
STATINIO NUMERIS IR PAVADINIMAS			
DOKUMENTO PAVADINIMAS			Daugiabutis gyvenamasis namas. Korpusas Ak. Prekybos paskirties patalpos
-1 aukšto planas			
DOKUMENTO ŽYMUO:			LAIDA
INV2001451-PP-SA_Ak-00			0
			LAPAS
			LAPŲ
			1
			1

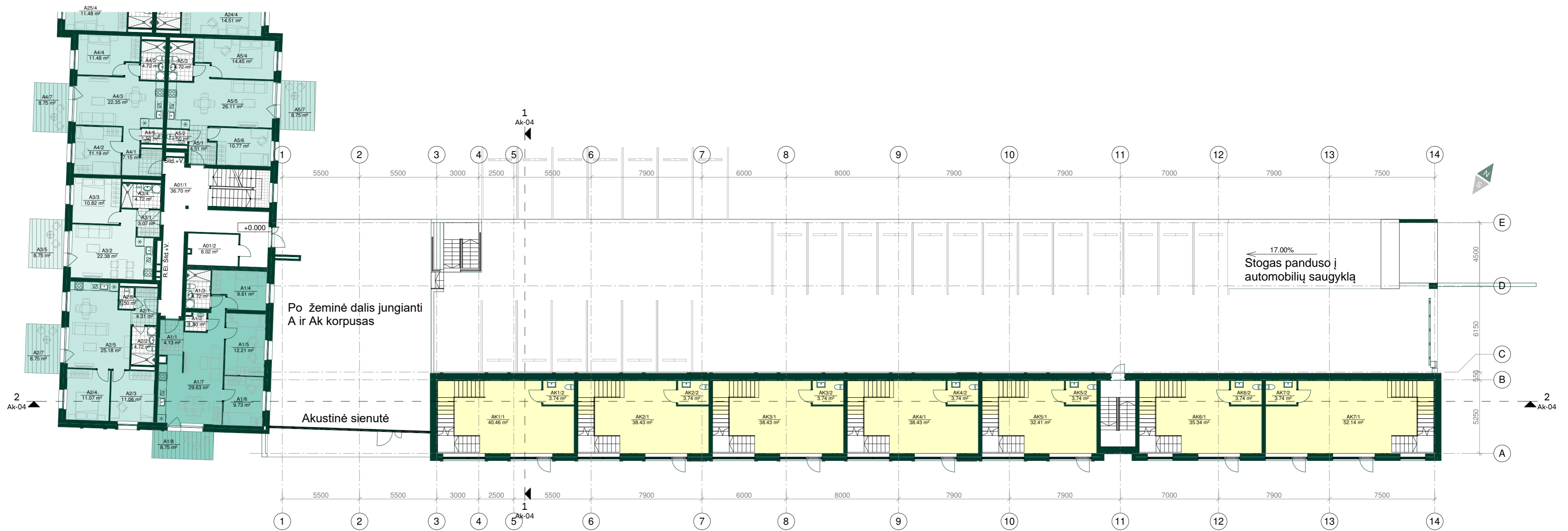

Po žeminė dalis jungianti  
A ir Ak korpusas

Akustinė sienutė

17.00%  
Stogas panduso į  
automobilių saugyklą

PREKYBOS PASKIRTIES PATALPOS

**1 AUKŠTO PATALPŲ EKSPLIKACIJA**

Nr.	Pavadinimas	Plotas, m <sup>2</sup>
K1		
AK1/1	PREKYBOS SALĖ	40.46 m <sup>2</sup>
AK1/2	SAN. MAZGAS	3.74 m <sup>2</sup>
		44.20 m <sup>2</sup>
K2		
AK2/1	PREKYBOS SALĖ	38.43 m <sup>2</sup>
AK2/2	SAN. MAZGAS	3.74 m <sup>2</sup>
		42.17 m <sup>2</sup>
K3		
AK3/1	PREKYBOS SALĖ	38.43 m <sup>2</sup>
AK3/2	SAN. MAZGAS	3.74 m <sup>2</sup>
		42.17 m <sup>2</sup>

**1 AUKŠTO PATALPŲ EKSPLIKACIJA**

Nr.	Pavadinimas	Plotas, m <sup>2</sup>
K4		
AK4/1	PREKYBOS SALĖ	38.43 m <sup>2</sup>
AK4/2	SAN. MAZGAS	3.74 m <sup>2</sup>
		42.17 m <sup>2</sup>
K5		
AK5/1	PREKYBOS SALĖ	32.41 m <sup>2</sup>
AK5/2	SAN. MAZGAS	3.74 m <sup>2</sup>
		36.15 m <sup>2</sup>

**1 AUKŠTO PATALPŲ EKSPLIKACIJA**

Nr.	Pavadinimas	Plotas, m <sup>2</sup>
K6		
AK6/1	PREKYBOS SALĖ	35.34 m <sup>2</sup>
AK6/2	SAN. MAZGAS	3.74 m <sup>2</sup>
		39.08 m <sup>2</sup>
K7		
AK7/1	PREKYBOS SALĖ	52.14 m <sup>2</sup>
AK7/2	SAN. MAZGAS	3.74 m <sup>2</sup>
		55.88 m <sup>2</sup>
	Bendras plotas:	301.81 m <sup>2</sup>

SITUACIJOS SCHEMA		0	2021-07-15	Projektiniai pasiūlymai	
		LAIDA	IŠLEIDIMO DATA	LAIDOS STATUSAS. KEITIMO PRIEŽASTIS (JEI TAIKOMA)	
	L.Zamenhofo g. 5 (I a.) Vilnius LT-06332 www.bonava.lt	KVAL. PATV. DOK. NR.	STATINIO PROJEKTO PAVADINIMAS		
		A2236	SPV	Alina Urbutytė	Daugiabučiai gyvenamieji namai M. Lietuvio g. 14, Vilniaus m. statybos projektas
KORPUSAS ±0.000=194.65		A2236	SPDV (SA)	Alina Urbutytė	STATINIO NUMERIS IR PAVADINIMAS
			ARCH	Eglė Gukikauskaitė-Raugalienė	Daugiabutis gyvenamasis namas. Korpusas Ak. Prekybos paskirties patalpos
LT	STATYTOJAS IR (ARBA) UŽSAKOVAS:				DOKUMENTO PAVADINIMAS
	UAB "Bonava Lietuva", įm.k. 305099434				1 aukšto planas
					M As indicated
					DOKUMENTO ŽYMUO:
					INV2001451-PP-SA_Ak-01
					LAPAS LAPŲ
					1 1

### A korpusas



PREKYBOS PASKIRTIES PATALPOS

2 AUKŠTO PATALPŲ EKSPLIKACIJA		
Nr.	Pavadinimas	Plotas, m <sup>2</sup>
K1	AK1/3 PREKYBOS SALĖ	32.75 m <sup>2</sup>
		32.75 m <sup>2</sup>
K2	AK2/3 PREKYBOS SALĖ	32.75 m <sup>2</sup>
		32.75 m <sup>2</sup>
K3	AK3/3 PREKYBOS SALĖ	32.75 m <sup>2</sup>
		32.75 m <sup>2</sup>

2 AUKŠTO PATALPŲ EKSPLIKACIJA		
Nr.	Pavadinimas	Plotas, m <sup>2</sup>
K4	AK4/3 PREKYBOS SALĖ	32.75 m <sup>2</sup>
		32.75 m <sup>2</sup>
K5	AK5/3 PREKYBOS SALĖ	26.73 m <sup>2</sup>
		26.73 m <sup>2</sup>
K6	AK6/3 PREKYBOS SALĖ	29.63 m <sup>2</sup>
		29.63 m <sup>2</sup>

2 AUKŠTO PATALPŲ EKSPLIKACIJA		
Nr.	Pavadinimas	Plotas, m <sup>2</sup>
K7	AK7/3 PREKYBOS SALĖ	46.42 m <sup>2</sup>
		46.42 m <sup>2</sup>
Bendras plotas:		233.79 m <sup>2</sup>

SITUACIJOS SCHEMA		0	2021-07-15	Projektiniai pasiūlymai
		LAIDA	IŠLEIDIMO DATA	LAIDOS STATUSAS. KEITIMO PRIEŽASTIS (JEI TAIKOMA)
	L. Zamenhofo g. 5 (I a.) Vilnius LT-06332 www.bonava.lt	STATINIO PROJEKTO PAVADINIMAS		
		Daugiabučiai gyvenamieji namai M. Lietuvio g. 14, Vilniaus m. statybos projektas		
KVAL. PATV. DOK. NR.		STATINIO NUMERIS IR PAVADINIMAS		
A2236 SPV Alina Urbutytė A2236 SPDV (SA) Alina Urbutytė ARCH Eglė Gukikauskaitė-Raugalienė		Daugiabutis gyvenamasis namas.		
STATYTOJAS IR (ARBA) UŽSAKOVAS:		Korpusas Ak. Prekybos paskirties patalpos		
UAB "Bonava Lietuva", įm.k. 305099434		DOKUMENTO PAVADINIMAS		LAIDA
		2 aukšto planas		0
		M As indicated		
		DOKUMENTO ŽYMUO:		LAPAS LAPŲ
		INV2001451-PP-SA_Ak-02		1 1



14 FASADAS TARP AŠIŲ 1-14  
1 : 200

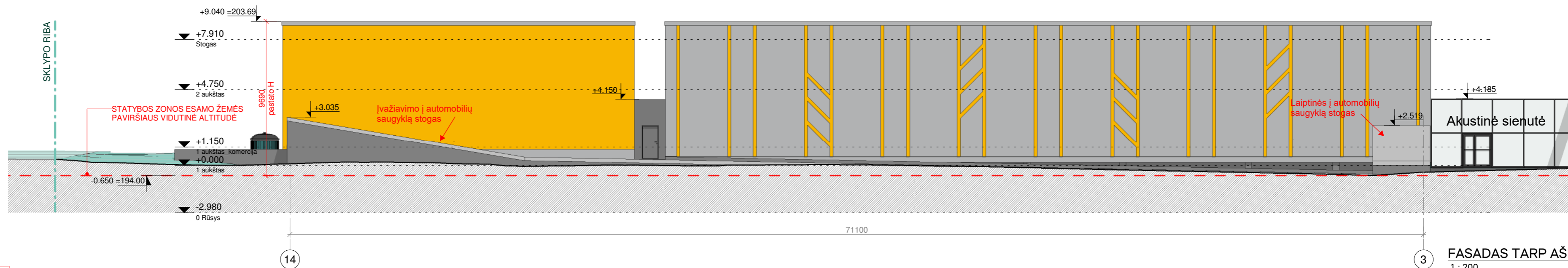

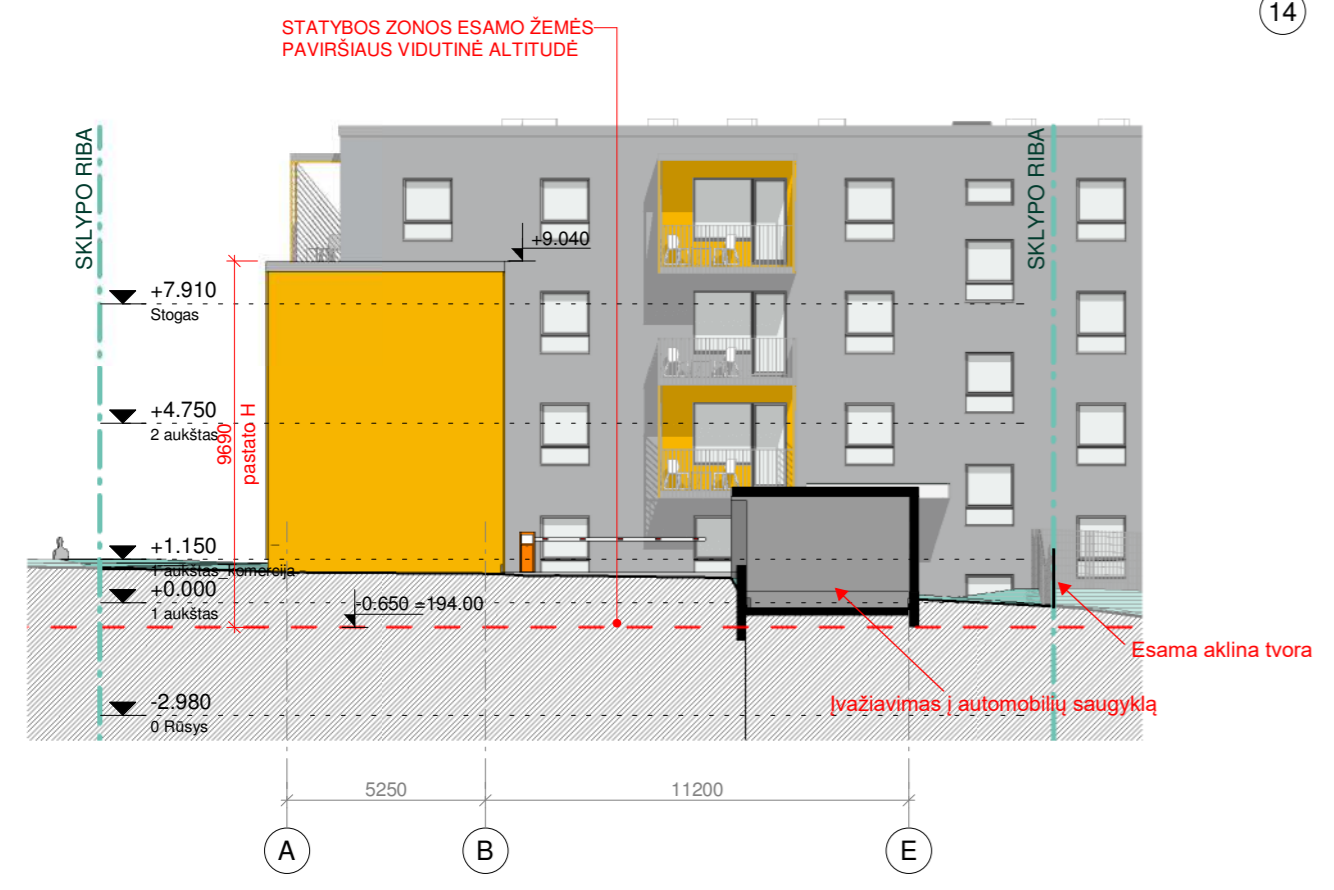

3 FASADAS TARP AŠIŲ 14-3  
1 : 200

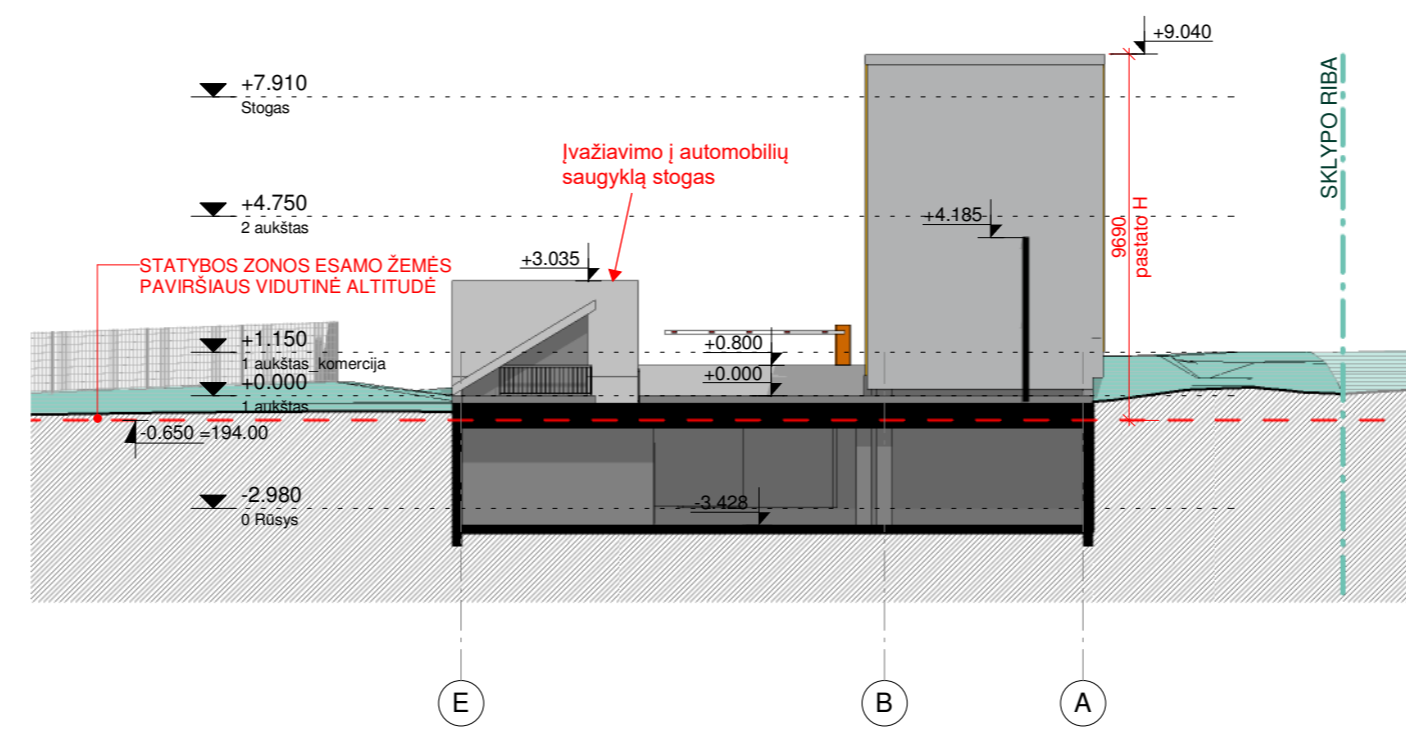

FASADAS TARP AŠIŲ A-E  
1 : 200



FASADAS TARP AŠIŲ E-A  
1 : 200

SITUACIJOS SCHEMA   <b>Ak</b> KORPUSAS ±0.000=194.65	0	2021-07-15	Projektiniai pasiūlymai
	LAI DA	IŠLEIDIMO DATA	LAI DOS STATUSAS. KETIMO PRIEŽASTIS (JEI TAIKOMA)
	KVAL. PATV. DOK. NR.	 L.Zamenhofo g. 5 (I a.) Vilnius LT-06332 www.bonava.lt	
	STATYBINIO PROJEKTO PAVADINIMAS Daugiabučiai gyvenamieji namai M. Lietuvio g. 14, Vilniaus m. statybos projektas STATINIO NUMERIS IR PAVADINIMAS Daugiabutis gyvenamasis namas. Korpusas Ak. Prekybos paskirties patalpos		
A2236	SPV	Alina Urbutytė	DOKUMENTO PAVADINIMAS
A2236	SPDV (SA)	Alina Urbutytė	Fasadai tarp ašių 1-14, 14-3, A-E, E-A
	ARCH	Eglė Guldikauskaitė-Raugalienė	M 1 : 200
LT	STATYTOJAS IR (ARBA) UŽSAKOVAS:		DOKUMENTO ŽYMUO:
	UAB "Bonava Lietuva", j.m.k. 305099434		INV2001451-PP-SA_Ak-03
			LAI DA
			0
			LAPAS
			LAPŲ
			1
			1

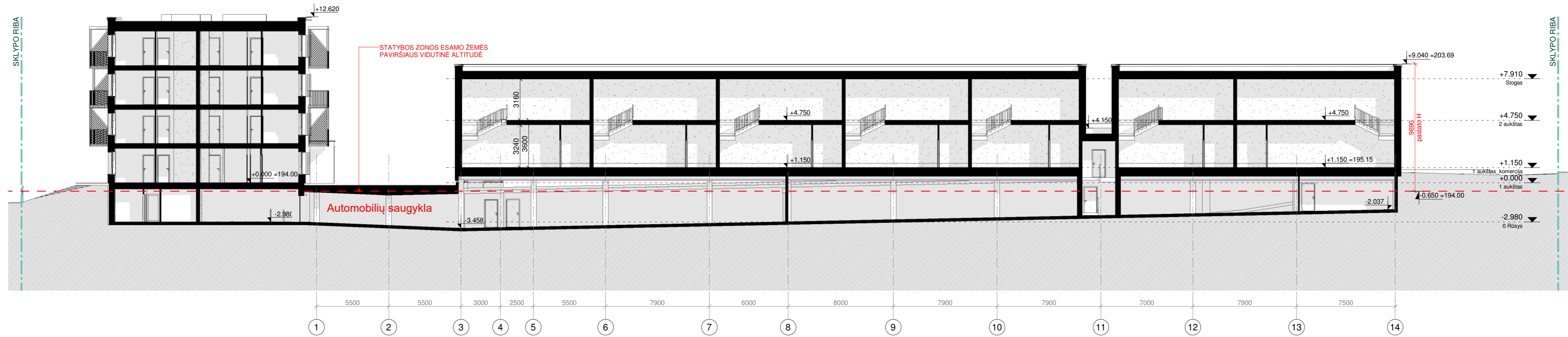

PJŪVIS 2-2  
1 : 200

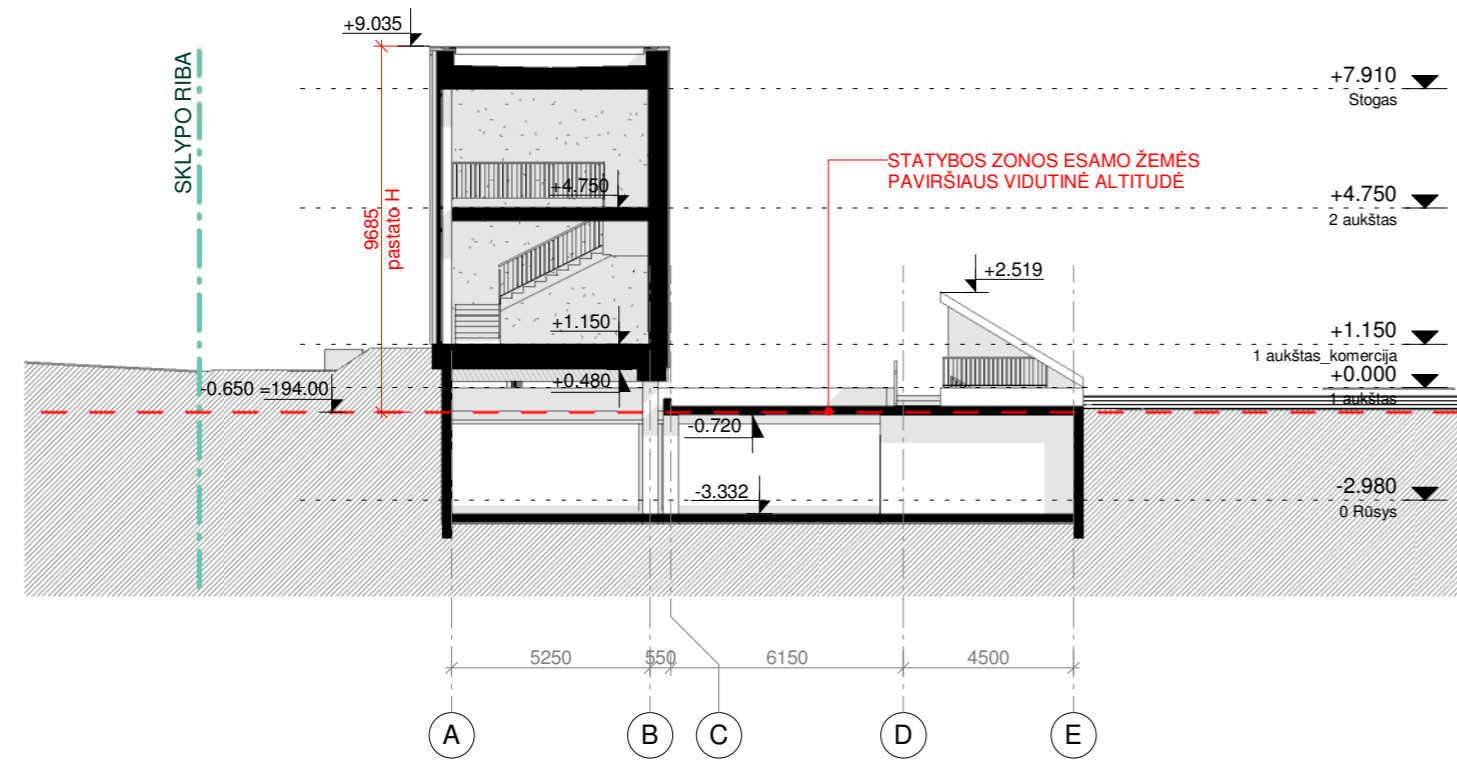

PJŪVIS 1-1  
1 : 200

SITUACIJOS SCHEMA		0	2021-07-15	Projektiniai pasiūlymai	
		LAIDA	IŠLEIDIMO DATA	LAIIDOS STATUSAS. KEITIMO PRIEŽASTIS (JEI TAIKOMA)	
<b>Ak</b> KORPUSAS ±0.000=194.65		KVAL. PATV. DOK. NR.	L.Zamenhofo g. 5 (I a.) Vilnius LT-06332 www.bonava.lt	STATINIO PROJEKTO PAVADINIMAS Daugiabučiai gyvenamieji namai M. Lietuvio g. 14, Vilniaus m. statybos projektas STATINIO NUMERIS IR PAVADINIMAS Daugiabutis gyvenamasis namas. Korpusas Ak. Prekybos paskirties patalpos	
		A2236 SPV	Alina Urbutytė	DOKUMENTO PAVADINIMAS	LAIDA
		A2236 SPDV (SA)	Alina Urbutytė	Pjūviai 1-1, 2-2	0
		ARCH	Eglė Guldikauskaitė-Raugalienė	M 1 : 200	
		STATYTOJAS IR (ARBA) UŽSAKOVAS:		DOKUMENTO ŽYMUO:	LAPAS LAPŲ
		LT	UAB "Bonava Lietuva", j.m.k. 305099434	INV2001451-PP- SA_Ak-04	1 1



B KORPUSAS

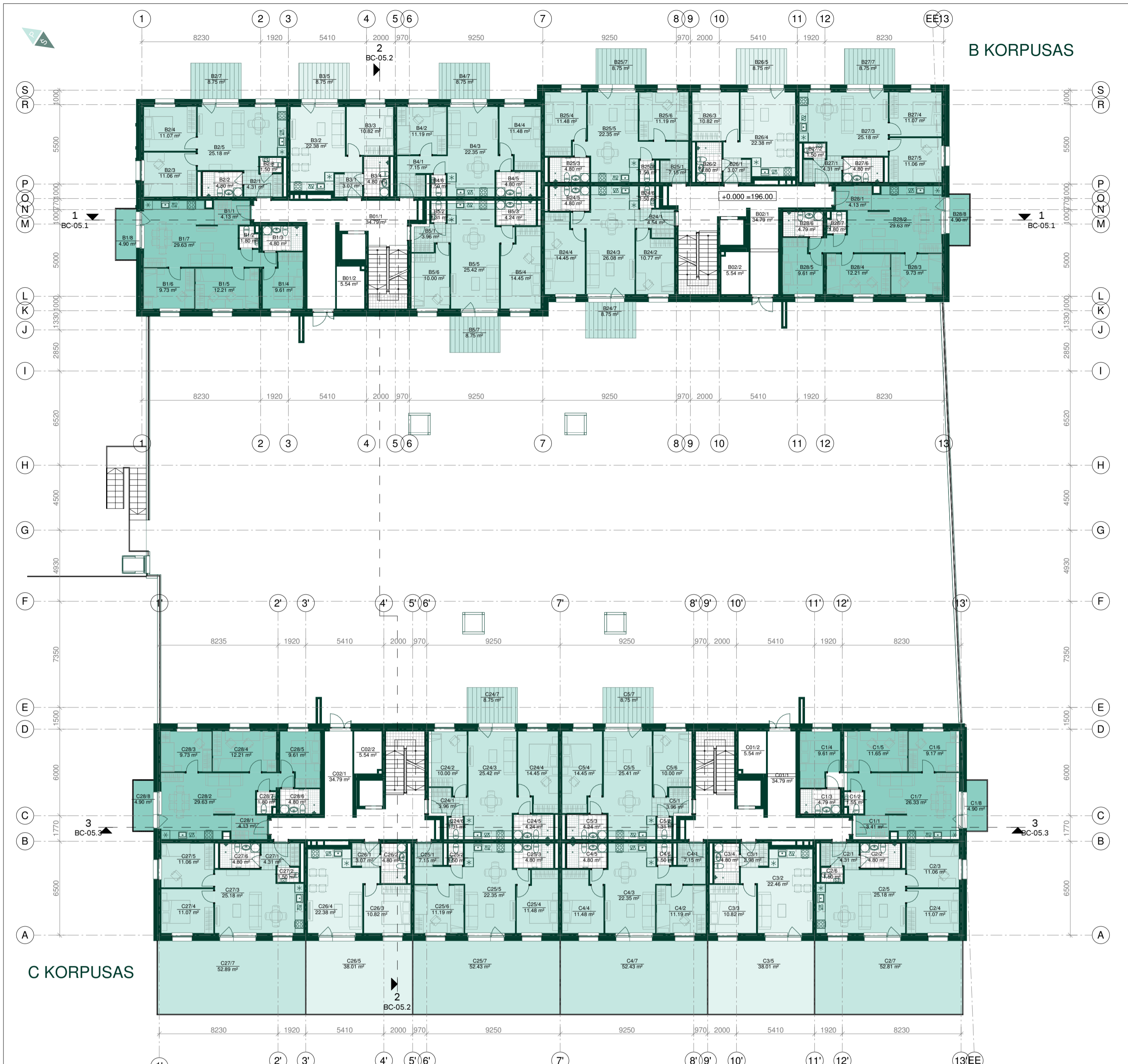

**B KORPUSO 1 AUKŠTO PATALPŲ EKSPLIKACIJA**

Nr.	Pavadinimas	Plotas, m <sup>2</sup>
<b>B1</b>		
B1/1	HOLAS	4.13 m <sup>2</sup>
B1/2	SAN. MAZGAS	1.80 m <sup>2</sup>
B1/3	VONIOS KAMBARYS	4.80 m <sup>2</sup>
B1/4	MIEGAMASIS 1	9.61 m <sup>2</sup>
B1/5	MIEGAMASIS 2	12.21 m <sup>2</sup>
B1/6	MIEGAMASIS 3	9.73 m <sup>2</sup>
B1/7	SVETAINĖ SU VIRTUVE	29.63 m <sup>2</sup>
71.91 m <sup>2</sup>		
<b>B2</b>		
B2/1	HOLAS	4.31 m <sup>2</sup>
B2/2	VONIOS KAMBARYS	4.80 m <sup>2</sup>
B2/3	MIEGAMASIS 1	11.06 m <sup>2</sup>
B2/4	MIEGAMASIS 2	11.07 m <sup>2</sup>
B2/5	SVETAINĖ SU VIRTUVE	25.18 m <sup>2</sup>
B2/6	SAN. MAZGAS	1.50 m <sup>2</sup>
57.91 m <sup>2</sup>		
<b>B3</b>		
B3/1	HOLAS	3.07 m <sup>2</sup>
B3/2	SVETAINĖ SU VIRTUVE	22.38 m <sup>2</sup>
B3/3	MIEGAMASIS	10.82 m <sup>2</sup>
B3/4	VONIOS KAMBARYS	4.80 m <sup>2</sup>
41.07 m <sup>2</sup>		
<b>B4</b>		
B4/1	HOLAS	7.15 m <sup>2</sup>
B4/2	MIEGAMASIS 1	11.19 m <sup>2</sup>
B4/3	SVETAINĖ SU VIRTUVE	22.35 m <sup>2</sup>
B4/4	MIEGAMASIS 2	11.48 m <sup>2</sup>
B4/5	VONIOS KAMBARYS	4.80 m <sup>2</sup>
B4/6	SAN. MAZGAS	1.50 m <sup>2</sup>
58.46 m <sup>2</sup>		
<b>B5</b>		
B5/1	HOLAS	3.96 m <sup>2</sup>
B5/2	SAN. MAZGAS	1.31 m <sup>2</sup>
B5/3	VONIOS KAMBARYS	4.24 m <sup>2</sup>
B5/4	MIEGAMASIS 1	14.45 m <sup>2</sup>
B5/5	SVETAINĖ SU VIRTUVE	25.42 m <sup>2</sup>
B5/6	MIEGAMASIS 2	10.00 m <sup>2</sup>
59.37 m <sup>2</sup>		
<b>B24</b>		
B24/1	HOLAS	4.54 m <sup>2</sup>
B24/2	MIEGAMASIS 2	10.77 m <sup>2</sup>
B24/3	SVETAINĖ SU VIRTUVE	26.08 m <sup>2</sup>
B24/4	MIEGAMASIS 1	14.45 m <sup>2</sup>
B24/5	VONIOS KAMBARYS	4.80 m <sup>2</sup>
B24/6	SAN. MAZGAS	1.50 m <sup>2</sup>
62.12 m <sup>2</sup>		
Bendras butų plotas: 580.19 m <sup>2</sup>		
Pagalbinis plotas: 80.66 m <sup>2</sup>		
Bendras plotas: 660.85 m <sup>2</sup>		

**B KORPUSO 1 AUKŠTO PATALPŲ EKSPLIKACIJA**

Nr.	Pavadinimas	Plotas, m <sup>2</sup>
<b>B25</b>		
B25/1	HOLAS	7.15 m <sup>2</sup>
B25/2	SAN. MAZGAS	1.50 m <sup>2</sup>
B25/3	VONIOS KAMBARYS	4.80 m <sup>2</sup>
B25/4	MIEGAMASIS 1	11.48 m <sup>2</sup>
B25/5	SVETAINĖ SU VIRTUVE	22.35 m <sup>2</sup>
B25/6	MIEGAMASIS 2	11.19 m <sup>2</sup>
58.46 m <sup>2</sup>		
<b>B26</b>		
B26/1	HOLAS	3.07 m <sup>2</sup>
B26/2	VONIOS KAMBARYS	4.80 m <sup>2</sup>
B26/3	MIEGAMASIS	10.82 m <sup>2</sup>
B26/4	SVETAINĖ SU VIRTUVE	22.38 m <sup>2</sup>
41.07 m <sup>2</sup>		
<b>B27</b>		
B27/1	HOLAS	4.31 m <sup>2</sup>
B27/2	SAN. MAZGAS	1.50 m <sup>2</sup>
B27/3	SVETAINĖ SU VIRTUVE	25.18 m <sup>2</sup>
B27/4	MIEGAMASIS 1	11.07 m <sup>2</sup>
B27/5	MIEGAMASIS 2	11.06 m <sup>2</sup>
B27/6	VONIOS KAMBARYS	4.80 m <sup>2</sup>
57.91 m <sup>2</sup>		
<b>B28</b>		
B28/1	HOLAS	4.13 m <sup>2</sup>
B28/2	SVETAINĖ SU VIRTUVE	29.63 m <sup>2</sup>
B28/3	MIEGAMASIS 1	9.73 m <sup>2</sup>
B28/4	MIEGAMASIS 2	12.21 m <sup>2</sup>
B28/5	MIEGAMASIS 3	9.61 m <sup>2</sup>
B28/6	VONIOS KAMBARYS	4.79 m <sup>2</sup>
B28/7	SAN. MAZGAS	1.80 m <sup>2</sup>
71.90 m <sup>2</sup>		
Bendras butų plotas: 580.19 m <sup>2</sup>		
B01/1 KORIDORIUS: 34.79 m <sup>2</sup>		
B01/2 VEŽIMĖLIŲ PATALPA: 5.54 m <sup>2</sup>		
B02/1 KORIDORIUS: 34.79 m <sup>2</sup>		
B02/2 VEŽIMĖLIŲ PATALPA: 5.54 m <sup>2</sup>		
Pagalbinis plotas: 80.66 m <sup>2</sup>		
Bendras plotas: 660.85 m <sup>2</sup>		

**C KORPUSO 1 AUKŠTO PATALPŲ EKSPLIKACIJA**

Nr.	Pavadinimas	Plotas, m <sup>2</sup>
<b>C1</b>		
C1/1	HOLAS	3.41 m <sup>2</sup>
C1/2	SAN. MAZGAS	1.55 m <sup>2</sup>
C1/3	VONIOS KAMBARYS	4.79 m <sup>2</sup>
C1/4	MIEGAMASIS 1	9.61 m <sup>2</sup>
C1/5	MIEGAMASIS 2	11.65 m <sup>2</sup>
C1/6	MIEGAMASIS 3	9.17 m <sup>2</sup>
C1/7	SVETAINĖ SU VIRTUVE	26.33 m <sup>2</sup>
66.52 m <sup>2</sup>		
<b>C2</b>		
C2/1	HOLAS	4.31 m <sup>2</sup>
C2/2	VONIOS KAMBARYS	4.80 m <sup>2</sup>
C2/3	MIEGAMASIS 1	11.06 m <sup>2</sup>
C2/4	MIEGAMASIS 2	11.07 m <sup>2</sup>
C2/5	SVETAINĖ SU VIRTUVE	25.18 m <sup>2</sup>
C2/6	SAN. MAZGAS	1.50 m <sup>2</sup>
57.91 m <sup>2</sup>		
<b>C3</b>		
C3/1	HOLAS	2.98 m <sup>2</sup>
C3/2	SVETAINĖ SU VIRTUVE	22.46 m <sup>2</sup>
C3/3	MIEGAMASIS	10.82 m <sup>2</sup>
C3/4	VONIOS KAMBARYS	4.80 m <sup>2</sup>
41.07 m <sup>2</sup>		
<b>C4</b>		
C4/1	HOLAS	7.15 m <sup>2</sup>
C4/2	MIEGAMASIS 1	11.19 m <sup>2</sup>
C4/3	SVETAINĖ SU VIRTUVE	22.35 m <sup>2</sup>
C4/4	MIEGAMASIS 2	11.48 m <sup>2</sup>
C4/5	VONIOS KAMBARYS	4.80 m <sup>2</sup>
C4/6	SAN. MAZGAS	1.50 m <sup>2</sup>
58.46 m <sup>2</sup>		

**C KORPUSO 1 AUKŠTO PATALPŲ EKSPLIKACIJA**

Nr.	Pavadinimas	Plotas, m <sup>2</sup>
<b>C5</b>		
C5/1	HOLAS	3.96 m <sup>2</sup>
C5/2	SAN. MAZGAS	1.31 m <sup>2</sup>
C5/3	VONIOS KAMBARYS	4.24 m <sup>2</sup>
C5/4	MIEGAMASIS 1	14.45 m <sup>2</sup>
C5/5	SVETAINĖ SU VIRTUVE	25.41 m <sup>2</sup>
C5/6	MIEGAMASIS 2	10.00 m <sup>2</sup>
59.37 m <sup>2</sup>		
<b>C24</b>		
C24/1	HOLAS	3.96 m <sup>2</sup>
C24/2	MIEGAMASIS 1	10.00 m <sup>2</sup>
C24/3	SVETAINĖ SU VIRTUVE	25.42 m <sup>2</sup>
C24/4	MIEGAMASIS 2	14.45 m <sup>2</sup>
C24/5	VONIOS KAMBARYS	4.24 m <sup>2</sup>
C24/6	SAN. MAZGAS	1.31 m <sup>2</sup>
59.37 m <sup>2</sup>		
<b>C25</b>		
C25/1	HOLAS	7.15 m <sup>2</sup>
C25/2	SAN. MAZGAS	1.50 m <sup>2</sup>
C25/3	VONIOS KAMBARYS	4.80 m <sup>2</sup>
C25/4	MIEGAMASIS 1	11.48 m <sup>2</sup>
C25/5	SVETAINĖ SU VIRTUVE	22.35 m <sup>2</sup>
C25/6	MIEGAMASIS 2	11.19 m <sup>2</sup>
58.46 m <sup>2</sup>		
<b>C26</b>		
C26/1	HOLAS	3.07 m <sup>2</sup>
C26/2	VONIOS KAMBARYS	4.80 m <sup>2</sup>
C26/3	MIEGAMASIS	10.82 m <sup>2</sup>
C26/4	SVETAINĖ SU VIRTUVE	22.38 m <sup>2</sup>
41.07 m <sup>2</sup>		

**C KORPUSO 1 AUKŠTO PATALPŲ EKSPLIKACIJA**

Nr.	Pavadinimas	Plotas, m <sup>2</sup>
<b>C27</b>		
C27/1	HOLAS	4.31 m <sup>2</sup>
C27/2	SAN. MAZGAS	1.50 m <sup>2</sup>
C27/3	SVETAINĖ SU VIRTUVE	25.18 m <sup>2</sup>
C27/4	MIEGAMASIS 1	11.07 m <sup>2</sup>
C27/5	MIEGAMASIS 2	11.06 m <sup>2</sup>
C27/6	VONIOS KAMBARYS	4.80 m <sup>2</sup>
57.91 m <sup>2</sup>		
<b>C28</b>		
C28/1	HOLAS	4.13 m <sup>2</sup>
C28/2	SVETAINĖ SU VIRTUVE	29.63 m <sup>2</sup>
C28/3	MIEGAMASIS 1	9.73 m <sup>2</sup>
C28/4	MIEGAMASIS 2	12.21 m <sup>2</sup>
C28/5	MIEGAMASIS 3	9.61 m <sup>2</sup>
C28/6	VONIOS KAMBARYS	4.80 m <sup>2</sup>
C28/7	SAN. MAZGAS	1.80 m <sup>2</sup>
71.91 m <sup>2</sup>		
Bendras butų plotas: 572.05 m <sup>2</sup>		
C01/1 KORIDORIUS: 34.79 m <sup>2</sup>		
C01/2 VEŽIMĖLIŲ PATALPA: 5.54 m <sup>2</sup>		
C02/1 KORIDORIUS: 34.79 m <sup>2</sup>		
C02/2 VEŽIMĖLIŲ PATALPA: 5.54 m <sup>2</sup>		
Pagalbinis plotas: 80.67 m <sup>2</sup>		
Bendras plotas: 652.72 m <sup>2</sup>		

**BUTŲ TIPAI**

- 2 kambarių
- 3 kambarių
- 4 kambarių

0	2021-07-15	Projektiniai pasiūlymai
LAIDA	IŠLEIDIMO DATA	LAIDOS STATUSAS. KEITIMO PRIEŽASTIS (JEI TAIKOMA)
KVAL. PATV. DOK. NR.	L.Zamenhofo g. 5 (l.a.) Vilnius LT-06332 www.bonava.lt	
A2236		
A2236	SPDV (SA)	Alina Urbutytė
	ARCH	Eglė Guldikauskaitė-Raugalienė
LT	STATYTOJAS IR (ARBA) UŽSAKOVAS: UAB "Bonava Lietuva", įm.k. 305099434	
STATINIO PROJEKTO PAVADINIMAS Daugiabučiai gyvenamieji namai ir garažų paskirties pastatas M. Lietuvio g. 14, Vilnius m. statybos projektas		
STATINIO NUMERIS IR PAVADINIMAS Daugiabučiai gyvenamieji namai Korpusai B ir C		
DOKUMENTO PAVADINIMAS 1 aukšto planas M 1 : 200		
DOKUMENTO ŽYMUO: INV2001451-PP-SA_BC-01		
LAIDA	LAPAS	LAPŲ
0	1	1

# B KORPUSAS

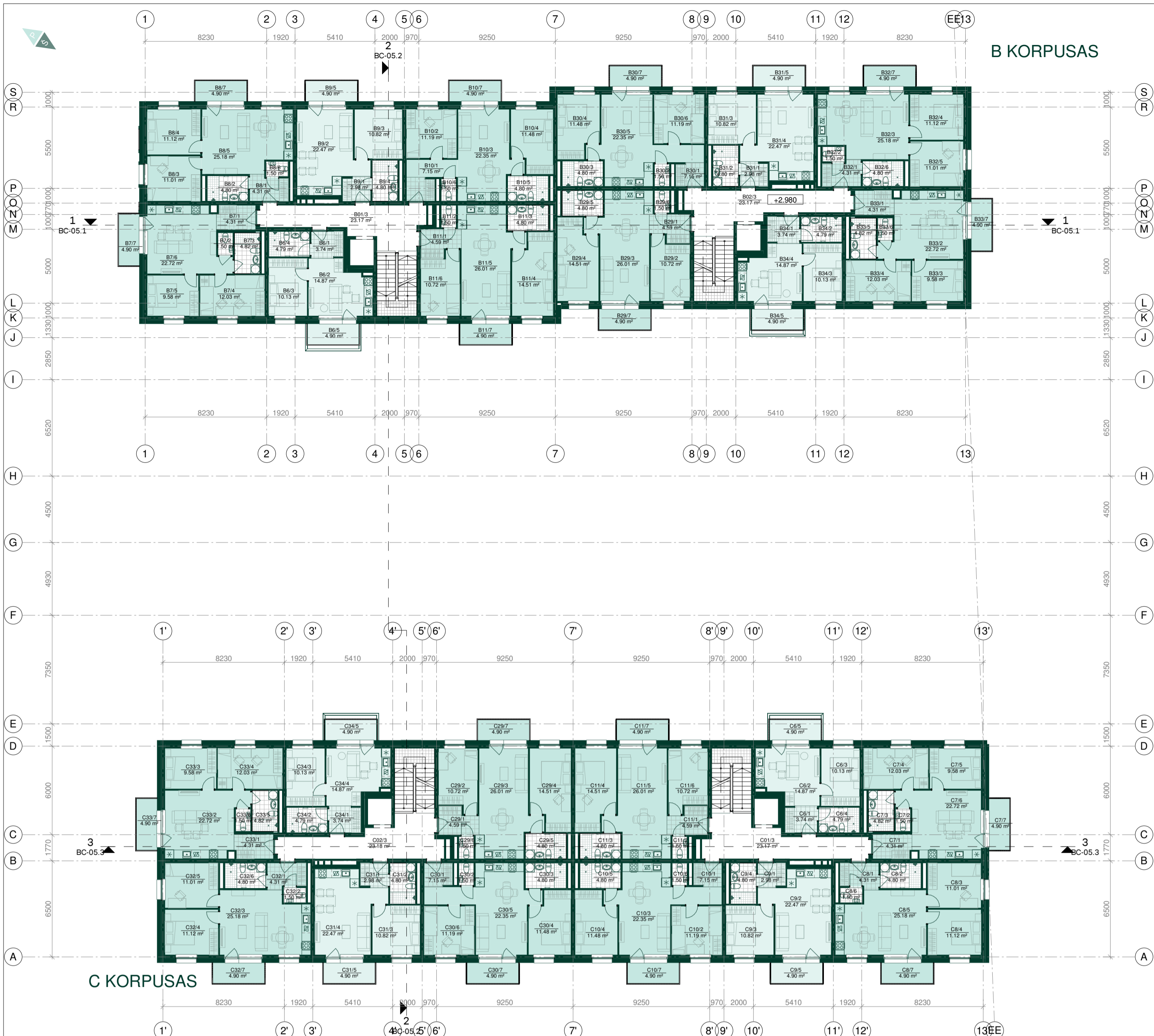

**B KORPUSO 2 AUKŠTO PATALPŲ EKSPLIKACIJA**

Nr.	Pavadinimas	Plotas, m <sup>2</sup>
B6		
B6/1	HOLAS	3.74 m <sup>2</sup>
B6/2	SVETAINĖ SU VIRTUVE	14.87 m <sup>2</sup>
B6/3	MIEGAMASIS	10.13 m <sup>2</sup>
B6/4	VONIOS KAMBARYS	4.79 m <sup>2</sup>
		33.53 m <sup>2</sup>
B7		
B7/1	HOLAS	4.31 m <sup>2</sup>
B7/2	SAN. MAZGAS	1.50 m <sup>2</sup>
B7/3	VONIOS KAMBARYS	4.82 m <sup>2</sup>
B7/4	MIEGAMASIS 1	12.03 m <sup>2</sup>
B7/5	MIEGAMASIS 2	9.58 m <sup>2</sup>
B7/6	SVETAINĖ SU VIRTUVE	22.72 m <sup>2</sup>
		54.97 m <sup>2</sup>
B8		
B8/1	HOLAS	4.31 m <sup>2</sup>
B8/2	VONIOS KAMBARYS	4.80 m <sup>2</sup>
B8/3	MIEGAMASIS 1	11.01 m <sup>2</sup>
B8/4	MIEGAMASIS 2	11.12 m <sup>2</sup>
B8/5	SVETAINĖ SU VIRTUVE	25.18 m <sup>2</sup>
B8/6	SAN. MAZGAS	1.50 m <sup>2</sup>
		57.91 m <sup>2</sup>
B9		
B9/1	HOLAS	2.98 m <sup>2</sup>
B9/2	SVETAINĖ SU VIRTUVE	22.47 m <sup>2</sup>
B9/3	MIEGAMASIS	10.82 m <sup>2</sup>
B9/4	VONIOS KAMBARYS	4.80 m <sup>2</sup>
		41.07 m <sup>2</sup>
B10		
B10/1	HOLAS	7.15 m <sup>2</sup>
B10/2	MIEGAMASIS 1	11.19 m <sup>2</sup>
B10/3	SVETAINĖ SU VIRTUVE	22.35 m <sup>2</sup>
B10/4	MIEGAMASIS 2	11.48 m <sup>2</sup>
B10/5	VONIOS KAMBARYS	4.80 m <sup>2</sup>
B10/6	SAN. MAZGAS	1.50 m <sup>2</sup>
		58.46 m <sup>2</sup>
B11		
B11/1	HOLAS	4.59 m <sup>2</sup>
B11/2	SAN. MAZGAS	1.50 m <sup>2</sup>
B11/3	VONIOS KAMBARYS	4.80 m <sup>2</sup>
B11/4	MIEGAMASIS 1	14.51 m <sup>2</sup>
B11/5	SVETAINĖ SU VIRTUVE	26.01 m <sup>2</sup>
B11/6	MIEGAMASIS 2	10.72 m <sup>2</sup>
		62.12 m <sup>2</sup>
B29		
B29/1	HOLAS	4.59 m <sup>2</sup>
B29/3	MIEGAMASIS 1	10.72 m <sup>2</sup>
B29/4	SVETAINĖ SU VIRTUVE	26.01 m <sup>2</sup>
B29/5	MIEGAMASIS 2	14.51 m <sup>2</sup>
B29/6	VONIOS KAMBARYS	4.80 m <sup>2</sup>
		58.62 m <sup>2</sup>

**B KORPUSO 2 AUKŠTO PATALPŲ EKSPLIKACIJA**

Nr.	Pavadinimas	Plotas, m <sup>2</sup>
B30		
B30/1	HOLAS	7.15 m <sup>2</sup>
B30/2	SAN. MAZGAS	1.50 m <sup>2</sup>
B30/3	VONIOS KAMBARYS	4.80 m <sup>2</sup>
B30/4	MIEGAMASIS 1	11.48 m <sup>2</sup>
B30/5	SVETAINĖ SU VIRTUVE	22.35 m <sup>2</sup>
B30/6	MIEGAMASIS 2	11.19 m <sup>2</sup>
		58.46 m <sup>2</sup>
B31		
B31/1	HOLAS	2.98 m <sup>2</sup>
B31/2	VONIOS KAMBARYS	4.80 m <sup>2</sup>
B31/3	MIEGAMASIS 1	10.82 m <sup>2</sup>
B31/4	SVETAINĖ SU VIRTUVE	22.47 m <sup>2</sup>
		41.07 m <sup>2</sup>
B32		
B32/1	HOLAS	4.31 m <sup>2</sup>
B32/2	SAN. MAZGAS	1.50 m <sup>2</sup>
B32/3	SVETAINĖ SU VIRTUVE	25.18 m <sup>2</sup>
B32/4	MIEGAMASIS 1	11.12 m <sup>2</sup>
B32/5	MIEGAMASIS 2	11.01 m <sup>2</sup>
B32/6	VONIOS KAMBARYS	4.80 m <sup>2</sup>
		57.91 m <sup>2</sup>
B33		
B33/1	HOLAS	4.31 m <sup>2</sup>
B33/2	SVETAINĖ SU VIRTUVE	22.72 m <sup>2</sup>
B33/3	MIEGAMASIS 1	9.58 m <sup>2</sup>
B33/4	MIEGAMASIS 2	12.03 m <sup>2</sup>
B33/5	VONIOS KAMBARYS	4.82 m <sup>2</sup>
B33/6	SAN. MAZGAS	1.50 m <sup>2</sup>
		54.97 m <sup>2</sup>
B34		
B34/1	HOLAS	3.74 m <sup>2</sup>
B34/2	VONIOS KAMBARYS	4.79 m <sup>2</sup>
B34/3	MIEGAMASIS	10.13 m <sup>2</sup>
B34/4	SVETAINĖ SU VIRTUVE	14.87 m <sup>2</sup>
		33.53 m <sup>2</sup>
	Bendras butų plotas	616.13 m <sup>2</sup>
B01/3	KORIDORIUS	23.17 m <sup>2</sup>
B02/3	KORIDORIUS	23.17 m <sup>2</sup>
	Pagalbinis plotas	46.35 m <sup>2</sup>
	Bendras plotas:	662.47 m <sup>2</sup>

**C KORPUSO 2 AUKŠTO PATALPŲ EKSPLIKACIJA**

Nr.	Pavadinimas	Plotas, m <sup>2</sup>
C6		
C6/1	HOLAS	3.74 m <sup>2</sup>
C6/2	SVETAINĖ SU VIRTUVE	14.87 m <sup>2</sup>
C6/3	MIEGAMASIS	10.13 m <sup>2</sup>
C6/4	VONIOS KAMBARYS	4.79 m <sup>2</sup>
		33.53 m <sup>2</sup>
C7		
C7/1	HOLAS	4.31 m <sup>2</sup>
C7/2	SAN. MAZGAS	1.50 m <sup>2</sup>
C7/3	VONIOS KAMBARYS	4.82 m <sup>2</sup>
C7/4	MIEGAMASIS 1	12.03 m <sup>2</sup>
C7/5	MIEGAMASIS 2	9.58 m <sup>2</sup>
C7/6	SVETAINĖ SU VIRTUVE	22.72 m <sup>2</sup>
		54.97 m <sup>2</sup>
C8		
C8/1	HOLAS	4.31 m <sup>2</sup>
C8/2	VONIOS KAMBARYS	4.80 m <sup>2</sup>
C8/3	MIEGAMASIS 1	11.01 m <sup>2</sup>
C8/4	MIEGAMASIS 2	11.12 m <sup>2</sup>
C8/5	SVETAINĖ SU VIRTUVE	25.18 m <sup>2</sup>
C8/6	SAN. MAZGAS	1.50 m <sup>2</sup>
		57.91 m <sup>2</sup>
C9		
C9/1	HOLAS	2.98 m <sup>2</sup>
C9/2	SVETAINĖ SU VIRTUVE	22.47 m <sup>2</sup>
C9/3	MIEGAMASIS	10.82 m <sup>2</sup>
C9/4	VONIOS KAMBARYS	4.80 m <sup>2</sup>
		41.07 m <sup>2</sup>

**C KORPUSO 2 AUKŠTO PATALPŲ EKSPLIKACIJA**

Nr.	Pavadinimas	Plotas, m <sup>2</sup>
C10		
C10/1	HOLAS	7.15 m <sup>2</sup>
C10/2	MIEGAMASIS 1	11.19 m <sup>2</sup>
C10/3	SVETAINĖ SU VIRTUVE	22.35 m <sup>2</sup>
C10/4	MIEGAMASIS 2	11.48 m <sup>2</sup>
C10/5	VONIOS KAMBARYS	4.80 m <sup>2</sup>
C10/6	SAN. MAZGAS	1.50 m <sup>2</sup>
		58.46 m <sup>2</sup>
C11		
C11/1	HOLAS	4.59 m <sup>2</sup>
C11/2	SAN. MAZGAS	1.50 m <sup>2</sup>
C11/3	VONIOS KAMBARYS	4.80 m <sup>2</sup>
C11/4	MIEGAMASIS 1	14.51 m <sup>2</sup>
C11/5	SVETAINĖ SU VIRTUVE	26.01 m <sup>2</sup>
C11/6	MIEGAMASIS 2	10.72 m <sup>2</sup>
		62.12 m <sup>2</sup>
C29		
C29/1	HOLAS	4.59 m <sup>2</sup>
C29/2	MIEGAMASIS 1	10.72 m <sup>2</sup>
C29/3	SVETAINĖ SU VIRTUVE	26.01 m <sup>2</sup>
C29/4	MIEGAMASIS 2	14.51 m <sup>2</sup>
C29/5	VONIOS KAMBARYS	4.80 m <sup>2</sup>
C29/6	SAN. MAZGAS	1.50 m <sup>2</sup>
		62.12 m <sup>2</sup>
C30		
C30/1	HOLAS	7.15 m <sup>2</sup>
C30/2	SAN. MAZGAS	1.50 m <sup>2</sup>
C30/3	VONIOS KAMBARYS	4.80 m <sup>2</sup>
C30/4	MIEGAMASIS 1	11.48 m <sup>2</sup>
C30/5	SVETAINĖ SU VIRTUVE	22.35 m <sup>2</sup>
C30/6	MIEGAMASIS 2	11.19 m <sup>2</sup>
		58.46 m <sup>2</sup>

**C KORPUSO 2 AUKŠTO PATALPŲ EKSPLIKACIJA**

Nr.	Pavadinimas	Plotas, m <sup>2</sup>
C31		
C31/1	HOLAS	2.98 m <sup>2</sup>
C31/2	VONIOS KAMBARYS	4.80 m <sup>2</sup>
C31/3	MIEGAMASIS	10.82 m <sup>2</sup>
C31/4	SVETAINĖ SU VIRTUVE	22.47 m <sup>2</sup>
		41.07 m <sup>2</sup>
C32		
C32/1	HOLAS	4.31 m <sup>2</sup>
C32/2	SAN. MAZGAS	1.50 m <sup>2</sup>
C32/3	SVETAINĖ SU VIRTUVE	25.18 m <sup>2</sup>
C32/4	MIEGAMASIS 1	11.12 m <sup>2</sup>
C32/5	MIEGAMASIS 2	11.01 m <sup>2</sup>
C32/6	VONIOS KAMBARYS	4.80 m <sup>2</sup>
		57.91 m <sup>2</sup>
C33		
C33/1	HOLAS	4.31 m <sup>2</sup>
C33/2	SVETAINĖ SU VIRTUVE	22.72 m <sup>2</sup>
C33/3	MIEGAMASIS 1	9.58 m <sup>2</sup>
C33/4	MIEGAMASIS 2	12.03 m <sup>2</sup>
C33/5	VONIOS KAMBARYS	4.82 m <sup>2</sup>
C33/6	SAN. MAZGAS	1.50 m <sup>2</sup>
		54.97 m <sup>2</sup>
C34		
C34/1	HOLAS	3.74 m <sup>2</sup>
C34/2	VONIOS KAMBARYS	4.79 m <sup>2</sup>
C34/3	MIEGAMASIS	10.13 m <sup>2</sup>
C34/4	SVETAINĖ SU VIRTUVE	14.87 m <sup>2</sup>
		33.53 m <sup>2</sup>
	Bendras butų plotas	616.13 m <sup>2</sup>
C01/3	KORIDORIUS	23.17 m <sup>2</sup>
C02/3	KORIDORIUS	23.18 m <sup>2</sup>
	Pagalbinis plotas	46.35 m <sup>2</sup>
	Bendras plotas:	662.48 m <sup>2</sup>

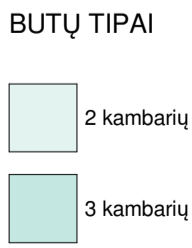

0	2021-07-15	Projektiniai pasiūlymai
LAIDA	IŠLEIDIMO DATA	LAIDOS STATUSAS. KEITIMO PRIEŽASTIS (JEI TAIKOMA)
KVAL. PATV. DOK. NR.	L.Zamenhofo g. 5 (l.a.) Vilnius LT-06332 www.bonava.lt	
A2236	SPV	Alina Urbutytė
A2236	SPDV (SA)	Alina Urbutytė
	ARCH	Eglė Guldikauskaitė-Raugalienė
LT	STATYTOJAS IR (ARBA) UŽSAKOVAS: UAB "Bonava Lietuva", įm.k. 305099434	
STATINIO PROJEKTO PAVADINIMAS Daugiabučiai gyvenamieji namai ir garažų paskirties pastatas M. Lietuvos g. 14, Vilniaus m. statybos projektas		
STATINIO NUMERIS IR PAVADINIMAS Korpusai B ir C		
DOKUMENTO PAVADINIMAS 2 (tipinio) aukšto planas		
M 1 : 200		
DOKUMENTO ŽYMUO:		
LAPAS	LAPŲ	
1	1	



FASADAS TARP AŠIŲ 1-13  
1 : 200



FASADAS TARP AŠIŲ 13-1  
1 : 200

FASADŲ APDAILOS SUTARTINIAI ŽYMĖJIMAI

Nr.	Žymėjimas	Medžiagos pavadinimas	Spalva
1		FASADINIS TINKAS	Balta
2		FASADINIS TINKAS	Pilka
3		FASADINIS TINKAS	RAL 1023

SITUACIJOS SCHEMA

**B**

KORPUSAS  
±0.000=195.80

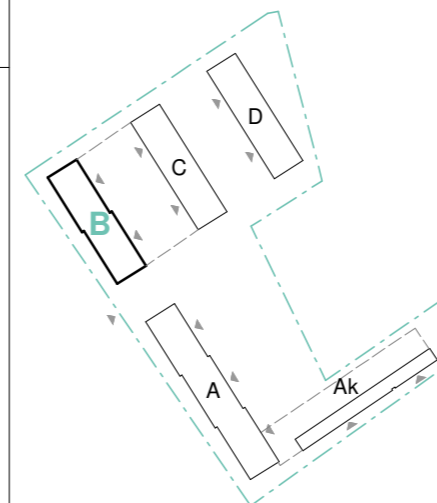

0	2021-07-15	Projektiniai pasiūlymai
LAIDA	IŠLEIDIMO DATA	LAIDOS STATUSAS. KEITIMO PRIEŽASTIS (JEI TAIKOMA)
KVAL. PATV. DOK. NR.		L. Zamenhofo g. 5 (I a.) Vilnius LT-06332 www.bonava.lt
A2236	SPV	Alina Urbutytė
A2236	SPDV (SA)	Alina Urbutytė
	ARCH	Eglė Gukikauskaitė-Raugalienė
LT	STATYTOJAS IR (ARBA) UŽSAKOVAS:	UAB "Bonava Lietuva", įm.k. 305099434
STATINIO PROJEKTO PAVADINIMAS		Daugiabučiai gyvenamieji namai ir garažų paskirties pastatas M. Lietuvio g. 14, Vilniaus m. statybos projektas
STATINIO NUMERIS IR PAVADINIMAS		Daugiabučiai gyvenamieji namai Korpusas B
DOKUMENTO PAVADINIMAS		B korpuso fasadai tarp ašių 1-13, 13-1
DOKUMENTO ŽYMUO:		INV2001451-PP-SA_BC-03.1
		LAIDA
		0
		LAPAS LAPŲ
		1 2

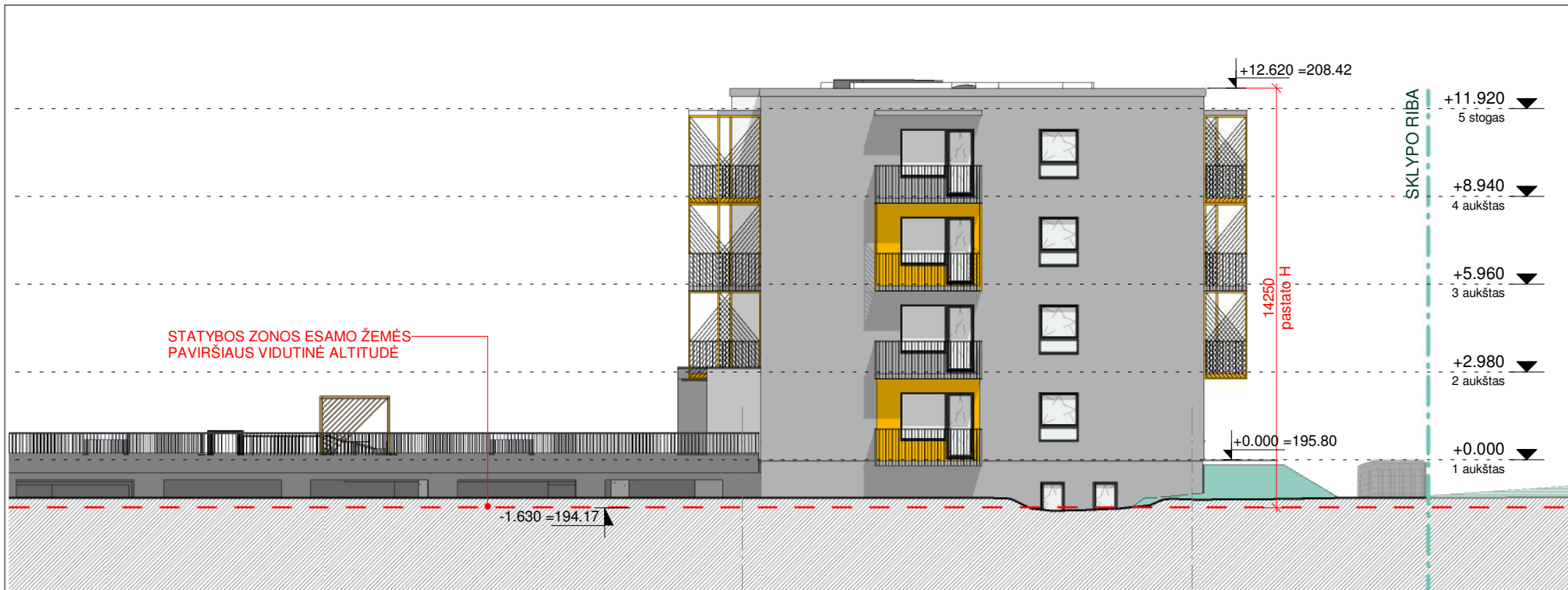

FASADAS TARP AŠIŲ K-S  
1 : 200

(K)

(S)

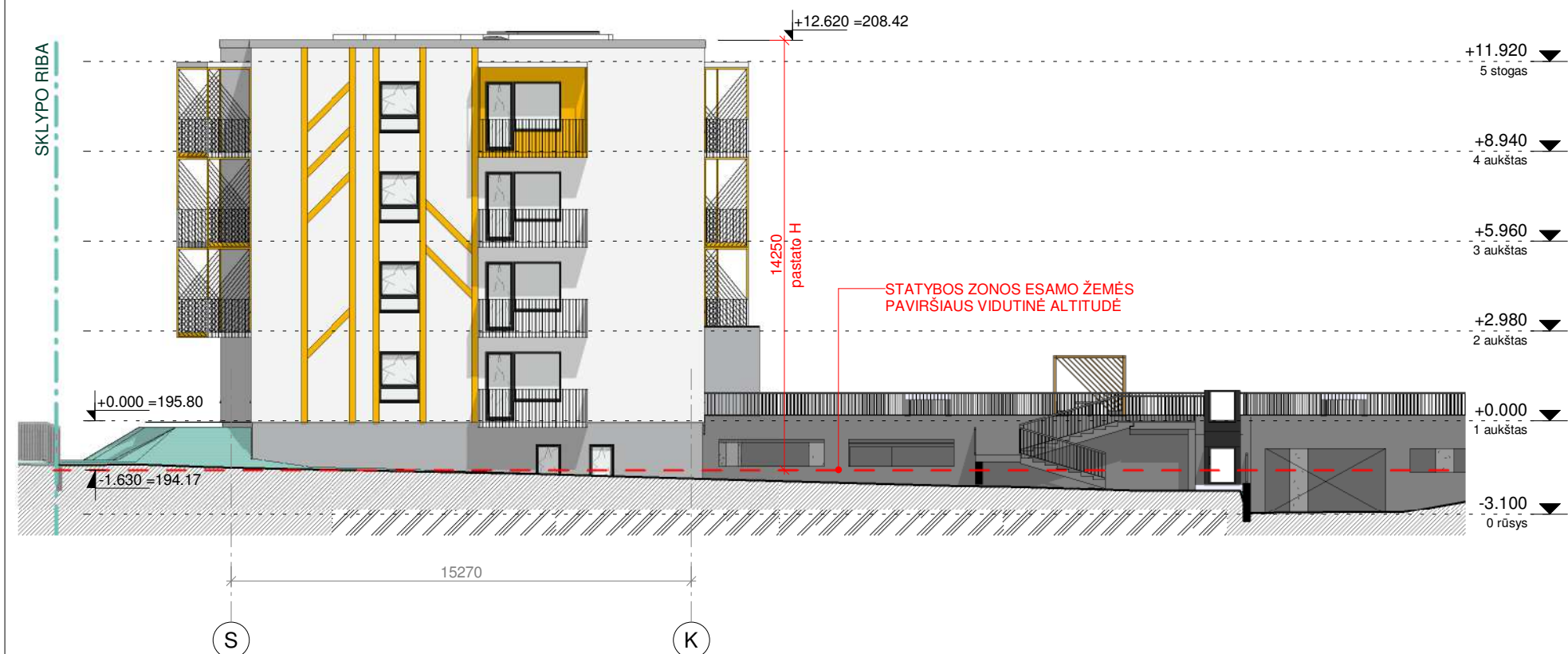

FASADAS TARP AŠIŲ S-K  
1 : 200

(S)

(K)

FASADŲ APDAILOS SUTARTINIAI ŽYMĖJIMAI

Nr.	Žymėjimas	Medžiagos pavadinimas	Spalva
1		FASADINIS TINKAS	Balta
2		FASADINIS TINKAS	Pilka
3		FASADINIS TINKAS	RAL 1023

SITUACIJOS SCHEMA

**B**

KORPUSAS  
±0.000=195.80

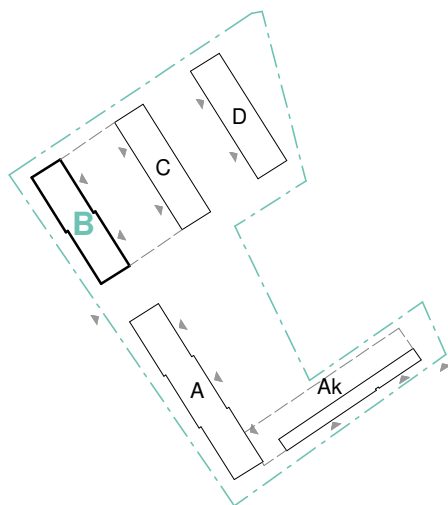

0 2021-07-15 Projektiniai pasiūlymai

LAIDA IŠLEIDIMO DATA LAIDOS STATUSAS. KEITIMO PRIEŽASTIS (JEI TAIKOMA)

KVAL. PATV. DOK. NR.

**BONAVA**

L.Zamenhofo g. 5 (I a.)  
Vilnius LT-06332  
www.bonava.lt

STATINIO PROJEKTO PAVADINIMAS  
Daugiabučiai gyvenamieji namai ir garažų paskirties pastatas M. Lietuvio g. 14, Vilniaus m. statybos projektas

STATINIO NUMERIS IR PAVADINIMAS  
Daugiabučiai gyvenamieji namai  
Korpusas B

DOKUMENTO PAVADINIMAS  
B korpuso fasadai tarp ašių S-K, K-S  
M 1:200

DOKUMENTO ŽYMUO:  
INV2001451-PP- SA\_ BC-03.2

A2236 SPV Alina Urbutyte  
A2236 SPDV (SA) Alina Urbutyte  
ARCH Eglė Guldikauskaitė-Raugalienė

LT

STATYTOJAS IR (ARBA) UŽSAKOVAS:  
UAB "Bonava Lietuva", įm.k. 305099434

LAIDA  
0

LAPAS LAPŲ  
2 2



FASADAS TARP AŠIŲ 1'-13'  
1: 200



FASADAS TARP AŠIŲ 13'-1'  
1: 200

FASADŲ APDAILOS SUTARTINIAI ŽYMĖJIMAI

Nr.	Žymėjimas	Medžiagos pavadinimas	Spalva
1		FASADINIS TINKAS	Balta
2		FASADINIS TINKAS	Pilka
3		FASADINIS TINKAS	RAL 1023

SITUACIJOS SCHEMA

C

KORPUSAS  
±0.000=195.80

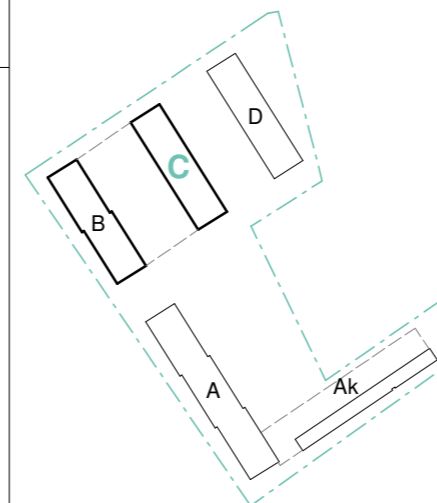

0	2021-07-15	Projektiniai pasiūlymai
LAIDA	IŠLEIDIMO DATA	LAIDOS STATUSAS. KEITIMO PRIEŽASTIS (JEI TAIKOMA)
KVAL. PATV. DOK. NR.	 L.Zamenhofo g. 5 (I a.) Vilnius LT-06332 www.bonava.lt	
A2236	SPV	Alina Urbutytė
A2236	SPDV (SA)	Alina Urbutytė
	ARCH	Eglė Gukdikauskaitė-Raugalienė
LT	STATYTOJAS IR (ARBA) UŽSAKOVAS: UAB "Bonava Lietuva", įm.k. 305099434	
STATINIO PROJEKTO PAVADINIMAS Daugiabučiai gyvenamieji namai ir garažų paskirties pastatas M. Lietuvio g. 14, Vilniaus m. statybos projektas		LAIDA
STATINIO NUMERIS IR PAVADINIMAS Daugiabučiai gyvenamieji namai Korpusas C		0
DOKUMENTO PAVADINIMAS C korpuso fasadai tarp ašių 1'-13', 13'-1' M 1:200		LAPAS
DOKUMENTO ŽYMUO: INV2001451-PP- SA_ BC-04.1		LAPŲ
		1
		2

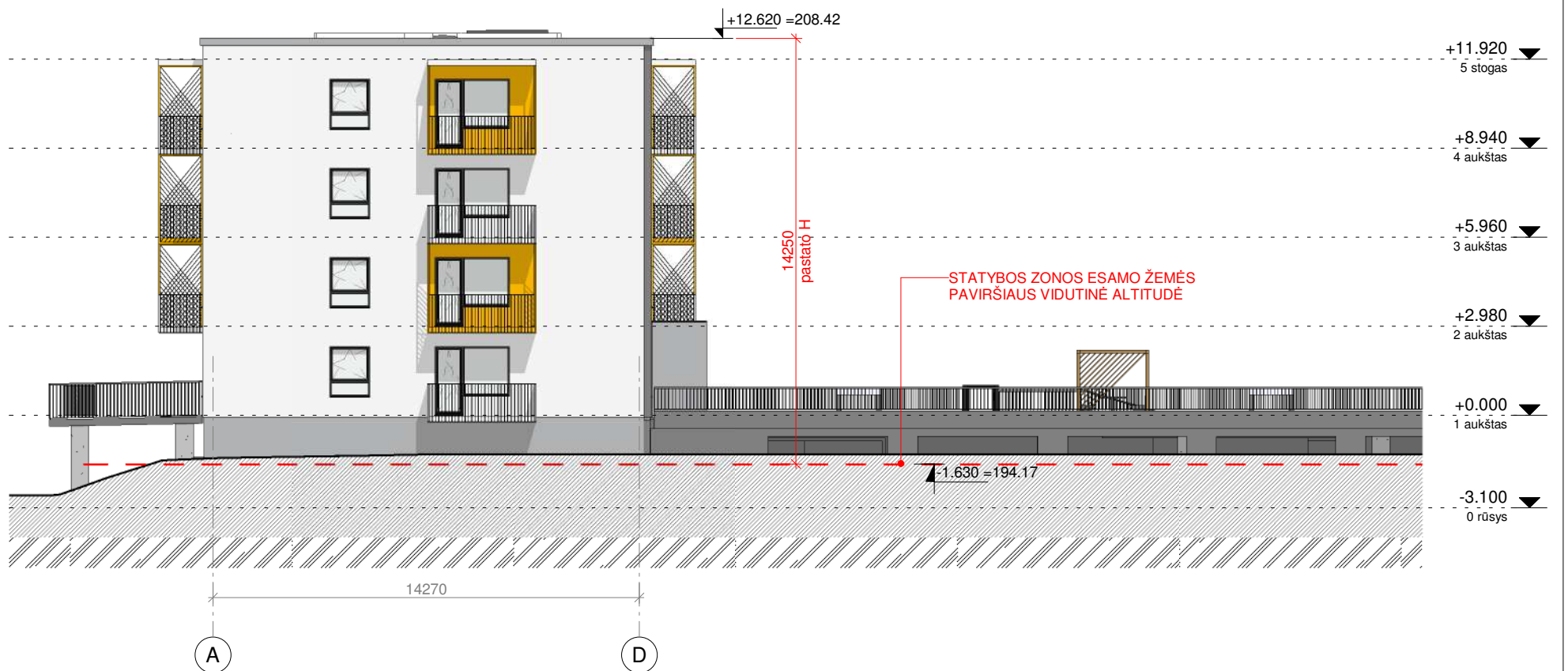
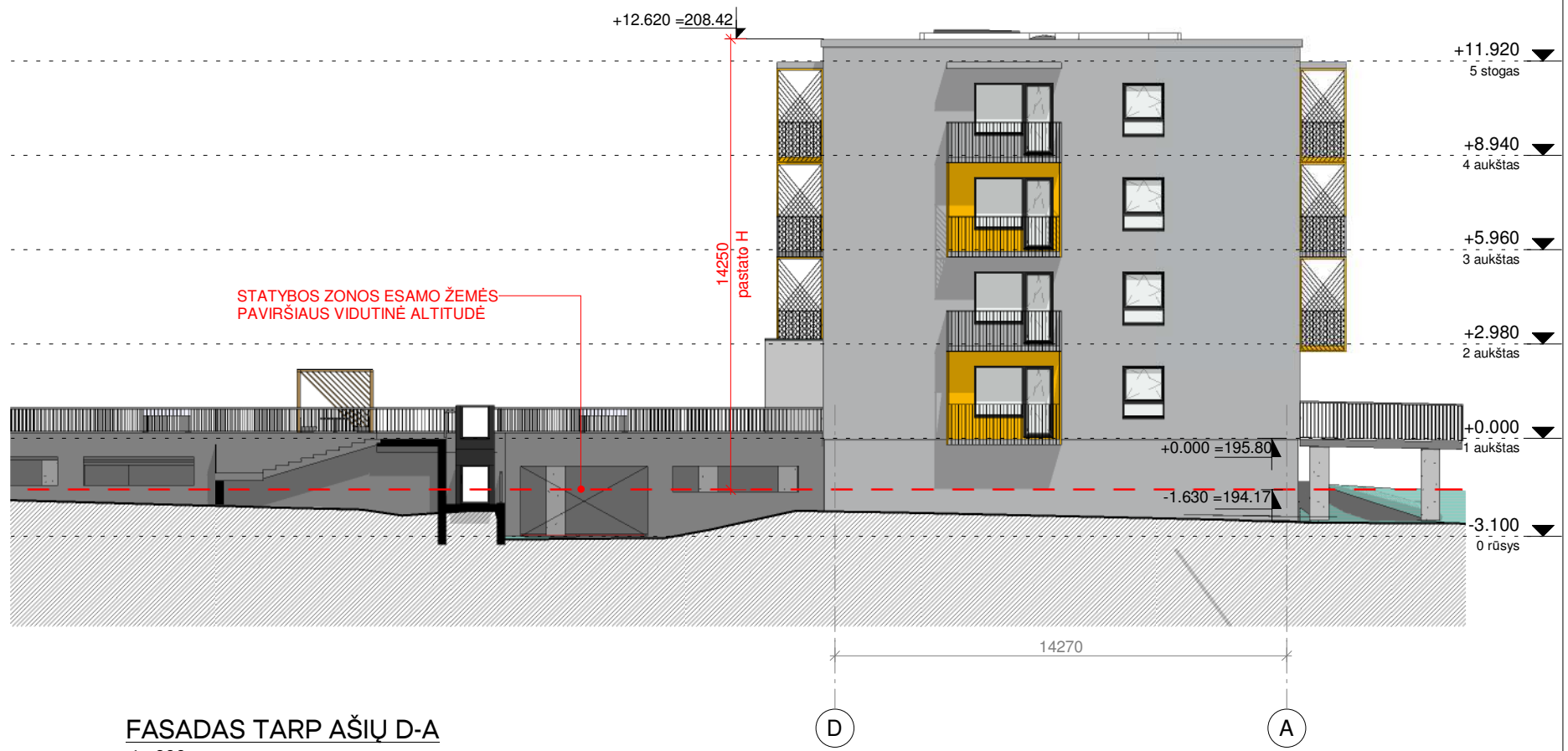

#### FASADŲ APDAILOS SUTARTINIAI ŽYMĖJIMAI

Nr.	Žymėjimas	Medžiagos pavadinimas	Spalva
1		FASADINIS TINKAS	Balta
2		FASADINIS TINKAS	Pilka
3		FASADINIS TINKAS	RAL 1023

SITUACIJOS SCHEMA		0	2021-07-15	Projektiniai pasiūlymai		
		LAI DA	IŠLEIDIMO DATA	LAI DOS STATUSAS. KEITIMO PRIEŽASTIS (JEI TAIKOMA)		
<b>C</b> <b>KORPUSAS</b> ±0.000=195.80		KVAL. PATV. DOK. NR.	 L.Zamenhofo g. 5 (I a.) Vilnius LT-06332 www.bonava.lt		STATINIO PROJEKTO PAVADINIMAS Daugiabučiai gyvenamieji namai ir garažų paskirties pastatas M. Lietuvio g. 14, Vilniaus m. statybos projektas	
		A2236	SPV	Alina Urbutytė	STATINIO NUMERIS IR PAVADINIMAS Daugiabučiai gyvenamieji namai Korpusas C	
		A2236	SPDV (SA)	Alina Urbutytė	DOKUMENTO PAVADINIMAS C korpuso fasadai tarp ašių A-D, D-A M 1:200	LAI DA 0
			ARCH	Eglė Guldikauskaitė-Raugalienė	STATYTOJAS IR (ARBA) UŽSAKOVAS: UAB "Bonava Lietuva", įm.k. 305099434	DOKUMENTO ŽYMUO: INV2001451-PP- SA_ BC-04.2



**PJŪVIS 1-1**  
1 : 200

SITUACIJOS SCHEMA		0	2021-07-15	Projektiniai pasiūlymai		
		LAIDA	IŠLEIDIMO DATA	LAIDOS STATUSAS. KEITIMO PRIEŽASTIS (JEI TAIKOMA)		
<p><b>KORPUSAS</b> ±0.000=195.80</p>		<p>L.Zamenhofo g. 5 (I a.) Vilnius LT-06332 www.bonava.lt</p>	STATINIO PROJEKTO PAVADINIMAS			
			Daugiabučiai gyvenamieji namai ir garažų paskirties pastatas M. Lietuvio g. 14, Vilniaus m. statybos projektas			
		STATINIO NUMERIS IR PAVADINIMAS		LAIDA		
		Daugiabučiai gyvenamieji namai Korpusas B				
		A2236	SPV	Alina Urbutytė	DOKUMENTO PAVADINIMAS	
		A2236	SPDV (SA)	Alina Urbutytė		
			ARCH	Eglė Guldikauskaitė-Raugalienė	Pjūvis 1-1	
		STATYTOJAS IR (ARBA) UŽSAKOVAS:		M 1 : 200	DOKUMENTO ŽYMUO:	
		UAB "Bonava Lietuva", įm.k. 305099434		INV2001451-PP- SA_ BC-05.1		
		LT			LAPAS	LAPŲ
					1	3

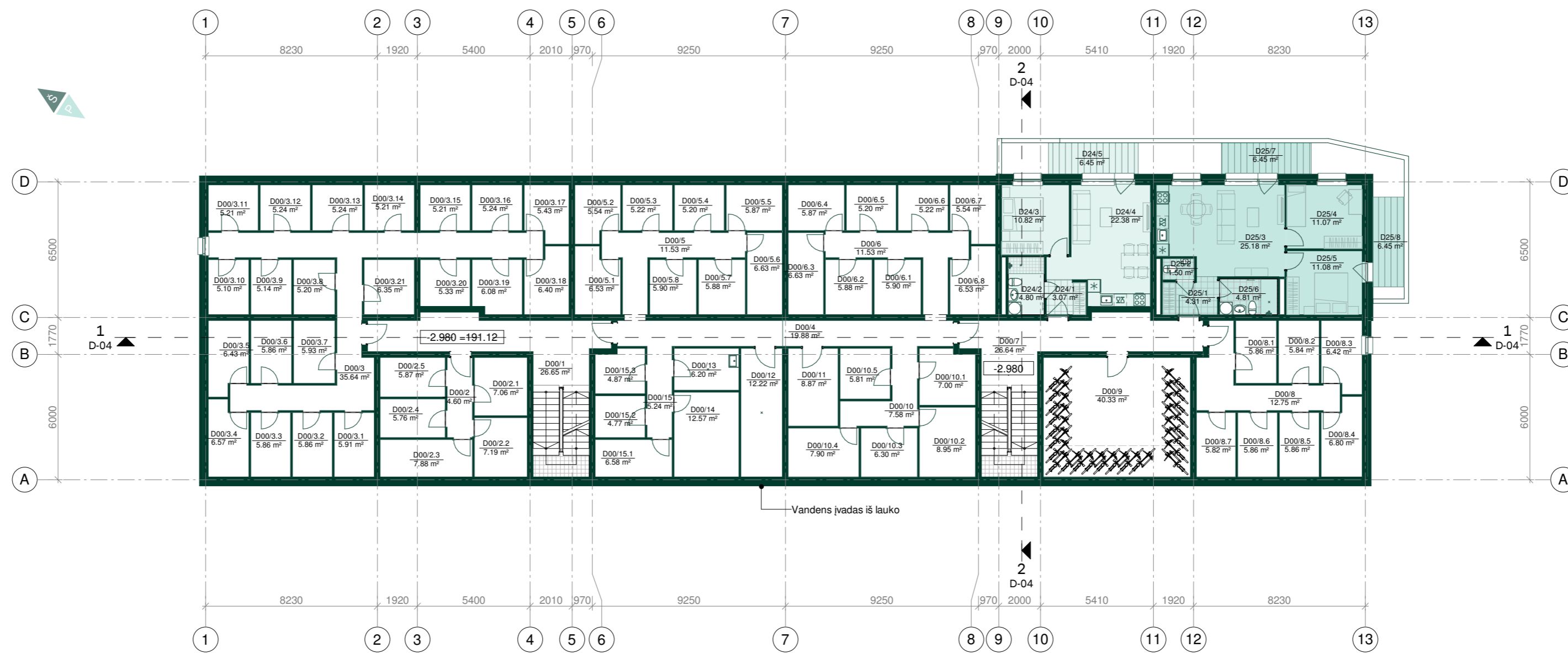

**BUTŲ TIPAI**

- 2 kambarių
- 3 kambarių

**RŪSIO PATALPŲ EKSPLIKACIJA**

Nr.	Pavadinimas	Plotas, m <sup>2</sup>
D24		
D24/1	HOLAS	3.07 m <sup>2</sup>
D24/2	VONIOS KAMBARYS	4.80 m <sup>2</sup>
D24/3	MIEGAMASIS	10.82 m <sup>2</sup>
D24/4	SVETAINĖ SU VIRTUVE	22.38 m <sup>2</sup>
		41.07 m <sup>2</sup>
D25		
D25/1	HOLAS	4.31 m <sup>2</sup>
D25/2	SAN. MAZGAS	1.50 m <sup>2</sup>
D25/3	SVETAINĖ SU VIRTUVE	25.18 m <sup>2</sup>
D25/4	MIEGAMASIS 1	11.07 m <sup>2</sup>
D25/5	MIEGAMASIS 2	11.08 m <sup>2</sup>
D25/6	VONIOS KAMBARYS	4.81 m <sup>2</sup>
		57.95 m <sup>2</sup>
	Bendras butų plotas	99.02 m <sup>2</sup>
D00/1	KORIDORIUS	26.65 m <sup>2</sup>
D00/2	KORIDORIUS	4.60 m <sup>2</sup>
D00/2.1	DVIRAČIŲ SAUGYKLA	7.06 m <sup>2</sup>
D00/2.2	DVIRAČIŲ SAUGYKLA	7.19 m <sup>2</sup>
D00/2.3	DVIRAČIŲ SAUGYKLA	7.88 m <sup>2</sup>
D00/2.4	DVIRAČIŲ SAUGYKLA	5.76 m <sup>2</sup>
D00/2.5	DVIRAČIŲ SAUGYKLA	5.87 m <sup>2</sup>
D00/3	KORIDORIUS	35.64 m <sup>2</sup>
D00/3.1	DVIRAČIŲ SAUGYKLA	5.91 m <sup>2</sup>
D00/3.2	DVIRAČIŲ SAUGYKLA	5.86 m <sup>2</sup>
D00/3.3	DVIRAČIŲ SAUGYKLA	5.86 m <sup>2</sup>
D00/3.4	DVIRAČIŲ SAUGYKLA	6.57 m <sup>2</sup>
D00/3.5	DVIRAČIŲ SAUGYKLA	6.43 m <sup>2</sup>
D00/3.6	DVIRAČIŲ SAUGYKLA	5.86 m <sup>2</sup>
D00/3.7	DVIRAČIŲ SAUGYKLA	5.93 m <sup>2</sup>
D00/3.8	DVIRAČIŲ SAUGYKLA	5.20 m <sup>2</sup>

**RŪSIO PATALPŲ EKSPLIKACIJA**

Nr.	Pavadinimas	Plotas, m <sup>2</sup>
D00/3.9	DVIRAČIŲ SAUGYKLA	5.14 m <sup>2</sup>
D00/3.10	DVIRAČIŲ SAUGYKLA	5.10 m <sup>2</sup>
D00/3.11	DVIRAČIŲ SAUGYKLA	5.21 m <sup>2</sup>
D00/3.12	DVIRAČIŲ SAUGYKLA	5.24 m <sup>2</sup>
D00/3.13	DVIRAČIŲ SAUGYKLA	5.24 m <sup>2</sup>
D00/3.14	DVIRAČIŲ SAUGYKLA	5.21 m <sup>2</sup>
D00/3.15	DVIRAČIŲ SAUGYKLA	5.21 m <sup>2</sup>
D00/3.16	DVIRAČIŲ SAUGYKLA	5.24 m <sup>2</sup>
D00/3.17	DVIRAČIŲ SAUGYKLA	5.43 m <sup>2</sup>
D00/3.18	DVIRAČIŲ SAUGYKLA	6.40 m <sup>2</sup>
D00/3.19	DVIRAČIŲ SAUGYKLA	6.08 m <sup>2</sup>
D00/3.20	DVIRAČIŲ SAUGYKLA	5.33 m <sup>2</sup>
D00/3.21	DVIRAČIŲ SAUGYKLA	6.35 m <sup>2</sup>
D00/3.22	DVIRAČIŲ SAUGYKLA	7.19 m <sup>2</sup>
D00/3.23	DVIRAČIŲ SAUGYKLA	7.88 m <sup>2</sup>
D00/4	KORIDORIUS	19.88 m <sup>2</sup>
D00/5	KORIDORIUS	11.53 m <sup>2</sup>
D00/5.1	DVIRAČIŲ SAUGYKLA	6.53 m <sup>2</sup>
D00/5.2	DVIRAČIŲ SAUGYKLA	5.54 m <sup>2</sup>
D00/5.3	DVIRAČIŲ SAUGYKLA	5.22 m <sup>2</sup>
D00/5.4	DVIRAČIŲ SAUGYKLA	5.20 m <sup>2</sup>
D00/5.5	DVIRAČIŲ SAUGYKLA	5.87 m <sup>2</sup>
D00/5.6	DVIRAČIŲ SAUGYKLA	6.63 m <sup>2</sup>
D00/5.7	DVIRAČIŲ SAUGYKLA	5.88 m <sup>2</sup>
D00/5.8	DVIRAČIŲ SAUGYKLA	5.90 m <sup>2</sup>
D00/6	KORIDORIUS	11.53 m <sup>2</sup>
D00/6.1	DVIRAČIŲ SAUGYKLA	5.90 m <sup>2</sup>
D00/6.2	DVIRAČIŲ SAUGYKLA	5.88 m <sup>2</sup>
D00/6.3	DVIRAČIŲ SAUGYKLA	6.63 m <sup>2</sup>
D00/6.4	DVIRAČIŲ SAUGYKLA	5.87 m <sup>2</sup>
D00/6.5	DVIRAČIŲ SAUGYKLA	5.20 m <sup>2</sup>
D00/6.6	DVIRAČIŲ SAUGYKLA	5.22 m <sup>2</sup>
D00/6.7	DVIRAČIŲ SAUGYKLA	5.54 m <sup>2</sup>
D00/6.8	DVIRAČIŲ SAUGYKLA	6.53 m <sup>2</sup>

**RŪSIO PATALPŲ EKSPLIKACIJA**

Nr.	Pavadinimas	Plotas, m <sup>2</sup>
D00/7	KORIDORIUS	26.64 m <sup>2</sup>
D00/8	KORIDORIUS	12.75 m <sup>2</sup>
D00/8.1	DVIRAČIŲ SAUGYKLA	5.86 m <sup>2</sup>
D00/8.2	DVIRAČIŲ SAUGYKLA	5.84 m <sup>2</sup>
D00/8.3	DVIRAČIŲ SAUGYKLA	6.42 m <sup>2</sup>
D00/8.4	DVIRAČIŲ SAUGYKLA	6.80 m <sup>2</sup>
D00/8.5	DVIRAČIŲ SAUGYKLA	5.86 m <sup>2</sup>
D00/8.6	DVIRAČIŲ SAUGYKLA	5.86 m <sup>2</sup>
D00/8.7	DVIRAČIŲ SAUGYKLA	5.82 m <sup>2</sup>
D00/9	DVIRAČIŲ SAUGYKLA	40.33 m <sup>2</sup>
D00/10	KORIDORIUS	7.58 m <sup>2</sup>
D00/10.1	DVIRAČIŲ SAUGYKLA	7.00 m <sup>2</sup>
D00/10.2	DVIRAČIŲ SAUGYKLA	8.95 m <sup>2</sup>
D00/10.3	DVIRAČIŲ SAUGYKLA	6.30 m <sup>2</sup>
D00/10.4	DVIRAČIŲ SAUGYKLA	7.90 m <sup>2</sup>
D00/10.5	DVIRAČIŲ SAUGYKLA	5.81 m <sup>2</sup>
D00/11	EL. SKYDINĖ	8.87 m <sup>2</sup>
D00/12	VAM	12.22 m <sup>2</sup>
D00/13	VALYTOJOS PATALPA	6.20 m <sup>2</sup>
D00/14	ŠILUMOS PUNKTAS	12.57 m <sup>2</sup>
D00/15	KORIDORIUS	5.24 m <sup>2</sup>
D00/15.1	DVIRAČIŲ SAUGYKLA	6.58 m <sup>2</sup>
D00/15.2	DVIRAČIŲ SAUGYKLA	4.77 m <sup>2</sup>
D00/15.3	DVIRAČIŲ SAUGYKLA	4.87 m <sup>2</sup>
	Rūsio plotas	582.99 m <sup>2</sup>
	Bendras plotas:	682.01 m <sup>2</sup>

SITUACIJOS SCHEMA

**D**

KORPUSAS  
±0.000=194.10

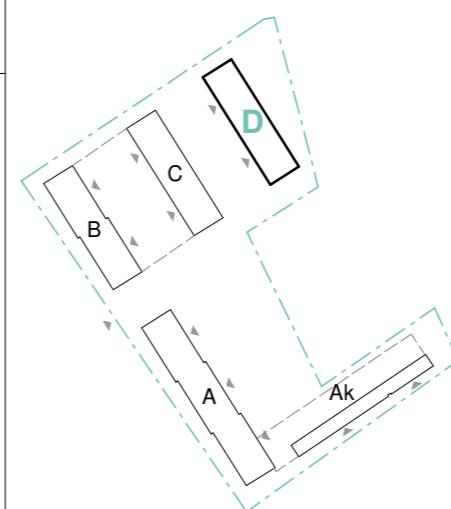

0	2021-07-15	Projektiniai pasiūlymai
LAIDA	IŠLEIDIMO DATA	LAIDOS STATUSAS. KEITIMO PRIEŽASTIS (JEI TAIKOMA)
KVAL. PATV. DOK. NR.	L.Zamenhofo g. 5 (I a.) Vilnius LT-06332 www.bonava.lt	
A2236	SPV	Alina Urbutytė
A2236	SPDV (SA)	Alina Urbutytė
	ARCH	Eglė Gukdikauskaitė-Raugalienė
LT	STATYTOJAS IR (ARBA) UŽSAKOVAS: UAB "Bonava Lietuva", įm.k. 305099434	
STATINIO PROJEKTO PAVADINIMAS		Daugiabučiai gyvenamieji namai ir garažų paskirties pastatas M. Lietuvio g. 14, Vilniaus m. statybos projektas
STATINIO NUMERIS IR PAVADINIMAS		
DOKUMENTO PAVADINIMAS		Daugiabutis gyvenamasis namas Korpusas D
Rūsio planas		
M 1 : 200		LAIDA
DOKUMENTO ŽYMUO:		0
INV2001451-PP- SA_ D-00		LAPAS LAPŲ
		1 1



**1 AUKŠTO PATALPŲ EKSPLIKACIJA**

Nr.	Pavadinimas	Plotas, m <sup>2</sup>
D1		
D1/1	HOLAS	4.13 m <sup>2</sup>
D1/2	SAN. MAZGAS	1.80 m <sup>2</sup>
D1/3	VONIOS KAMBARYS	4.80 m <sup>2</sup>
D1/4	MIEGAMASIS 1	9.61 m <sup>2</sup>
D1/5	MIEGAMASIS 2	12.21 m <sup>2</sup>
D1/6	MIEGAMASIS 3	9.73 m <sup>2</sup>
D1/7	SVETAINĖ SU VIRTUVE	29.63 m <sup>2</sup>
		71.91 m <sup>2</sup>
D2		
D2/1	HOLAS	4.29 m <sup>2</sup>
D2/2	VONIOS KAMBARYS	4.80 m <sup>2</sup>
D2/3	MIEGAMASIS 1	11.06 m <sup>2</sup>
D2/4	MIEGAMASIS 2	11.07 m <sup>2</sup>
D2/5	SVETAINĖ SU VIRTUVE	25.20 m <sup>2</sup>
D2/6	SAN. MAZGAS	1.50 m <sup>2</sup>
		57.91 m <sup>2</sup>
D3		
D3/1	HOLAS	3.07 m <sup>2</sup>
D3/2	SVETAINĖ SU VIRTUVE	22.38 m <sup>2</sup>
D3/3	MIEGAMASIS	10.82 m <sup>2</sup>
D3/4	VONIOS KAMBARYS	4.80 m <sup>2</sup>
		41.07 m <sup>2</sup>
D4		
D4/1	HOLAS	7.15 m <sup>2</sup>
D4/2	MIEGAMASIS 1	11.19 m <sup>2</sup>
D4/3	SVETAINĖ SU VIRTUVE	22.35 m <sup>2</sup>
D4/4	MIEGAMASIS 2	11.48 m <sup>2</sup>
D4/5	VONIOS KAMBARYS	4.80 m <sup>2</sup>
D4/6	SAN. MAZGAS	1.50 m <sup>2</sup>
		58.46 m <sup>2</sup>

**1 AUKŠTO PATALPŲ EKSPLIKACIJA**

Nr.	Pavadinimas	Plotas, m <sup>2</sup>
D5		
D5/1	HOLAS	4.54 m <sup>2</sup>
D5/2	SAN. MAZGAS	1.50 m <sup>2</sup>
D5/3	VONIOS KAMBARYS	4.80 m <sup>2</sup>
D5/4	MIEGAMASIS 1	14.45 m <sup>2</sup>
D5/5	SVETAINĖ SU VIRTUVE	26.08 m <sup>2</sup>
D5/6	MIEGAMASIS 2	10.77 m <sup>2</sup>
		62.12 m <sup>2</sup>
D26		
D26/1	HOLAS	4.54 m <sup>2</sup>
D26/2	MIEGAMASIS 1	10.77 m <sup>2</sup>
D26/3	SVETAINĖ SU VIRTUVE	26.08 m <sup>2</sup>
D26/4	MIEGAMASIS 2	14.45 m <sup>2</sup>
D26/5	VONIOS KAMBARYS	4.80 m <sup>2</sup>
D26/6	SAN. MAZGAS	1.50 m <sup>2</sup>
		62.12 m <sup>2</sup>
D27		
D27/1	HOLAS	7.15 m <sup>2</sup>
D27/2	SAN. MAZGAS	1.50 m <sup>2</sup>
D27/3	VONIOS KAMBARYS	4.80 m <sup>2</sup>
D27/4	MIEGAMASIS 1	11.48 m <sup>2</sup>
D27/5	SVETAINĖ SU VIRTUVE	22.35 m <sup>2</sup>
D27/6	MIEGAMASIS 2	11.19 m <sup>2</sup>
		58.46 m <sup>2</sup>
D28		
D28/1	HOLAS	3.07 m <sup>2</sup>
D28/2	VONIOS KAMBARYS	4.80 m <sup>2</sup>
D28/3	MIEGAMASIS	10.82 m <sup>2</sup>
D28/4	SVETAINĖ SU VIRTUVE	22.38 m <sup>2</sup>
		41.07 m <sup>2</sup>

**1 AUKŠTO PATALPŲ EKSPLIKACIJA**

Nr.	Pavadinimas	Plotas, m <sup>2</sup>
D29		
D29/1	HOLAS	4.31 m <sup>2</sup>
D29/2	SAN. MAZGAS	1.50 m <sup>2</sup>
D29/3	SVETAINĖ SU VIRTUVE	25.18 m <sup>2</sup>
D29/4	MIEGAMASIS 1	11.07 m <sup>2</sup>
D29/5	MIEGAMASIS 2	11.06 m <sup>2</sup>
D29/6	VONIOS KAMBARYS	4.80 m <sup>2</sup>
		57.91 m <sup>2</sup>
D30		
D30/1	HOLAS	4.13 m <sup>2</sup>
D30/2	SVETAINĖ SU VIRTUVE	29.63 m <sup>2</sup>
D30/3	MIEGAMASIS 1	9.73 m <sup>2</sup>
D30/4	MIEGAMASIS 2	12.21 m <sup>2</sup>
D30/5	MIEGAMASIS 3	9.61 m <sup>2</sup>

**1 AUKŠTO PATALPŲ EKSPLIKACIJA**

Nr.	Pavadinimas	Plotas, m <sup>2</sup>
D30/6	VONIOS KAMBARYS	4.79 m <sup>2</sup>
D30/7	SAN. MAZGAS	1.80 m <sup>2</sup>
		71.90 m <sup>2</sup>
	Bendras butų plotas	582.94 m <sup>2</sup>
D01/2	VEŽIMĖLIŲ PATALPA	8.02 m <sup>2</sup>
D01/3	KORIDORIUS	36.70 m <sup>2</sup>
D02/2	VEŽIMĖLIŲ PATALPA	8.02 m <sup>2</sup>
D02/3	KORIDORIUS	36.70 m <sup>2</sup>
		89.44 m <sup>2</sup>
	Pagalbinis plotas	89.44 m <sup>2</sup>
	Bendras plotas:	672.38 m <sup>2</sup>

**BUTŲ TIPAI**

	2 kambarių
	3 kambarių
	4 kambarių

0	2021-07-15	Projektiniai pasiūlymai
LAIDA	IŠLEIDIMO DATA	LAIDOS STATUSAS. KEITIMO PRIEŽASTIS (JEI TAIKOMA)
KVAL. PATV. DOK. NR.	 L.Zamenhofo g. 5 (I a.) Vilnius LT-06332 www.bonava.lt	
A2236	SPV	Alina Urbutyte
A2236	SPDV (SA)	Alina Urbutyte
	ARCH	Eglė Guldikauskaitė-Raugalienė
LT	STATYTOJAS IR (ARBA) UŽSAKOVAS: UAB "Bonava Lietuva", įm.k. 305099434	
STATINIO PROJEKTO PAVADINIMAS		Daugiabučiai gyvenamieji namai ir garažų paskirties pastatas M. Lietuvio g. 14, Vilniaus m. statybos projektas
STATINIO NUMERIS IR PAVADINIMAS		Daugiabutis gyvenamasis namas Korpusas D
DOKUMENTO PAVADINIMAS		LAIDA
1 aukšto planas		0
M 1 : 200		
DOKUMENTO ŽYMUO:		LAPAS LAPŲ
INV2001451-PP-SA_D-01		1 1

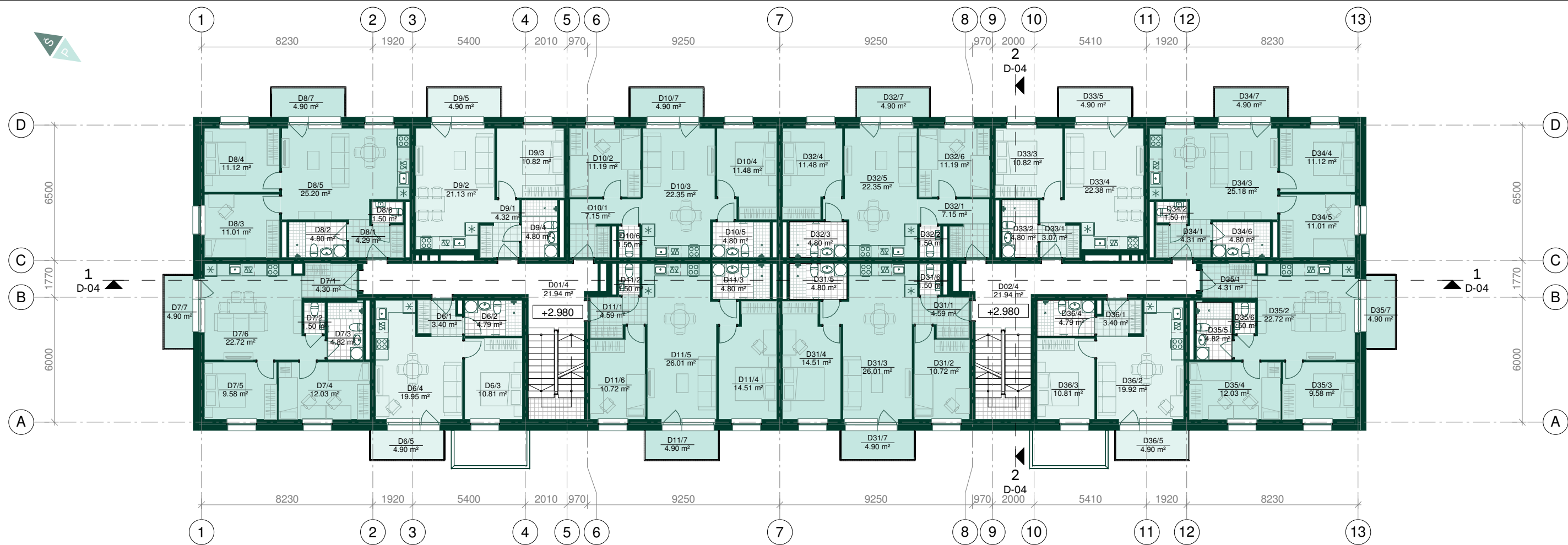

**2 AUKŠTO PATALPŲ EKSPLIKACIJA**

Nr.	Pavadinimas	Plotas, m <sup>2</sup>
D6		
D6/1	HOLAS	3.40 m <sup>2</sup>
D6/2	VONIOS KAMBARYS	4.79 m <sup>2</sup>
D6/3	MIEGAMASIS	10.81 m <sup>2</sup>
D6/4	SVETAINĖ SU VIRTUVE	19.95 m <sup>2</sup>
		38.95 m <sup>2</sup>
D7		
D7/1	HOLAS	4.30 m <sup>2</sup>
D7/2	SAN. MAZGAS	1.50 m <sup>2</sup>
D7/3	VONIOS KAMBARYS	4.82 m <sup>2</sup>
D7/4	MIEGAMASIS 1	12.03 m <sup>2</sup>
D7/5	MIEGAMASIS 2	9.58 m <sup>2</sup>
D7/6	SVETAINĖ SU VIRTUVE	22.72 m <sup>2</sup>
		54.96 m <sup>2</sup>
D8		
D8/1	HOLAS	4.29 m <sup>2</sup>
D8/2	VONIOS KAMBARYS	4.80 m <sup>2</sup>
D8/3	MIEGAMASIS 1	11.01 m <sup>2</sup>
D8/4	MIEGAMASIS 2	11.12 m <sup>2</sup>
D8/5	SVETAINĖ SU VIRTUVE	25.20 m <sup>2</sup>
D8/6	SAN. MAZGAS	1.50 m <sup>2</sup>
		57.91 m <sup>2</sup>
D9		
D9/1	HOLAS	4.32 m <sup>2</sup>
D9/2	SVETAINĖ SU VIRTUVE	21.13 m <sup>2</sup>
D9/3	MIEGAMASIS	10.82 m <sup>2</sup>
D9/4	VONIOS KAMBARYS	4.80 m <sup>2</sup>
		41.07 m <sup>2</sup>
D10		
D10/1	HOLAS	7.15 m <sup>2</sup>
D10/2	MIEGAMASIS 1	11.19 m <sup>2</sup>
D10/3	SVETAINĖ SU VIRTUVE	22.35 m <sup>2</sup>
D10/4	MIEGAMASIS 2	11.48 m <sup>2</sup>

**2 AUKŠTO PATALPŲ EKSPLIKACIJA**

Nr.	Pavadinimas	Plotas, m <sup>2</sup>
D10/5	VONIOS KAMBARYS	4.80 m <sup>2</sup>
D10/6	SAN. MAZGAS	1.50 m <sup>2</sup>
		58.46 m <sup>2</sup>
D11		
D11/1	HOLAS	4.59 m <sup>2</sup>
D11/2	SAN. MAZGAS	1.50 m <sup>2</sup>
D11/3	VONIOS KAMBARYS	4.80 m <sup>2</sup>
D11/4	MIEGAMASIS 1	14.51 m <sup>2</sup>
D11/5	SVETAINĖ SU VIRTUVE	26.01 m <sup>2</sup>
D11/6	MIEGAMASIS 2	10.72 m <sup>2</sup>
		62.12 m <sup>2</sup>
D31		
D31/1	HOLAS	4.59 m <sup>2</sup>
D31/2	MIEGAMASIS 1	10.72 m <sup>2</sup>
D31/3	SVETAINĖ SU VIRTUVE	26.01 m <sup>2</sup>
D31/4	MIEGAMASIS 2	14.51 m <sup>2</sup>
D31/5	VONIOS KAMBARYS	4.80 m <sup>2</sup>
D31/6	SAN. MAZGAS	1.50 m <sup>2</sup>
		62.12 m <sup>2</sup>
D32		
D32/1	HOLAS	7.15 m <sup>2</sup>
D32/2	SAN. MAZGAS	1.50 m <sup>2</sup>
D32/3	VONIOS KAMBARYS	4.80 m <sup>2</sup>
D32/4	MIEGAMASIS 1	11.48 m <sup>2</sup>
D32/5	SVETAINĖ SU VIRTUVE	22.35 m <sup>2</sup>
D32/6	MIEGAMASIS 2	11.19 m <sup>2</sup>
		58.46 m <sup>2</sup>
D33		
D33/1	HOLAS	3.07 m <sup>2</sup>
D33/2	VONIOS KAMBARYS	4.80 m <sup>2</sup>
D33/3	MIEGAMASIS	10.82 m <sup>2</sup>
D33/4	SVETAINĖ SU VIRTUVE	22.38 m <sup>2</sup>
		41.07 m <sup>2</sup>

**2 AUKŠTO PATALPŲ EKSPLIKACIJA**

Nr.	Pavadinimas	Plotas, m <sup>2</sup>
D34		
D34/1	HOLAS	4.31 m <sup>2</sup>
D34/2	SAN. MAZGAS	1.50 m <sup>2</sup>
D34/3	SVETAINĖ SU VIRTUVE	25.18 m <sup>2</sup>
D34/4	MIEGAMASIS 1	11.12 m <sup>2</sup>
D34/5	MIEGAMASIS 1	11.01 m <sup>2</sup>
D34/6	VONIOS KAMBARYS	4.80 m <sup>2</sup>
		57.91 m <sup>2</sup>
D35		
D35/1	HOLAS	4.31 m <sup>2</sup>
D35/2	SVETAINĖ SU VIRTUVE	22.72 m <sup>2</sup>
D35/3	MIEGAMASIS 1	9.58 m <sup>2</sup>
D35/4	MIEGAMASIS 2	12.03 m <sup>2</sup>
D35/5	VONIOS KAMBARYS	4.82 m <sup>2</sup>

**2 AUKŠTO PATALPŲ EKSPLIKACIJA**

Nr.	Pavadinimas	Plotas, m <sup>2</sup>
D35/6	SAN. MAZGAS	1.50 m <sup>2</sup>
		54.97 m <sup>2</sup>
D36		
D36/1	HOLAS	3.40 m <sup>2</sup>
D36/2	SVETAINĖ SU VIRTUVE	19.92 m <sup>2</sup>
D36/3	MIEGAMASIS	10.81 m <sup>2</sup>
D36/4	VONIOS KAMBARYS	4.79 m <sup>2</sup>
		38.91 m <sup>2</sup>
	Bendras butų plotas	626.92 m <sup>2</sup>
D01/4	KORIDORIUS	21.94 m <sup>2</sup>
D02/4	KORIDORIUS	21.94 m <sup>2</sup>
		43.89 m <sup>2</sup>
	Pagalbinis plotas	43.89 m <sup>2</sup>
	Bendras plotas:	670.81 m <sup>2</sup>

**BUTŲ TIPAI**

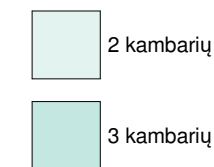

0	2021-07-15	Projektiniai pasiūlymai		
LAIDA	IŠLEIDIMO DATA	LAIDOS STATUSAS. KEITIMO PRIEŽASTIS (JEI TAIKOMA)		
KVAL. PATV. DOK. NR.	 L.Zamenhofo g. 5 (I a.) Vilnius LT-06332 www.bonava.lt		STATINIO PROJEKTO PAVADINIMAS	
			Daugiabučiai gyvenamieji namai ir garažų paskirties pastatas M. Lietuvio g. 14, Vilniaus m. statybos projektas	
			STATINIO NUMERIS IR PAVADINIMAS	
			Daugiabutis gyvenamasis namas	
			Korpusas D	
A2236	SPV	Alina Urbutytė	DOKUMENTO PAVADINIMAS	
A2236	SPDV (SA)	Alina Urbutytė	2 (tipinio) aukšto planas	
	ARCH	Eglė Guldikauskaitė-Raugalienė	M 1 : 200	
LT	STATYTOJAS IR (ARBA) UŽSAKOVAS:		DOKUMENTO ŽYMUO:	
	UAB "Bonava Lietuva", įm.k. 305099434		INV2001451-PP- SA_ D-02	
			LAPAS	LAPŲ
			1	1



FASADAS TARP AŠIŲ 1-13  
1 : 200

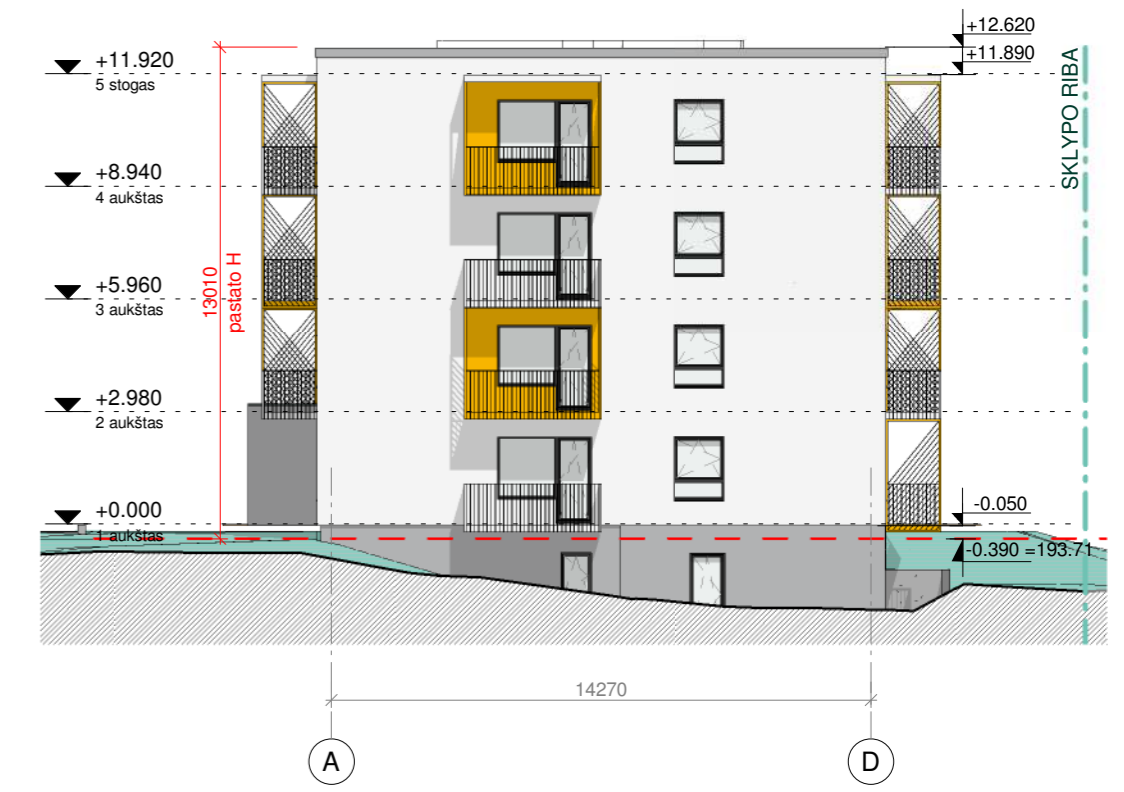

FASADAS TARP AŠIŲ A-D  
1 : 200



FASADAS TARP AŠIŲ 13-1  
1 : 200

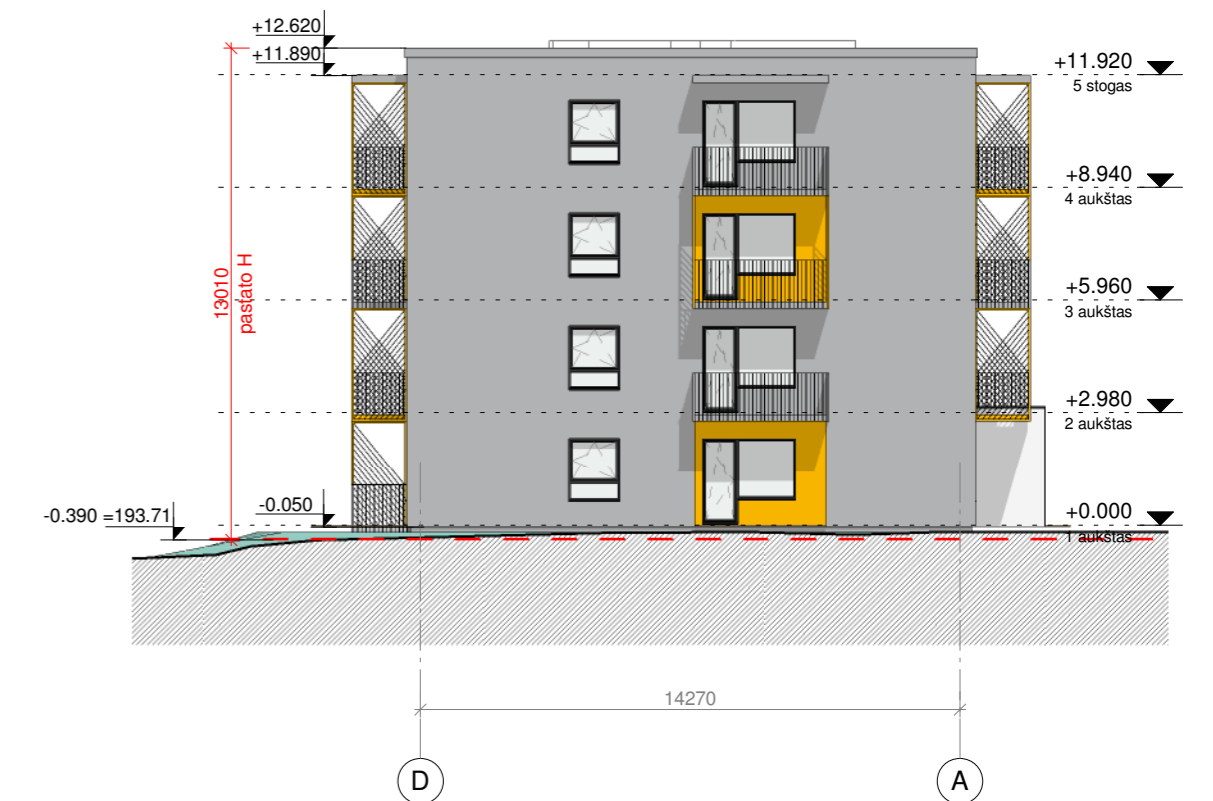

FASADAS TARP AŠIŲ D-A  
1 : 200

FASADŲ APDAILOS SUTARTINIAI ŽYMĖJIMAI			
Nr.	Žymėjimas	Medžiagos pavadinimas	Spalva
1		FASADINIS TINKAS	Balta
2		FASADINIS TINKAS	Pilka
3		FASADINIS TINKAS	RAL 1023

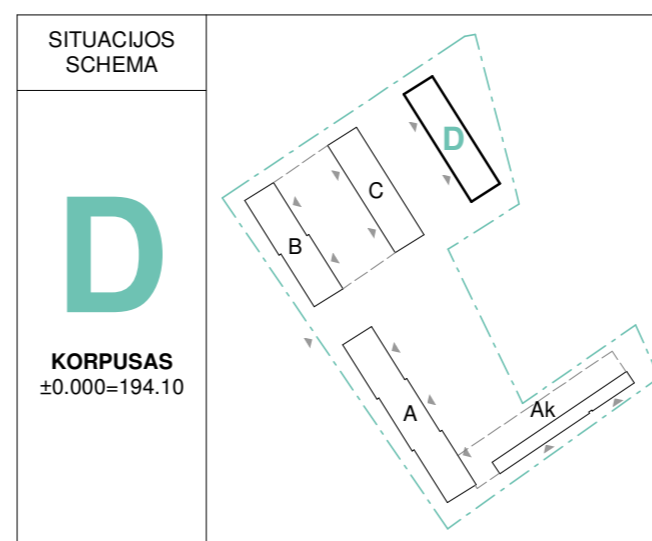

0	2021-07-15	Projektiniai pasiūlymai
LAIDA	IŠLEIDIMO DATA	LAIDOS STATUSAS. KEITIMO PRIEŽASTIS (JEI TAIKOMA)
KVAL. PATV. DOK. NR.	 L.Zamenhofo g. 5 (I a.) Vilnius LT-06332 www.bonava.lt	
A2236	SPV	Alina Urbutyte
A2236	SPDV (SA)	Alina Urbutyte
	ARCH	Eglė Gukikauskaitė-Raugalienė
LT	STATYTOJAS IR (ARBA) UŽSAKOVAS: UAB "Bonava Lietuva", įm.k. 305099434	
STATINIO PROJEKTO PAVADINIMAS		LAIDA
Daugiabučiai gyvenamieji namai ir garažų paskirties pastatas M. Lietuvio g. 14, Vilniaus m. statybos projektas		
STATINIO NUMERIS IR PAVADINIMAS		LAPAS
Daugiabutis gyvenamasis namas Korpusas D		
DOKUMENTO PAVADINIMAS		LAPŲ
Fasadai tarp ašių 1-13, 31-1, A-D, D-A M 1:200		
DOKUMENTO ŽYMUO:		
INV2001451-PP- SA_ D-03		1

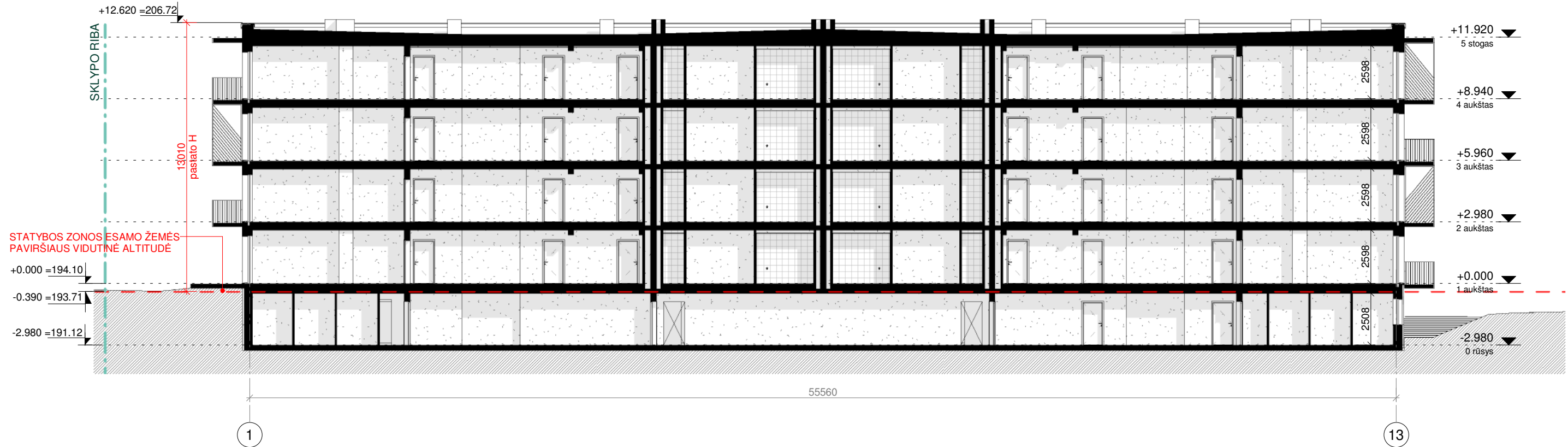

**PJŪVIS 1-1**  
1 : 200

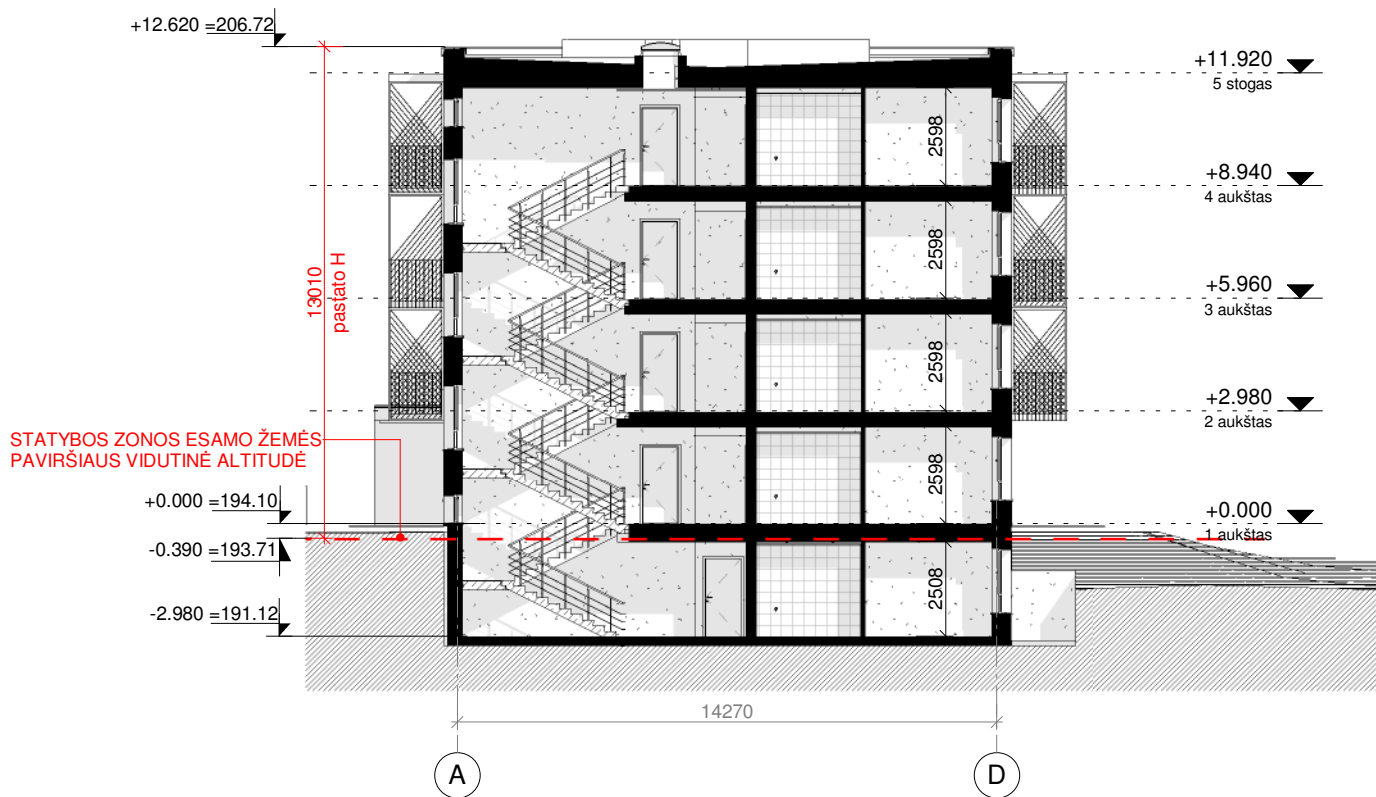

**PJŪVIS 2-2**  
1 : 200

0	2021-07-15	Projektiniai pasiūlymai		
LAIDA	IŠLEIDIMO DATA	LAIDOS STATUSAS. KEITIMO PRIEŽASTIS (JEI TAIKOMA)		
KVAL. PATV. DOK. NR.	 L.Zamenhofo g. 5 (I a.) Vilnius LT-06332 www.bonava.lt		STATINIO PROJEKTO PAVADINIMAS Daugiabučiai gyvenamieji namai ir garažų paskirties pastatas M. Lietuvio g. 14, Vilniaus m. statybos projektas	
A2236	SPV	Alina Urbutytė	STATINIO NUMERIS IR PAVADINIMAS Daugiabutis gyvenamasis namas Korpusas D	
A2236	SPDV (SA)	Alina Urbutytė	DOKUMENTO PAVADINIMAS Pjūviai 1-1, 2-2	
	ARCH	Eglė Guldikauskaitė-Raugalienė	M 1 : 200	
LT	STATYTOJAS IR (ARBA) UŽSAKOVAS: UAB "Bonava Lietuva", įm.k. 305099434		DOKUMENTO ŽYMUO: INV2001451-PP- SA_ D-04	LAPAS 1
			LAPŲ	0
			LAPŲ	1



Vaizdas nuo A korpuso vidinio kiemo į M. Lietuvio gatvės pusę

0	2021-03-04	Projektiniai pasiūlymai	
LAIDA	IŠLEIDIMO DATA	LAIDOS STATUSAS. KEITIMO PRIEŽASTIS (JEI TAIKOMA)	
KVAL. PATV. DOK. NR.		L.Zamehofo g. 5 (1 a.) Vilnius LT-06332 www.bonava.lt	STATINIO PROJEKTO PAVADINIMAS Daugiabučiai gyvenamieji namai M. Lietuvio g. 14, Vilniaus m. statybos projektas
			INV2001451-PP- VIZ_01



Vaizdas nuo būsimos S. nėries gatvės įvažiavimo

0	2021-03-04	Projektiniai pasiūlymai	
LAIDA	IŠLEIDIMO DATA	LAIDOS STATUSAS. KEITIMO PRIEŽASTIS (JEI TAIKOMA)	
KVAL. PATV. DOK. NR.		L.Zamehofo g. 5 (1 a.) Vilnius LT-06332 www.bonava.lt	STATINIO PROJEKTO PAVADINIMAS Daugiabučiai gyvenamieji namai M. Lietuvio g. 14, Vilniaus m. statybos projektas
			INV2001451-PP- VIZ_02



Mykolo Lietuvio gatvės išsklotinė



	0	2021-03-04	Projektiniai pasiūlymai
	LAIDA	IŠLEIDIMO DATA	LAIDOS STATUSAS. KEITIMO PRIEŽASTIS (JEI TAIKOMA)
KVAL. PATV. DOK. NR.			STATINIO PROJEKTO PAVADINIMAS Daugiabučiai gyvenamieji namai M. Lietuvio g. 14, Vilniaus m. statybos projektas
		L.Zamehofo g. 5 (I a.) Vilnius LT-06332 www.bonava.lt	INV2001451-PP- VIZ_03 DOKUMENTO PAVADINIMAS Vizualizacija



Vaizdas nuo A korpuso į B-C korpuso pusę

0	2021-03-04	Projektiniai pasiūlymai	
LAIDA	IŠLEIDIMO DATA	LAIDOS STATUSAS. KEITIMO PRIEŽASTIS (JEI TAIKOMA)	
KVAL. PATV. DOK. NR.		L.Zamehofo g. 5 (1 a.) Vilnius LT-06332 www.bonava.lt	STATINIO PROJEKTO PAVADINIMAS Daugiabučiai gyvenamieji namai M. Lietuvio g. 14, Vilniaus m. statybos projektas
			INV2001451-PP- VIZ_04



Būsima urbanistinė situacija

0	2021-03-04	Projektiniai pasiūlymai	
LAIDA	IŠLEIDIMO DATA	LAIDOS STATUSAS. KEITIMO PRIEŽASTIS (JEI TAIKOMA)	
KVAL. PATV. DOK. NR.		L.Zamehofo g. 5 (1 a.) Vilnius LT-06332 www.bonava.lt	STATINIO PROJEKTO PAVADINIMAS Daugiabučiai gyvenamieji namai M. Lietuvio g. 14, Vilniaus m. statybos projektas
			INV2001451-PP- VIZ_04

**DETALŪS METADUOMENYS**

<b>Dokumento sudarytojas (-ai)</b>	Vilniaus miesto savivaldybė 188710061, Konstitucijos pr. 3, LT-09601, Vilnius
<b>Dokumento pavadinimas (antraštė)</b>	DĖL PRITARIMO PROJEKTINIAMS PASIŪLYMAMS M. LIETUVIO G. 14
<b>Dokumento registracijos data ir numeris</b>	2021-10-06 Nr. A51-95200/21(3.3.2.26E-VMA)
<b>Dokumento gavimo data ir dokumento gavimo registracijos numeris</b>	–
<b>Dokumento specifikacijos identifikavimo žymuo</b>	ADOC-V1.0
<b>Parašo paskirtis</b>	Pasirašymas
<b>Parašą sukūrusio asmens vardas, pavardė ir pareigos</b>	Mindaugas Pakalnis, Vyriausiojo miesto architekto skyriaus vedėjas, Vyriausiojo miesto architekto skyrius
<b>Sertifikatas išduotas</b>	MINDAUGAS,PAKALNIS LT
<b>Parašo sukūrimo data ir laikas</b>	2021-10-06 07:30:34 (GMT+03:00)
<b>Parašo formatas</b>	XAdES-T
<b>Laiko žymoje nurodytas laikas</b>	2021-10-06 07:30:50 (GMT+03:00)
<b>Informacija apie sertifikavimo paslaugų teikėją</b>	EID-SK 2016, AS Sertifitseerimiskeskus EE
<b>Sertifikato galiojimo laikas</b>	2020-11-03 20:19:13 – 2025-11-02 23:59:59
<b>Informacija apie būdus, naudotus metaduomenų vientisumui užtikrinti</b>	"Registravimas" paskirties metaduomenų vientisumas užtikrintas naudojant "RCSC IssuingCA, VI Registru centras - i.k. 124110246 LT" išduotą sertifikatą "Dokumentų valdymo sistema Avilys, Vilniaus miesto savivaldybės administracija, į.k.188710061 LT", sertifikatas galioja nuo 2018-12-27 14:17:37 iki 2021-12-26 14:17:37
<b>Pagrindinio dokumento priedų skaičius</b>	2
<b>Pagrindinio dokumento priedamų dokumentų skaičius</b>	–
<b>Priedamo dokumento sudarytojas (-ai)</b>	–
<b>Priedamo dokumento pavadinimas (antraštė)</b>	–
<b>Priedamo dokumento registracijos data ir numeris</b>	–
<b>Programinės įrangos, kuria naudojantis sudarytas elektroninis dokumentas, pavadinimas</b>	Dokumentų valdymo sistema „Avilys“, versija 3.5.51
<b>Informacija apie elektroninio dokumento ir elektroninio (-ių) parašo (-ų) tikrinimą (tikrinimo data)</b>	Atitinka specifikacijos keliamus reikalavimus. Visi dokumente esantys elektroniniai parašai galioja (2021-10-06 08:50:48)
<b>Paieškos nuoroda</b>	–
<b>Papildomi metaduomenys</b>	Nuorašą suformavo 2021-10-06 08:50:50 Dokumentų valdymo sistema „Avilys“