

Užsakovas- G.L.
 Objektas- Daugiabutis gyvenamasis namas
 Adresas- Elbingo g.1, Vilnius

UAB “STUDIJA PS” Verkių 29, Ūkio kiemas 3, Vilnius tel.:+370 61811933, el.p.:pauliusarch@yahoo.com		
Projektavimo stadija	Projektiniai pasiūlymai	
Kompleksas	2017.08.28-NS-PP	
Objektas	Daugiabučio gyvenamojo namo Elbingo g.1, Vilniuje statybos projektas	
Projekto dalis	Projektiniai pasiūlymai	PP
Užsakovas	G.L.	Tvirtinu:
Projekto vadovas	P. DEDELĖ Atestato Nr. A 1477	
PDV	P. DEDELĖ Atestato Nr. A 1477	
Direktorius	P. DEDELĖ	

Užsakovas- G.L.
 Objektas- Daugiabutis gyvenamasis namas
 Adresas- Elbingo g.1, Vilnius

TURINYS

Dalies žymuo	Pavadinimas	
	DOKUMENTŲ ŽINIARAŠTIS	
2017.08.28-NS-PP	Antraštinis lapas	
2017.08.28-NS-PP	Turinys	
	Projektinių pasiūlymų rengimo užduotis	3-6
2017.08.28-NS-PP	Tponuotrauka	7
	2018-04-30 Nr. A51-34852/18(3.3.2.26E-MP) Vilniaus miesto savivaldybės miesto plėtros departamento raštas	8-9
	2020-04-02 Nr. A51-45881/20(3.3.2.26E-INF) Vilniaus miesto savivaldybės administracijos Infrastruktūros skyriaus raštas	10
	2020-05-28 Nr. A51-70235/20(3.3.2.26E-INF) Vilniaus miesto savivaldybės infrastruktūros skyriaus raštas	11
2017.08.28-NS-PP	Bendrieji statinio rodikliai	12
2017.08.28-NS-PP	Aiškinamasis raštas	13-23
	BRĖŽINIŲ ŽINIARAŠTIS	
2017.08.28-NS-PP	Sklypo sutvarkymo planas M 1:500	24
2017.08.28-NS-PP	Vertikalinis planas M 1:500	25
2017.08.28-NS-PP	Statybos zonos esamo žemės lygio skaičiavimas	26
2017.08.28-NS-PP	Rūsio įgilinimo skaičiavimas	27
2017.08.28-NS-PP	Gretimo užstatymo fotofiksacija	28
2017.08.28-NS-PP	Aukštų planai	29-35
2017.08.28-NS-PP	Fasadai	36
2017.08.28-NS-PP	Gatvių išklotinės ir teritorijos pjūviai	37
2017.08.28-NS-PP	Vizualizacijos	38-42

Statytojas

Forma patvirtinta
Vilniaus miesto savivaldybės
administracijos direktoriaus
2017 m. lapkričio 28 d.
įsakymu Nr. 30-3071



VILNIAUS MIESTO SAVIVALDYBĖS ADMINISTRACIJA

PRITARIU

Savivaldybės vyriausiasis architektas
(Miesto plėtros departamento direktorius)

(parašas)

2018 m. 03/16 d.

Reg. Nr. PPL 72/18

PROJEKINIŲ PASIŪLYMŲ RENGIMO UŽDUOTIS

2018 kovo 12 m.

Vilnius

1. Projektinių pasiūlymų paskirtis išreikšti ir pristatyti visuomenei pastato architektūrinę idėją

2. Informacija apie sumanytą projektuoti statinį (pildo statytojas):

2.1	statinio pavadinimas	Daugiabutis gyvenamasis namas
2.2	statybos adresas	Elbingo g.1, Vilnius
2.3	statybos rūšis	Nauja statyba
2.4	statinio kategorija	Ypatingas
2.5	pagrindinė statinio naudojimo paskirtis	Gyvenamoji
2.6	statinio bendras, naudingas, pagrindinis plotai	Bendras plotas – 2951,57 m ²
2.7	sklypo plotas	0,2428 ha
2.8	kita informacija (paveldo, saugomos teritorijos)	-

3. Pagrindiniai teritorijų planavimo dokumentų reglamentai ir konteksto charakteristikos (pildo statytojas):

		Projektinių pasiūlymų	Bendras planas	Specialieji planai	Detalusis planas /senamiesčio apsaugos reglamentai	Aplinkoje vyraujantys
3.1.	žemės naudojimas	Daugiabučių gyvenamųjų pastatų ir bendrabučių teritorijos	Gyvenamosios teritorijos	-	-	Gyvenamosios teritorijos
3.2.	užstatymo tipas	Laisvo planavimo užstatymas	-	-	-	Laisvo planavimo užstatymas
3.3.	užstatymo tankumas	0,41	-	-	-	-

3.4.	užstatymo intensyvumas	1,2	1,2	-	-	-
3.5.	aukštis (m) nuo statinių statybos zonos esamo žemės paviršiaus	20,0	-	-	-	-
3.6.	maksimali absoliutinė altitudė (m)	177	-	-	-	-
3.7.	aukštų skaičius (nuo iki)	5	5	-	-	-
3.8.	automobilių stovėjimo vietų skaičius	45	-	-	-	-
3.9.	priklausomų želdynų plotas	30	-	-	-	-
3.10.	esamų medžių taksacija	-	-	-	-	-

4. Pagrindiniai statinio paskirties rodikliai (pildo statytojas):

4.1	gamybos, kitos planuojamos ūkinės veiklos apimtis	-
4.2	paslaugų apimtis	-
4.3	butų skaičius	45
4.4	vietai skaičius	-
4.5	lovų skaičius	-
4.6	bendras ir aptarnaujamų žmonių skaičius	-
4.7	kiti rodikliai	-

5. Kiti reikalavimai (pildo MPD specialistai):

5.1.	architektūrinės išraiškos priemonės	
5.2.	reikalavimai sklypo sutvarkymui ir apželdinimui	
5.3.	su projekto įgyvendinimu susijusi būtina viešosios infrastruktūros plėtra	
5.4.	reikalavimai viešų erdvių įrengimui	
5.5.	reikalavimai susisiekimo tinklo plėtrai	
5.6.	kiti teritorijų planavimo dokumentuose nustatyti reikalavimai (bendruosiuose, specialiuosiuose, detaliuosiuose planuose)	
5.7.	kiti konteksto sąlygojami reikalavimai	

6. Projektinių pasiūlymų sudėtis (pildo statytojas):

6.1.	Techniniai ekonominiai rodikliai
6.2.	Sklypo planas
6.3.	Pastato planai
6.4.	Pastato fasadai ir pjūviai
6.5.	Pastato vizualizacijos

7. Statytojo pateikiami dokumentai ir duomenys (pildo statytojas):

7.1.	žemės sklypo ir pastatų nuosavybės dokumentai (išrašai iš RC)
------	---

7.2.	žemės sklypo planas
------	---------------------

8. Projektinių pasiūlymų vaizdinė informacija (vizualizacijos, maketų nuotraukos) (pildo statytojas):

8.1.	Vizualizacijos
8.2.	
8.3.	

9. Kiti duomenys (projektinių pasiūlymų rengimo terminai, statytojui pateikiamų projektinių pasiūlymų kopijos ir kita) (pildo statytojas)

Statytojas (užsakovas) _____

(fizinis arba juridinis asmuo)

Projektinių pasiūlymų rengėjas _____



(projektavimo organizacija, projekto vadovas)

(parašas)



**VILNIAUS MIESTO SAVIVALDYBĖS ADMINISTRACIJOS
MIESTO PLĖTROS DEPARTAMENTO DETALIOJO PLANAVIMO IR ARCHITEKTŪROS
SKYRIAUS VAKARINĖS TERITORIJOS POSKYRIS**

PRITARIU
Vakarinės teritorijos poskyrio vedėja
Danutė Eidukonytė

(parašas)

2018 m. kovos 14 d.

**DAUGIABUČIŲ GYVENAMŪJŲ NAMŲ ELBINGO G. 1, PAGAL PRAŠYMĄ NR. PU72/18
PROJEKTINIŲ PASIŪLYMŲ RENGIMO UŽDUOTIES 5 LENTELĖ**

2018 m. kovo d. Nr.

Vilnius

5. Kiti reikalavimai (pildo MPD specialistai):

5.1.	architektūrinės išraiškos priemonės	- derinti prie esamo ir vystomo sklypuose kadastro Nr. 0101/0167 :2524 ir kadastro Nr. 0101/0167 :1780 užstatymo architektūrinės išraiškos.
5.2.	reikalavimai sklypo sutvarkymui ir apželdinimui	- derinti prie esamo ir vystomo sklypuose kadastro Nr. 0101/0167 :2524 ir kadastro Nr. 0101/0167 :1780 užstatymo sprendinių.
5.3.	su projekto įgyvendinimu susijusi būtina viešosios infrastruktūros plėtra	- derinti prie esamo ir vystomo sklypuose kadastro Nr. 0101/0167 :2524 ir kadastro Nr. 0101/0167 :1780 užstatymo sprendinių .
5.4.	reikalavimai viešų erdvių įrengimui	- nėra
5.5.	reikalavimai susisiekimo tinklo plėtrai	- derinti prie esamo ir vystomo sklypuose kadastro Nr. 0101/0167 :2524 ir kadastro Nr. 0101/0167 :1780 užstatymo sprendinių.
5.6.	kiti teritorijų planavimo dokumentuose nustatyti reikalavimai (bendruosiuose, specialiuosiuose, detaliuosiuose planuose)	Projektiniai pasiūlymai neturi prieštarauti Vilniaus miesto savivaldybės teritorijos bendrojo plano iki 2015 metų (T00056038), Vandens tiekimo ir nuotekų tvarkymo infrastruktūros plėtros specialiojo plano (T00060570), Energijos rūšies naudojimo šildymui specialiojo plano keitimo (T00059151), Paviršinių nuotekų tvarkymo ir infrastruktūros plėtros specialiojo plano (T00074617), Vilniaus miesto dviračių transporto infrastruktūros plėtros iki 2020 metų programos (T00059150), Vilniaus miesto savivaldybės teritorijos a, b, c kategorijų gatvių ribų nustatymo schemas (T00060113) reikalavimams
5.7.	kiti konteksto sąlygojami reikalavimai	- nėra.

Vakarinės teritorijos poskyrio vyriausiasis specialistas

Steponas Gilys

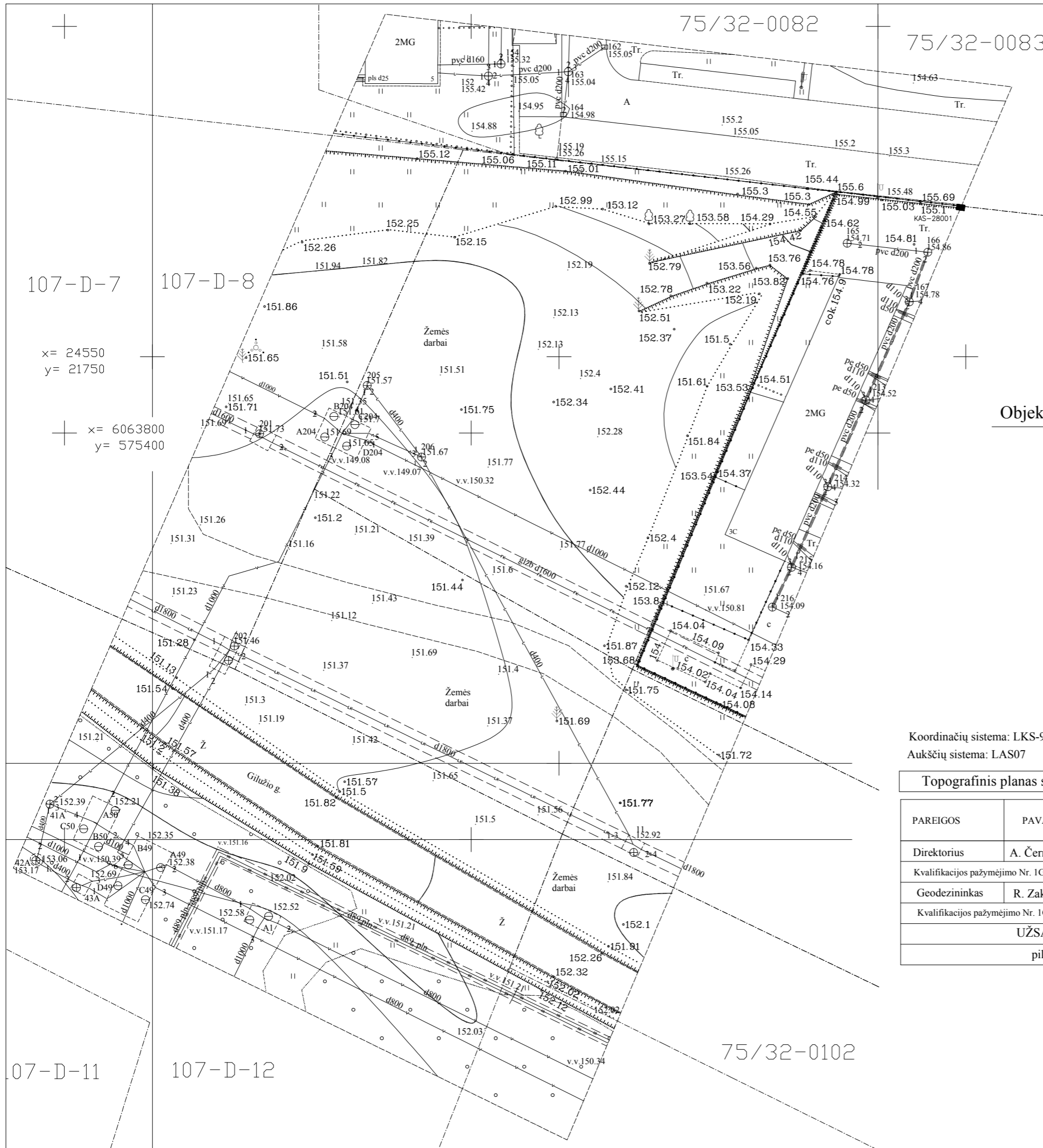

107-D-7 107-D-8

x= 24550
y= 21750

x= 6063800
y= 575400

75/32-0082

75/32-0083

07-D-11

107-D-12

75/32-0102

Objekto vieta

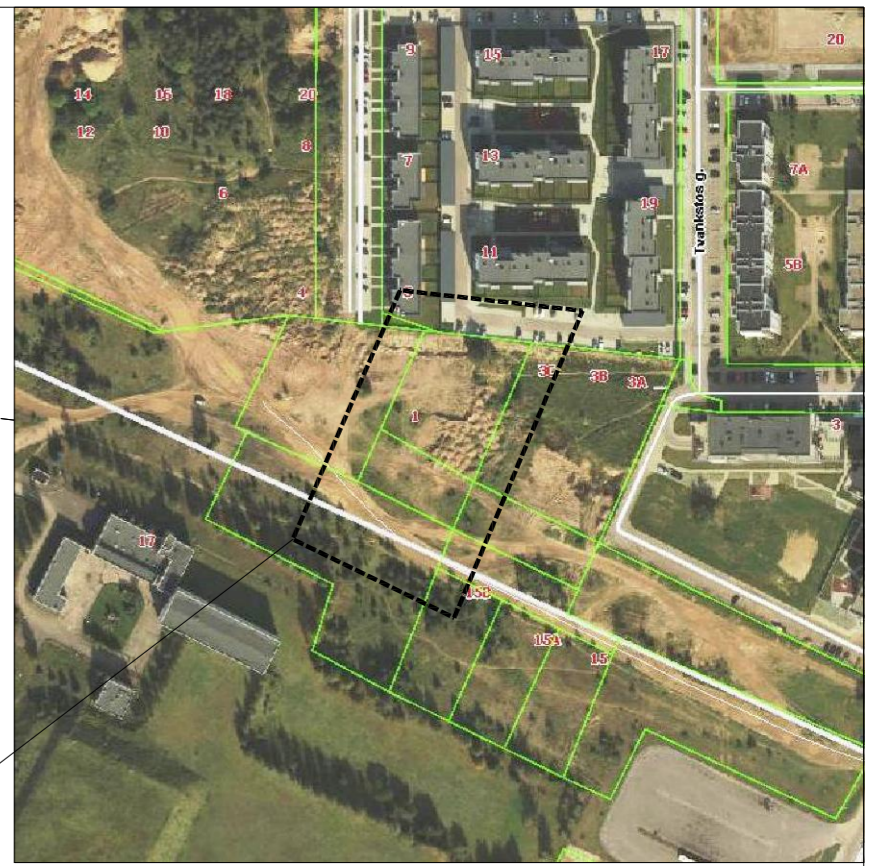
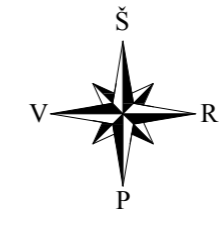

Koordinacių sistema: LKS-94
Aukščių sistema: LAS07

Topografinis planas suderintas ir integruotas TOPD			Unikalus Nr.:	13:20:502	Data:	2020-01-21
PAREIGOS	PAVARDĖ	PARAŠAS	UAB"GEODEZINIAI TYRINĖJIMAI" Kalvarijų g. 98-31, Vilnius. Tel/faks 2752134, tel. 2754514			
Direktorius	A. Černiauskas					
Kvalifikacijos pažymėjimo Nr. 1GKV-342, išduotas 2011.06.27			Objektas: Vilniaus m. sav. Vilniaus m. Elbingo g. 1 (Skł. kad. Nr. 0101/0167:3449)			
Geodezininkas	R. Zakaras					
Kvalifikacijos pažymėjimo Nr. 1GKV-430, išduotas 2011.07.19						
UŽSAKOVAS			BRĖŽINYS	Inžinerinis topografinis planas M 1:500		
			Paraiškos Nr.	Mastelis	Lapų sk. /Nr.	Data
pil. G. L.			143663	1:500	1/1	2019.12.



**VILNIAUS MIESTO SAVIVALDYBĖS ADMINISTRACIJOS
MIESTO PLĖTROS DEPARTAMENTAS**

2018-04- Nr. A51- /18(3.3.2.26E-MP)
į 2018-04-16 komentarą

į 2018-04-09 skundą

į 2018-04-13 kolektyvinį prašymą

**DĖL DAUGIABUČIO GYVENAMOJO NAMO ELBINGO G. 1 PROJEKTINIŲ
PASIŪLYMŲ**

Informuojame, kad Vilniaus miesto savivaldybės administracijos Miesto plėtros departamente (toliau – departamentas) gauti 2018 m. balandžio 16 d. komentaras, 2018 m. balandžio 9 d. skundas, Elbingo g. 11, 13, 15, 17 ir 19 daugiabučių namų gyventojų 2018 m. balandžio 13 d. prašymas dėl daugiabučio gyvenamojo namo Elbingo g. 1 statybos projektinių pasiūlymų (toliau – projektiniai pasiūlymai) viešajam svarstymui teiktinų pretenzijų (toliau visi kartu – prašymai) išnagrinėti pagal kompetenciją. Departamento 2018 m. balandžio 17 d. darbiniam pasitarime nuspręsta neužskaityti projektinių pasiūlymų viešojo svarstymo ir siūlyti projektuotojams atsižvelgti į šias prašymuose ir viešajame svarstyme išsakytas pastabas:

1. Išlaikyti Gilužio gatvės statybos liniją, suformuotą Gilužio g. 1A sklype pastatytų ir suprojektuotų 8 aukštų gyvenamųjų pastatų, tuo tikslu patraukti statinį į pietinę pusę apie 2,5 m ir gauti projektavimo sąlygas iš UAB „Vilniaus vandenys“ pastato ir privažiavimų kelių statybai vandentiekio magistralės apsaugos zonoje;

2. Išlaikyti numatomo pastato vakarinio fasado lygiagretumą su Elbingo gatvės ašimi, šioje statinio dalyje numatant aukštingumą, artimą Elbingo g. 5 pastatui;

3. Išlaikyti numatomo pastato pietinio fasado lygiagretumą su Gilužio gatvės ašimi, šioje statinio dalyje numatyti vertikalų ritmą, artimą pastatams Gilužio g. 14 sklype, ir aukštingumą, artimą Elbingo g. 11, 13, 15, 17 ir 19 pastatams;

4. Siekiant teritorijos sutvarkymo racionalumo, išnagrinėti galimybę numatyti sklype vienos krypties privažiavimų prie pastato ir požeminių garažų sistemą;



5. Teikiant patobulintus projektinius pasiūlymus viešajam svarstymui, pateikti schematines su spalvomis fasadų išklotines lygiagrečiai Gilužio gatvės ašiai (apimant visus pastatytus ir suprojektuotus statinius nuo Elbingo g. 1 iki Gilužio g. 1A), taip pat – lygiagrečiai Elbingo g. ašiai (apimant visus pastatytus ir suprojektuotus statinius nuo Elbingo g. 1 iki Elbingo g. 7).

Departamento direktorius

Steponas Gilys, tel. (8 5) 211 2518, el. p. steponas.gilys@vilnius.lt

Šis atsakymas gali būti skundžiamas Vilniaus miesto savivaldybės administracijos direktoriui, Lietuvos administracinių ginčų komisijai (Vilniaus g. 27, LT-01402 Vilnius) ar Vilniaus apygardos administraciniam teismui (Žygimantų g. 2, LT-01102 Vilnius) Lietuvos Respublikos ikiteisminio administracinių ginčų nagrinėjimo tvarkos ir Lietuvos Respublikos administracinių bylų teisenos įstatymų nustatyta tvarka arba Lietuvos Respublikos Seimo kontrolierių įstaigai (Gedimino pr. 56, LT-01110 Vilnius) Lietuvos Respublikos Seimo kontrolierių įstatymo nustatyta tvarka.



VILNIAUS MIESTO SAVIVALDYBĖS ADMINISTRACIJOS
INFRASTRUKTŪROS SKYRIUS

UAB „STUDIJA PS”
pauliusarch@yahoo.com

2020-04- Nr. A51- /20(3.3.2.26E-INF)
į 2020-03-12 Nr. Prašymą (reg. Nr. A50-
9292/20)

DĖL INFORMACIJOS PATEIKIMO

Vilniaus miesto savivaldybės Infrastruktūros skyrius, atsakydamas į Jūsų prašymą informuoja, kad Elbingo gatvės atkarpos nuo Gilužio gatvės iki Elbingo g. 5 techninis projektas nerengiamas ir nėra išduotų prisijungimo sąlygų šiam projektui rengti.



VILNIAUS MIESTO SAVIVALDYBĖS ADMINISTRACIJOS
INFRASTRUKTŪROS SKYRIUS

UAB „Studija PS“
pauliusarch@yahoo.com

2020-05-
Į

Nr. A51- 20(3.3.2.26E-INF)

DĖL PROJEKTO „DAUGIABUČIO GYVENAMOJO NAMO ELBINGO G.1 VILNIUJE“
PROJEKTINIŲ PASIŪLYMŲ VERTINIMO

Vilniaus miesto savivaldybės administracijos Infrastruktūros darbų priežiūros ir inžinerinių statinių projektų ir projektinių pasiūlymų vertinimo darbo grupė peržiūrėjo projekto „Daugiabučio gyvenamojo namo Elbingo g.1 Vilniuje“ projektinius pasiūlymus ir **priėmė nutarimą vadovautis patvirtintu teritorijos detaliuoju planu ir jo sprendiniais, kitos įvažiavimo galimybės nėra.**

Vedėjas



Biudžetinė įstaiga
Kodas 188710061
Duomenys kaupiami ir saugomi
Juridinių asmenų registre

Konstitucijos pr. 3
LT-09601 Vilnius
Tel. (8 5) 211 2155

El. p. savivaldybe@vilnius.lt
www.vilnius.lt



Tikime laisve
1990 KOVO 11

Užsakovas- G.L.
 Objektas- Daugiabutis gyvenamasis namas
 Adresas- Elbingo g.1, Vilnius

STR 1.04.04:2017 „Statinio projektavimas,
 projekto ekspertizė“
 5 priedas

BENDRIEJI STATINIŲ RODIKLIAI

Šiame priede nurodomi žemės sklypo ir statinių (techniniai ir paskirties) rodikliai bendruoju atveju. Projekte nurodomi konkretaus sklypo ir konkretaus statinio bendrieji rodikliai. Bendrieji statinio rodikliai lentelėje ar kita forma nurodomi projekto bendrojoje dalyje.

Pavadinimas	Mato vienetas	Kiekis	Pastabos
-------------	---------------	--------	----------

I SKYRIUS

SKLYPAS

1. sklypo plotas	m ²	2428	
2. sklypo užstatymo intensyvumas		1,11	
3. sklypo užstatymo tankis		0,28	

II SKYRIUS

PASTATAI

1. Pastato bendrasis plotas.*	m ²	3698,79	Antžeminės dalies patalpų plotas 2692,18 m ²
2. Pastato tūris.*	m ³	14050	
3. Aukštų skaičius.*	vnt.	5	
4. Pastato aukštis.*	m	20,00	
5. Energinio naudingumo klasė		A+	
6. Pastato (patalpų) akustinio komforto sąlygų klasė		C	
7. Statinio atsparumo ugniai laipsnis		I	

Statinio projekto vadovas

(vardas, pavardė, parašas, kvalifikacijos atestato arba pažymos Nr., data)

2017.08.28-NS-PP	Lapas	Lapų	Laida
	1	1	0

AIŠKINAMASIS RAŠTAS

PROJEKTINIŲ PASIŪLYMŲ RENGIMO PAGRINDAS

Statinio projektiniai pasiūlymai parengti vadovaujantis Statybos įstatymu ir kitais įstatymais, reglamentuojančiais statinio saugos ir paskirties reikalavimus, teisės aktais, reglamentuojančiais esminius statinio reikalavimus ir statinio techninius parametrus pagal statinių ar statybos produktų charakteristikų lygius ir klases, kitais teisės aktais, teritorijų planavimo ir normatyviniais statybos techniniais dokumentais, normatyviniais statinio saugos ir paskirties dokumentais.

Projekto rengimo privalomaisiais dokumentais:

- statinio projektavimo užduotimi;
- žemės sklypo teisinės registracijos Nekilnojamojo turto registre dokumentu.

Pakeitus normatyvinių statybos techninių ar normatyvinių statinio saugos ir paskirties dokumentų nuostatas, naujos nuostatos rengiamam Projektui galioja šiais atvejais:

- jei jos įsigaliojo iki projektavimo darbų rangos sutarties pasirašymo dienos, su sąlyga, kad abiem atvejais normatyvinių dokumentų tvirtinimo dokumentuose nenustatyta kitaip;
- jei yra galiojanti spec. architektūrinė sąlyga ir inž. tinklų prisijungimo sąlyga, Projektas gali būti rengiamas vadovaujantis šių dokumentų patvirtinimo dieną galiojusiais teisės aktais, jei Statytojas nepageidauja, kad Projektas būtų rengiamas vadovaujantis Projekto rengimo metu galiojančiais teisės aktų reikalavimais.

NORMATYVINIAI IR KITI DOKUMENTAI

- LR Teritorijų planavimo įstatymas
- LR Statybos įstatymas (aktuali redakcija)
- STR 1.01.08:2002 Statinio statybos rūšys
- STR 1.04.04:2017 Statinio projektavimas, projekto ekspertizė
- STR 1.05.01:2017 Statybą leidžiantys dokumentai. Statybos užbaigimas. Statybos sustabdymas. Savavališkos statybos padarinių šalinimas. Statybos pagal neteisėtai išduotą statybą leidžiantį dokumentą padarinių šalinimas
- STR 1.01.02:2016 Normatyviniai statybos techniniai dokumentai
- STR 1.01.03:2017 Statinių klasifikavimas
- STR 1.01.01:2005 Kultūros paveldo statinio tvarkomųjų statybos darbų reglamentai
- STR 1.01.04:2015 Statybos produktų, neturinčių darnųjų techninių specifikacijų, eksploatacinių savybių pastovumo vertinimas, tikrinimas ir deklaravimas. bandymų laboratorijų ir sertifikavimo įstaigų paskyrimas.
- STR 2.01.02:2016 Pastatų energinio naudingumo projektavimas ir sertifikavimas
- STR 2.01.01(1):2005 Esminiai statinio reikalavimai. Mechaninis patvarumas ir pastovumas
- STR 2.01.01(2):1999 Esminiai statinio reikalavimai. Gaisrinė sauga
- STR 2.01.01(3):1999 Esminiai statinio reikalavimai. Higiena, sveikata, aplinkos apsauga
- STR 2.01.01(4):2008 Esminiai statinio reikalavimai. Naudojimo sauga
- STR 2.01.01(5):2008 Esminiai statinio reikalavimai. Apsauga nuo triukšmo
- STR 2.01.01(6):2008 Esminiai statinio reikalavimai. Energijos taupymas ir šilumos išsaugojimas
- STR 2.05.03:2003 Statybinių konstrukcijų projektavimo pagrindai

2017.08.28-NS-PP	Lapas	Lapų	Laida
	1	11	0

Užsakovas- G.L.
 Objektas- Daugiabutis gyvenamasis namas
 Adresas- Elbingo g.1, Vilnius

- STR 2.05.04:2003 Poveikiai ir apkrovos
- STR 2.05.07:2005 Medinių konstrukcijų projektavimas
- STR 2.05.05:2005 Betoninių ir gelžbetoninių konstrukcijų projektavimas
- STR 2.05.08:2005 Plieninių konstrukcijų projektavimas. Pagrindinės nuostatos
- STR 2.05.10:2005 Armocementinių konstrukcijų projektavimas
- STR 2.05.11:2005 Gaisro temperatūrų veikiamų gelžbetoninių konstrukcijų projektavimas
- STR 2.05.13:2004 Statinių konstrukcijos grindys
- STR 2.02.01:2004 Gyvenamieji pastatai
- STR 2.02.02:2004 Visuomeninės paskirties statiniai
- STR 2.02.07:2012 Sandėliavimo, gamybos ir pramonės statiniai. Pagrindiniai reikalavimai
- STR 2.02.09:2005 Vienbučiai ir dvibučiai gyvenamieji pastatai
- STR 2.03.01:2001 Statiniai ir teritorijos. Reikalavimai žmonių su negalia reikmėms
- RSN 156-94. Statybinė klimatologija
- Gaisrinės saugos pagrindiniai reikalavimai
- Atliekų tvarkymo taisyklės (aktuali redakcija nuo 2016-11-08).

BENDRIEJI PAŽINTINIAI DUOMENYS

Geografinė vieta. Pastatas projektuojamas Vilniuje, Elbingo g.1, skl. Kad.Nr. 2101/0029:8. Sklypas yra vakarinėje miesto dalyje, Pilaitės seniūnijoje. Sklypą iš pietų pusės riboja Gilužio gatvė, iš šiaurės ir rytų pusių gyvenamosios, iš vakarų pusės žemės ūkio paskirties (pagal bendrojo plano sprendinius gyvenamosios paskirties) sklypai.

Žemės reljefas. Žemės paviršius sklype su perkritimu iš šiaurės į pietvakarius apie 4 metrus (155,70-151,50).

Statybos rūšis. Naujo statinio statyba.

Komplekso Nr. 2017.08.28-NS-PP.

Statinio paskirtis. Daugiabutis gyvenamasis namas (6.3).

Statinio kategorija. Ypatingas.

Klimato sąlygos. Klimato sąlygos (pagal RSN 156-94 „Statybinė klimatologija“ duomenis):

Sklypo klimatinės sąlygos- Lietuvos teritorijos, kurios yra gilesnėse žemyninėse teritorijose ir dominuoja orai iš rytų. Paprastai apsiniaukusių dienų skaičius viršija 100 per metus, dažniausiai laikotarpiu nuo spalio iki kovo, o saulėtų dienų skaičius siekia nuo 30 iki 40 per metus. Lietuvos klimatas gali būti atšiaurus, ypač pasižymintis atšiauriomis žiemomis.

Bendraisiais tikslais gali būti taikomi tokie klimatologiniai duomenys:

- vidutinė metinė oro temperatūra: 6,2 °C;
- žemiausia oro temperatūra: -32 °C;
- aukščiausia oro temperatūra: 35 °C;
- vid. vėjo greitis: 2,7-3,1 m/s rytiniuose rajonuose;
- vid kritulių kiekis per metus 770 mm;
- PO- vidutinė sniego dangos trukmė: 92 dienos;
- grunto įšalimas gali siekti iki 1,2-1,6 m žemiau paviršiaus lygio.

2017.08.28-NS-PP	Lapas	Lapų	Laida
	2	11	0

Užsakovas- G.L.
 Objektas- Daugiabutis gyvenamasis namas
 Adresas- Elbingo g.1, Vilnius

TRUMPAS STATYBOS SKLYPO APIBŪDINIMAS

Sklypo bendras plotas- 0,2428 ha. Sklypas trapecijos formos. Sklypą iš pietų pusės riboja Gilužio gatvė, iš šiaurės ir rytų pusių gyvenamosios, iš vakarų pusės žemės ūkio paskirties (pagal bendrojo plano sprendinius gyvenamosios paskirties) sklypai.

Teritorija yra inžineriškai išvystyta, iki projektuojamo (statomo) objekto. Sklype ar šalia jo yra elektros, dujų, vandentiekio, buitinių ir lietaus nuotekų, ryšių tinklai.

Sklype prie būsimų pastatų bus atlikti inžineriniai geologiniai tyrimai, kurių pagrindu bus projektuojamos statinio konstrukcijos. Sklypo dangų konstrukcijos bus parinktos atsižvelgiant į grunto sudėtį.

PROJEKTUOJAMŲ STATINIŲ SARAŠAS

Projektuojami statiniai:

1. Daugiabutis gyvenamasis namas (6.3).
2. Inžineriniai tinklai statinio aprūpinimui.

TRUMPAS PROJEKTO SPRENDINIŲ APRAŠYMAS

Sklypo planas. Projektuojamas pastatas statomas Vilniuje, Elbingo g.1. Statybos rūšis- nauja statyba, statinių paskirtis- daugiabutis gyvenamasis namas. **Pagal projektinių pasiūlymų užduotį projektuojamas penkių aukštų pastatas. Daugiabutis gyvenamasis namas projektuojamas su rūsiu ir antstatu. Projektuojant statinį, vadovautasi Nekilnojamojo turto objektų kadastrinių matavimų ir kadastro duomenų surinkimo bei tikslinimo taisyklėmis, pagal kurias- pastato aukštumas nustatomas pagal antžeminių aukštų kiekį, neskaitant rūsių, pusrūsių, pastogės patalpų, antstatų. Atstumas iki sklypo ribos nustatomas nuo kiekvienos skirtingą aukštį turinčios statinio dalies.**

Projektuojamo statinio aukštingumas ir norminiai atstumai nuo sklypo ribų:

1. Minimalus reglamentuojamas pastato rūšio dalies atstumas iki sklypo ribos-3, 00m;
2. Minimalus reglamentuojamas trijų aukštų pastato dalies (aukštis nuo užstatymo zonos esamo vidutinio aukščio- 11,12m) atstumas iki sklypo ribos- $(11,12-8,5)/2+3,00=4,31$ m;
3. Minimalus reglamentuojamas penkių aukštų pastato dalies (aukštis nuo užstatymo zonos esamo vidutinio aukščio- 17,5m) atstumas iki sklypo ribos- $(17,5-8,5)/2+3,00=7,50$ m;
4. Minimalus reglamentuojamas pastato dalies su antstatu (aukštis nuo užstatymo zonos esamo vidutinio aukščio- 20,00m) atstumas iki sklypo ribos- $(20,0-8,5)/2+3,00=8,75$ m.

Projektuojamo statinio atstumai nuo sklypo ribų:

1. Atstumas nuo rytinės sklypo ribos:
 - penkių aukštų pastato dalis (aukštis nuo užstatymo zonos esamo vidutinio aukščio- 17,50m)- 7,50m;
 - pastato dalis su antstatu (aukštis nuo užstatymo zonos esamo vidutinio aukščio- 20,00m)- 12,74m;
 - Rūsys- 4,24m.
2. Atstumas nuo šiaurinės sklypo ribos:
 - penkių aukštų pastato dalis (aukštis nuo užstatymo zonos esamo vidutinio aukščio- 17,50m)- 10,67m;
 - trijų aukštų pastato dalis (aukštis nuo užstatymo zonos esamo vidutinio aukščio- 11,12m)- 7,91m;

	Lapas	Lapų	Laida
2017.08.28-NS-PP	3	11	0

Užsakovas- G.L.
 Objektas- Daugiabutis gyvenamasis namas
 Adresas- Elbingo g.1, Vilnius

- pastato dalis su antstatu (aukštis nuo užstatymo zonos esamo vidutinio aukščio- 20,00m)- 16,81m;
 - Rūsys- 3,00m.
3. Atstumas nuo vakarinės sklypo ribos:
- trijų aukštų pastato dalis (aukštis nuo užstatymo zonos esamo vidutinio aukščio- 11,12m)- 4,48m;
 - Rūsys- 4,37m;
 - pastato dalis su antstatu (aukštis nuo užstatymo zonos esamo vidutinio aukščio- 20,00m)- 12,28m.
4. Atstumas nuo pietinės sklypo ribos:
- trijų aukštų pastato dalis (aukštis nuo užstatymo zonos esamo vidutinio aukščio- 11,12m)- 17,82m;
 - Rūsys- 15,64m;
 - pastato dalis su antstatu (aukštis nuo užstatymo zonos esamo vidutinio aukščio- 20,00m)- 24,09m;
 - penkių aukštų pastato dalis (aukštis nuo užstatymo zonos esamo vidutinio aukščio- 17,50m)- 17,38m.

Sklypo pietinėje dalyje numatomos vaikų žaidimų, pauglių sporto ir ramaus poilsio aikštelės. Prie sklypo šiaurinės ribos numatoma atliekų rūšiavimo vieta su uždalais kontaineriais (minimalus atstumas iki gyvenamųjų pastatų langų 10,39m) ir 2 automobilių stovėjimo vietos (minimalus atstumas iki gyvenamųjų pastatų langų 10,00m, nuo sklypo ribos 1,00m).

Privažiavimo keliai ir eismo organizavimo principai. Privažiavimas prie projektuojamo statinio šiaurinėje sklypo dalyje. Įvažiavimui į projektuojamą teritoriją gretimame sklype (Karaliaučiaus g.3) yra numatytas 10,5m pločio kelio servitutas patekimui iš Karaliaučiaus g. Elbingo gatvės pratęsimas iki Gilužio gatvės nesuprojektuotas ir projektavimo sąlygos neišduotos (žiūrėti 11-12 psl. Vilniaus miesto savivaldybės administracijos Infrastruktūros skyriaus raštą), todėl numatyti įvažiavimo iš Elbingo gatvės nėra galimybės. Pagal 2020-05-28 Nr. A51-70235/20(3.3.2.26E-INF) Vilniaus miesto savivaldybės infrastruktūros skyriaus raštą- įvažiavimą į projektuojamo daugiabučio Elbingo g.1 sklypą turim numatyti pagal galiojantį detalųjį planą servitutu per sklypą Karaliaučiaus g.3, nes kitos galimybės nėra (žiūrėti 13-14 psl.). Į esamo servitutinio pravažiavimo gretimame sklype altitudės atsižvelgta. Pagal 2018-04-30 Nr. A51-34852/18(3.3.2.26E-MP) Vilniaus miesto savivaldybės miesto plėtros departamento rašto 4 punktą (žiūrėti 8-10 psl.) siekiant teritorijos sutvarkymo racionalumo sklype numatyta vienos krypties privažiavimų prie pastato ir požeminių garažų sistema. Palei vakarinę sklypo ribą patenkama į rūsyje projektuojamą uždara automobilių saugyklą, per ją išvažiuojama prie rytinės sklypo dalies. Išvažiavimas ir uždara automobilių saugyklos prie rytinės sklypo dalies projektuojamas 15 metrų atstumu nuo gretimo sklypo gyvenamųjų namų langų. Palei rytinę sklypo dalį kelias kyla iki pirmo aukšto lygmens ir palei šiaurinę sklypo dalį išvažiuojama iš sklypo. Įvažiavimo į sklypą altitudė pririšama prie esamos gretimame žemės sklype servitutinio privažiavimo dangos altitudės 154,70. Vakarinėje sklypo dalyje nėra suprojektuotos (techninės sąlygos neišduotos) Elbingo gatvės jungties su būsima Gilužio gatve. Todėl įvažiavimas į projektuojamą sklypą iš vakarinės pusės per privatų žemės sklypą yra negalimas. Statybos laikotarpiu, kad nebūtų sugadinta esamo servitutinio privažiavimo danga, prie sklypo numatoma privažiuoti pietinėje sklypo dalyje numatoma neįrengta Gilužio gatve.

Automobilių parkavimo vietų poreikio skaičiavimas:

	Lapas	Lapų	Laida
2017.08.28-NS-PP	4	11	0

Užsakovas- G.L.
 Objektas- Daugiabutis gyvenamasis namas
 Adresas- Elbingo g.1, Vilnius

Pastate planuojami 42 butai, yra numatytos 42 automobilių parkavimo vietos. Jos įrengiamos pastato rūsyje (40 vnt.) ir prie šiaurinės sklypo ribos (2vnt.).

Teritorijos sutvarkymo sprendiniai. Įvažiavimai į sklypą, automobilių stovėjimo vietos sklype ir pėsčiųjų takai projektuojami betoninių trinkelių. Prie pastato, netoli įėjimo, numatoma įrengti dviračių stovus.

Projekto atitikimo kitiems teritorijų planavimo dokumentuose nustatytiems reikalavimams (bendruosiuose, specialiuosiuose, detaliuosiuose planuose) aprašymas:

1. Pagal Vilniaus miesto bendrojo plano sprendinius projektuojamas sklypas patenka į intensyvaus užstatymo gyvenamąsias teritorijas.

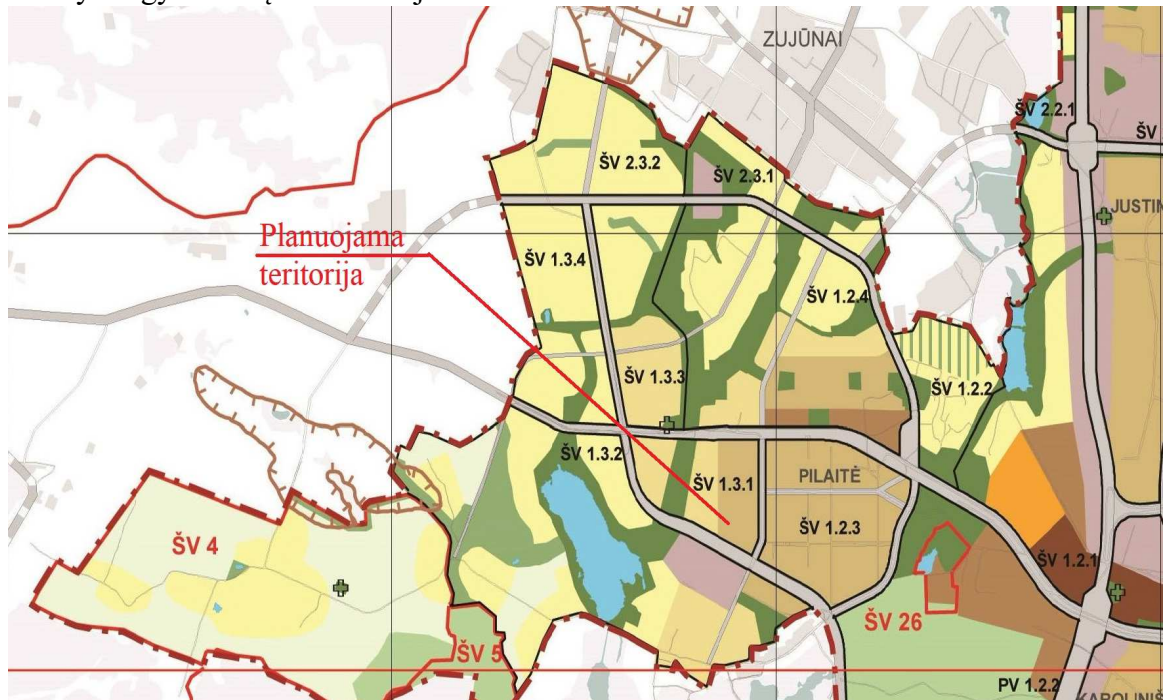

<p>Intensyvaus užstatymo gyvenamosios teritorijos</p>	<p>Mišrios teritorijos, kuriose dominuoja gyvenamoji veikla (daugiaaukštė daugiabutė gyvenamoji statyba) kartu su jos aptarnavimui reikalinga socialine, paslaugų ir kita infrastruktūra.</p>	<ul style="list-style-type: none"> • Miškų ūkio paskirties; • Kitos paskirties: <ul style="list-style-type: none"> - gyvenamosios teritorijos; - visuomeninės paskirties teritorijos; - komercinės paskirties objektų teritorijos; - inžinerinės infrastruktūros teritorijos; - rekreacinės teritorijos; - bendro naudojimo teritorijos. 	<p>>60</p>	<p>> 15</p>	<p>>8</p>	<p>Gyvenamosios paskirties sklypams ≤1,2 (kai aukštingumas ≤9 a., U₁ ≤1,6) (negyvenamosios paskirties ≤2,5)</p>	<p>≤5 a. (leidžiama iki 20% gyvenamosios teritorijos aukštingumo numatyti nuo 6 iki 9 aukštų)</p>
--	---	---	---------------	----------------	--------------	--	---

2017.08.28-NS-PP	Lapas	Lapų	Laida
	5	11	0

Užsakovas- G.L.
 Objektas- Daugiabutis gyvenamasis namas
 Adresas- Elbingo g.1, Vilnius

Remiantis Vilniaus miesto bendrojo plano sprendiniais sklype galimas maksimalus U_i iki 1,2, o aukštingumas iki 5 aukštų.

2. Pagal Vandens tiekimo ir nuotekų tvarkymo infrastruktūros plėtros specialųjį planą Pilaitės seniūnijoje į gyvenamuosius namus yra centralizuotai tiekiamas geriamas vanduo ir centralizuotai šalinamos buitinės nuotekos. Todėl rengiant techninį daugiabučio gyvenamojo namo projektą pagal gautas technines sąlygas bus suprojektuotas prisijungimas prie centralizuotų vandentiekio ir nuotekų tinklų.



3. Pagal Energijos rūšies naudojimo šildymui specialiojo plano keitimo sprendinius planuojama teritorija patenka į centralizuoto šilumos tiekimo zoną. Todėl rengiant techninį daugiabučio gyvenamojo namo projektą pagal gautas technines sąlygas bus suprojektuotas prisijungimas prie centralizuotų šilumos tiekimo tinklų.

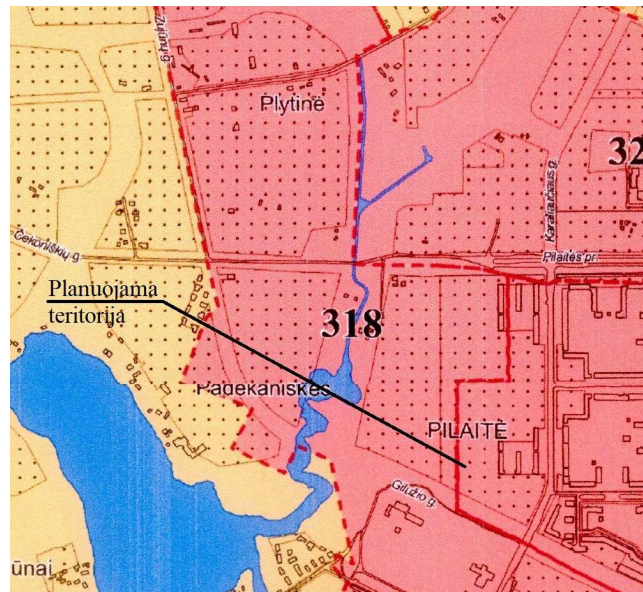

4. Pagal Paviršinių nuotekų tvarkymo ir infrastruktūros plėtros specialiojo plano sprendinius,

2017.08.28-NS-PP	Lapas	Lapų	Laida
	6	11	0

Užsakovas- G.L.

Objektas- Daugiabutis gyvenamasis namas

Adresas- Elbingo g.1, Vilnius

planuojama teritorija patenka į zoną, kurioje yra esamas paviršinių nuotekų eksploatuojamas baseinas, kuriame neplanuojama esminė paviršinių nuotekų sistemos plėtra. Rengiant techninį daugiabučio gyvenamojo namo projektą pagal gautas technines sąlygas bus suprojektuotas prisijungimas prie centralizuotų paviršinių nuotekų tinklų.

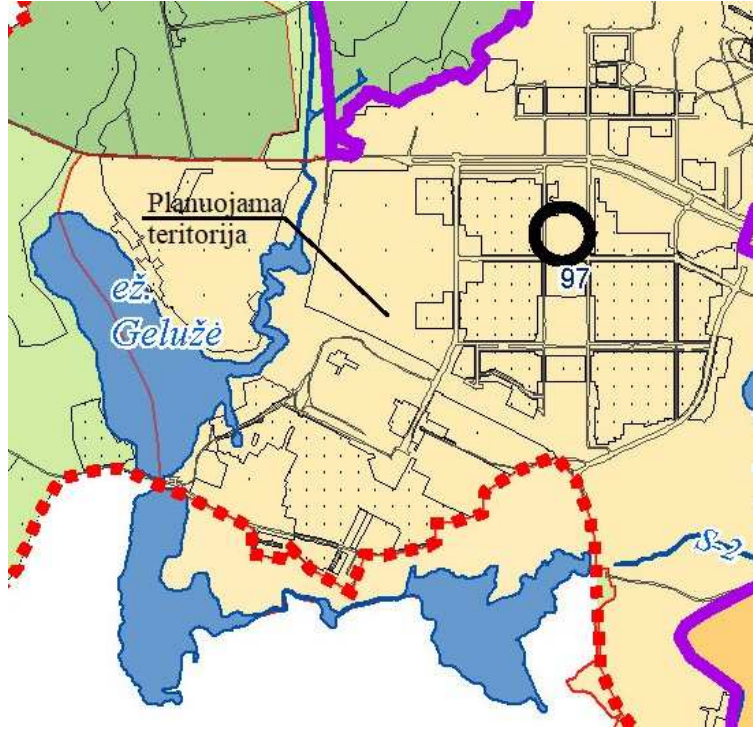

5. Pagal Vilniaus miesto dviračių transporto infrastruktūros plėtros iki 2020 programą, sklype nėra suplanuotų ir esamų dviračių takų. Rengiant daugiabučio gyvenamojo namo techninį projektą bus numatytas norminis dviračių stovų skaičius prie pastato ir suplanuotas prisijungimas prie perspektyvinių Gilužio gatvės dviračių takų.

2017.08.28-NS-PP	Lapas	Lapų	Laida
	7	11	0

Užsakovas- G.L.
 Objektas- Daugiabutis gyvenamasis namas
 Adresas- Elbingo g.1, Vilnius



6. Pagal Vilniaus miesto savivaldybės teritorijos a,b,c kategorijų gatvių ribų nustatymo schemą, planuojamas sklypas nesiriboja su šių kategorijų gatvėmis.

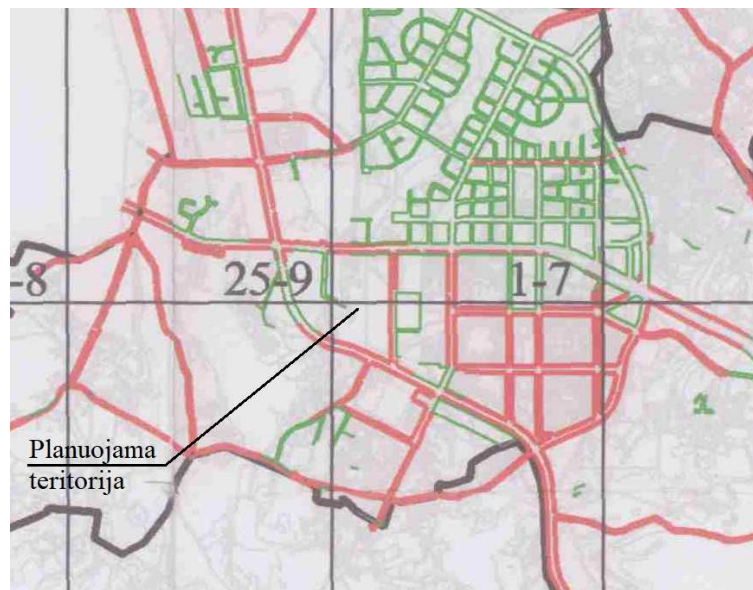

Projektuojamas daugiabutis gyvenamasis namas yra sparčiai urbanizuojamoje teritorijoje. Gretimuose sklypuose šalia Gilužio ir Karaliaučiaus gatvių jau yra pastatyti arba statomi 6-9 aukštų daugiabučiai gyvenamieji namai. Atsižvelgiant į gretimo užstatymo aukštingumą, sklype tikslinga numatyti 5 aukštų pastatą.

2017.08.28-NS-PP	Lapas	Lapų	Laida
	8	11	0

Užsakovas- G.L.
Objektas- Daugiabutis gyvenamasis namas
Adresas- Elbingo g.1, Vilnius



Užstatymas šalia Gilužio gatvės 1pav.

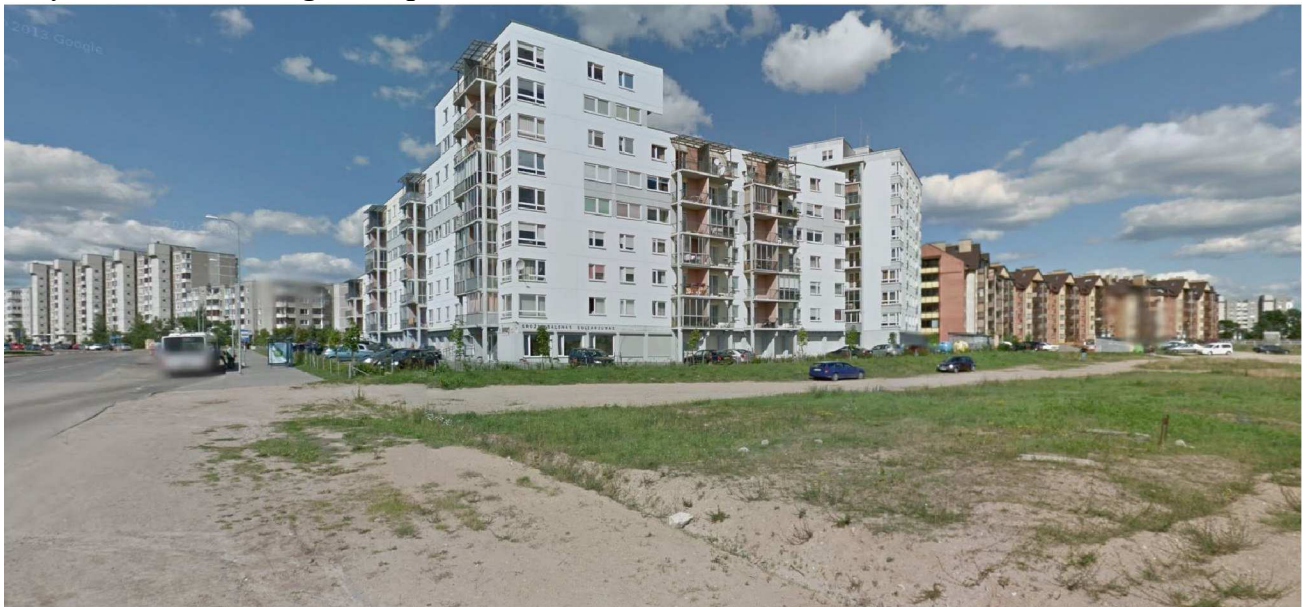

Užstatymas šalia Gilužio gatvės 2pav.

	Lapas	Lapų	Laida
2017.08.28-NS-PP	9	11	0

Užsakovas- G.L.

Objektas- Daugiabutis gyvenamasis namas

Adresas- Elbingo g.1, Vilnius

- rūšio grindų altitudė yra 151,60;
- stogo altitudė (aukščiausio taško) yra 173,37.

Kadangi sklypas yra su 4,00 metrų reljefo nuolydžiu iš šiaurės į pietvakarius, o atvirą automobilių parkingą suprojektuoti sklype nėra galimybės dėl vandentiekio ir kanalizacijos tinklų apsaugos zonų, pastato rūsyje numatytos 40 automobilių parkavimo vietų ir dar 2 parkavimo vietos lauke. Rengiant techninį projektą bus numatytas norminis neįgaliųjų automobilių parkavimo vietų skaičius arčiausiai prie įėjimo į pastatą. Pastate bus 42 butai, todėl kiekvienam butui yra numatyta po 1 automobilio parkavimo vietą. Patekimas į pastatą suprojektuotas iš rūšio, numatyti laiptai ir liftas. Antras patekimas numatytas į 1 aukštą šiaurinėje sklypo pusėje. Daugiabutyje suprojektuoti vieno, dviejų ir trijų kambarių butai. Norminis butų skaičius bus pritaikytas žmonių su negalia poreikiam. Pastatas projektuojamas penkių aukštų su rūsiu ir antstatu. Pirmame- penktame daugiabučio aukštuose numatyti vieno, dviejų ir trijų kambarių butai. Rūsyje- automobilių saugykla. Antstate- techninės patalpos. Pastatas projektuojamas gelžbetonio karkaso su mūro užpildu. Sienas numatoma apšiltinti polistirolo plokštėmis. Sienų apdaila- klinkerio plytelės ir šviesiai pilkas faktūrinis tinkas. Balkonai projektuojami atviri.

	Lapas	Lapų	Laida
2017.08.28-NS-PP	11	11	0

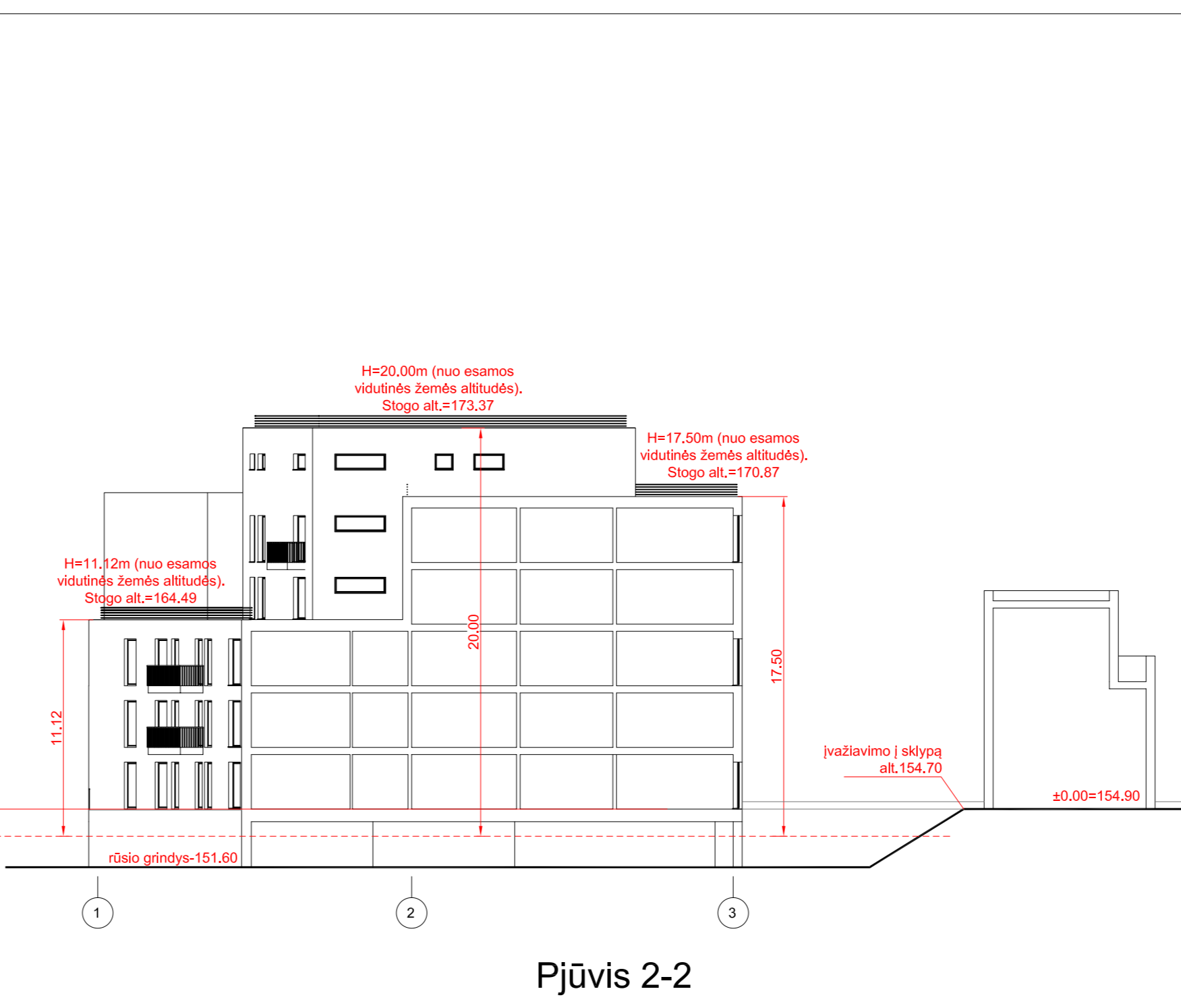
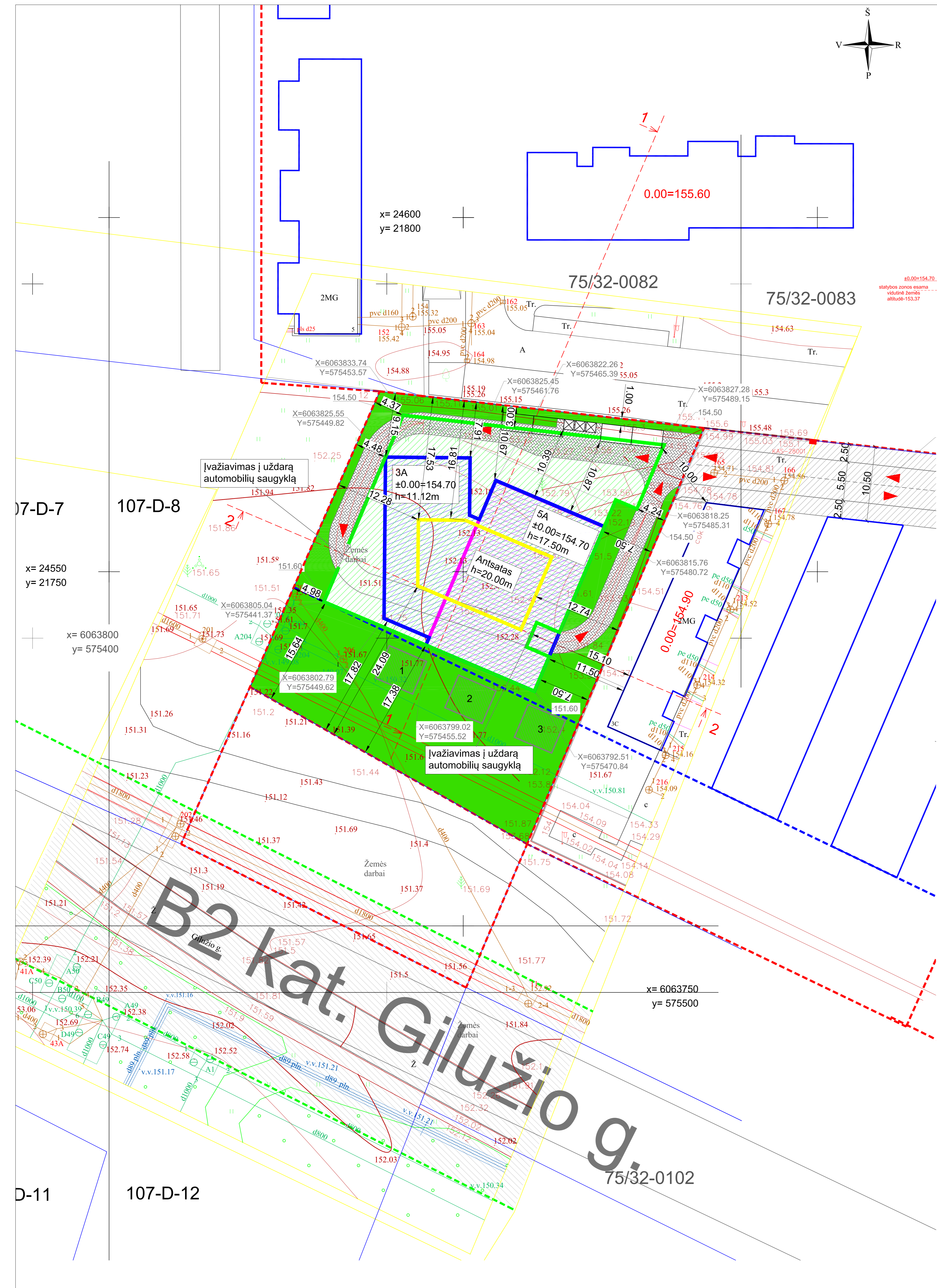

Pavadinimas	matu vnt.	kiekis	pastabos
1. SKLYPAS			
1.1. sklypo plotas	m ²	2428	
1.2. sklypo užstatymo tankumas		0,28	
1.3. sklypo užstatymo intensyvumas		1,11	
1.4. sklypo užstatymo plotas	m ²	1108	
1.5. pastato antžeminė dalim užimtas žemės plotas	m ²	681	
1.6. apželdintas žemės plotas	m ² /%	1078 /44	
1.7. automobilių stovėjimo vietų skaičius	vnt.	42	
2. PASTATAI			
2.1. daugiabutis gyvenamasis namas			
2.1.1. butų skaičius	vnt.	42	
2.1.2. bendras plotas	m ²	3698,79	
2.1.3. antžeminės dalies patalpų bendras plotas	m ²	2692,18	
2.1.4. pastato tūris	m ³	14050	
2.1.5. aukštų skaičius	vnt.	5	
2.1.6. pastato aukštis	m	20,00	
2.1.7. pastato atsparumas ugniai		I	
2.1.8. atitvarų šilumos perdavimo koef.:			
2.1.8.1. sienų	W/m ² K	0,11	
2.1.8.2. langų	W/m ² K	0,85	
2.1.8.3. apšiltintos perdangos	W/m ² K	0,09	
2.1.9. pastato energinio naudingumo klasė		A+	
2.1.10. pastato (patalpų) akustinio komforto sąlygų klasė [5.50]		C	

- Eksplikacija:**
- Sklypo riba
 - Servituto riba
 - Gilužio gatvės užstatymo linija
 - Pastato rūšio riba
 - Pastato antžeminė dalis 3 aukštai
 - Pastato antžeminė dalis 5 aukštai
 - Antstatas
 - Trinkelių danga
 - Vaikų žaidimo aikštelė
 - Sporto aikštelė paugliams
 - Poilsio zona vyresnio amžiaus žm.
 - Transporto judėjimo kryptis
 - Atliekų rūšiavimo konteineriai
 - Automobilių stovėjimo vietos

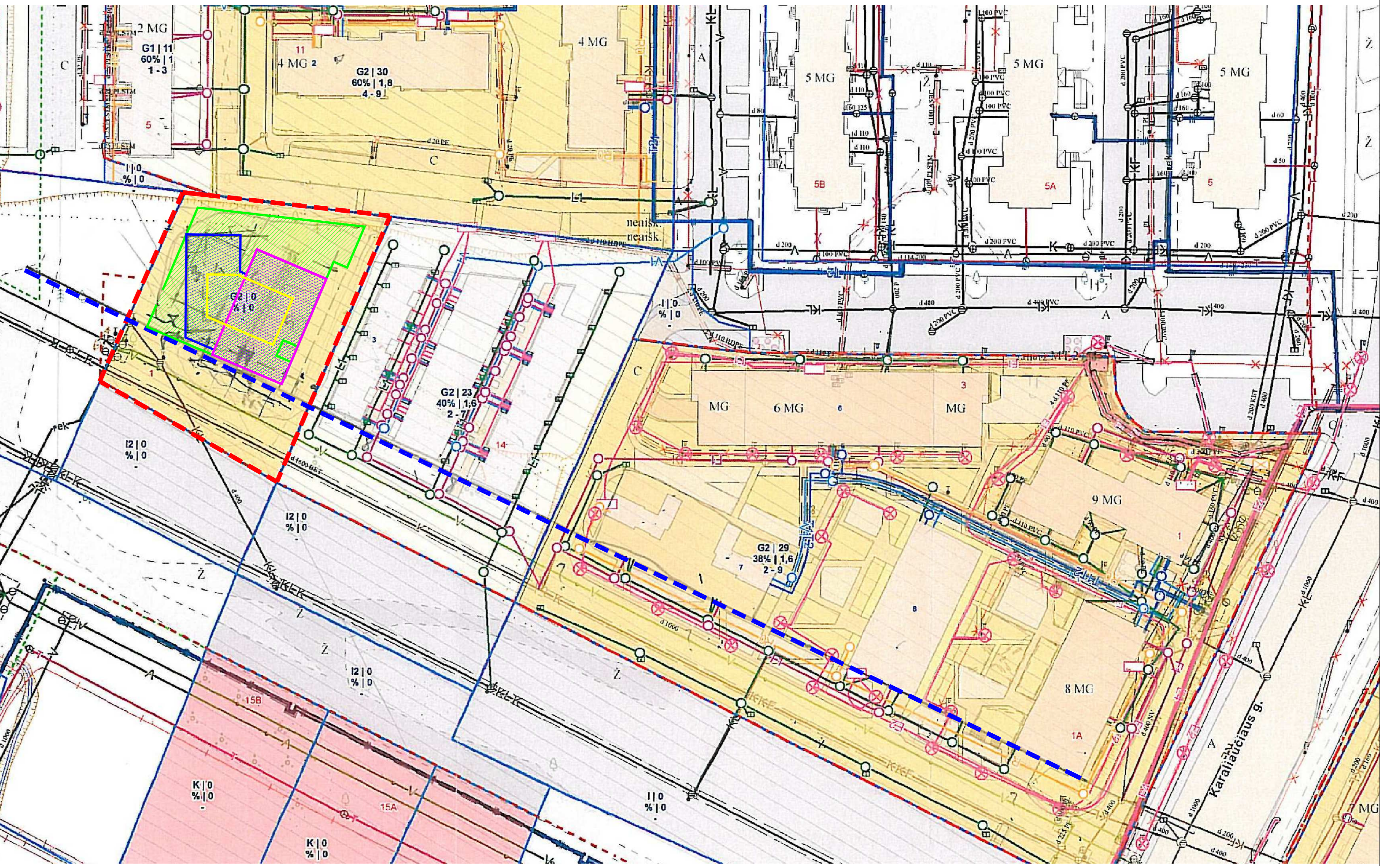

ATESTATO NR.	UAB "STUDIJA PS" Verkių 29/0kio kiemas 3, Vilnius; J.Zauerveino 21-7, Klaipėda. tel.: +370 618 11933			Kompleksas	Daugiabutis gyvenamasis namas. Elbingo g. 1, Vilnius. Statybos projektas.
A 1477	PV	P.Dedelė	2019.10	Objektas	LAIDA
A 1477	PDV	P.Dedelė	2019.10	Daugiabutis gyvenamasis namas	0
				Brėžinys	0
				Sklypo sutvarkymo planas M 1:500	
STADIJA	UŽSAKOVAS: G.L.			LAPAS	LAPŲ
PP				2017.08.28-NS-PP-SP	1 1

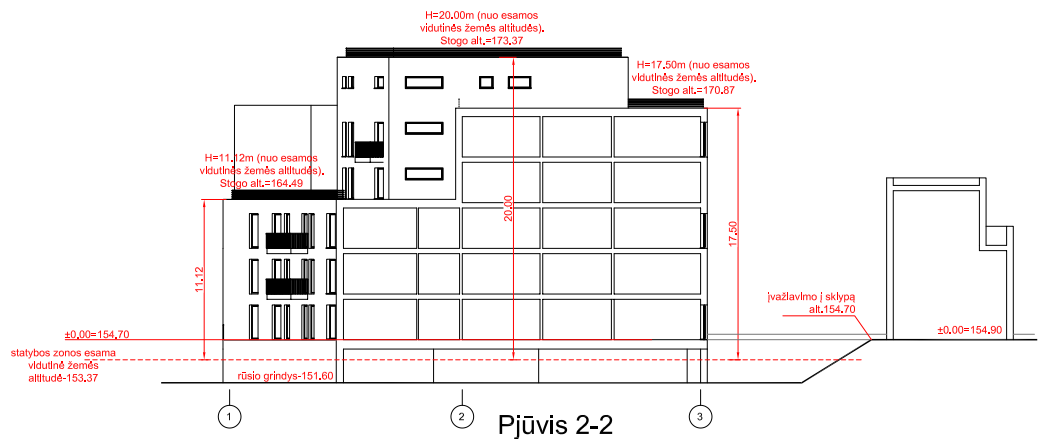
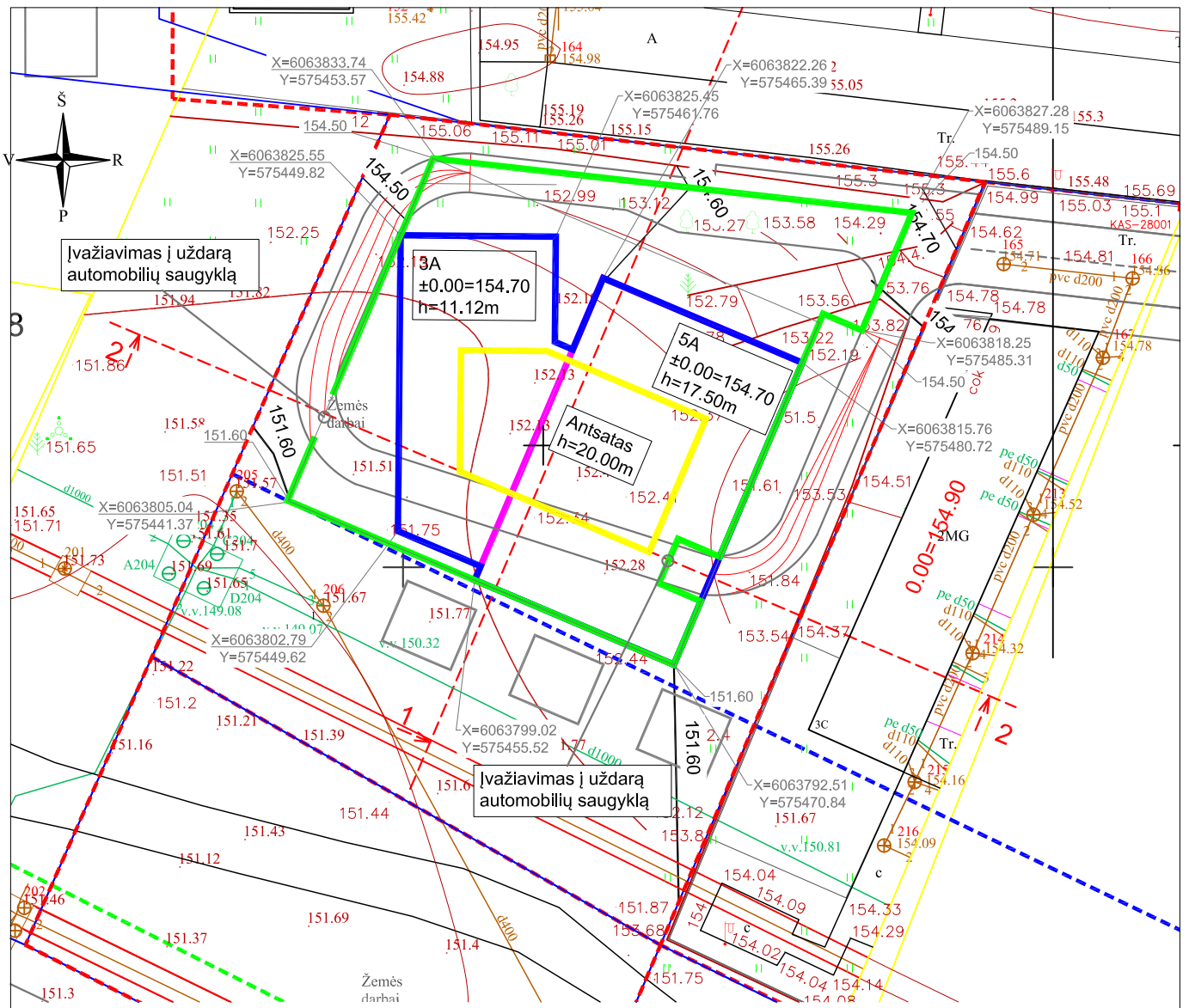

ATESTATO NR.	UAB "STUDIJA PS" Verkių 29/Ūkio kiemas 3, Vilnius; J.Zauzevino 21-7, Klaipėda. tel.: +370 618 11933, j/k300083643				Kompleksas Daugiabutis gyvenamasis namas. Elbingo g. 1, Vilnius. Statybos projektas.		
A 1477	PV	P.Dedelė		2019.10	Objektas Daugiabutis gyvenamasis namas	LAIDA	
A 1477	PDV	P.Dedelė		2019.10			
					Brėžinys Vertikalinis planas M 1:500	0	
STADIJA	UŽSAKOVAS: G.L.				LAPAS	LAPŪ	
PP					2017.08.28-NS-PP-SP	1	1

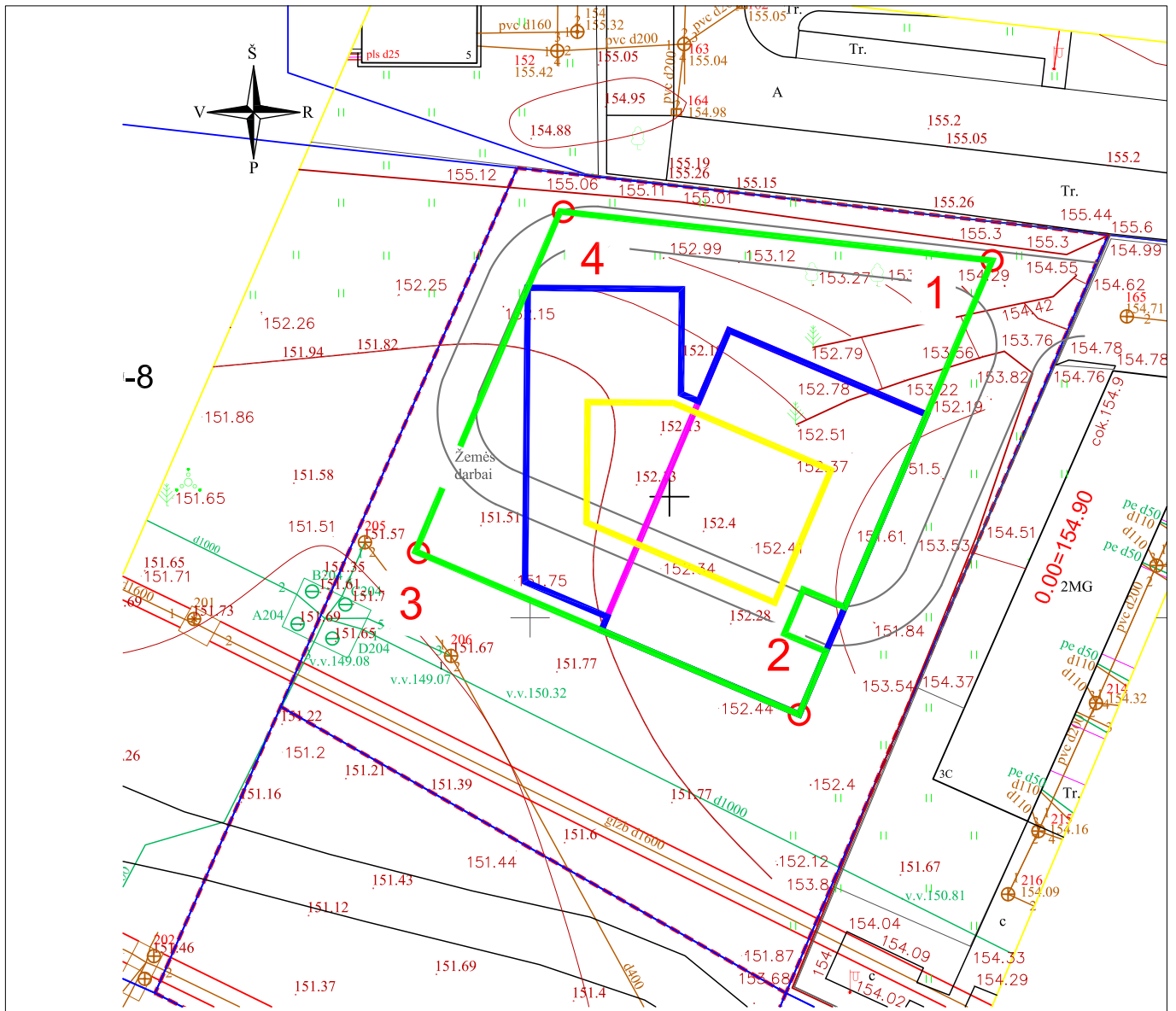

statybos zonos esamos vidutinės žemės altitudės skaičiavimas

taškas Nr.1	155.09
taškas Nr.2	152.44
taškas Nr.3	151.60
taškas Nr.4	154.33
vidutinė alt.	153.37

ATESTATO NR.	UAB "STUDIJA PS" Verkių 29/Ūkio kiemas 3, Vilnius; J.Zauerveino 21-7, Klaipėda. tel.: +370 618 11933, j/k300083643			Kompleksas Daugiabutis gyvenamasis namas. Elbingo g. 1, Vilnius. Statybos projektas.	
A 1477	PV	P.Dedelė		2019.10	Objektas Daugiabutis gyvenamasis namas
A 1477	PDV	P.Dedelė		2019.10	
					Brėžinys statybos zonos esamos vidutinės žemės altitudės skaičiavimas
STADIJA	UŽSAKOVAS: G.L.				LAPAS
PP				2017.08.28-NS-PP-SP	LAPŲ
					1

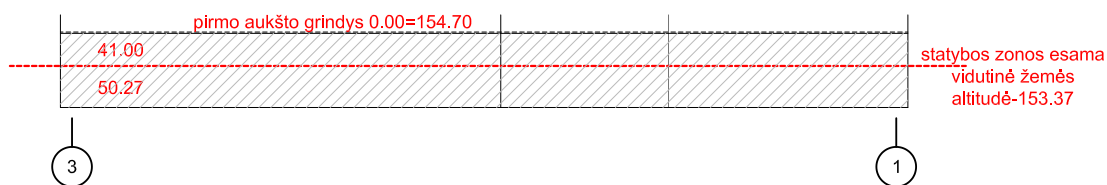
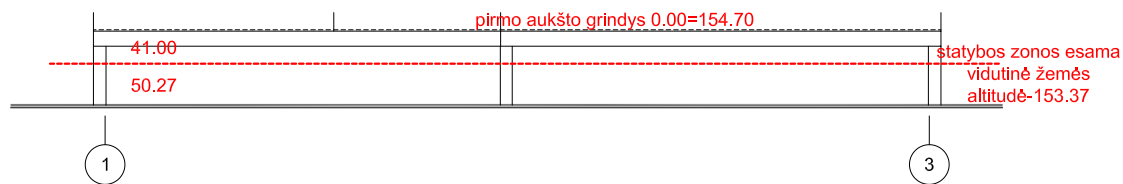
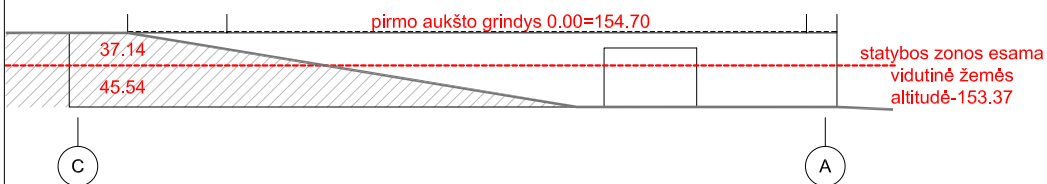
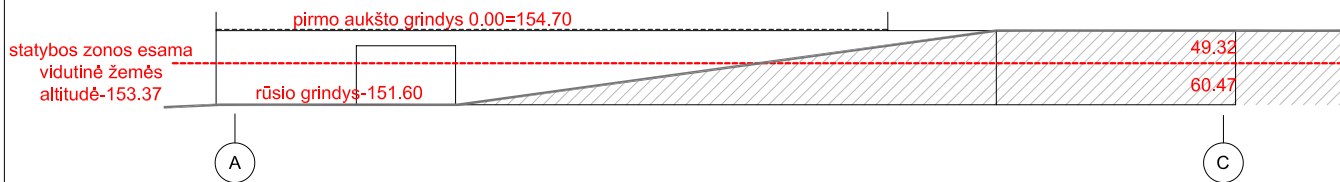

Rūsio patalpų įgilinimo skaičiavimas

Rūsio išklotinės	Plotas po žeme	Plotas virš žemės
A-C	60.47	49.32
C-A	45.54	37.14
1-3	50.27	41.00
3-1	50.27	41.00
bendras plotas m²	206.55	168.46
bendras plotas %	55.08	44.92

ATESTATO NR.	UAB "STUDIJA PS" Verkių 29/Ūkio kiemas 3, Vilnius; J.Zauerveino 21-7, Klaipėda. tel.: +370 618 11933, j/k300083643				Kompleksas Daugiabutis gyvenamasis namas. Elbingo g. 1, Vilnius. Statybos projektas.		
A 1477	PV	P.Dedelė		2019.10	Objektas Daugiabutis gyvenamasis namas	LAIDA	
A 1477	PDV	P.Dedelė		2019.10		0	
					Brėžinys rūsio įgilinimo skaičiavimas		
STADIJA	UŽSAKOVAS: G.L.				2017.08.28-NS-PP-SP	LAPAS	LAPŲ
PP						1	1

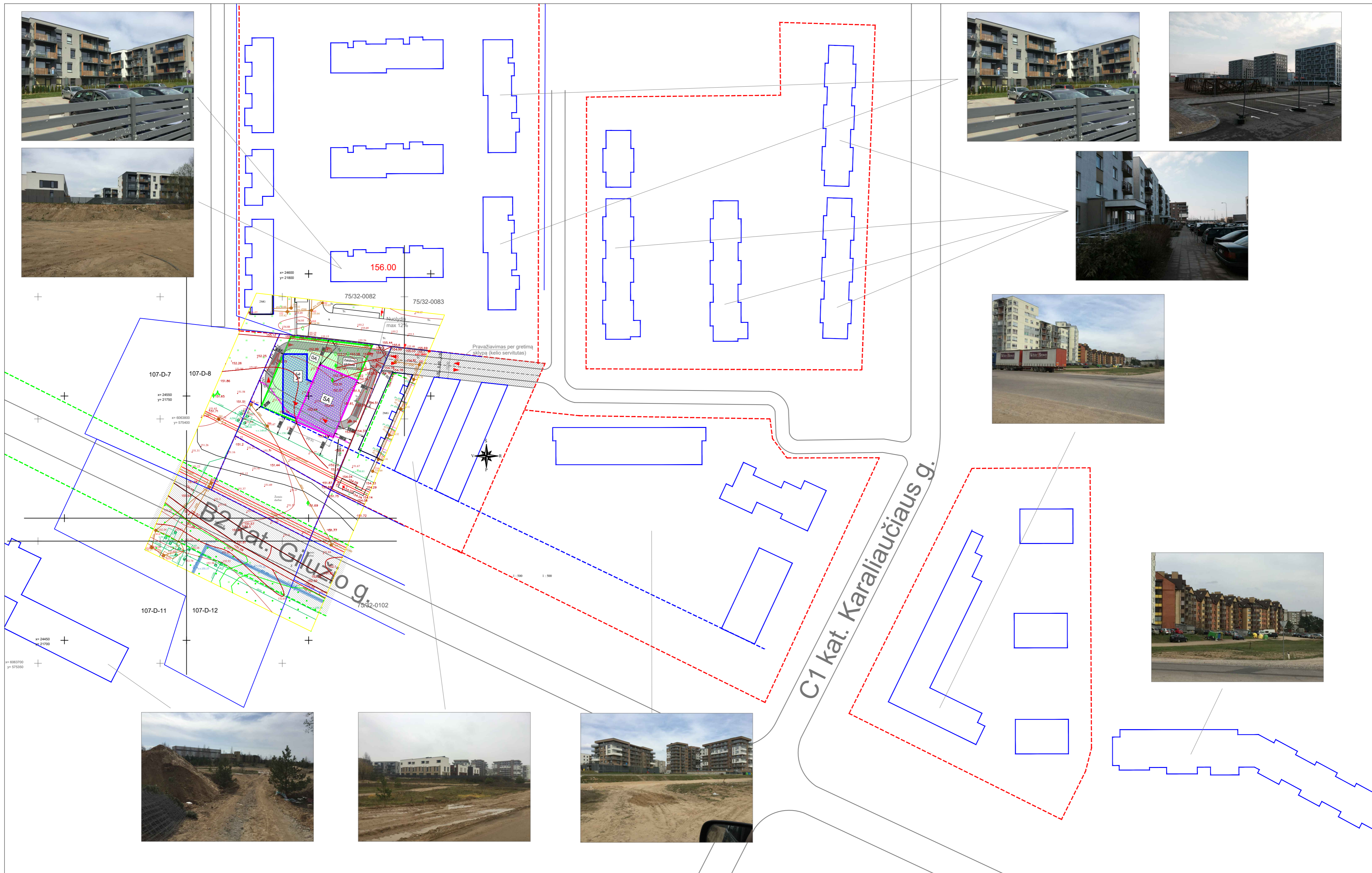
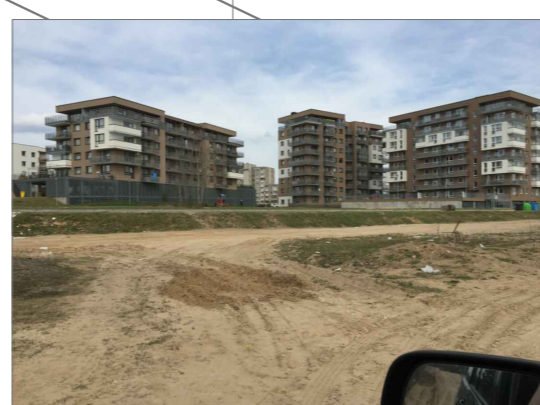
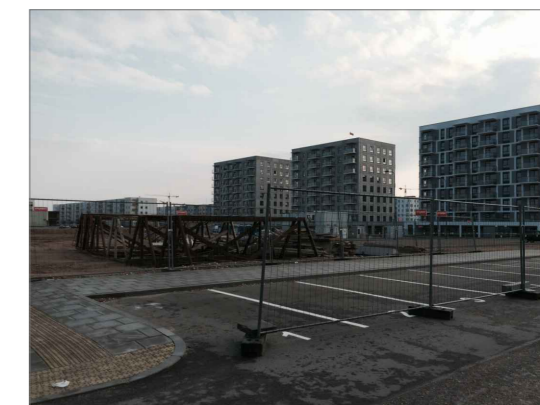

ATESTATO NR.	UAB "STUDIJA PS" Verkių 29/Ūkio kiemas 3, Vilnius; J.Zauerveino 21-7, Klaipėda. tel.: +370 618 11933			Kompleksas	Daugiabutis gyvenamasis namas. Elbingo g. 1, Vilnius. Statybos projektas.
A 1477	PV	P.Dedele	2019.10	Objektas	LAIDA
A 1477	PDV	P.Dedele	2019.10	Daugiabutis gyvenamasis namas	0
STADIJA	UŽSAKOVAS: G.L.			Brėžinys	Gretimo užstatymo fotofiksacija
PP	2017.08.28-NS-PP-SP			LAPAS	LAPŲ
				1	28 1

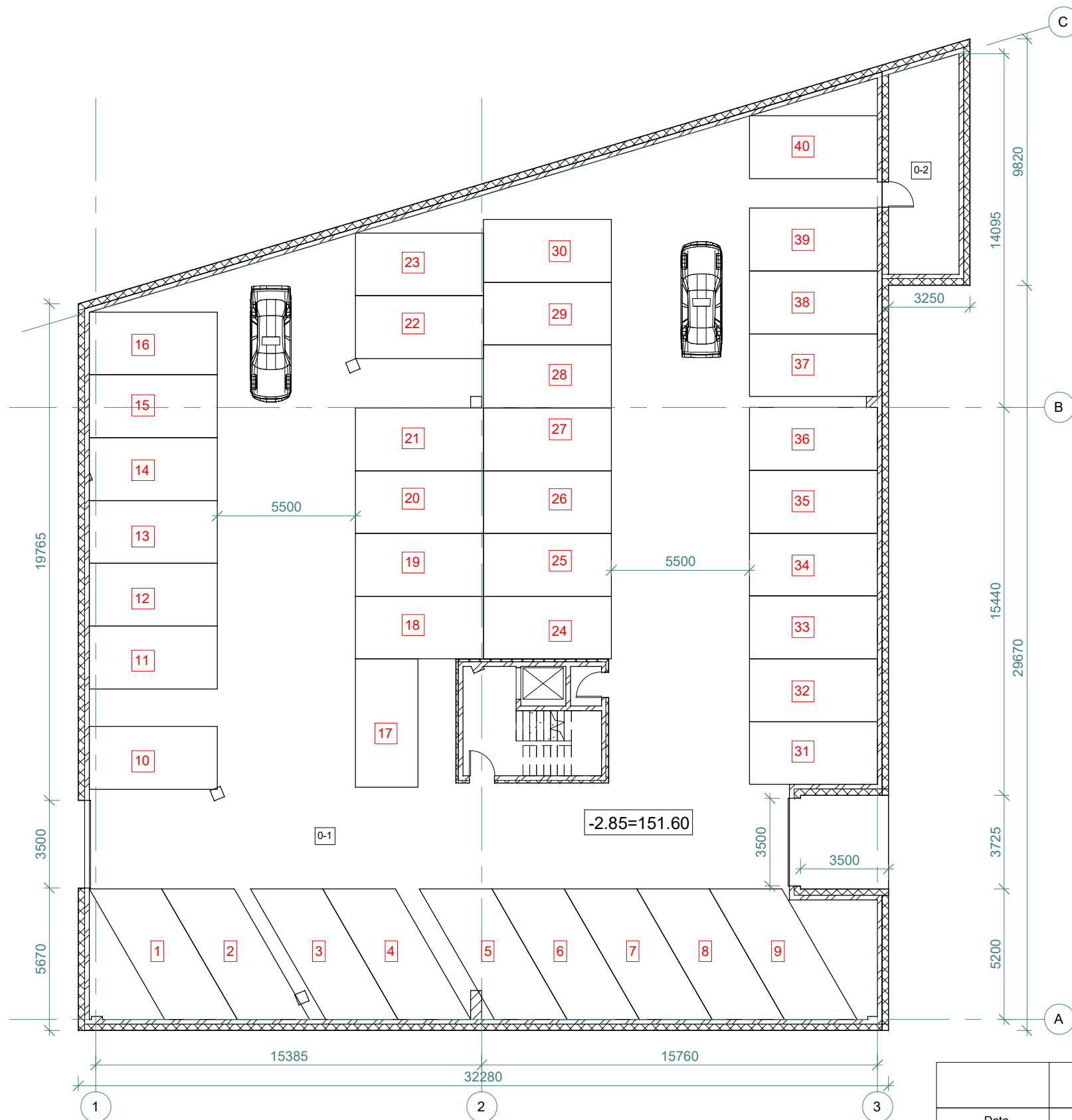

Rūšio eksplikacija

Patalpos Nr.	Pavadinimas	Plotas
0-1	Uždara automobilių saugykla	983.08 m ²
0-2	Ivadų patalpa	23.53 m ²
VISO		1006.61 m ²

Data	Laida	Keitimas			
ATESTATO NR.	UAB "STUDIJA PS" Verkių g. 29/Ūkio kiemas 3, Vilnius; J.Zauerveino 21-7, Klaipėda tel.: 8 618 11933		KOMPLEKSAS DAUGIABUČIO GYVENAMOJO NAMO ELBINGO G.1, VILNIUJE, STATYBOS PROJEKTAS		
A 1477	PV/ Architektas	Paulius Dedelė	2019.10	OBJEKTAS Daugiabutis gyvenamasis namas	
A 1477	PDV	Paulius Dedelė	2019.10		
	Projektavo	Paulius Dedelė	2019.10	BRĖŽINYS Rūšio planas 1 : 200	
STADIJA	UŽSAKOVAS: G.L.		LAPAS		LAPŲ
PP			2017.08.28-NS-PP	1	1

1 aukšto eksplikacija

Patalpos Nr.	Pavadinimas	Plotas
101 butas		
101-1	Holas	3.82 m ²
101-2	Vonios kambarys	5.97 m ²
101-3	Svetainė/Virtuvė	33.53 m ²
43.33 m ²		
102 butas		
102-1	Holas	3.82 m ²
102-2	Svetainė/Virtuvė	29.62 m ²
102-3	Kambarys	10.82 m ²
102-4	Vonios kambarys	4.82 m ²
49.08 m ²		
103 butas		
103-1	Holas	9.88 m ²
103-2	Svetainė/Virtuvė	25.85 m ²
103-3	Kambarys	10.99 m ²
103-4	Vonios kambarys	6.36 m ²
53.08 m ²		
104 butas		
104-1	Holas	4.10 m ²
104-2	Vonios kambarys	6.38 m ²
104-3	Svetainė/Virtuvė	26.67 m ²
104-4	Kambarys	9.18 m ²
46.33 m ²		
105 butas		
105-1	Holas	6.45 m ²
105-2	Vonios kambarys	5.10 m ²
105-3	Svetainė/Virtuvė	27.57 m ²
105-4	Kambarys	7.74 m ²
46.86 m ²		
106 butas		
106-1	Holas	3.60 m ²
106-2	Vonios kambarys	4.52 m ²
106-3	Svetainė/Virtuvė	27.33 m ²
35.44 m ²		
107 butas		
107-1	Holas	3.60 m ²
107-2	Svetainė/Virtuvė	30.94 m ²
107-3	Vonios kambarys	5.60 m ²
40.14 m ²		
108 butas		
108-1	Holas	7.15 m ²
108-2	Svetainė/Virtuvė	23.81 m ²
108-3	Kambarys	12.74 m ²
108-4	Kambarys	12.97 m ²
108-5	Vonios kambarys	5.62 m ²
62.29 m ²		
109 butas		
109-1	Holas	6.96 m ²
109-2	Vonios kambarys	5.62 m ²
109-3	Kambarys	18.05 m ²
109-4	Svetainė/Virtuvė	27.92 m ²
58.55 m ²		
110 butas		
110-1	Holas	9.47 m ²
110-2	Vonios kambarys	5.85 m ²
110-3	Svetainė/Virtuvė	37.34 m ²
110-4	Kambarys	14.52 m ²
110-5	Kambarys	14.52 m ²
81.69 m ²		
Bendro naudojimo patalpos		
111-1	Holas	61.09 m ²
61.09 m ²		
VISO		577.89 m²

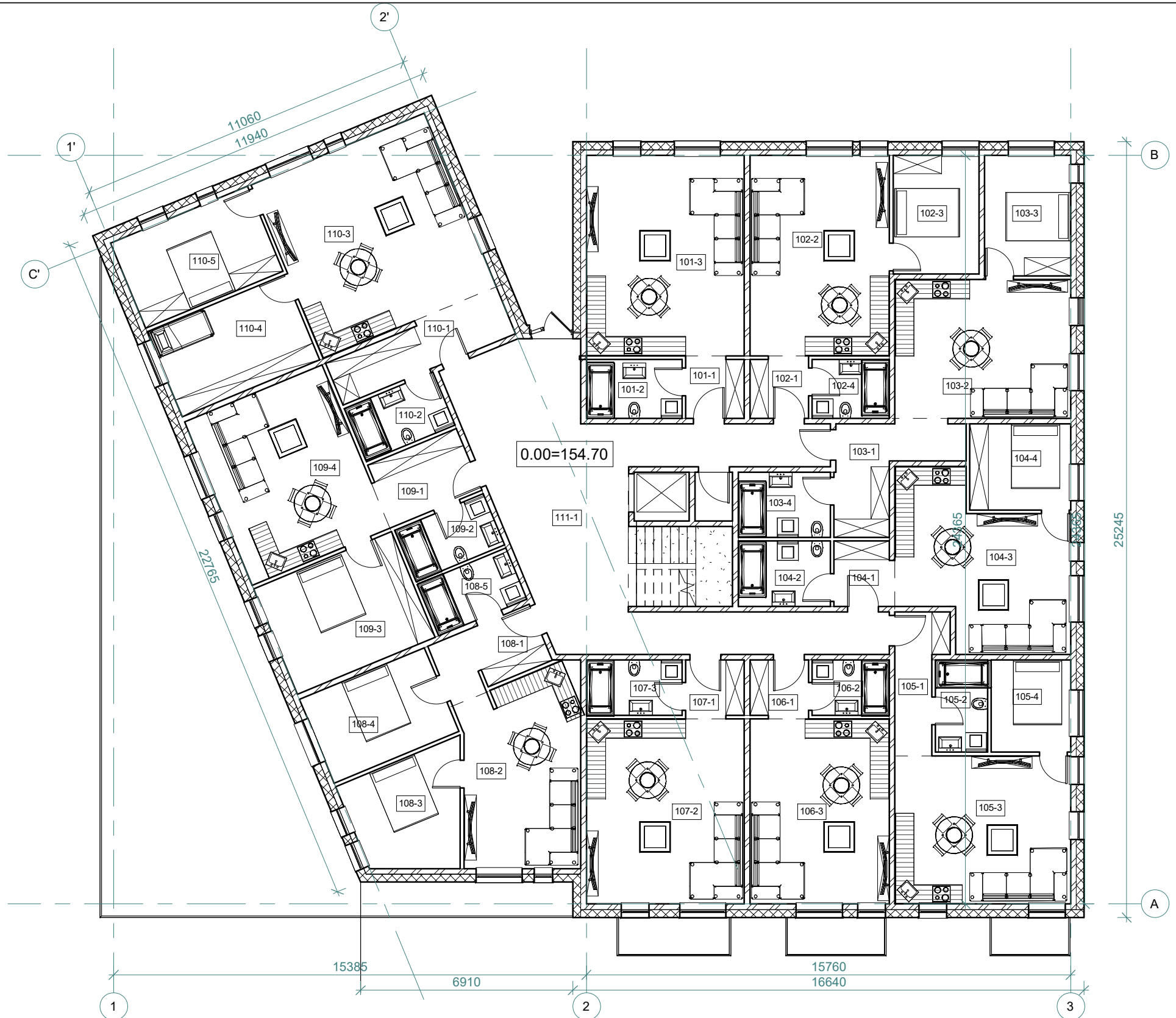

Data	Laida	Keitimas		
ATESTATO NR.	UAB "STUDIJA PS" Verkių g. 29/Ūkio kiemas 3, Vilnius; J.Zauzevino 21-7, Klaipėda tel.: 8 618 11933			KOMPLEKSAS DAUGIABUČIO GYVENAMOJO NAMO ELBINGO G.1, VILNIUJE, STATYBOS PROJEKTAS
	A 1477	PV/ Architektas	Paulius Dedelė	2019.10
A 1477	PDV	Paulius Dedelė	2019.10	OBJEKTAS Daugiabutis gyvenamasis namas
	Projektavo	Paulius Dedelė	2019.10	BRĖŽINYS Pirmo aukšto planas 1 : 150
STADIJA	UŽSAKOVAS: G.L.			LAPAS
PP				1
	2017.08.28-NS-PP			LAPŲ
				1

2 aukšto eksplikacija		
Patalpos Nr.	Pavadinimas	Plotas
201 butas		
201-1	Holas	9.88 m ²
201-2	Svetainė/Virtuvė	25.85 m ²
201-3	Kambarys	11.22 m ²
201-4	Kambarys	10.75 m ²
201-5	Vonios kambarys	6.36 m ²
		64.07 m ²
202 butas		
202-1	Holas	5.19 m ²
202-2	Vonios kambarys	5.84 m ²
202-3	Svetainė/Virtuvė	37.45 m ²
202-4	Svetainė/Virtuvė	15.62 m ²
202-5	Vonios kambarys	18.16 m ²
		82.25 m ²
203 butas		
203-1	Holas	9.47 m ²
203-2	Vonios kambarys	5.85 m ²
203-3	Svetainė/Virtuvė	37.34 m ²
203-4	Kambarys	14.52 m ²
203-5	Kambarys	14.52 m ²
		81.69 m ²
204 butas		
204-1	Holas	6.96 m ²
204-2	Vonios kambarys	5.62 m ²
204-3	Svetainė/Virtuvė	27.92 m ²
204-4	Kambarys	18.05 m ²
		58.55 m ²
205 butas		
205-1	Holas	4.62 m ²
205-2	Vonios kambarys	5.62 m ²
205-3	Svetainė/Virtuvė	26.34 m ²
205-4	Kambarys	12.74 m ²
205-5	Kambarys	12.97 m ²
		62.29 m ²
206 butas		
206-1	Holas	3.60 m ²
206-2	Vonios kambarys	6.40 m ²
206-3	Svetainė/Virtuvė	30.10 m ²
		40.10 m ²
207 butas		
207-1	Holas	3.60 m ²
207-2	Vonios kambarys	4.52 m ²
207-3	Svetainė/Virtuvė	27.33 m ²
		35.44 m ²
208 butas		
208-1	Holas	6.45 m ²
208-2	Vonios kambarys	5.10 m ²
208-3	Svetainė/Virtuvė	27.57 m ²
208-4	Kambarys	7.74 m ²
		46.86 m ²
209 butas		
209-1	Holas	4.10 m ²
209-2	Vonios kambarys	6.38 m ²
209-3	Svetainė/Virtuvė	26.67 m ²
209-4	Kambarys	9.18 m ²
		46.33 m ²
Bendro naudojimo patalpos		
211-1	Holas	61.07 m ²
		61.07 m ²
VISO		578.66 m²



Data	Laida	Keitimas		
ATESTATO NR.	UAB "STUDIJA PS" Verkių g. 29/Ūkio kiemas 3, Vilnius; J.Zauerveino 21-7, Klaipėda tel.: 8 618 11933			KOMPLEKSAS DAUGIABUČIO GYVENAMOJO NAMO ELBINGO G.1, VILNIUJE, STATYBOS PROJEKTAS
	A 1477	PV/ Architektas	Paulius Dedelė	2019.10
A 1477	PDV	Paulius Dedelė	2019.10	OBJEKTAS Daugiabutis gyvenamasis namas
	Projektavo	Paulius Dedelė	2019.10	BRĖŽINYS Antro aukšto planas 1 : 150
STADIJA	UŽSAKOVAS: G.L.			LAPAS
PP	2017.08.28-NS-PP			LAPŲ
				1
				1

3 aukšto eksplikacija		
Patalpos Nr.	Pavadinimas	Plotas
301 butas		
301-1	Holas	9.88 m ²
301-2	Vonios kambarys	6.39 m ²
301-3	Svetainė/Virtuvė	25.85 m ²
301-4	Kambarys	11.22 m ²
301-5	Kambarys	10.75 m ²
64.10 m ²		
302 butas		
302-1	Holas	5.19 m ²
302-2	Vonios kambarys	5.84 m ²
302-3	Svetainė/Virtuvė	37.45 m ²
302-4	Svetainė/Virtuvė	15.62 m ²
302-5	Vonios kambarys	18.16 m ²
82.25 m ²		
303 butas		
303-1	Holas	9.71 m ²
303-2	Drabužinė	5.61 m ²
303-3	Svetainė/Virtuvė	37.34 m ²
303-4	Kambarys	14.52 m ²
303-5	Kambarys	14.52 m ²
81.70 m ²		
304 butas		
304-1	Holas	6.96 m ²
304-2	Vonios kambarys	5.62 m ²
304-3	Svetainė/Virtuvė	27.92 m ²
304-4	Kambarys	18.05 m ²
58.55 m ²		
305 butas		
305-1	Holas	7.39 m ²
305-2	Vonios kambarys	5.62 m ²
305-3	Svetainė/Virtuvė	23.57 m ²
305-4	Kambarys	12.74 m ²
305-5	Kambarys	12.97 m ²
62.29 m ²		
306 butas		
306-1	Holas	3.60 m ²
306-2	Vonios kambarys	6.40 m ²
306-3	Svetainė/Virtuvė	30.10 m ²
40.10 m ²		
307 butas		
307-1	Holas	3.60 m ²
307-2	Vonios kambarys	4.52 m ²
307-3	Svetainė/Virtuvė	27.33 m ²
35.44 m ²		
308 butas		
308-1	Holas	6.45 m ²
308-2	Vonios kambarys	5.10 m ²
308-3	Svetainė/Virtuvė	27.57 m ²
308-4	Kambarys	7.74 m ²
46.86 m ²		
309 butas		
309-1	Holas	4.10 m ²
309-2	Vonios kambarys	6.38 m ²
309-3	Svetainė/Virtuvė	26.67 m ²
309-4	Kambarys	9.18 m ²
46.33 m ²		
Bendro naudojimo patalpos		
311-1	Holas	61.06 m ²
61.06 m ²		
VISO		578.69 m²

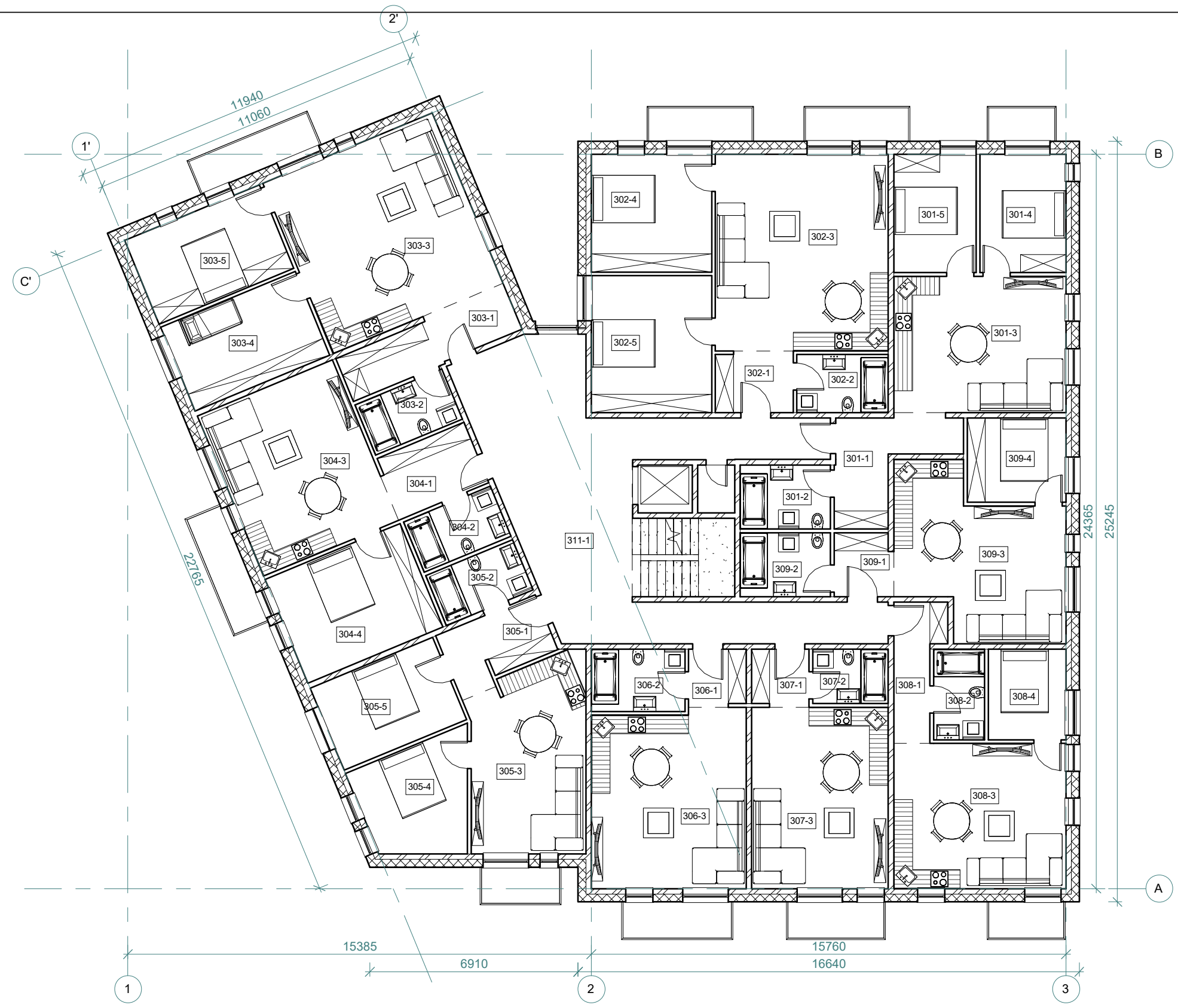

Data	Laida	Keitimas		
ATESTATO NR.	UAB "STUDIJA PS"		KOMPLEKSAS	
	Verkių g. 29/Ūkio kiemas 3, Vilnius; J.Zauerveino 21-7, Klaipėda tel.: 8 618 11933		DAUGIABUČIO GYVENAMOJO NAMO ELBINGO G.1, VILNIUJE, STATYBOS PROJEKTAS	
	A 1477	PV/ Architektas	Paulius Dedelė	2019.10
A 1477	PDV	Paulius Dedelė	2019.10	OBJEKTAS
	Projektavo	Paulius Dedelė	2019.10	Daugiabutis gyvenamasis namas
				BRĖŽINYS
				Trečio aukšto planas 1 : 150
STADIJA	UŽSAKOVAS: G.L.		LAPAS	LAPŲ
PP			1	1

4 aukšto eksplikacija

401 butas		
401-1	Holas	9.88 m ²
401-2	Vonios kambarys	6.39 m ²
401-3	Svetainė/Virtuvė	25.80 m ²
401-4	Kambarys	11.22 m ²
401-5	Kambarys	10.75 m ²
64.04 m ²		

402 butas		
402-1	Holas	5.19 m ²
402-2	Vonios kambarys	5.84 m ²
402-3	Svetainė/Virtuvė	37.45 m ²
402-4	Svetainė/Virtuvė	15.56 m ²
402-5	Holas	18.10 m ²
82.14 m ²		

403 butas		
403-1	Holas	5.16 m ²
403-2	Kambarys	17.51 m ²
403-3	Vonios kambarys	5.06 m ²
403-4	Svetainė/Virtuvė	15.53 m ²
43.26 m ²		

404 butas		
404-1	Holas	3.60 m ²
404-2	Vonios kambarys	5.42 m ²
404-3	Svetainė/Virtuvė	30.72 m ²
39.74 m ²		

405 butas		
405-1	Holas	3.60 m ²
405-2	Vonios kambarys	4.52 m ²
405-3	Svetainė/Virtuvė	27.33 m ²
35.44 m ²		

406 butas		
406-1	Holas	6.44 m ²
406-2	Vonios kambarys	5.10 m ²
406-3	Svetainė/Virtuvė	27.57 m ²
406-4	Kambarys	7.74 m ²
46.85 m ²		

407 butas		
407-1	Holas	4.10 m ²
407-2	Vonios kambarys	6.39 m ²
407-3	Svetainė/Virtuvė	26.68 m ²
407-4	Kambarys	9.18 m ²
46.36 m ²		

Bendro naudojimo patalpos		
408-1	Holas	29.85 m ²
29.85 m ²		

VISO		387.69 m ²
------	--	-----------------------

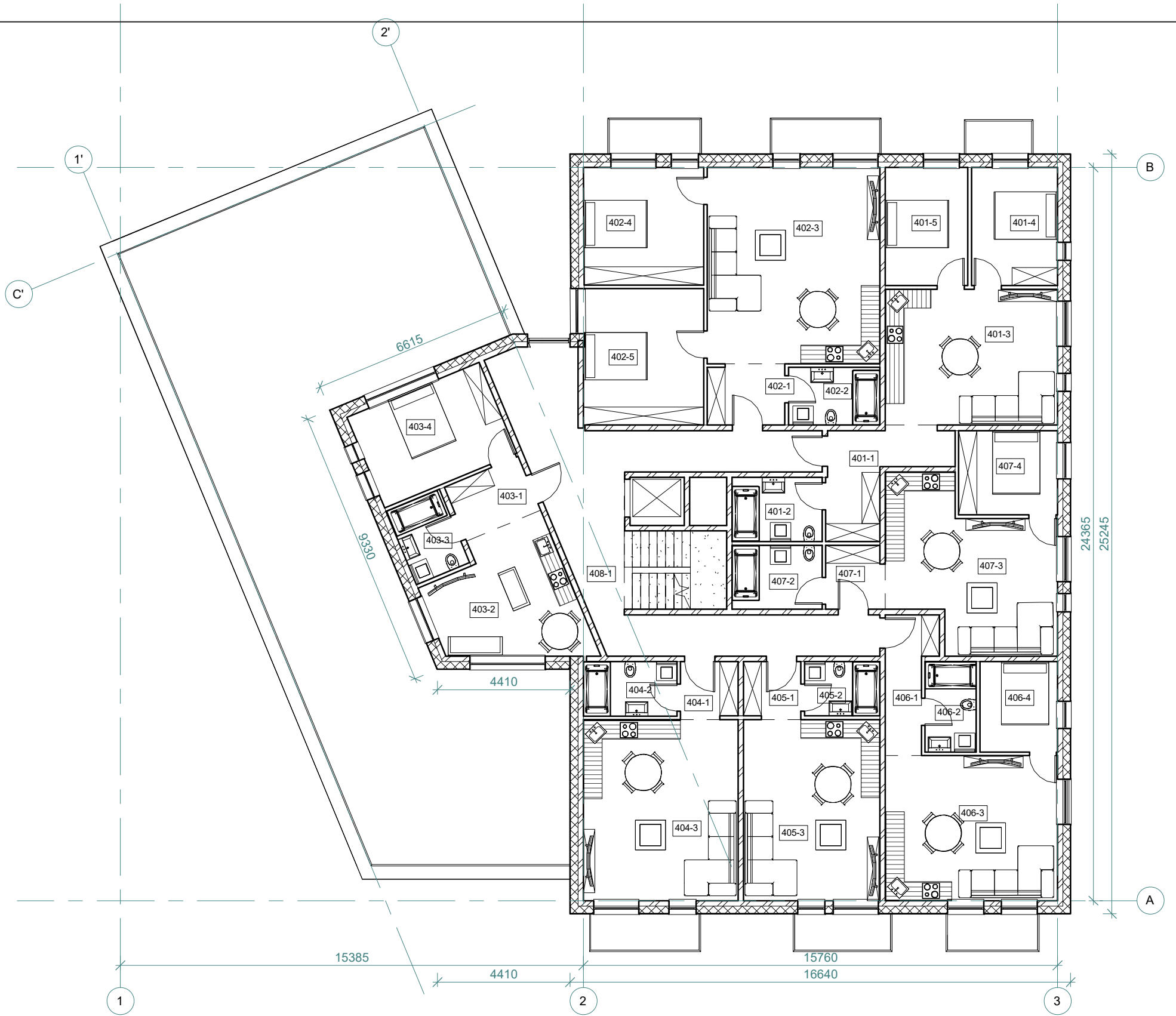

Data	Laida	Keitimas		
ATESTATO NR.	UAB "STUDIJA PS" Verkių g. 29/Ūkio kiemas 3, Vilnius; J.Zauerveino 21-7, Klaipėda tel.: 8 618 11933		KOMPLEKSAS DAUGIABUČIO GYVENAMOJO NAMO ELBINGO G.1, VILNIUJE, STATYBOS PROJEKTAS	
A 1477	PV/ Architektas	Paulius Dedelė	2019.10	OBJEKTAS Daugiabutis gyvenamasis namas
A 1477	PDV	Paulius Dedelė	2019.10	BRĖŽINYS Ketvirto aukšto planas 1 : 150
	Projektavo	Paulius Dedelė	2019.10	
STADIJA	UŽSAKOVAS: G.L.		LAPAS	LAPŲ
PP	2017.08.28-NS-PP		1	1

5 aukšto eksplikacija		
Patalpos Nr.	Pavadinimas	Plotas

501 butas		
501-1	Holas	9.87 m ²
501-2	Svetainė/Virtuvė	25.85 m ²
501-3	Kambarys	11.22 m ²
501-4	Vonios kambarys	6.39 m ²
501-4	Kambarys	10.75 m ²
		64.09 m ²

502 butas		
502-1	Holas	5.19 m ²
502-2	Vonios kambarys	5.84 m ²
502-3	Svetainė/Virtuvė	37.45 m ²
502-4	Svetainė/Virtuvė	15.62 m ²
502-5	Holas	18.16 m ²
		82.25 m ²

503 butas		
503-1	Holas	5.16 m ²
503-2	Svetainė/Virtuvė	18.53 m ²
503-3	Vonios kambarys	5.06 m ²
503-4	Kambarys	15.53 m ²
		44.28 m ²

504 butas		
504-1	Holas	3.60 m ²
504-2	Vonios kambarys	5.63 m ²
504-3	Svetainė/Virtuvė	30.91 m ²
		40.14 m ²

505 butas		
505-1	Holas	3.60 m ²
505-2	Vonios kambarys	4.52 m ²
505-3	Svetainė/Virtuvė	27.33 m ²
		35.44 m ²

506 butas		
506-1	Holas	6.45 m ²
506-2	Vonios kambarys	5.10 m ²
506-3	Svetainė/Virtuvė	27.57 m ²
506-4	Kambarys	7.74 m ²
		46.86 m ²

507 butas		
507-1	Holas	4.10 m ²
507-2	Vonios kambarys	6.38 m ²
507-3	Svetainė/Virtuvė	26.67 m ²
507-4	Kambarys	9.18 m ²
		46.33 m ²

Bendro naudojimo patalpos		
508-1	Holas	44.15 m ²
		44.15 m ²

VISO 403.55 m²

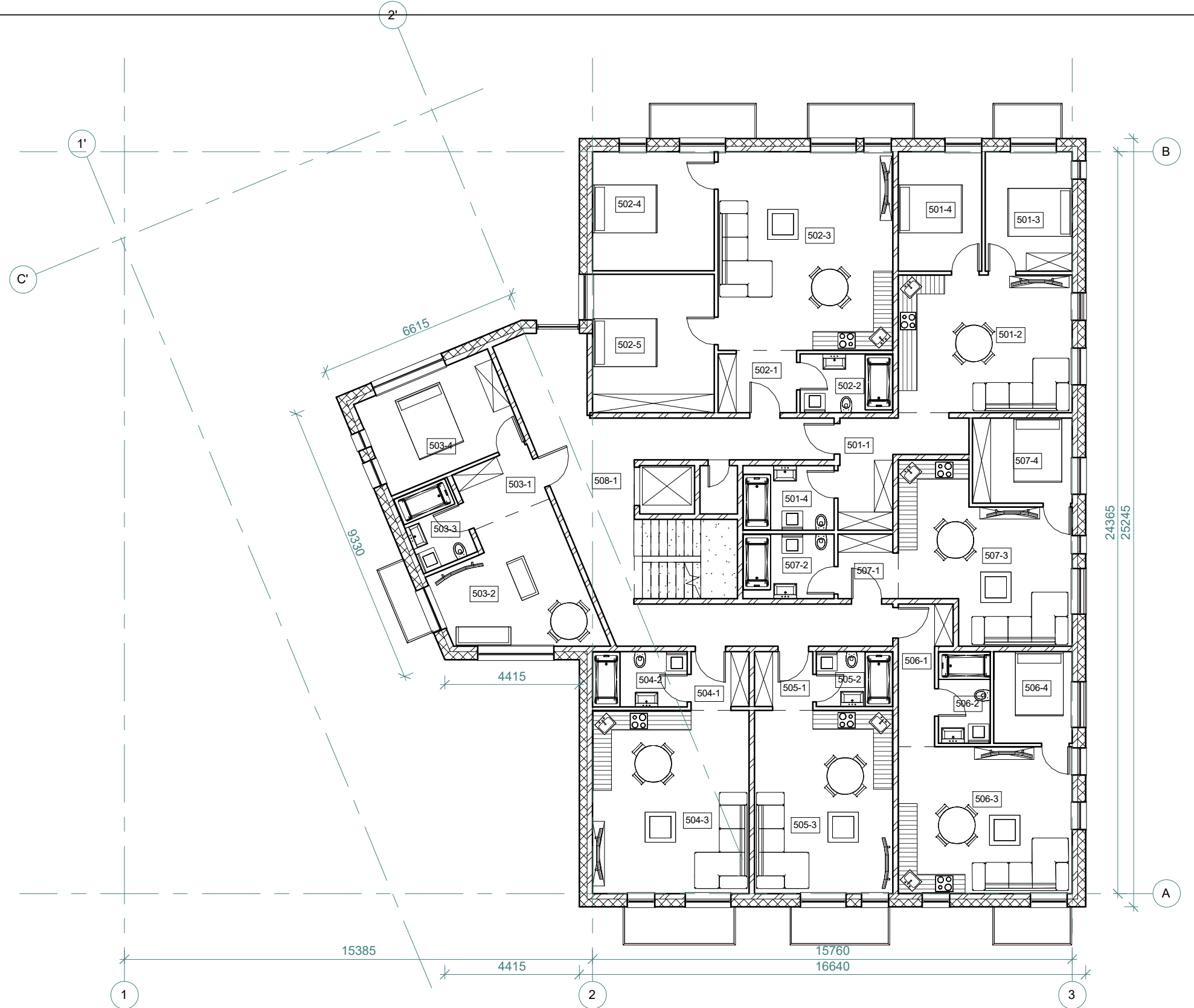

Data	Laida	Keitimas		
ATESTATO NR.	UAB "STUDIJA PS" Verkių g. 29/Ūkio kiemas 3, Vilnius; J.Zauerveino 21-7, Klaipėda tel.: 8 618 11933		KOMPLEKSAS DAUGIABUČIO GYVENAMOJO NAMO ELBINGO G.1, VILNIUJE, STATYBOS PROJEKTAS	
A 1477	PV/ Architektas	Paulius Dedelė	2019.10	OBJEKTAS Daugiabutis gyvenamasis namas BRĖŽINYS Penkto aukšto planas 1 : 150
A 1477	PDV	Paulius Dedelė	2019.10	
	Projektavo	Paulius Dedelė	2019.10	
STADIJA	UŽSAKOVAS: G.L.		LAPAS	LAPŲ
PP			2017.08.28-NS-PP	1 / 1

Antstato eksplikacija		
Patalpos Nr.	Pavadinimas	Plotas

Bendro naudojimo patalpos

601-1	Techninė patalpa	80.02 m ²
601-2	Holas	12.51 m ²
601-3	Techninė patalpa	57.42 m ²

149.95 m²
149.95 m²

VISO

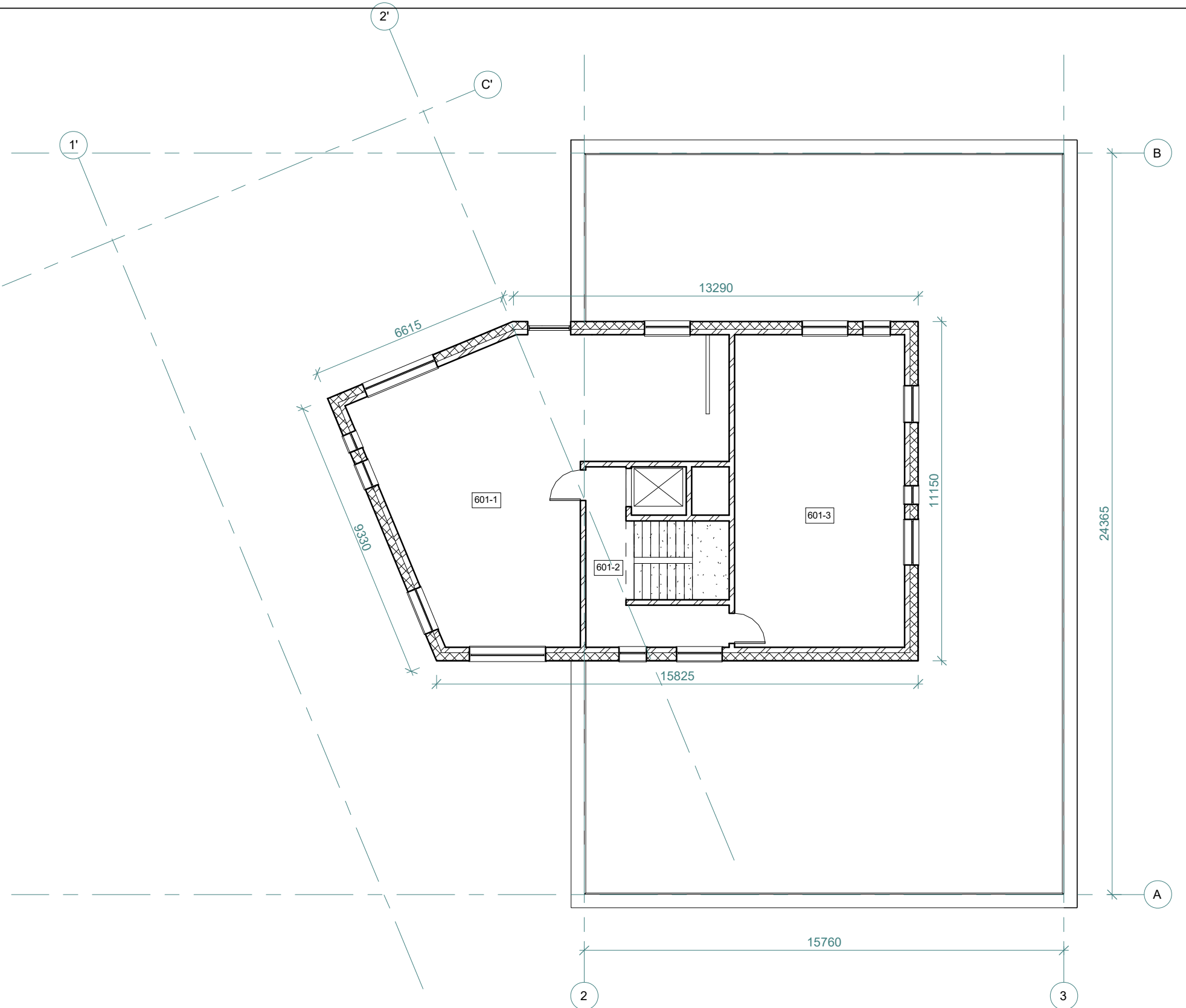

Data	Laida	Keitimas		
ATESTATO NR.	UAB "STUDIJA PS" Verkių g. 29/Ūkio kiemas 3, Vilnius; J.Zauerveino 21-7, Klaipėda tel.: 8 618 11933		KOMPLEKSAS DAUGIABUČIO GYVENAMOJO NAMO ELBINGO G.1, VILNIUJE, STATYBOS PROJEKTAS	
A 1477	PV/ Architektas	Paulius Dedelė	2019.10	OBJEKTAS Daugiabutis gyvenamasis namas
A 1477	PDV	Paulius Dedelė	2019.10	
	Projektavo	Paulius Dedelė	2019.10	
STADIJA	UŽSAKOVAS: G.L.		BRĖŽINYS Antstato planas 1 : 150	
PP			2017.08.28-NS-PP	LAPAS 1
				LAPŲ 1



ATESTATO NR.	UAB "STUDIJA PS" Verkių g. 29/Ūkio kiemas 3, Vilnius; J.Zauerveino 21-7, Klaipėda tel.: 8 618 11933				KOMPLEKSAS DAUGIABUČIO GYVENAMOJO NAMO ELBINGO G.1, VILNIUJE, STATYBOS PROJEKTAS		
	A 1477	PV/ Architektas	Paulius Dedelė	2019.10	OBJEKTAS Daugiabutis gyvenamasis namas	LAIDA 0	
	A 1477	PDV	Paulius Dedelė	2019.10			
	Projektavo	Paulius Dedelė	2019.10	BRĖŽINYS Fasadai M 1:250			
STADIJA	UŽSAKOVAS: G.L.				LAPAS	LAPŲ	
TP					2017.08.28-NS-PP	1	1

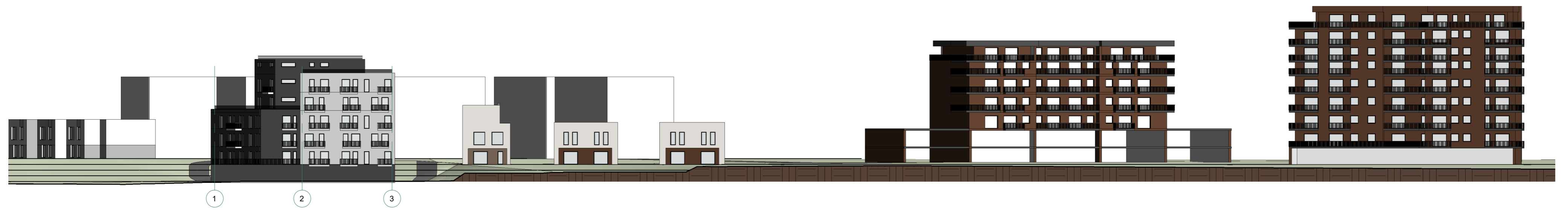

Giluzio gatvės išklotinė

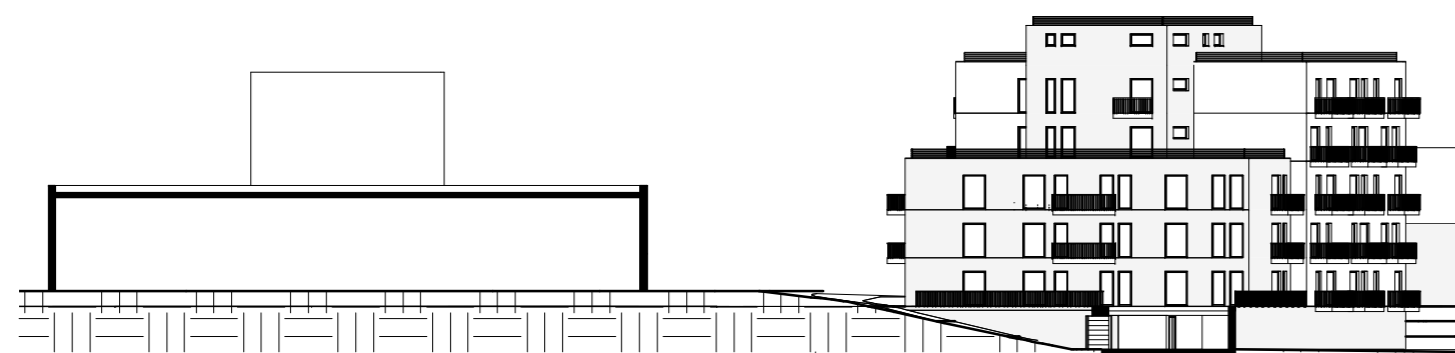

Teritorijos pjūvis 1-1



Elbingo gatvės išklotinė

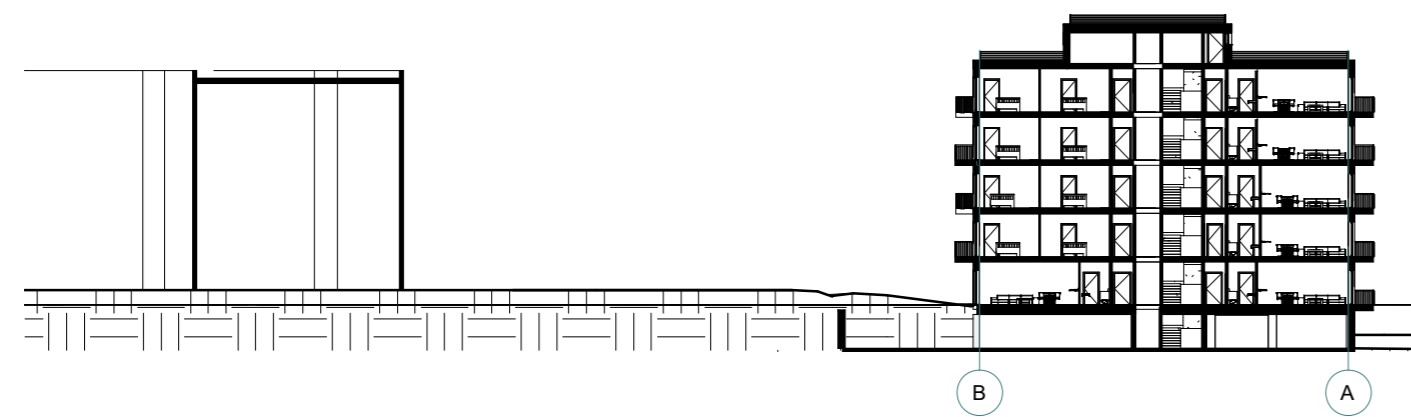

Teritorijos pjūvis 2-2

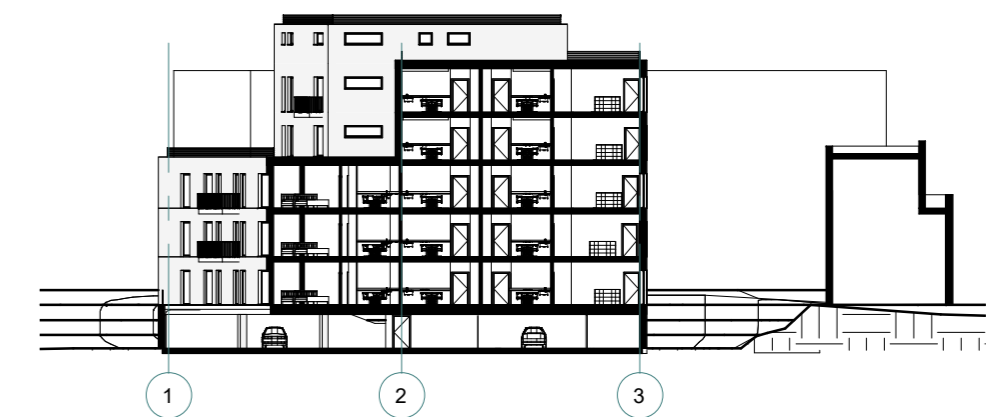

Teritorijos pjūvis 3-3

Data	Laida	Keitimas	KOMPLEKSAS		
ATESTATO NR.	UAB "STUDIJA PS" Verkių g. 29/Ūkio kiemas 3, Vilnius; J.Zauveino 21-7, Klaipėda tel.: 8 618 11933		DAUGIABUČIO GYVENAMOJO NAMO ELBINGO G.1, VILNIUJE. STATYBOS PROJEKTAS		
A 1477	PV/ Architektas	Paulius Dedelė	2019.10	OBJEKTAS Daugiabutis gyvenamasis namas	LAIDA 0
A 1477	PDV	Paulius Dedelė	2019.10		
	Projektavo	Paulius Dedelė	2019.10		
				BREŽINYS Išklotinės ir teritorijos pjūviai	
STADIJA	UŽSAKOVAS: G.L.		2017.08.28-NS-PP	LAPAS	LAPŲ
PP				1	1



Data	Laida	Keitimas				
ATESTATO NR.	UAB "STUDIJA PS" Verkių g. 29/Ūkio kiemas 3, Vilnius; J.Zauerveino 21-7, Klaipėda tel.: 8 618 11933			KOMPLEKSAS DAUGIABUČIO GYVENAMOJO NAMO ELBINGO G.1, VILNIUJE, STATYBOS PROJEKTAS		
A 1477	PV/ Architektas	Paulius Dedelė		2019.10	OBJEKTAS Daugiabutis gyvenamasis namas	
A 1477	PDV	Paulius Dedelė		2019.10		
	Projektavo	Paulius Dedelė		2019.10		
STADIJA	UŽSAKOVAS: G.L.				BRĖŽINYS 3D-1	
PP						
					LAPAS	LAPŲ
					1	1



Data	Laida	Keitimas				
ATESTATO NR.	UAB "STUDIJA PS" Verkių g. 29/Ūkio kiemas 3, Vilnius; J.Zauerveino 21-7, Klaipėda tel.: 8 618 11933			KOMPLEKSAS DAUGIABUČIO GYVENAMOJO NAMO ELBINGO G.1, VILNIUJE, STATYBOS PROJEKTAS		
A 1477	PV/ Architektas	Paulius Dedelė		2019.10	OBJEKTAS Daugiabutis gyvenamasis namas	LAIDA 0
A 1477	PDV	Paulius Dedelė		2019.10		
	Projektavo	Paulius Dedelė		2019.10		
					BRĖŽINYS 3D-2	
STADIJA	UŽSAKOVAS: G.L.				LAPAS	LAPŲ
PP				2017.08.28-NS-PP	1	1



Data	Laida	Keitimas				
ATESTATO NR.	UAB "STUDIJA PS" Verkių g. 29/Ūkio kiemas 3, Vilnius; J.Zauerveino 21-7, Klaipėda tel.: 8 618 11933			KOMPLEKSAS DAUGIABUČIO GYVENAMOJO NAMO ELBINGO G.1, VILNIUJE, STATYBOS PROJEKTAS		
A 1477	PV/ Architektas	Paulius Dedelė		2019.10	OBJEKTAS Daugiabutis gyvenamasis namas	
A 1477	PDV	Paulius Dedelė		2019.10		
	Projektavo	Paulius Dedelė		2019.10		
					BRĖŽINYS 3D-3	
STADIJA	UŽSAKOVAS: G.L.				LAPAS	LAPŲ
PP					2017.08.28-NS-PP	1



Data	Laida	Keitimas			
ATESTATO NR.	UAB "STUDIJA PS" Verkių g. 29/Ūkio kiemas 3, Vilnius; J.Zauerveino 21-7, Klaipėda tel.: 8 618 11933			KOMPLEKSAS DAUGIABUČIO GYVENAMOJO NAMO ELBINGO G.1, VILNIUJE, STATYBOS PROJEKTAS	
A 1477	PV/ Architektas	Paulius Dedelė	2019.10	OBJEKTAS Daugiabutis gyvenamasis namas	LAIDA 0
A 1477	PDV	Paulius Dedelė	2019.10		
	Projektavo	Paulius Dedelė	2019.10		
STADIJA	UŽSAKOVAS: G.L.			BRĖŽINYS 3D-4	
PP				2017.08.28-NS-PP	LAPAS 1 LAPŲ 1

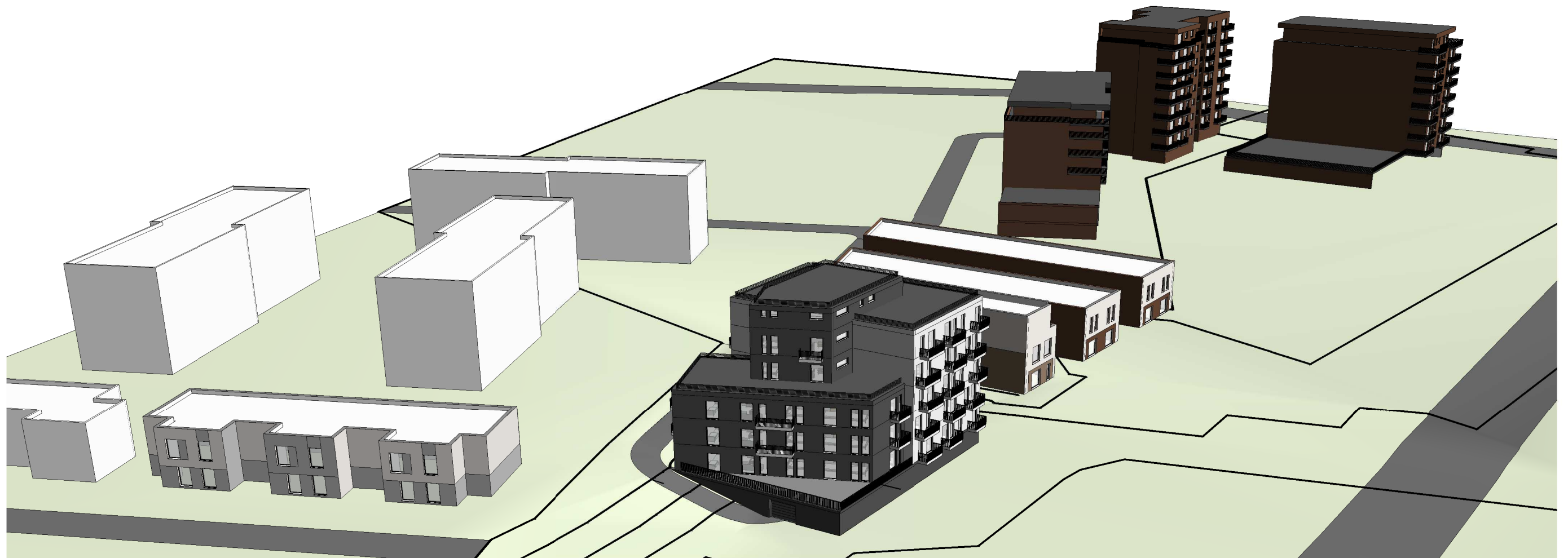

Data	Laida	Keitimas			
ATESTATO NR.	UAB "STUDIJA PS" Verkių g. 29/Ūkio kiemas 3, Vilnius; J.Zauerveino 21-7, Klaipėda tel.: 8 618 11933			KOMPLEKSAS DAUGIABUČIO GYVENAMOJO NAMO ELBINGO G.1, VILNIUJE, STATYBOS PROJEKTAS	
A 1477	PV/ Architektas	P. Dedelė		2019.10	OBJEKTAS Daugiabutis gyvenamasis namas
A 1477	PDV	P. Dedelė		2019.10	
	Projektavo	P. Dedelė		2019.10	
STADIJA					BRĖŽINYS 3D-5
PP	UŽSAKOVAS: G.L.			2017.08.28-NS-PP -9	LAPAS 1
					LAPŲ 1

DETALŪS METADUOMENYS

Dokumento sudarytojas (-ai)	Vilniaus miesto savivaldybė 188710061, Konstitucijos pr. 3, LT-09601, Vilnius
Dokumento pavadinimas (antraštė)	DĖL PROJEKTINIŲ PASIŪLYMŲ ELBINGO G. 1, VILNIUJE, PATVIRTINIMO
Dokumento registracijos data ir numeris	2020-07-07 Nr. A51-84428/20(3.3.2.26E-VMA)
Dokumento gavimo data ir dokumento gavimo registracijos numeris	–
Dokumento specifikacijos identifikavimo žymuo	ADOC-V1.0
Parašo paskirtis	Pasirašymas
Parašą sukūrusio asmens vardas, pavardė ir pareigos	Mindaugas Pakalnis, Vyriausiojo miesto architekto skyriaus vedėjas, Vyriausiojo miesto architekto skyrius
Sertifikatas išduotas	MINDAUGAS PAKALNIS, Vilniaus miesto savivaldybės administracija LT
Parašo sukūrimo data ir laikas	2020-07-07 07:33:33 (GMT+03:00)
Parašo formatas	XAdES-T
Laiko žymoje nurodytas laikas	2020-07-07 07:33:44 (GMT+03:00)
Informacija apie sertifikavimo paslaugų teikėją	ADIC CA-A, Asmens dokumentu israsymo centras prie LR VRM LT
Sertifikato galiojimo laikas	2018-11-19 11:01:47 – 2021-11-18 11:01:47
Informacija apie būdus, naudotus metaduomenų vientisumui užtikrinti	"Registravimas" paskirties metaduomenų vientisumas užtikrintas naudojant "RCSC IssuingCA, VI Registru centras - i.k. 124110246 LT" išduotą sertifikatą "Dokumentų valdymo sistema Avilys, Vilniaus miesto savivaldybės administracija, į.k.188710061 LT", sertifikatas galioja nuo 2018-12-27 14:17:37 iki 2021-12-26 14:17:37
Pagrindinio dokumento priedų skaičius	–
Pagrindinio dokumento pridedamų dokumentų skaičius	–
Priedamo dokumento sudarytojas (-ai)	–
Priedamo dokumento pavadinimas (antraštė)	–
Priedamo dokumento registracijos data ir numeris	–
Programinės įrangos, kuria naudojantis sudarytas elektroninis dokumentas, pavadinimas	Dokumentų valdymo sistema „Avilys“, versija 3.5.28
Informacija apie elektroninio dokumento ir elektroninio (-ių) parašo (-ų) tikrinimą (tikrinimo data)	Atitinka specifikacijos keliamus reikalavimus. Visi dokumente esantys elektroniniai parašai galioja (2020-07-07 07:37:46)
Paieškos nuoroda	–
Papildomi metaduomenys	Nuorašą suformavo 2020-07-07 07:37:47 Dokumentų valdymo sistema „Avilys“