

Teritorijos naudojimo reglamentų aprašomoji lentelė

teritorijos (jos dalies) Nr.	sklypo (jo dalies) Nr.	sklypo (jo dalies) plotas m <sup>2</sup>	Privalomieji teritorijos naudojimo reglamentai										Papildomi teritorijos naudojimo reglamentai			
			teritorijos naudojimo tipas	žemės naudojimo paskirtis	žemės naudojimo būdai	leistinas pastatų aukštis		užstatymo tankis, %	užstatymo intensyvumas ar užstatymo tūrio tankis	užstatymo tipas	galimi žemės sklypų dydžiai		priklausomųjų želdynų ir želdynių teritorijų dalys, %	pastatų aukštų skaičius	statinių paskirtys	kiti reglamentai
						nuo žemės paviršiaus, m	altitudė, m				mažiausi, m <sup>2</sup>	didžiausi, m <sup>2</sup>				
1	-	650	GM Mišri gyvenamoji teritorija	Kita	G2 Daugiabučių gyvenamųjų pastatų ir bendrabučių teritorijos	<13	<134,0	<50%	<1,2	Laisvo planavimo (I p)	-	-	Ne mažiau nei 30%	1-3	Gyvenamosios paskirties (trijų ir daugiau butų) pastatas	Sklype planuojami apribojimai pagal LR vyriausybės įsakymu nr. 343 patvirtintų "Specialiųjų žemės ir miško naudojimo sąlygų" skyrių reikalavimus: I. Ryšių linijų apsaugos zonos; V. Aerodromo apsaugos zonos (0,065 ha); VI. Elektros linijų apsaugos zonos; XLVIII. Šilumos ir karšto vandens tiekimo tinklų apsaugos zonos; XILX. Vandentiekio, lietaus ir fekalinės kanalizacijos tinklų ir įrenginių apsaugos zonos.

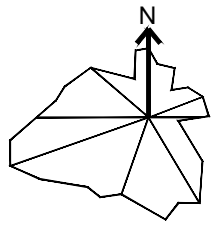

PASTABOS:

- Antžeminė pastato dalis statoma ne arčiau nei 3,0 metrai nuo sklypo ribos, pastato aukščiui esant didesniai nei 8,5 m, jis nuo sklypo ribos turi būti atitraukiamas po 0,5 m kiekvienam papildomam 1,0 m aukščio.
- Statomas pastatas - I ugniaatsparumo laipsnio. Techninio projekto stadijoje projektuojant II arba III ugniaatsparumo laipsnio pastatą turi būti išlaikomi norminiai atstumai.
- Vandenį gaisrų gesinimui numatoma tiekti iš esamų gaisrinių hidrantų.
- Sklype augs saugotini medžiai, kurie gali būti kertami vadovaujantis "Saugotinių medžių ir krūmų kirtimo, persodinimo ar kitokio pašalinimo atvejų, šių darbų vykdymo ir leidimų šiems darbams išdavimo, medžių ir krūmų vertės atlyginimo tvarkos aprašu".
- Projektuojant pastatą užtikrinti kaimyninių namų butų norminę insoliaciją.
- Automobilių parkavimas - uždaroje požeminėje automobilių saugykloje.

taško Nr.	sklypo (jo dalies) koordinatės	
	x	y
1	6060021,11	580135,22
2	6060015,53	580140,38
3	6059997,23	580157,25
4	6059983,67	580142,55
5	6060001,97	580140,68
6	6060007,56	580120,53

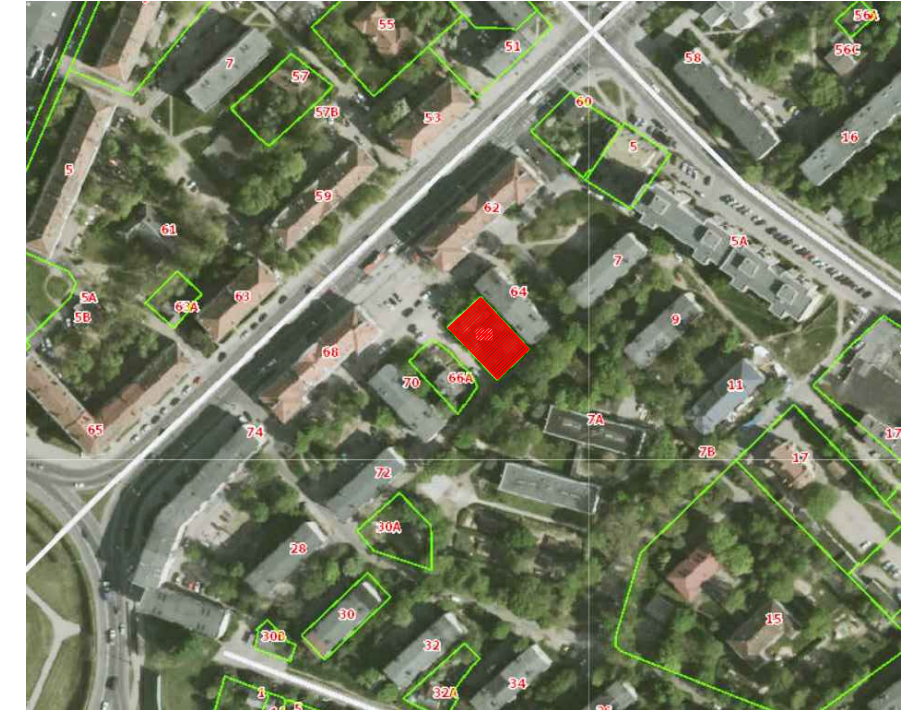

Vardas, pavardė	Parašas	Pastabos
P. G.		Su plano sprendiniais susipažinau ir sutinku
K. K.		
J. K.		

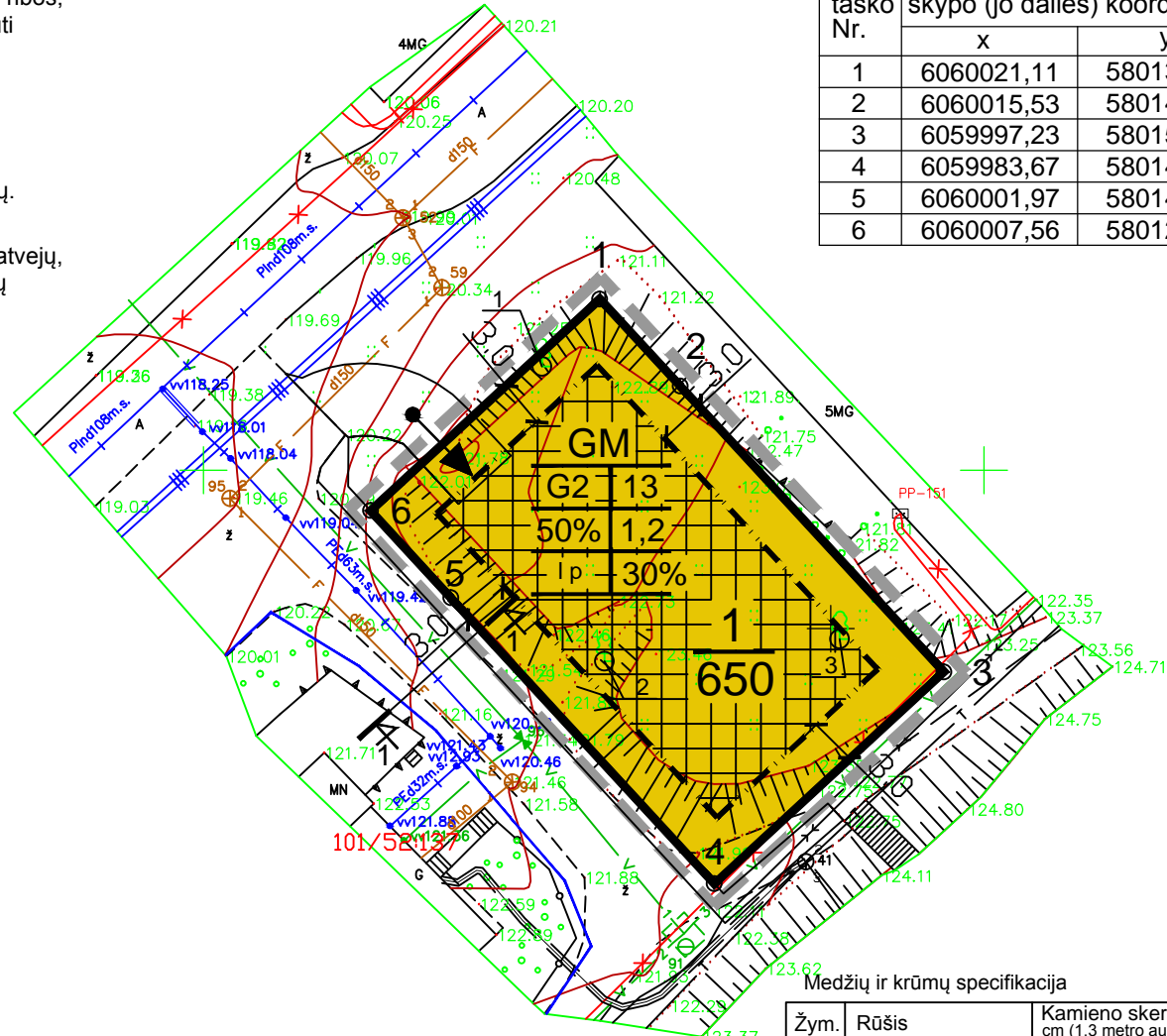

J.k.186461241; Vilnius, Kalvarijų g. 129-301, tel.:2779655, krianta@mail.lt					
<b>KRIANTA</b>					
Pareigos	Kv. paž. Nr.	Parašas	Vardas, pavardė	Data	A.V.
VADOVAS	2M-M-716		K. T.	2018 03	
GEODEZININKAS	1GKV-462		D. Š.	2018 03	
UŽSAKOVAS					
OBJEKTAS	Topografinė nuotrauka M1:500 Savanorių pr. 66 Vilnius				
	Lapų skaičius	Lapo Nr.	Koordinacių sistema - LKS94		
	1	1	Aukščių sistema - LAS07		

Sl. Vilniaus planas  
Geografinių informacinių sistemų skyriaus  
GIS inžinierė  
Neringa Verkauskienė

Esamos požeminės komunikacijos suderintos:

Eil. Nr.	Istaigos pavadinimas	Data	V.Pavardė	Parašas	Pastabos
1.	Vilniaus MPD	2016.05.19	R. Biliūnas		
2.	AB "Vilniaus šilumos tinklai"	2018.03.06	A. Štikonas		
3.	TELIA LT, AB	2018.03.07	D. Drobys		
4.	UAB "Vilniaus gatvių apšvietimo tinklai"	2018.03.05	A. Antonas		
5.	AB "Energijos skirstymo operatorius" Reg. Nr. 497	2018.03.05	A. Čudajevičius		
6.	UAB "VVP"	2018.03.06	R. Paškevičius		
7.	AB "Litgrid" Nr. 5566	2018.03.08	V. Ušackas		
8.	UAB "Skaidula"	2018.03.07	P. Jankauskas		
9.					
10.					
11.					

1:500  
1:20000

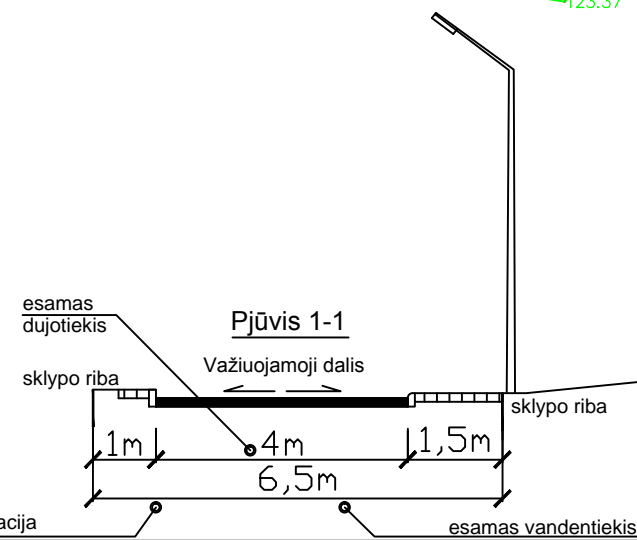

Žym.	Rūšis	Kamieno skersmuo, cm (1,3 metro aukštyje)
1	Klevas	30
2	Beržas	35
3	Klevas	38

SUTARTINIAI ŽYMĖJIMAI		T	Teritorijos naudojimo reglamentai: T - teritorijos naudojimo tipas arba pagrindinė žemės naudojimo paskirtis; 1 - žemės naudojimo būdas (būdai); 2 - leistinas pastatų aukštis metrais; 3 - leistinas žemės sklypo užstatymo tankis; 4 - leistinas žemės sklypo užstatymo intensyvumas; 5 - užstatymo tipas; 6 - priklausomųjų želdynų ir želdynių teritorijų dalys, %;
		1 2 3 4 5 6	
	Detaliojo plano galiojimo riba		
	Sklypo riba		
	Statybos riba		
	Įvažiavimas į sklypą		
	Daugiabučių gyv. pastatų ir bendrabučių teritorija		
	Statybos zona		
		<b>1</b>	Sklypo numeris
		<b>650</b>	Sklypo plotas m kv.

Atestato Nr.				Teritorijos prie Savanorių pr. 66 nedidelių veiklos mastų detaliojo plano sprendinių žemės sklype (kad. nr. 0101/0052:457), Savanorių pr. 66, Vilniuje, koregavimas	
Rengėjas	UAB "Vildomus"	UAB "Vildomus", Viršuliškių g. 55 - 63, Vilnius. Tel.: +370 600 86222		Mastelis	Dalis
ATP1320	PV	Simonas Klumbys	2019	PAGRINDINIS BRĖŽINYS	1:500
Detaliojo plano iniciatoriai	K. K. J. K. P. G.			LAPAS	LAPŲ
				DTP	1 1