



EKSPLIKACIJA			
Aukštas	Nr.	PATALPOS PAVADINIMAS	Plotas, m ²
BUTAS A			
2	A2.01	Koridorius	4.10
	A2.02	WC / vonia	5.65
	A2.03	Gyvenamasis kambarys	9.31
	A2.04	Gyvenamasis kambarys	13.97
	A2.05	Gyvenamasis kambarys	11.51
IŠ VISO:			44.54
BUTAS B			
2	B2.01	Koridorius	3.16
	B2.02	WC / vonia	4.83
	B2.03	Gyvenamasis kambarys	8.67
	B2.04	Gyvenamasis kambarys	13.01
	B2.05	Gyvenamasis kambarys	9.88
IŠ VISO:			39.55
BUTAS C			
2	C2.01	Koridorius	3.16
	C2.02	WC / vonia	4.83
	C2.03	Gyvenamasis kambarys	8.67
	C2.04	Gyvenamasis kambarys	13.01
	C2.05	Gyvenamasis kambarys	9.88
IŠ VISO:			39.55
BUTAS D			
2	D2.01	Koridorius	4.10
	D2.02	WC / vonia	5.65
	D2.03	Gyvenamasis kambarys	9.31
	D2.04	Gyvenamasis kambarys	13.97
	D2.05	Gyvenamasis kambarys	11.51
IŠ VISO:			44.54
VISO ANTRAME AUKŠTE:			168.1800

DAUGIABUTIS GYVENAMASIS NAMAS G (4 butai)
 Tipinio buto plotas: 89,87 ir 79,99 m²

Pirmo aukšto bendras plotas: 171,54 m²
Antro aukšto bendras plotas: 168,18 m²

BENDRAS PLOTAS: 339,72 m²

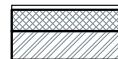
SUTARTINIAI ŽYMĖJIMAI

-  Mūrinė siena su apšiltinimu
-  Mūrinės sienos

Kval. patv. dok. Nr.	 Žirgų g. 19, Antezeriai, Vilniaus r. Tel.: +370 671 95367 El. paštas: globalus.projektavimas@gmail.com				Statinio pavadinimas: Daugiabučių gyvenamųjų namų Lazdynėlių g. 57, Vilniuje, statybos projektas		
	Atestato Nr.	Pareigos	Vardas, pavardė	Parašas	Data	Brėžinio pavadinimas:	
	A1213	PV	Joana Janulevičienė		2019	G daugiabutis gyvenamasis namas. Antro aukšto planas M1:100	
	A1213	PDV	Joana Janulevičienė		2019		
		Arch.	Aleksandra Ivanova		2019		
Kalba: LT	Statytojo (užsakovo) pavadinimas: UAB "Rinvest"				Dokumento žymuo: GP19-270-PP-BR-G02		
						Lapas	Lapų
						1	1

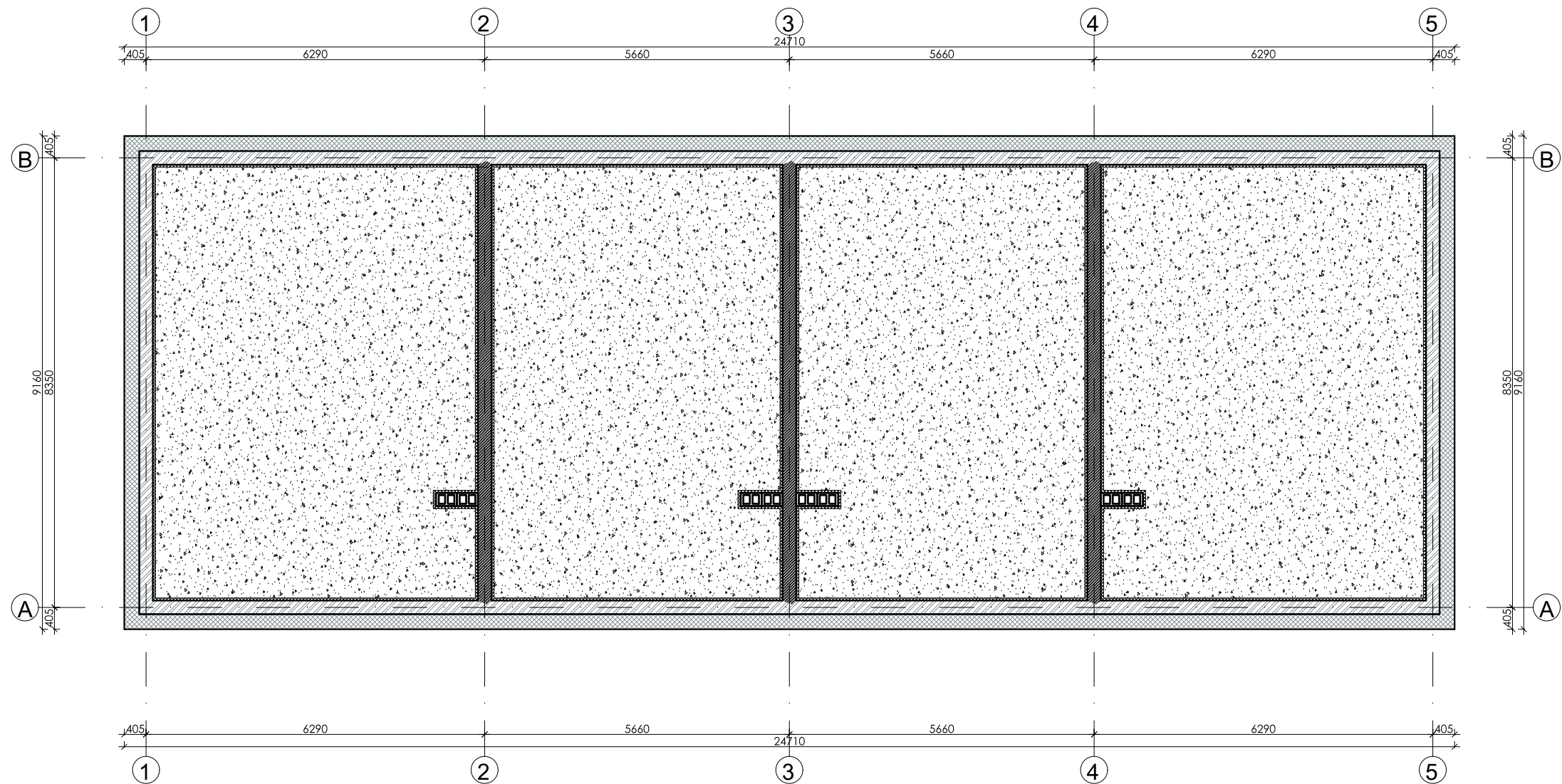

Kval. patv. dok. Nr.	 Žirgų g. 19, Antezėriai, Vilniaus r. Tel.: +370 671 95367 El. paštas: globalus.projektavimas@gmail.com				Statinio pavadinimas:		
					Daugiabučių gyvenamųjų namų Lazdynėlių g. 57, Vilniuje, statybos projektas		
Atestato Nr.	Pareigos	Vardas, pavardė	Parašas	Data	Brėžinio pavadinimas:	Laida	
A1213	PV	Joana Janulevičienė		2019	G daugiabutis gyvenamasis namas. Stogo planas M1:100	0	
A1213	PDV	Joana Janulevičienė		2019			
	Arch.	Aleksandra Ivanova		2019			
Kalba: LT	Statytojo (užsakovo) pavadinimas: UAB "Rinvest"				Dokumento žymuo: GP19-270-PP-BR-G03	Lapas 1	Lapų 1

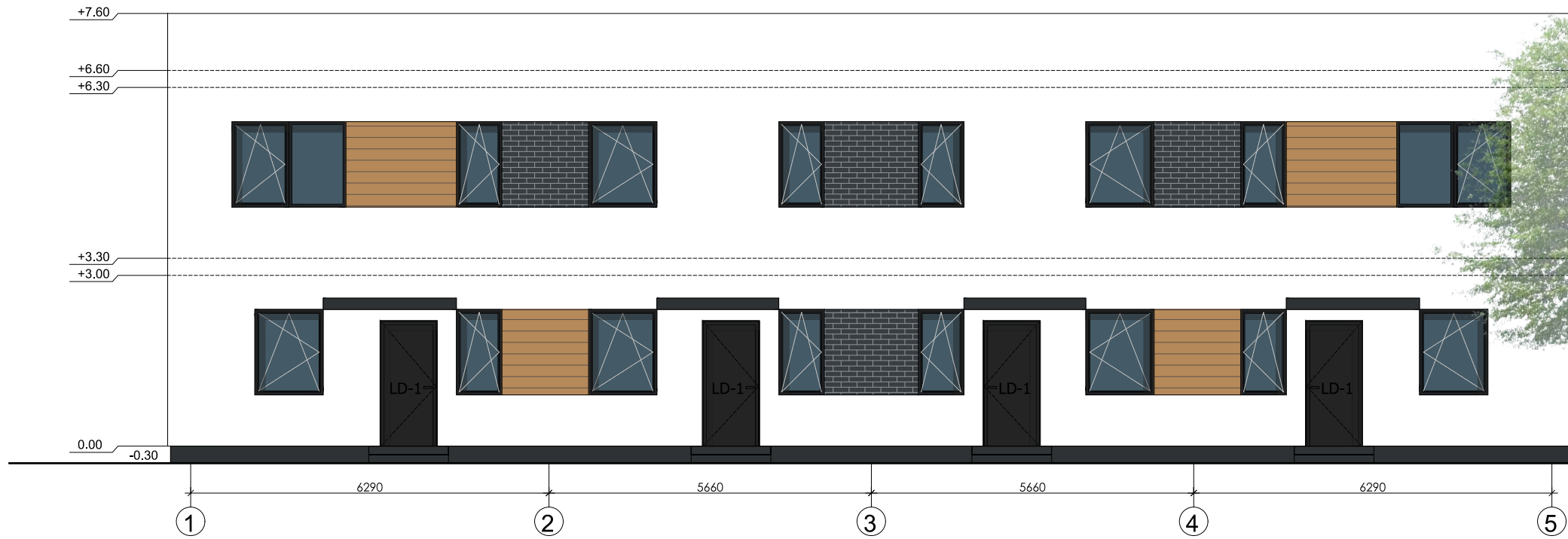

SUTARTINIAI ŽENKLAI

	MEDINĖS DAILYLENTĖS - ŠVIESIAI RUDA SPALVA
	DEKORATYVINIS KLINKERIS - TAMSIAI PILKA SPALVA
	PLONASLUOKSNIS DEKORATYVINIS TINKAS - BALTA SPALVA
	LANGAI - PLASTIKINIAI - TAMSIAI PILKA SPALVA

DAUGIABUTIS GYVENAMASIS NAMAS G (4 butai)
 Tipinio buto plotas: 89,87 ir 79,99 m²
 Pirmo aukšto bendras plotas: 171,54 m²
 Antro aukšto bendras plotas: 168,18 m²
BENDRAS PLOTAS: 339,72 m²

Kval. patv. dok. Nr.			Žirgų g. 19, Antezėriai, Vilniaus r. Tel.: +370 671 95367 El. paštas: globalus.projektavimas@gmail.com	
	Atestato Nr.	Pareigos	Vardas, pavardė	Parašas
	A1213	PV	Joana Janulevičienė	2019
	A1213	PDV	Joana Janulevičienė	2019
		Arch.	Aleksandra Ivanova	2019
Kalba: LT	Statytojo (užsakovo) pavadinimas: UAB "Rinvest"			

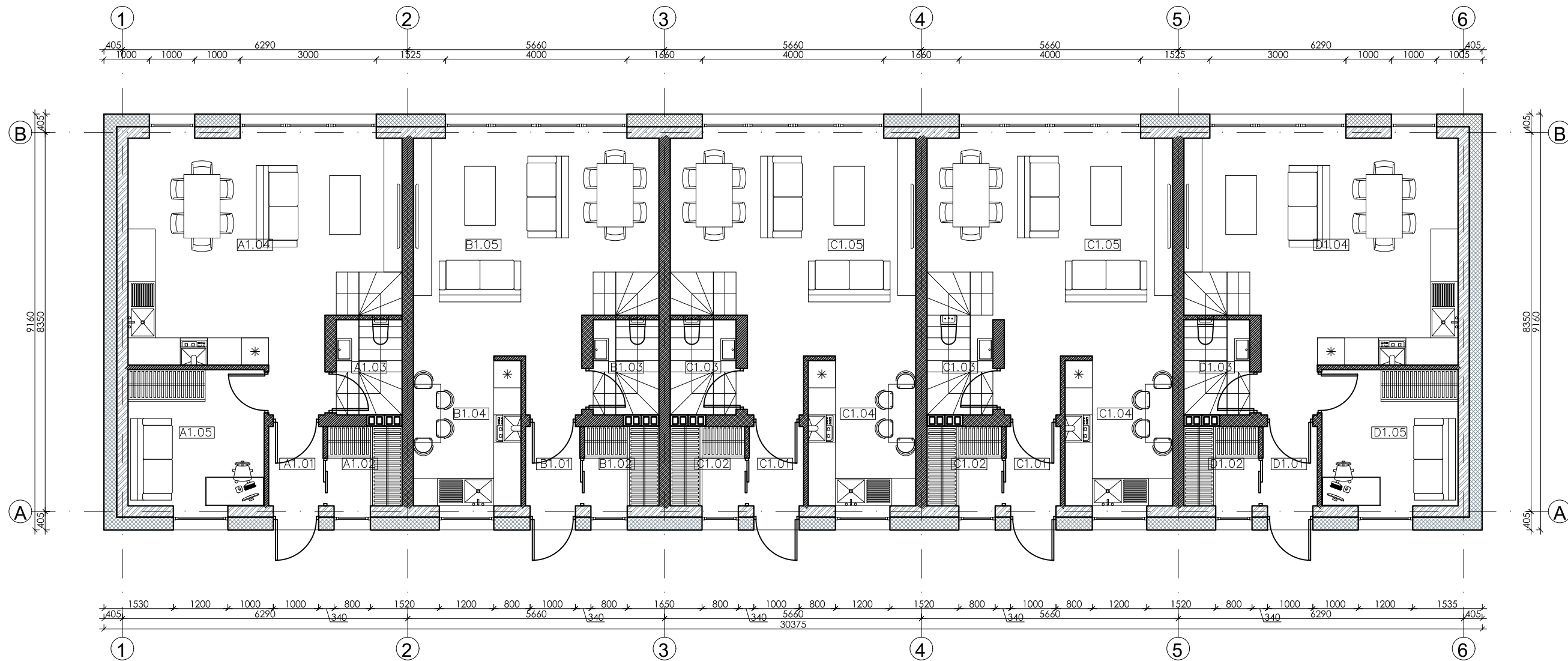

Statinio pavadinimas: Daugiabučių gyvenamųjų namų Lazdynėlių g. 57, Vilniuje, statybos projektas		
Brėžinio pavadinimas:	Laida	
G daugiabutis gyvenamasis namas. Fasada M1:100 Spalvinis sprendimas	0	
Dokumento žymuo: GP19-270-PP-BR-G04	Lapas	Lapų
	1	1



EKSPLIKACIJA				
Aukštas	Nr.	PATALPOS PAVADINIMAS	Plotas, m ²	
1	BUTAS A			
	A1.01	Koridorius	2.10	
	A1.02	Drabužinė	2.87	
	A1.03	WC / vonia	3.04	
	A1.04	Vitruvė / svetainė / valgomas	28.32	
	A1.05	Gyvenamasis kambarys	9.00	
		IŠ VISO:	45.33	
1	BUTAS B			
	B1.01	Koridorius	2.10	
	B1.02	Drabužinė	2.87	
	B1.03	WC / vonia	3.04	
	B1.04	Vitruvė	7.76	
	B1.05	Gyvenamasis kambarys	24.67	
		IŠ VISO:	40.44	
1	BUTAS C			
	C1.01	Koridorius	2.10	
	C1.02	Drabužinė	2.87	
	C1.03	WC / vonia	3.04	
	C1.04	Vitruvė	7.76	
	C1.05	Gyvenamasis kambarys	24.67	
		IŠ VISO:	40.44	
1	BUTAS D			
	D1.01	Koridorius	2.10	
	D1.02	Drabužinė	2.87	
	D1.03	WC / vonia	3.04	
	D1.04	Vitruvė	7.76	
	D1.05	Gyvenamasis kambarys	24.67	
		IŠ VISO:	40.44	
1	BUTAS E			
	E1.01	Koridorius	2.10	
	E1.02	Drabužinė	2.87	
	E1.03	WC / vonia	3.04	
	E1.04	Vitruvė / svetainė / valgomas	28.32	
	E1.05	Gyvenamasis kambarys	9.00	
		IŠ VISO:	45.33	
VISO PIRMAME AUKŠTE:			211.9800	

DAUGIABUTIS GYVENAMASIS NAMAS H (5 butai)
 Tipinio buto plotas: 89,87 ir 79,99 m²
 Pirmo aukšto bendras plotas: 211,98 m²
 Antro aukšto bendras plotas: 207,73 m²
BENDRAS PLOTAS: 419,71 m²

SUTARTINIAI ŽYMĖJIMAI

-  Mūrinė siena su apšiltinimu
-  Mūrinės sienos

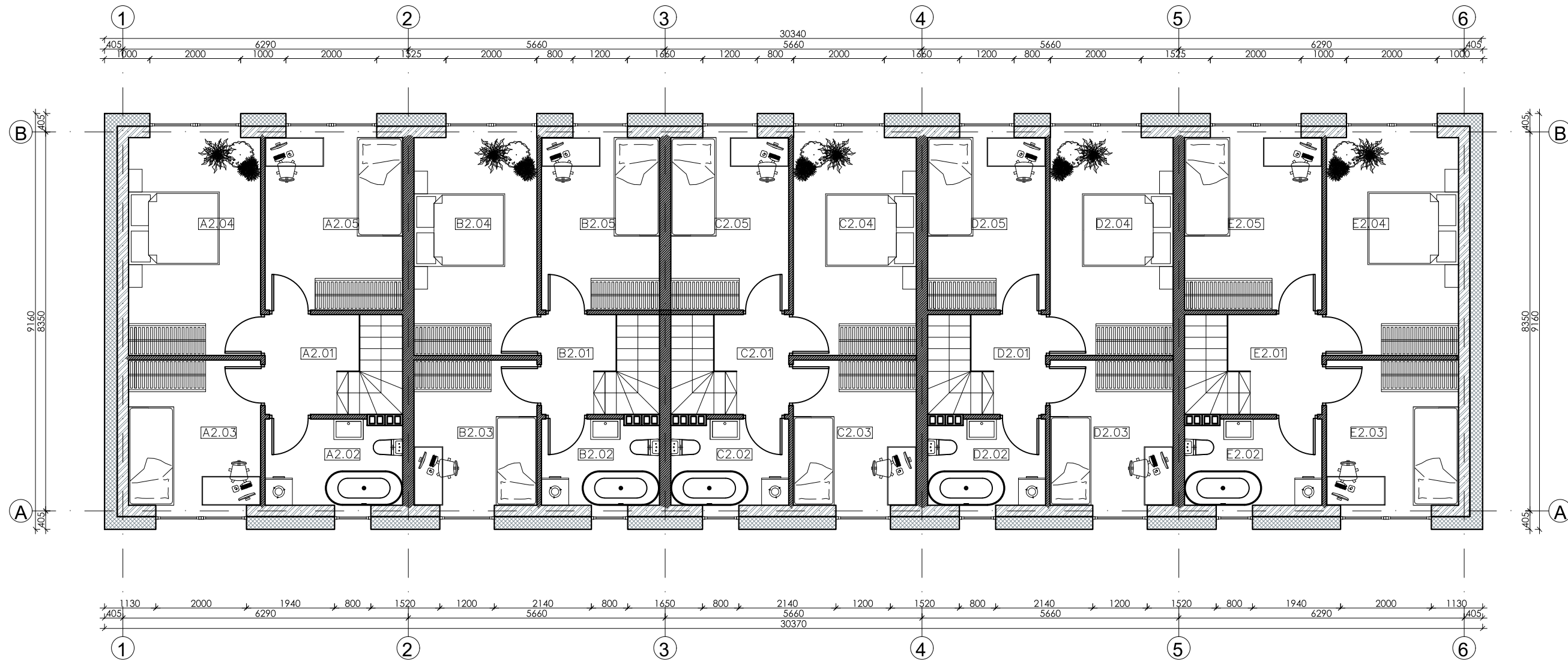

Kval. patv. dok. Nr.	 Žirgų g. 19, Antezeriai, Vilniaus r. Tel.: +370 671 95367 El. paštas: globalus.projektavimas@gmail.com			Statinio pavadinimas: Daugiabučių gyvenamųjų namų Lazdynėlių g. 57, Vilniuje, statybos projektas		
Atestato Nr.	Pareigos	Vardas, pavardė	Parašas	Data	Brėžinio pavadinimas:	
A1213	PV	Joana Janulevičienė		2019	H daugiabutis gyvenamasis namas. Pirmo aukšto planas M1:100	
A1213	PDV	Joana Janulevičienė		2019		
	Arch.	Aleksandra Ivanova		2019		
Kalba: LT	Statytojo (užsakovo) pavadinimas: UAB "Rinvest"			Dokumento žymuo: GP19-270-PP-BR-H01		
					Lapas	Lapų
					1	1



EKSPLIKACIJA			
Aukštas	Nr.	PATALPOS PAVADINIMAS	Plotas, m²
BUTAS A			
2	A2.01	Koridorius	4.10
	A2.02	WC / vonia	5.65
	A2.03	Gyvenamasis kambarys	9.31
	A2.04	Gyvenamasis kambarys	13.97
	A2.05	Gyvenamasis kambarys	11.51
IŠ VISO:			44.54
BUTAS B			
2	B2.01	Koridorius	3.16
	B2.02	WC / vonia	4.83
	B2.03	Gyvenamasis kambarys	8.67
	B2.04	Gyvenamasis kambarys	13.01
	B2.05	Gyvenamasis kambarys	9.88
IŠ VISO:			39.55
BUTAS C			
2	C2.01	Koridorius	3.16
	C2.02	WC / vonia	4.83
	C2.03	Gyvenamasis kambarys	8.67
	C2.04	Gyvenamasis kambarys	13.01
	C2.05	Gyvenamasis kambarys	9.88
IŠ VISO:			39.55
BUTAS D			
2	D2.01	Koridorius	3.16
	D2.02	WC / vonia	4.83
	D2.03	Gyvenamasis kambarys	8.67
	D2.04	Gyvenamasis kambarys	13.01
	D2.05	Gyvenamasis kambarys	9.88
IŠ VISO:			39.55
BUTAS E			
2	E2.01	Koridorius	4.10
	E2.02	WC / vonia	5.65
	E2.03	Gyvenamasis kambarys	9.31
	E2.04	Gyvenamasis kambarys	13.97
	E2.05	Gyvenamasis kambarys	11.51
IŠ VISO:			44.54
VISO ANTRAME AUKŠTE:			207.7300

DAUGIABUTIS GYVENAMASIS NAMAS H (5 butai)
 Tipinio buto plotas: 89,87 ir 79,99 m²
 Pirmo aukšto bendras plotas: 211,98 m²
 Antro aukšto bendras plotas: 207,73 m²
BENDRAS PLOTAS: 419,71 m²

SUTARTINIAI ŽYMĖJIMAI

 Mūrinė siena su apšiltinimu
 Mūrinės sienos

Kval. patv. dok. Nr.	 Žirgų g. 19, Antezėriai, Vilniaus r. Tel.: +370 671 95367 El. paštas: globalus.projektavimas@gmail.com				Statinio pavadinimas:	
	Daugiabučių gyvenamųjų namų Lazdynėlių g. 57, Vilniuje, statybos projektas					
Atestato Nr.	Pareigos	Vardas, pavardė	Parašas	Data	Brėžinio pavadinimas:	
A1213	PV	Joana Janulevičienė		2019	H daugiabutis gyvenamasis namas. Antro aukšto planas M1:100	
A1213	PDV	Joana Janulevičienė		2019		
	Arch.	Aleksandra Ivanova		2019		
Kalba: LT	Statytojo (užsakovo) pavadinimas:				Dokumento žymuo:	
	UAB "Rinvest"				GP19-270-PP-BR-H02	
					Lapas	Lapų
					1	1

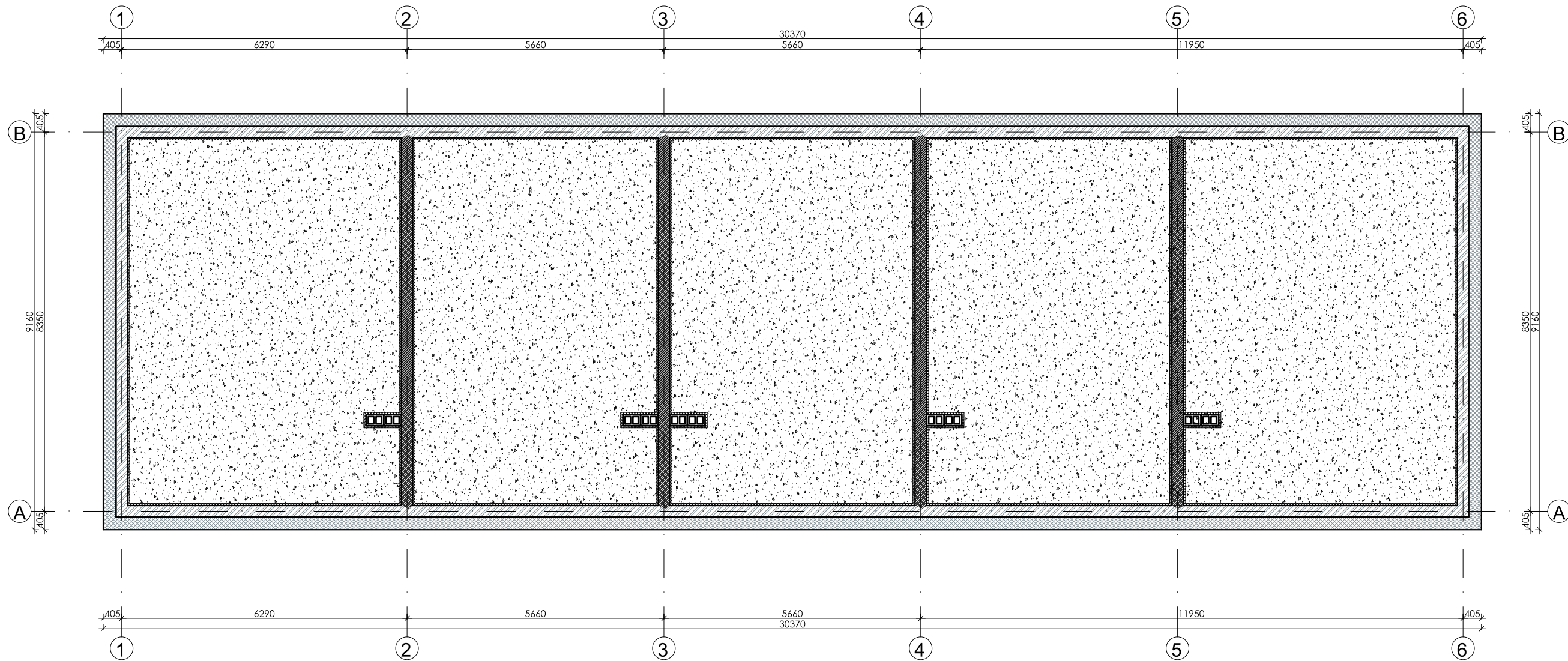

Kval. patv. dok. Nr.	 Žirgų g. 19, Antezeriai, Vilniaus r. Tel: +370 671 95367 El. paštas: globalus.projektavimas@gmail.com				Statinio pavadinimas:		
					Daugiabučių gyvenamųjų namų Lazdynėlių g. 57, Vilniuje, statybos projektas		
Atestato Nr.	Pareigos	Vardas, pavardė	Parašas	Data	Brėžinio pavadinimas:	Laida	
A1213	PV	Joana Janulevičienė		2019	H daugiabutis gyvenamasis namas. Stogo planas M1:100	0	
A1213	PDV	Joana Janulevičienė		2019			
	Arch.	Aleksandra Ivanova		2019			
Kalba: LT	Statytojo (užsakovo) pavadinimas: UAB "Rinvest"				Dokumento žymuo: GP19-270-PP-BR-H03	Lapas 1	Lapų 1

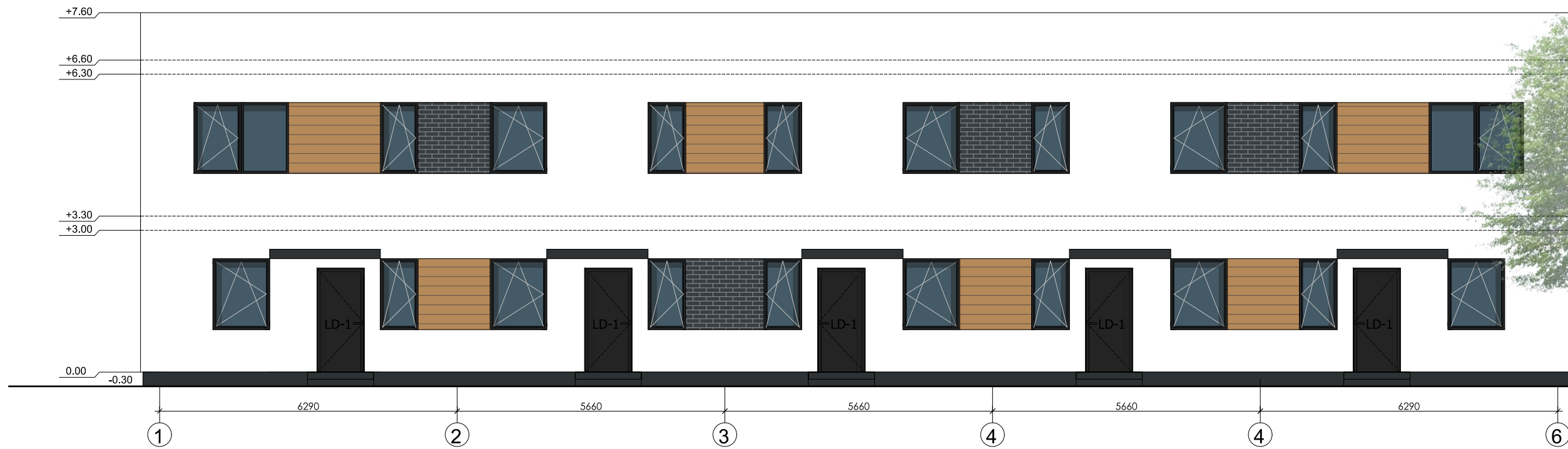

SUTARTINIAI ŽENKLAI

	MEDINĖS DAILYLENTĖS - ŠVIESIAI RUDA SPALVA
	DEKORATYVINIS KLINKERIS - TAMSIAI PILKA SPALVA
	PLONASLUOKSNIS DEKORATYVINIS TINKAS - BALTA SPALVA
	LANGAI - PLASTIKINIAI - TAMSIAI PILKA SPALVA

DAUGIABUTIS GYVENAMASIS NAMAS H (5 butai)
 Tipinio buto plotas: 89,87 ir 79,99 m²

Pirmo aukšto bendras plotas: 211,98 m²
 Antro aukšto bendras plotas: 207,73 m²

BENDRAS PLOTAS: 419,71 m²

Kval. patv. dok. Nr.					Statinio pavadinimas: Daugiabučių gyvenamųjų namų Lazdynėlių g. 57, Vilniuje, statybos projektas		
	Žirgų g. 19, Antezeriai, Vilniaus r. Tel.: +370 671 95367 El. paštas: globalus.projektavimas@gmail.com						
Atestato Nr.	Pareigos	Vardas, pavardė	Parašas	Data	Brėžinio pavadinimas:		Laida
A1213	PV	Joana Janulevičienė		2019	H daugiabutis gyvenamasis namas. Fasadai M1:100 Spalvinis sprendimas		0
A1213	PDV	Joana Janulevičienė		2019			
		Arch. Aleksandra Ivanova		2019	Dokumento žymuo:		Lapas
Kalba: LT	Statytojo (užsakovo) pavadinimas: UAB "Rinvest"				GP19-270-PP-BR-H04		Lapų
							1
							1

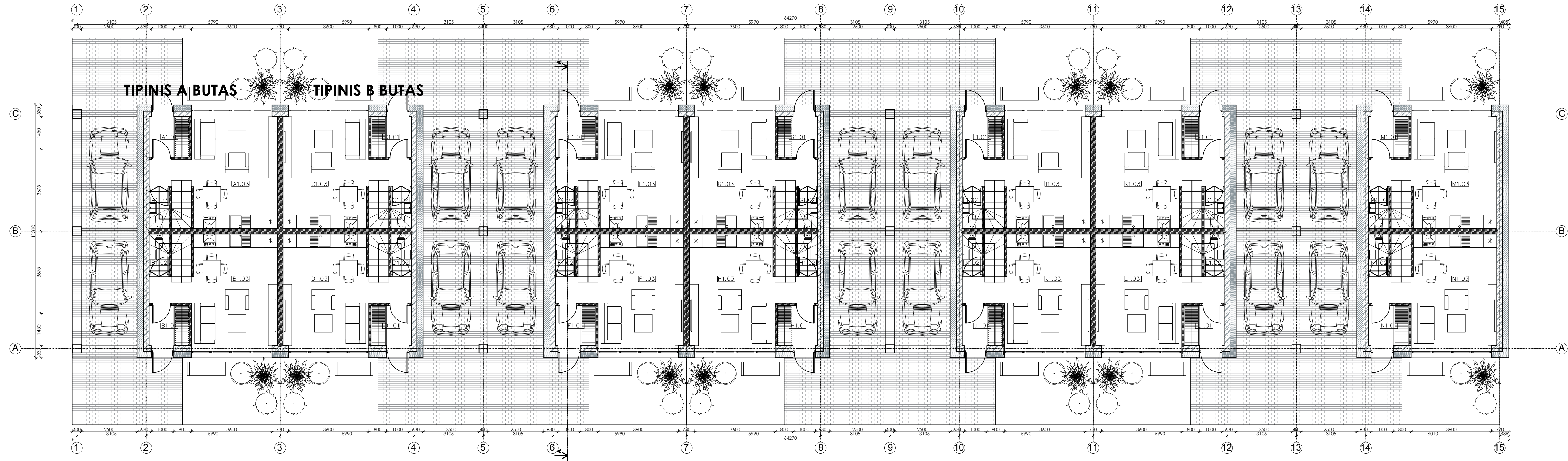

EKSPLIKACIJA			
Aukštis	Nr.	PATALPOS PAVADINIMAS	Plotas, m ²
1	A1.01	BUTAS A	3.24
	A1.02	Koridorius	1.62
	A1.03	WC / vonia	1.62
	A1.03	Vitruvė / svetainė / valgomasis	21.29
IŠ VISO:			26.15
1	B1.01	BUTAS B	3.24
	B1.02	Koridorius	1.62
	B1.03	WC / vonia	1.62
	B1.03	Vitruvė / svetainė / valgomasis	21.29
IŠ VISO:			26.15
1	C1.01	BUTAS C	3.24
	C1.02	Koridorius	1.62
	C1.03	WC / vonia	1.62
	C1.03	Vitruvė / svetainė / valgomasis	21.29
IŠ VISO:			26.15

EKSPLIKACIJA			
Aukštis	Nr.	PATALPOS PAVADINIMAS	Plotas, m ²
1	D1.01	BUTAS D	3.24
	D1.02	Koridorius	1.62
	D1.03	WC / vonia	1.62
	D1.03	Vitruvė / svetainė / valgomasis	21.29
IŠ VISO:			26.15
1	E1.01	BUTAS E	3.24
	E1.02	Koridorius	1.62
	E1.03	WC / vonia	1.62
	E1.03	Vitruvė / svetainė / valgomasis	21.29
IŠ VISO:			26.15
1	F1.01	BUTAS F	3.24
	F1.02	Koridorius	1.62
	F1.03	WC / vonia	1.62
	F1.03	Vitruvė / svetainė / valgomasis	21.29
IŠ VISO:			26.15

EKSPLIKACIJA			
Aukštis	Nr.	PATALPOS PAVADINIMAS	Plotas, m ²
1	G1.01	BUTAS G	3.24
	G1.02	Koridorius	1.62
	G1.03	WC / vonia	1.62
	G1.03	Vitruvė / svetainė / valgomasis	21.29
IŠ VISO:			26.15
1	H1.01	BUTAS H	3.24
	H1.02	Koridorius	1.62
	H1.03	WC / vonia	1.62
	H1.03	Vitruvė / svetainė / valgomasis	21.29
IŠ VISO:			26.15
1	I1.01	BUTAS I	3.24
	I1.02	Koridorius	1.62
	I1.03	WC / vonia	1.62
	I1.03	Vitruvė / svetainė / valgomasis	21.29
IŠ VISO:			26.15

EKSPLIKACIJA			
Aukštis	Nr.	PATALPOS PAVADINIMAS	Plotas, m ²
1	J1.01	BUTAS J	3.24
	J1.02	Koridorius	1.62
	J1.03	WC / vonia	1.62
	J1.03	Vitruvė / svetainė / valgomasis	21.29
IŠ VISO:			26.15
1	K1.01	BUTAS K	3.24
	K1.02	Koridorius	1.62
	K1.03	WC / vonia	1.62
	K1.03	Vitruvė / svetainė / valgomasis	21.29
IŠ VISO:			26.15
1	L1.01	BUTAS L	3.24
	L1.02	Koridorius	1.62
	L1.03	WC / vonia	1.62
	L1.03	Vitruvė / svetainė / valgomasis	21.29
IŠ VISO:			26.15

EKSPLIKACIJA			
Aukštis	Nr.	PATALPOS PAVADINIMAS	Plotas, m ²
1	M1.01	BUTAS M	3.24
	M1.02	Koridorius	1.62
	M1.03	WC / vonia	1.62
	M1.03	Vitruvė / svetainė / valgomasis	21.29
IŠ VISO:			26.15
1	N1.01	BUTAS N	3.24
	N1.02	Koridorius	1.62
	N1.03	WC / vonia	1.62
	N1.03	Vitruvė / svetainė / valgomasis	21.29
IŠ VISO:			26.15
VISO PIRMAJE AUKŠTE: 392 2500			

DAUGIABUTIS GYVENAMASIS NAMAS (14 butų)
 Tipinio buto A plotas: 60,49 m²
 Tipinio buto B plotas: 100,73 m²
 Pirmo aukšto bendras plotas: 366,10 m²
 Antro aukšto bendras plotas: 480,76 m²
 Antstoato bendras plotas: 160,96 m²
BENDRAS PLOTAS: 1007,82 m²

SUTARTINIAI ŽYMĖJIMAI

- Mūrinė siena su apšiltinimu
- Mūrinės sienos

Kval. patv. dok. Nr.	GLOBALUS PROJEKTAVIMAS			Statinio pavadinimas: Daugiabučių gyvenamųjų namų Lazdynėlių g. 57, Vilniuje, statybos projektas	
Atestato Nr.	Pareigos	Vardas, pavardė	Parašas	Data	Brėžinio pavadinimas: I daugiabutis gyvenamasis namas. Pirmo aukšto planas M1:100
A1213	PV	Joana Janulevičienė		2019	Laida: 0
A1213	PDV	Joana Janulevičienė		2019	
Kalba: LT	Statytojo (užsakovo) pavadinimas: UAB "Rinvest"			Dokumento žymuo: GP19-270-PP-BR-101	Lapas: 1
				Arch. Aleksandra Ivanova	Lapų: 1

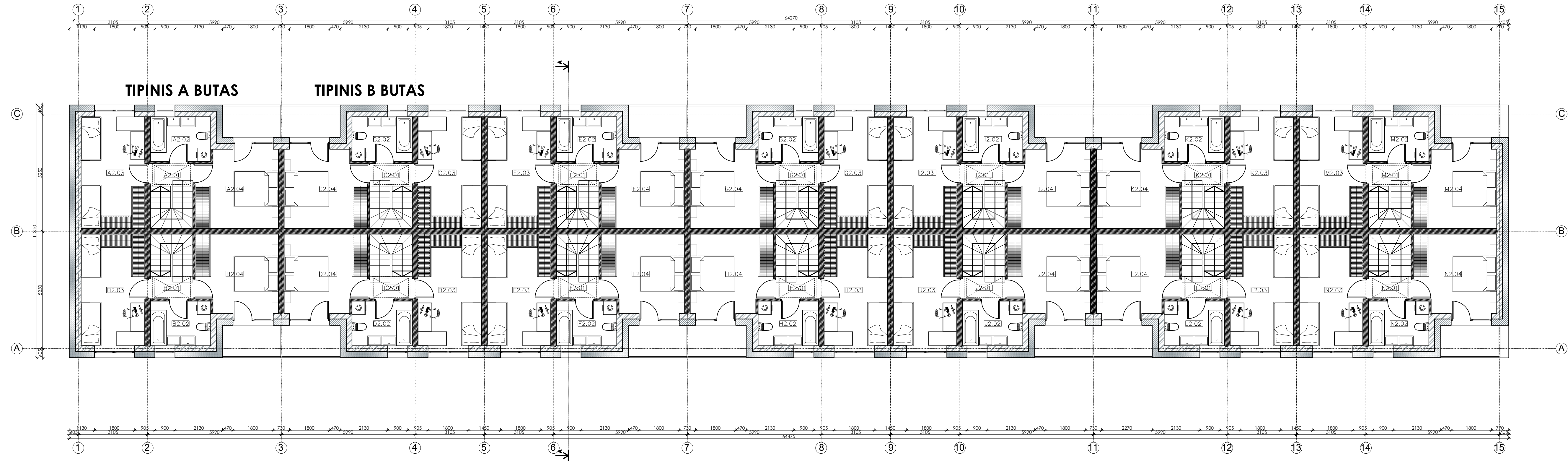

EKSPLIKACIJA			
Aukštis	Nr.	PATALPOS PAVADINIMAS	Plotas, m²
2	A2.01	Koridorius	1.90
	A2.02	WC / vonia	5.40
	A2.03	Gyvenamasis kambarys	14.28
	A2.04	Gyvenamasis kambarys	12.76
IŠ VISO:			34.34

EKSPLIKACIJA			
Aukštis	Nr.	PATALPOS PAVADINIMAS	Plotas, m²
2	B2.01	Koridorius	1.90
	B2.02	WC / vonia	5.40
	B2.03	Gyvenamasis kambarys	14.28
	B2.04	Gyvenamasis kambarys	12.76
IŠ VISO:			34.34

EKSPLIKACIJA			
Aukštis	Nr.	PATALPOS PAVADINIMAS	Plotas, m²
2	C2.01	Koridorius	1.90
	C2.02	WC / vonia	5.40
	C2.03	Gyvenamasis kambarys	14.28
	C2.04	Gyvenamasis kambarys	12.76
IŠ VISO:			34.34

EKSPLIKACIJA			
Aukštis	Nr.	PATALPOS PAVADINIMAS	Plotas, m²
2	D2.01	Koridorius	1.90
	D2.02	WC / vonia	5.40
	D2.03	Gyvenamasis kambarys	14.28
	D2.04	Gyvenamasis kambarys	12.76
IŠ VISO:			34.34

EKSPLIKACIJA			
Aukštis	Nr.	PATALPOS PAVADINIMAS	Plotas, m²
2	E2.01	Koridorius	1.90
	E2.02	WC / vonia	5.40
	E2.03	Gyvenamasis kambarys	14.28
	E2.04	Gyvenamasis kambarys	12.76
IŠ VISO:			34.34

EKSPLIKACIJA			
Aukštis	Nr.	PATALPOS PAVADINIMAS	Plotas, m²
2	F2.01	Koridorius	1.90
	F2.02	WC / vonia	5.40
	F2.03	Gyvenamasis kambarys	14.28
	F2.04	Gyvenamasis kambarys	12.76
IŠ VISO:			34.34

EKSPLIKACIJA			
Aukštis	Nr.	PATALPOS PAVADINIMAS	Plotas, m²
2	G2.01	Koridorius	1.90
	G2.02	WC / vonia	5.40
	G2.03	Gyvenamasis kambarys	14.28
	G2.04	Gyvenamasis kambarys	12.76
IŠ VISO:			34.34

EKSPLIKACIJA			
Aukštis	Nr.	PATALPOS PAVADINIMAS	Plotas, m²
2	H2.01	Koridorius	1.90
	H2.02	WC / vonia	5.40
	H2.03	Gyvenamasis kambarys	14.28
	H2.04	Gyvenamasis kambarys	12.76
IŠ VISO:			34.34

EKSPLIKACIJA			
Aukštis	Nr.	PATALPOS PAVADINIMAS	Plotas, m²
2	I2.01	Koridorius	1.90
	I2.02	WC / vonia	5.40
	I2.03	Gyvenamasis kambarys	14.28
	I2.04	Gyvenamasis kambarys	12.76
IŠ VISO:			34.34

EKSPLIKACIJA			
Aukštis	Nr.	PATALPOS PAVADINIMAS	Plotas, m²
2	J2.01	Koridorius	1.90
	J2.02	WC / vonia	5.40
	J2.03	Gyvenamasis kambarys	14.28
	J2.04	Gyvenamasis kambarys	12.76
IŠ VISO:			34.34

EKSPLIKACIJA			
Aukštis	Nr.	PATALPOS PAVADINIMAS	Plotas, m²
2	K2.01	Koridorius	1.90
	K2.02	WC / vonia	5.40
	K2.03	Gyvenamasis kambarys	14.28
	K2.04	Gyvenamasis kambarys	12.76
IŠ VISO:			34.34

EKSPLIKACIJA			
Aukštis	Nr.	PATALPOS PAVADINIMAS	Plotas, m²
2	L2.01	Koridorius	1.90
	L2.02	WC / vonia	5.40
	L2.03	Gyvenamasis kambarys	14.28
	L2.04	Gyvenamasis kambarys	12.76
IŠ VISO:			34.34

EKSPLIKACIJA			
Aukštis	Nr.	PATALPOS PAVADINIMAS	Plotas, m²
2	M2.01	Koridorius	1.90
	M2.02	WC / vonia	5.40
	M2.03	Gyvenamasis kambarys	14.28
	M2.04	Gyvenamasis kambarys	12.76
IŠ VISO:			34.34

EKSPLIKACIJA			
Aukštis	Nr.	PATALPOS PAVADINIMAS	Plotas, m²
2	N2.01	Koridorius	1.90
	N2.02	WC / vonia	5.40
	N2.03	Gyvenamasis kambarys	14.28
	N2.04	Gyvenamasis kambarys	12.76
IŠ VISO:			34.34

DAUGIABUTIS GYVENAMASIS NAMAS I (14 butų)
 Tipinio buto A plotas: 60,49 m²
 Tipinio buto B plotas: 100,73 m²
 Pirmo aukšto bendras plotas: 366,10 m²
 Antro aukšto bendras plotas: 480,76 m²
 Antsto bendras plotas: 160,96 m²
BENDRAS PLOTAS: 1007,82 m²

SUTARTINIAI ŽYMĖJIMAI

- Mūrinė siena su apšiltinimu
- Mūrinės sienos

Kval. patv. dok. Nr.	GLOBALUS PROJEKTAVIMAS			Statinio pavadinimas: Daugiabučių gyvenamųjų namų Lazdynėlių g. 57, Vilniuje, statybos projektas		
Atestato Nr.	Pareigos	Vardas, pavardė	Parašas	Data	Brežinio pavadinimas:	
A1213	PV	Joana Janulevičienė		2019	I daugiabutis gyvenamasis namas.	
A1213	PDV	Joana Janulevičienė		2019	Antro aukšto planas M1:100	
Kalba:	Statytojo (užsakovo) pavadinimas:			Dokumento žymuo:		
LT	UAB "Rinvest"			GP19-270-PP-BR-I02		
					Lapas	Lapų
					1	1

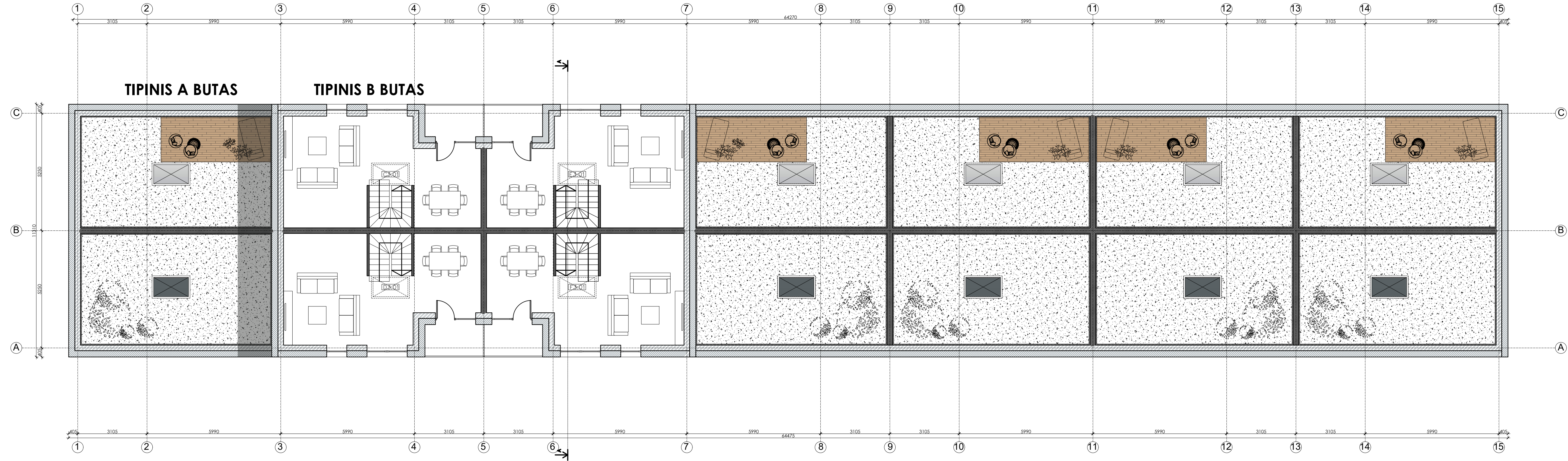



EKSPLIKACIJA				
Aukštis	Nr.	PATALPOS PAVADINIMAS	Plotas, m²	
3	BUTAS A			
	C3.01	Antistatas	40.24	
	D3.01	Antistatas	40.24	
	E3.01	Antistatas	40.24	
	F3.01	Antistatas	40.24	
		(Š. VIŠO)	160.96	

DAUGIABUTIS GYVENAMASIS NAMAS I (14 butų)
 Tipinio buto A plotas: 60,49 m²
 Tipinio buto B plotas: 100,73 m²

Pirmo aukšto bendras plotas: 366,10 m²
 Antro aukšto bendras plotas: 480,76 m²
 Antstato bendras plotas: 160,96 m²

BENDRAS PLOTAS: 1007,82 m²

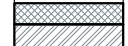
SUTARTINIAI ŽYMĖJIMAI

-  Mūrinė siena su apšiltinimu
-  Mūrinės sienos

Kval. patv. dok. Nr.	GLOBALUS PROJEKTAVIMAS			Statinio pavadinimas: Daugiabučių gyvenamųjų namų Lazdynėlių g. 57, Vilniuje, statybos projektas	
	Žirgų g. 19, Antezėriai, Vilnius r. Tel.: +370 671 95367 El. paštas: globalus.projektavimas@gmail.com				
Atestato Nr.	Pareigos	Vardas, pavardė	Parašas	Data	Brėžinio pavadinimas:
A1213	PV	Joana Janulevičienė		2019	I daugiabutis gyvenamasis namas. Antstato planas M1:100
A1213	PDV	Joana Janulevičienė		2019	
		Arch. Aleksandra Ivanova		2019	
Kalba: LT	Statytojo (užsakovo) pavadinimas: UAB "Rinvest"			Dokumento žymuo: GP19-270-PP-BR-I03	
				Lapas	Lapų
				1	1

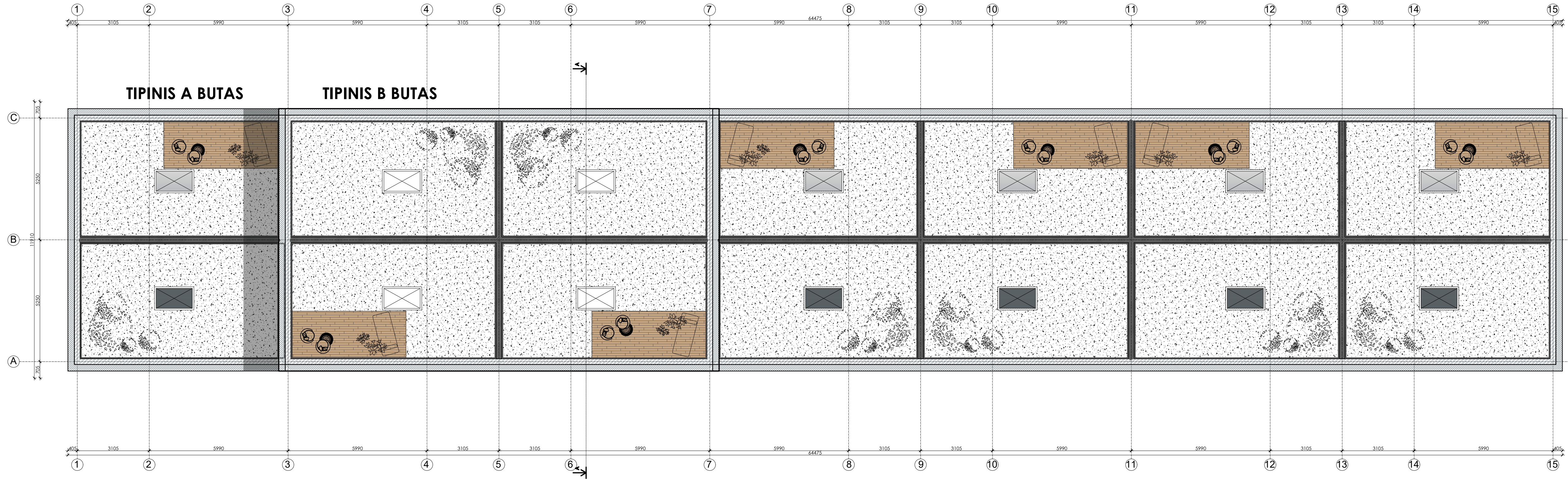

SUTARTINIAI ŽYMĖJIMAI

ĮRENGIAMA STOGO DANGA

DAUGIABUTIS GYVENAMASIS NAMAS I (14 butų)
 Tipinio buto A plotas: 60,49 m²
 Tipinio buto B plotas: 100,73 m²

Pirmo aukšto bendras plotas: 366,10 m²
 Antro aukšto bendras plotas: 480,76 m²
 Antstato bendras plotas: 160,96 m²

BENDRAS PLOTAS: 1007,82 m²

SUTARTINIAI ŽYMĖJIMAI

Mūrinė siena su apšiltinimu

Mūrinės sienos

Kval. patv. dok. Nr.	Žirgų g. 19, Antezėriai, Vilnius r. Tel.: +370 671 95367 El. paštas: globalus.projektavimas@gmail.com			Statinio pavadinimas: Daugiabučių gyvenamųjų namų Lazdynėlių g. 57, Vilniuje, statybos projektas		
Atestato Nr.	Pareigos	Vardas, pavardė	Parašas	Data	Brežinio pavadinimas:	Laida
A1213	PV	Joana Janulevičienė		2019	I daugiabutis gyvenamasis namas. Stogo planas M1:100	0
A1213	PDV	Joana Janulevičienė		2019		
	Arch.	Aleksandra Ivanova		2019		
Kalba: LT	Statytojo (užsakovo) pavadinimas: UAB "Rinvest"			Dokumento žymuo: GP19-270-PP-BR-I04		Lapas 1
					Lapy 1	

TIPINIS A BUTAS

TIPINIS B BUTAS

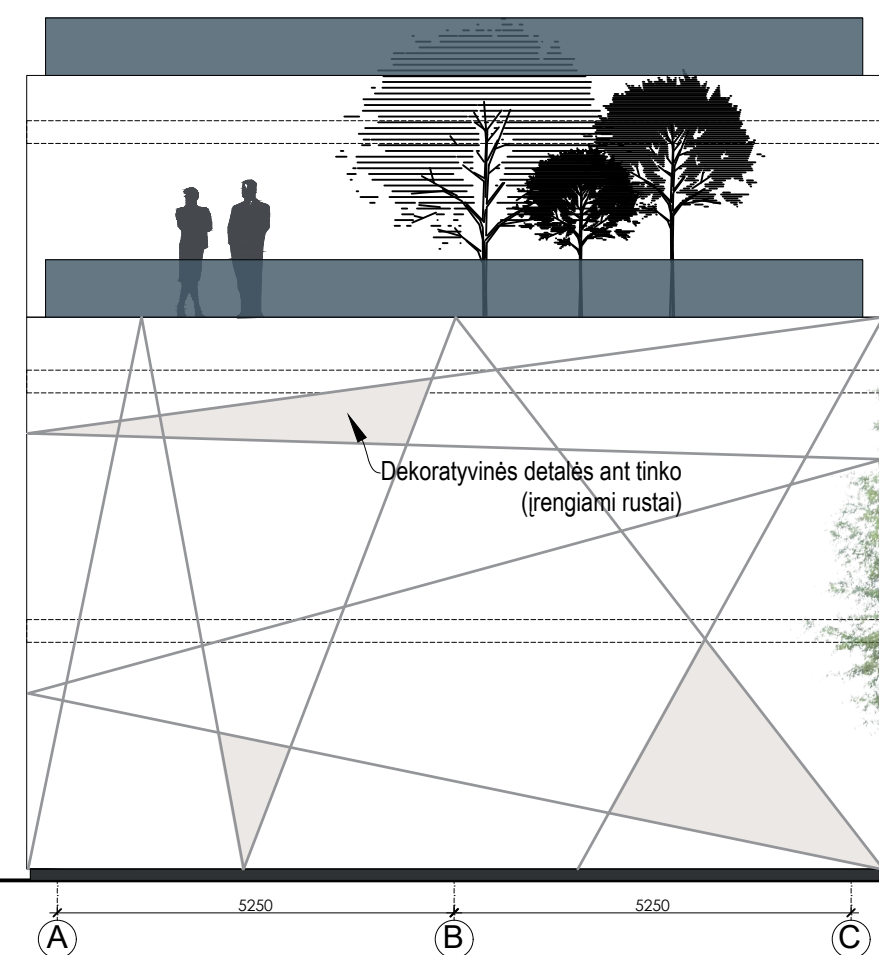
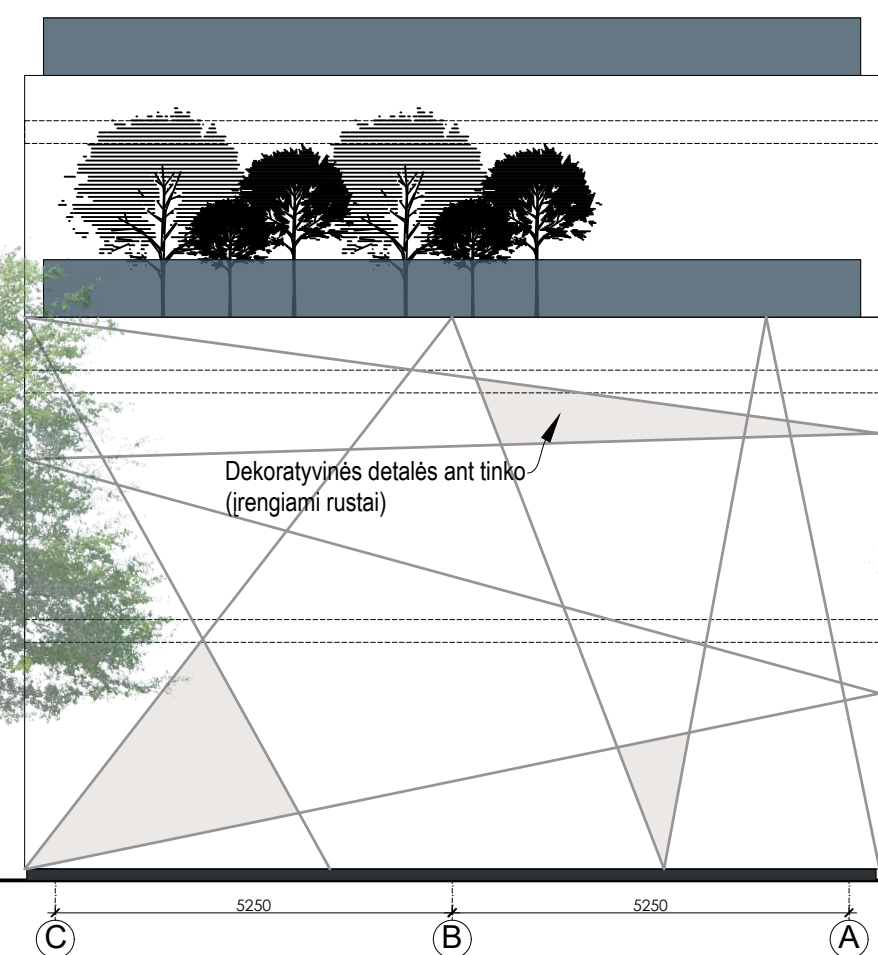



SUTARTINIAI ŽENKLAI

	MEDINĖS DAILYLĖNTĖS - ŠVIŠIAI RUDA SPALVA
	PLONASLUOKSNIS DEKORATYVINIS TINKAS - TAMSIAI PILKA SPALVA
	PLONASLUOKSNIS DEKORATYVINIS TINKAS - BALTA SPALVA
	LANGAI - PLASTIKINIAI - TAMSIAI PILKA SPALVA

DAUGIABUTIS GYVENAMASIS NAMAS I (14 butų)
 Tipinio buto A plotas: 60,49 m²
 Tipinio buto B plotas: 100,73 m²
 Pirmo aukšto bendras plotas: 366,10 m²
 Antro aukšto bendras plotas: 480,76 m²
 Aništafo bendras plotas: 160,96 m²
BENDRAS PLOTAS: 1007,82 m²

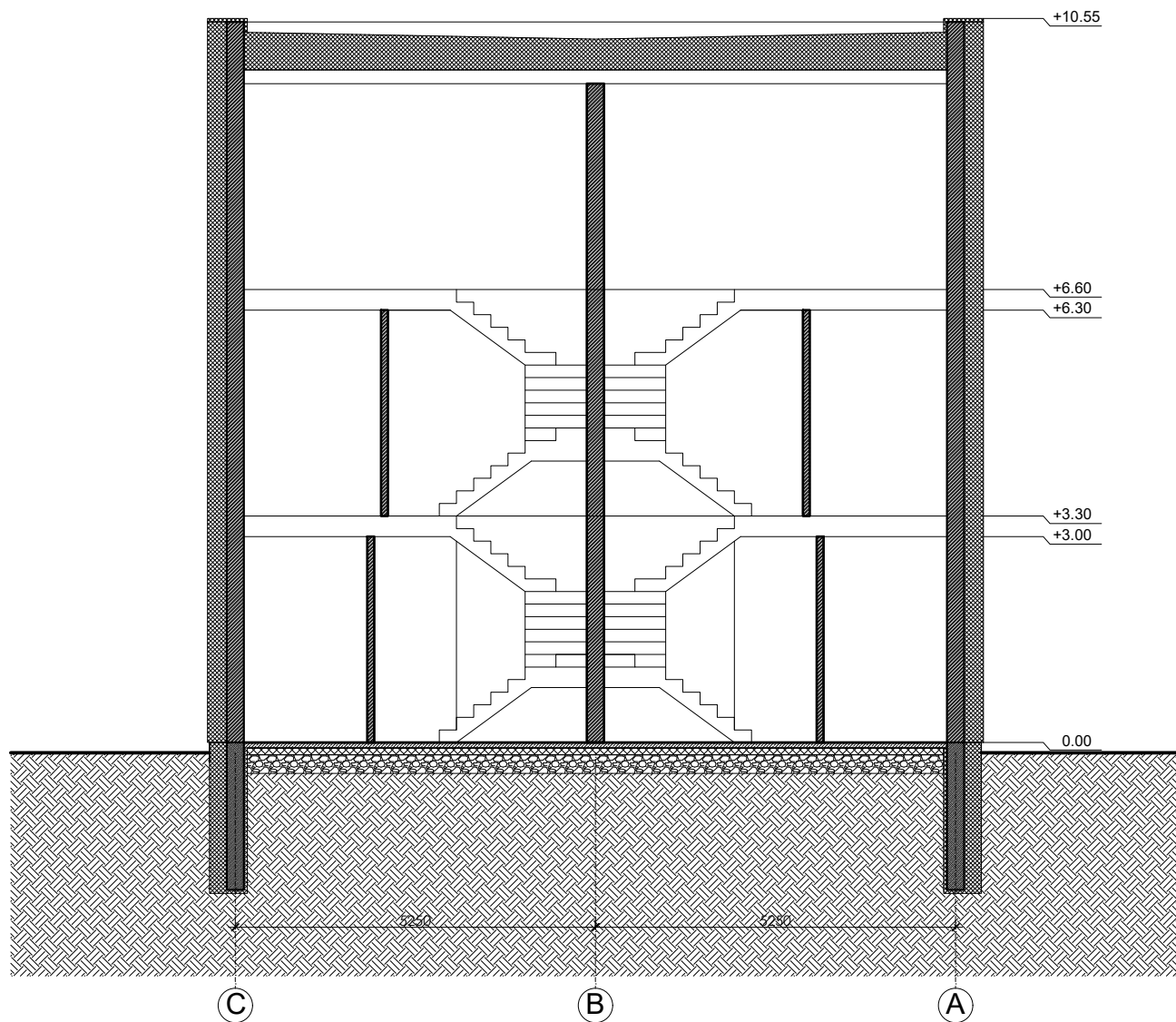
Kval. patv. dok. Nr.	GLOBALUS PROJEKAVIMAS			Statinio pavadinimas:	
Atestato Nr.	Pareigos	Vardas, pavardė	Parašas	Data	Daugiabučių gyvenamųjų namų Lazdynėlių g. 57, Vilniuje, statybos projektas
A1213	PV	Joana Janulevičienė		2019	
A1213	PDV	Joana Janulevičienė		2019	I daugiabutis gyvenamasis namas. Fasada I M1:100 Spalvinis sprendimas
	Arch.	Aleksandra Ivanova		2019	
Kalba: LT	Statytojo (užsakovo) pavadinimas: UAB "Rinvest"				Dokumento žymuo: GP19-270-PP-BR-105
					Lapas: 1
					Lapų: 1



Kval. patv. dok. Nr.	 Žirgų g. 19, Antezėriai, Vilniaus r. Tel.: +370 671 95367 El. paštas: globalus.projektavimas@gmail.com				Statinio pavadinimas: Daugiabučių gyvenamųjų namų Lazdynėlių g. 57, Vilniuje, statybos projektas			
	Atestato Nr.	Pareigos	Vardas, pavardė	Parašas	Data	Brėžinio pavadinimas:	Laida	
A1213	PV	Joana Janulevičienė		2019	I daugiabutis gyvenamasis namas. Pjūvis M1:100	0		
A1213	PDV	Joana Janulevičienė		2019				
	Arch.	Aleksandra Ivanova		2019				
Kalba: LT	Statytojo (užsakovo) pavadinimas: UAB "Rinvest"				Dokumento žymuo: GP19-270-PP-BR-I08		Lapas 1	Lapų 1