

PROJ. STATINIŲ EKSPLIKACIJA:

ŽYM.	PAVADINIMAS
1	VIENO BUTO GYVENAMASIS NAMAS
2	TERASA
3	INŽINERINIS STATINYS - STOGINĖ AUTOMOBILIAMS
	PROJEKTUOJAMI PASTATAI
	PROJEKTUOJAMA STOGINĖ
	PAGRINDINIAI ĮĖJIMAI Į PASTATUS

SUTARTINIAI ŽYMĖJIMAI

ŽYM.	PAVADINIMAS
	BETONO DANGA
	DRENUOJANTIS GRUNTAS - SKALDA
	ASFALTBETNIO DANGA
	ŽALI PLOTAI
	TERASINĖS LENTOS
	VIETA ŠIUOKŠLIŲ KONTEINERIAMS
	AUTOMOBILIAI
	KONSOLINĖS PASTATO DALYS, STOGO LINIJA

ŽYMĖJIMAI:

PLANUOJAMOS TERITORIJOS RIBA.....	
PLANUOJAMŲ SKLYPŲ RIBA.....	
ESAMŲ SKLYPŲ RIBOS.....	
STATYBOS ZONA.....	
PAPILDOMA STATYBOS ZONA.....	
STATYBOS RIBA.....	
PAPILDOMA STATYBOS RIBA.....	
NAIKINAMA STATYBOS RIBA.....	
ĮVAŽIAVIMAS - IŠVAŽIAVIMAS.....	
ĮVAŽIAVIMAS - IŠVAŽIAVIMAS.....	
NAIKINAMAS ĮVAŽIAVIMAS - IŠVAŽIAVIMAS.....	
SKLYPO KAPMPŲ ŽYMĖJIMAS.....	

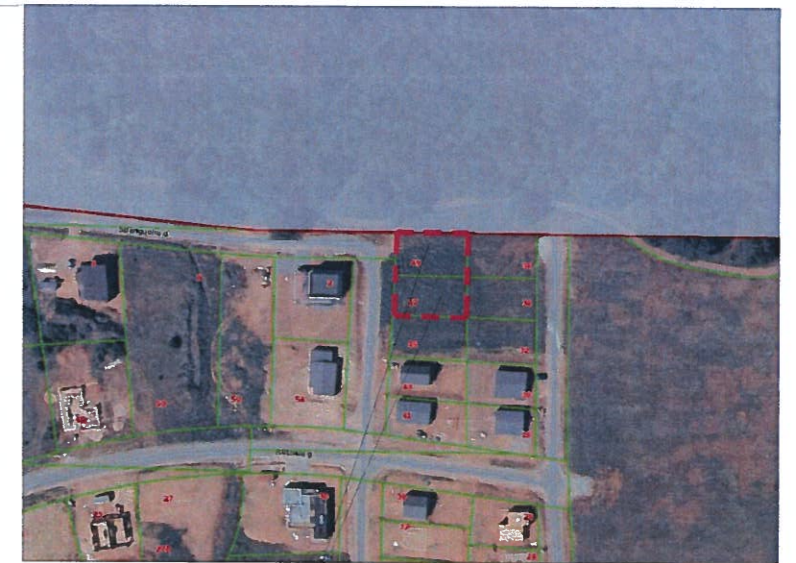

SITUACIJOS SCHEMA

SKLYPAI VIRŽIŲ G. 4 IR VIRŽIŲ G. 49, VILNIUS

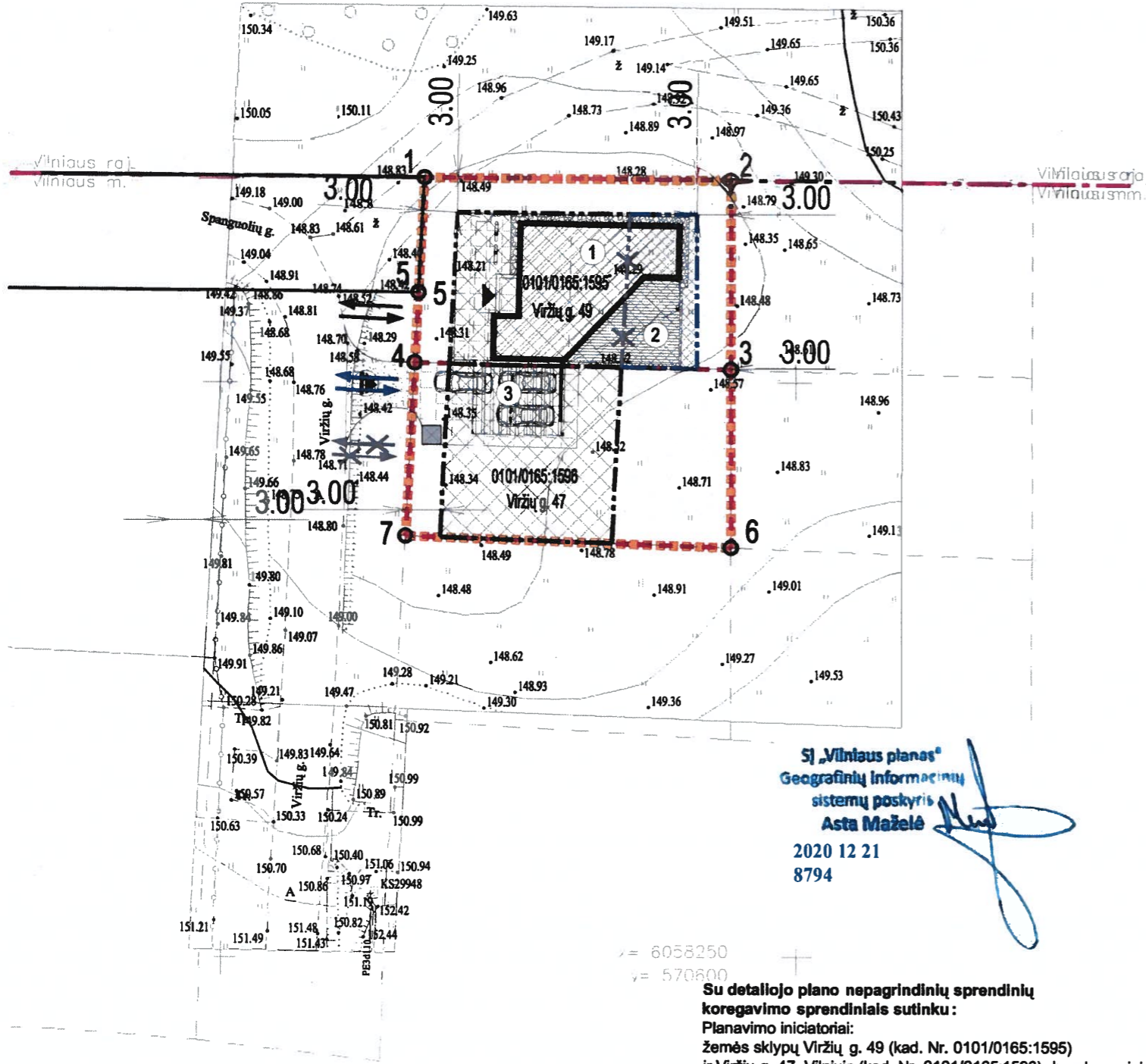

SĮ „Vilniaus planas“
Geografinių informacinių
sistemų poskyris
Asta Maželė
2020 12 21
8794

Su detaliojo plano nepagrindinių sprendinių koregavimo sprendimais sutinku:
Planavimo iniciatoriai:
žemės sklypų Viržių g. 49 (kad. Nr. 0101/0165:1595)
ir Viržių g. 47, Vilniuje (kad. Nr. 0101/0165:1596) bendrasavininkai:
Algirdas Šimoliūnas.....
Ieva Šimoliūnienė.....

Vilniaus miesto savivaldybės administracijos
TERITORIJŲ PLANAVIMO KOMISIJA
SUDERINTA 2021-03-22
PROT. NR. 1-057-14/21-IVPK
DOK. NR. A51-25322/21
(2.15.2.1- VMA)
GIS NR. 8794

PASTABOS:

- KOREGUOJAMI DETALIOJO PLANO, PATVIRTINTO 2016-02-03 VILNIAUS M. SAVIVALDYBĖS TARYBOS SPRENDIMU NR. 1-324 "DĖL APIE 26,5 HA TERITORIJOS BUVUSIAME MAČIULIŠKIŲ KAIME, PANERIŲ SENIŪNIJOJE, DETALIOJO PLANO TVIRTINIMO" NEKEIČIANT PAGRINDINIŲ DETALIOJO PLANO SPRENDINIŲ (STATYBOS PROJEKTO RENGIMO METU (PAGAL TERITORIJŲ PLANAVIMO ĮSTATYMO 28 STR., 8 P.)), DETALIAJAME PLANE NUSTATYTI STATYBOS ZONA IR STATYBOS RIBA SKLYPE VIRŽIŲ G. 49, VILNIUS IR ĮVAŽIAVIMAS-IŠVAŽIAVIMAS SKLYPE VIRŽIŲ G. 47, VILNIUS. ŽEMĖS SKLYPAMS VIRŽIŲ G. 47, VILNIUS, IR VIRŽIŲ G. 49, VILNIUS.
- DETALIAJAME PLANE NUSTATYTŲ STATYBOS ZONOS IR STATYBOS RIBOS SKLYPE VIRŽIŲ G. 49 IR ĮVAŽIAVIMO - IŠVAŽIAVIMO SKLYPE VIRŽIŲ G. 47, KOREGAVIMO SPRENDINIAI NEPRIĖŠTARAUJA VILNIAUS MIESTO BENDRAJAM PLANUI, KITIEMS KOMPLEKSNIO AR SPECIALIOJO TERITORIJŲ PLANAVIMO DOKUMENTŲ SPRENDINIAMS, ĮSTATYMAMS IR KITIEMS TEISĖS AKTAMS, TARP JŲ TERITORIJŲ PLANAVIMO NORMŲ IR STATYBOS TECHNINIŲ REIKALAVIMŲ REGLAMENTŲ REIKALAVIMAMS, DARANTIEMS ĮTAKĄ PROJEKTO SPRENDINIAMS. PROJEKTAS ATITINKA GALIOJANČIUS EKOLOGINIUS, HIGIENINIUS, PRIEŠGAISRINIUS REIKALAVIMUS TERITORIJŲ PLANAVIMUI.
- STATYBOS ZONOS, STATYBOS RIBOS IR ĮVAŽIAVIMO-IŠVAŽIAVIMO KOREGAVIMO RIBA SUTAMPA SU ŽEMĖS SKLYPO VIRŽIŲ G. 49 IR VIRŽIŲ G. 47, VILNIUJE, RIBOMIS.
- KOREGUOJAMA STATYBOS ZONA, NURODYTAS ATSTUMAS - 3M NUO LEIDŽIAMOS UŽSTATYTI RIBOS IKI GRETIMO SKLYPO RIBOS GALIOJA PASTATAMS IKI 8,5M AUKŠČIO. AUKŠTESNIEMS PASTATAMS DIDINAMAS 0,5 M KIEKVIENAM PAPILDOMAM PASTATO AUKŠČIO METRUI. ŠIS ATSTUMAS GALI BŪTI SUMAŽINTAS, JEI GAUTAS GRETIMO SKLYPO SAVININKO SUTIKIMAS RAŠTU.
- STATANT PASTATUS, TURI BŪTI IŠLAIKOMI PRIEŠGAISRINIAI ATSTUMAI NUO KITUOSE SKLYPUOSE ESANČIŲ PASTATŲ ARBA, RENGIANŲ PASTATŲ PROJEKTUS, TURI BŪTI ĮVYKDOMI REIKALAVIMAI PRIEŠGAISRINIŲ ATSTUMŲ SUMAŽINIMUI.
- MATMENYS NURODYTI METRAIS.

0	2020	STATYBOS LEIDIMUI, STATYBAI
Laida	Išleidimo data	Laidos statusas. Keitimo priežastis (jei taikoma)
KVAL. PATV. DOK. NR.	 SIGITOS JANUŠAUSKIENĖS INDIVIDUALI ĮMONĖ	
A 998	PV.	S. JANUŠAUSKIENĖ
A 998	PDV A.	S. JANUŠAUSKIENĖ
BK 022732	Arch.	A. JANUŠAUSKAS
LT	A. Š.	20-05-TPK- B03

Dokumento pavadinimas: SKLYPO SUTVARKYMO PLANAS SU STATYBOS ZONOS, STATYBOS RIBOS IR ĮVAŽIAVIMO-IŠVAŽIAVIMO KOREGAVIMO SPRENDIMAI
M1:500
Dokumento žymuo: 20-05-TPK- B03
Lapas 1 / Lapų 1