



ŽEMĖS SKLYPO PLANAS M 1:500

Žemės sklypo plotas 655 m²

Daugiabučių gyvenamųjų pastatų ir bendrabučių teritorijų naudojimo būdas keičiamas

pagal piketų numerius: 1-2-3-4-5-6-7-10-11-12-1, plotas 606 kv. m.

Susisiekimo ir inžinerinių tinklų koridorių teritorijos naudojimo būdas keičiamas

pagal piketų numerius: 7-8-9-10-7, plotas 49 kv. m.

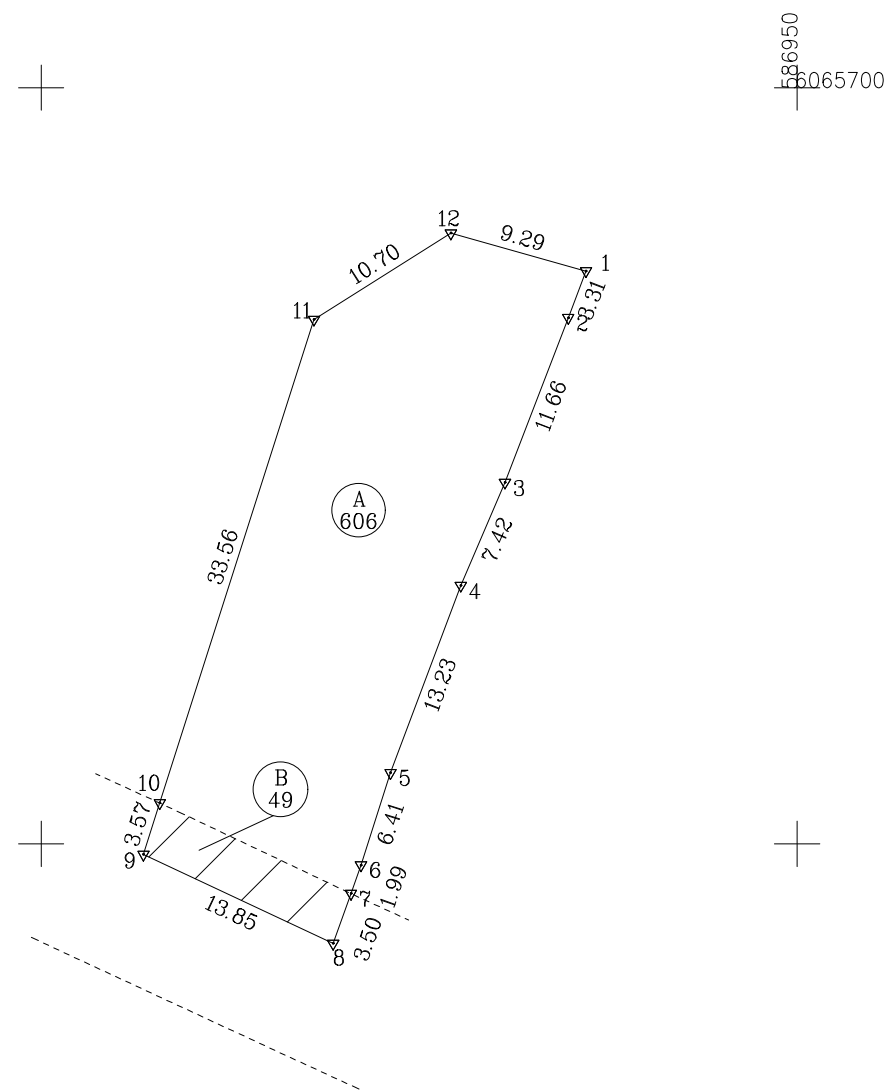

Kadastro vietovės pavadinimas:	Vilniaus m.										
Žemės sklypo kadastro numeris:	kodas		blokas			sklypas					
	0	1	0	1	0	0	2	6	0	2	6

Savivaldybė	Vilniaus m.
Seniūnija	
Gyvenamoji vietovė	Vilnius
Gatvė, namo Nr.	Pylimėlių g. 24

Gretimybė	Gretimo žemės sklypo kadastro Nr.	Pastabos
1-7	0101/0026:0246	geodez. matavimai
7-10		VŽF
10-12		VŽF
12-1	0101/0026:0038	geodez. matavimai

KOORDINACIŲ ŽINIARAŠTIS

Koordinacių sistema: valstybinė LKS-94

Taško Nr.	Kodas	X	Y
1	R	6065687.87	586936.04
2	R	6065684.78	586934.86
3	R	6065673.90	586930.68
4	R	6065667.08	586927.76
5	R	6065654.69	586923.11
6	R	6065648.59	586921.15
7	R	6065646.71	586920.49
8	R	6065643.41	586919.31
9	R	6065649.30	586906.77
10	R	6065652.70	586907.85
11	R	6065684.67	586918.05
12	R	6065690.38	586927.10

Eduard Šuškevič, kval. paž. Nr. 2M-M-1209 Individuali veikla pagal 2012.12.01 pažymą Nr. 231429 Buveinės adresas: Fabijoniškių g. 99, 2aukštas, Vilnius tel.: 860570284, el. paštas: e.suskevic@gmail.com			
Pareigos	Parašas	Vardas, pavardė	Data
Matininkas A.V.		Eduard Šuškevič	2023-04-20
Matininko kvalifikacijos pažymėjimo Nr.: 2M-M-1209			