

2 Bricks | Architects

Architecture starts when you carefully put two bricks together. There it begins

Pylimo g. 22-11, Vilnius
info@2bricks.lt

DAUGIABUTIS GYVENAMASIS NAMAS. LINKMENŲ G. 32, LINKMENŲ G. 32A IR UTENOS G. 41, VILNIUJE. STATYBOS PROJEKTAS.



| | |
|--------------------------------|---|
| STATYTOJO PAVADINIMAS | UAB „PALATINAS“ M.K. 302626269 |
| STATINIO PROJEKTO PAVADINIMAS | DAUGIABUTIS GYVENAMASIS NAMAS. LINKMENŲ G. 32, LINKMENŲ G. 32A IR UTENOS G. 41, VILNIUJE. STATYBOS PROJEKTAS. |
| STATINIO PROJEKTO NR. | 2019-02 |
| STATINIO PROJEKTO ETAPAS | PROJEKTINIAI PASIŪLYMAI [PP] |
| STATYBOS RŪŠIS | NAUJA STATYBA |
| STATINIO NAUDOJIMO PASKIRTIS | GYVENAMOSIOS PASKIRTIES (TRIJŲ IR DAUGIAU BUTŲ (DAUGIABUČIAI) PASTATAI |
| STATINIO KATEGORIJA | YPATINGAS STATINYS |
| BYLOS (SEGTUVO) IŠLEIDIMO DATA | 2019.10.25 |

Reg. Nr. SPP 586/20
Vilniaus miesto savivaldybės administracijos
Vyriausiasis miesto architektas
Skyriaus vedėjas
Mieškas Paskalis
2019-10-25

Direktorius

Vytautas Augustinavičius

PROJEKTUOTOJAS
MB „2 BRICKS“

Statinio projekto
vadovas

Vytautas Augustinavičius [30378]
Tel.Nr.: +370 687 24672
el.p.: va@2bricks.lt

Statinio projekto
dalies vadovas

Sigita Lapienyte [A1517]
Tel.Nr.: +370 659 29324
el.p.: sl@2bricks.lt

STATYTOJAS UAB „PALATINAS“
Pritariu:

Vilnius 2020

2 Bricks | Architects

Architecture starts when you carefully put two bricks together. There it begins

Pylimo g. 22-11, Vilnius
info@2bricks.lt

DAUGIABUTIS GYVENAMASIS NAMAS. LINKMENŲ G. 32, LINKMENŲ G. 32A IR UTENOS G. 41, VILNIUJE. STATYBOS PROJEKTAS.



| | |
|--------------------------------|--|
| STATYTOJO PAVADINIMAS | UAB „PALATINAS“ ĮM.K. 302626269 |
| STATINIO PROJEKTO PAVADINIMAS | DAUGIABUTIS GYVENAMASIS NAMAS. LINKMENŲ G. 32, LINKMENŲ G. 32A IR UTENOS G. 41, VILNIUJE. STATYBOS PROJEKTAS. |
| STATINIO PROJEKTO NR. | 2019-02 |
| STATINIO PROJEKTO ETAPAS | PROJEKTINIAI PASIŪLYMAI [PP] |
| STATYBOS RŪŠIS | NAUJA STATYBA |
| STATINIO NAUDOJIMO PASKIRTIS | GYVENAMOSIOS PASKIRTIES (TRIJŲ IR DAUGIAU BUTŲ (DAUGIABUČIAI) PASTATAI |
| STATINIO KATEGORIJA | YPATINGAS STATINYS |
| BYLOS (SEGTUVO) IŠLEIDIMO DATA | 2019.10.25 |

Direktorius

Vytautas Augustinavičius

PROJEKTUOTOJAS
MB „2 BRICKS“

Statinio projekto
vadovas

Vytautas Augustinavičius [30378]
Tel.Nr.: +370 687 24672
el.p.: va@2bricks.lt

Statinio projekto
dalies vadovas

Sigita Lapienyte [A1517]
Tel.Nr.: +370 659 29324
el.p.: sl@2bricks.lt

STATYTOJAS UAB „PALATINAS“
Pritariu:

TURINYS

| | | |
|--------|---|----|
| 1. | Aiškinamasis raštas | 3 |
| 1.1 | Projektinių pasiūlyimų tikslas | 3 |
| 1.1.1. | Objekto vieta | 3 |
| 1.2. | Planuojamoje teritorijoje galiojantys reglamentai | 4 |
| 1.3. | Statinio statybos vieta | 6 |
| 1.4. | Statybos rūšis..... | 7 |
| 1.5. | Projektuojamų statinių sąrašas | 7 |
| 1.6. | Planuojamų statinių pagrindinė naudojimo paskirtis | 7 |
| 1.7. | Planuojamų statinių techniniai ir paskirties rodikliai..... | 7 |
| 1.8. | Želdynai | 8 |
| 1.9. | Automobilių ir dviračių stovėjimo vietų poreikis..... | 8 |
| 1.10. | Dviračių takai | 9 |
| 1.11. | Statinio tūriniai sprendimai..... | 9 |
| 1.12. | Statinio planiniai sprendiniai..... | 11 |
| 1.13. | Pastato laikančios konstrukcijos | 11 |
| 1.14. | Lauko inžineriniai tinklai | 11 |
| 1.15. | Trečiųjų šalių intereseSai..... | 11 |
| 1.16. | Esama situacija..... | 12 |
| 2. | Vizualizacijos | 13 |
| 2.1. | Vizualizacija – 1..... | 13 |
| 2.2. | Vizualizacija - 2 | 14 |
| 2.3. | Vizualizacija - 3 | 15 |
| 3. | Grafinės dalies turinys..... | 16 |

□

1. AIŠKINAMASIS RAŠTAS

1.1 PROJEKTINIŲ PASIŪLYMŲ TIKSLAS

Projektiniai pasiūlymai rengiami siekiant:

- išreikšti Statytojo sumanyto projektuoti statinio architektūros ir kitų pagrindinių sprendinių idėją;
- informuoti visuomenę apie visuomenei svarbaus statinio numatomą projektavimą;
- nustatyti specialiuosius reikalavimus;
- nustatyti žemės sklypo teritorijos naudojimo reglamento parametrus, kai neparengti teritorijų planavimo dokumentai ir statyba konkrečiame sklype leidžiama.

Projektiniai pasiūlymai yra vienas iš dokumentų, kuriuo vadovaujantis bus rengiamas techninis projektas.

1.1. OBJEKTO VIETA

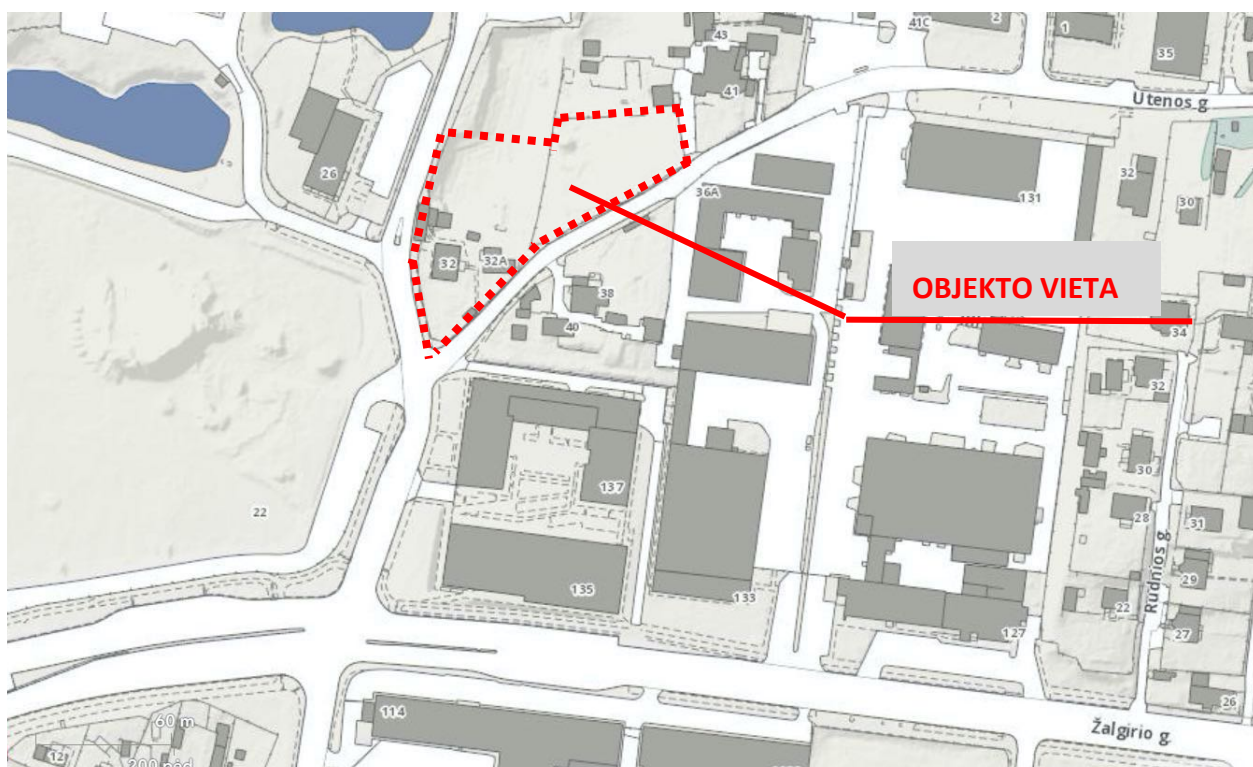

| | | | | |
|----------------|---|--------------------------|--|-------|
| 0 | 2019.10.25 | PROJEKTINIAI PASIŪLYMAI | | |
| LAIDA | DATA | LAIDOS STATUSAS | | |
| KVAL. PATV. | 2 Bricks Architects Architecture starts when you carefully put two bricks together. There it begins Pylimo g. 22-11, Vilnius info@2bricks.lt +370 687 24672 | | PROJEKTO NUMERIS: 2019-02 STATINIO PROJEKTO PAVADINIMAS Daugiabutis gyvenamasis namas. Linkmenų g. 32, Linkmenų g. 32A ir Utenos g. 41, Vilnius. Statybos projektas. | |
| 30378 | PV/arch | Vytautas Augustinavičius | STATINIO NUMERIS, PAVADINIMAS | |
| A 1517 | PDV/arch | Sigita Lapienytė | Pastato numeris sklypo plane - 01 Daugiabutis gyvenamasis namas | |
| | | | DOKUMENTO PAVADINIMAS | |
| | | | Aiškinamasis raštas | |
| | | | Laida | |
| | | | 0 | |
| LT | STATYTOJAS UAB „Palatinas“ Lvovo g. 25 - 701, Vilnius | | DOKUMENTO ŽYMUO 2019-02-PP-SA-AR-1 | Lapas |
| | | | | Lapų |
| | | | 1 | 10 |

Projektuojamas pastatas įsilies į sparčiai besikeičiančią aplinką, kur vietoj menkaverčių, bei pramonės statinių kuriasi šiuolaikiški daugiabučiai gyvenamieji namai ir verslo centrai.

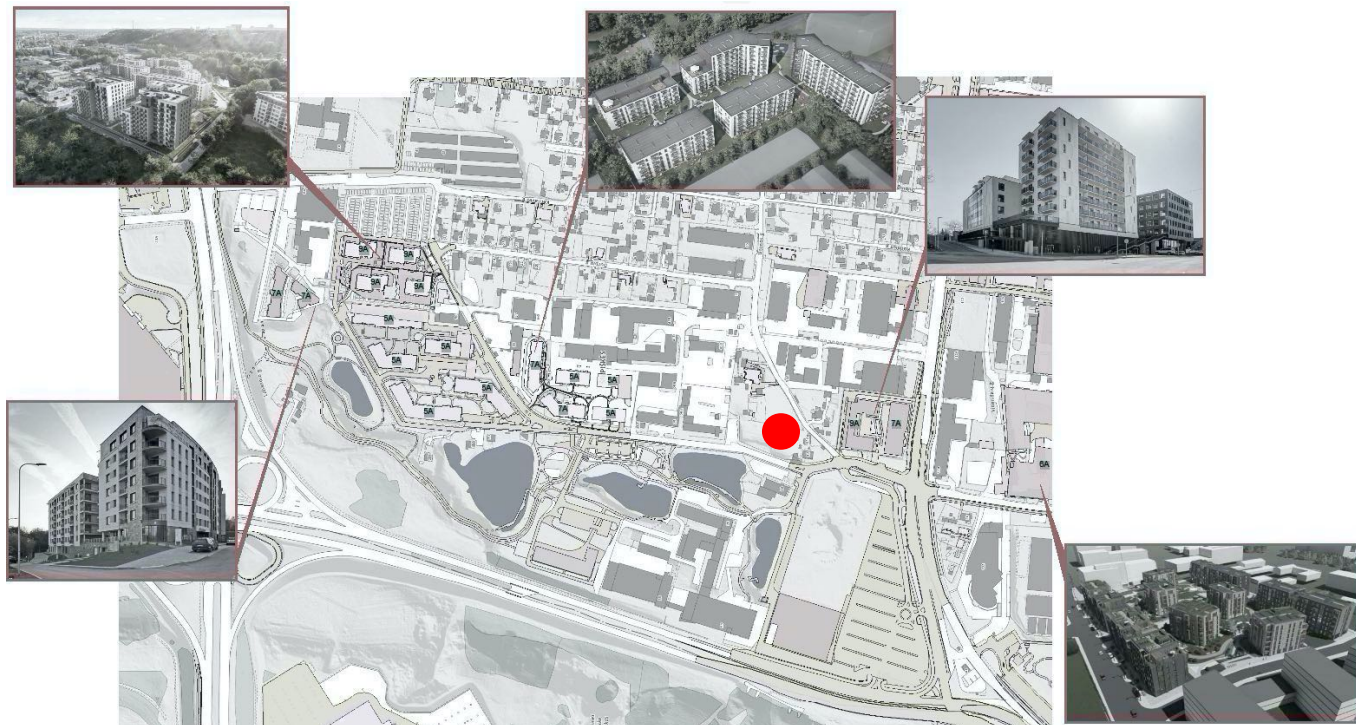

1.2. PLANUOJAMOJE TERITORIJOJE GALIOJANTYS REGLAMENTAI

Sklypuose pastatų sprendiniai projektuojami vadovaujantis Vilniaus miesto savivaldybės teritorijos bendroju planu iki 2015m ir Užsakovo patvirtinta projektavimo užduotimi. Detalusis planas nėra parengtas.

Pagal Bendrąjį Vilniaus miesto planą sklypai patenka į:

- Sklypai patenka į zoną „Intensyvaus užstatymo gyvenamosios teritorijos“

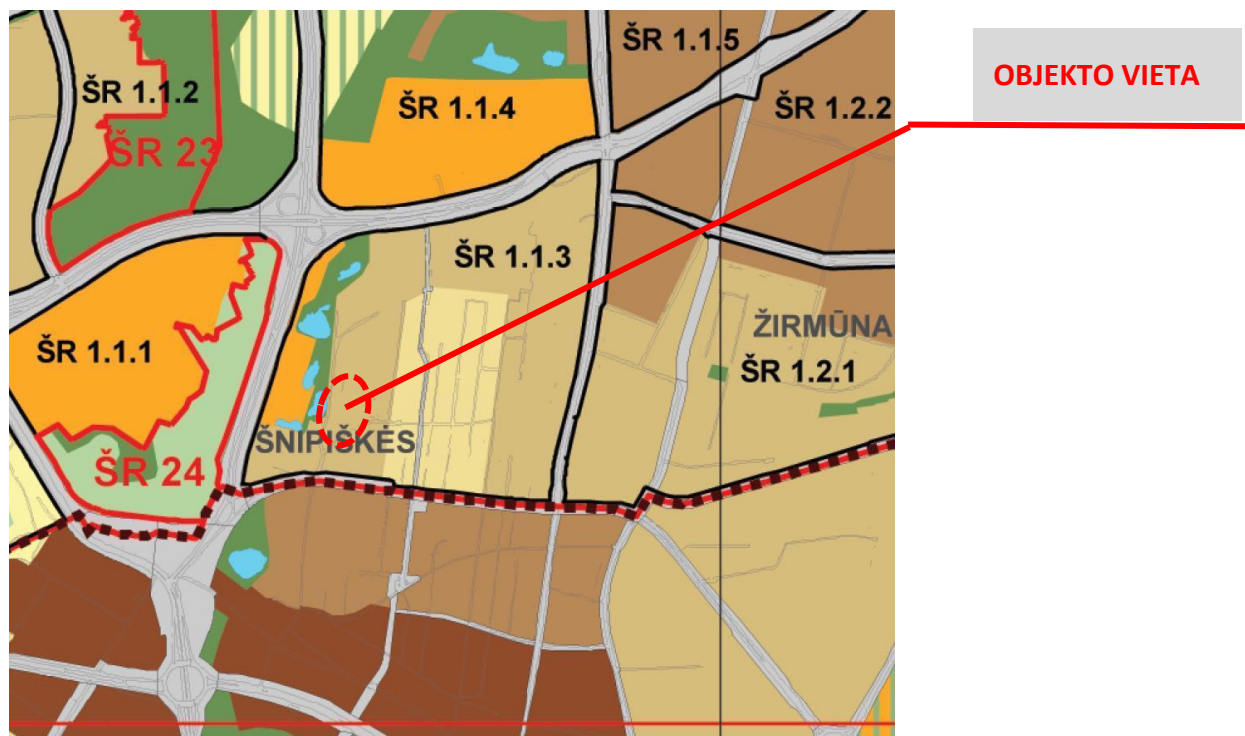

| | | | |
|--------------------|-------|------|-------|
| 2019-02-PP-SA-AR-2 | Lapas | Lapų | Laida |
| | 2 | 10 | 0 |

BENDROJO PLANO PAGRINDINIO BRĖŽINIO REGLAMENTŲ LENTELĖ

| Teritorijos pavadinimas (funkcinė zona) | Vyraujantis teritorijos požymiai | Galimos pagrindinės tikslinės žemės naudojimo paskirtys bei naudojimo būdai | Rekomenduojama teritorijų struktūra % | | | Reglamentuojami dydžiai BP pažymėtoms teritorijoms | |
|---|--|---|---|----------------------------|-----------|---|---|
| | | | Gyvenamoji su komunikaciniais koridoriais | Viešojo naudojimo želdynai | Socialinė | Užstatymo reglamentai (taikoma naujai statybai) | |
| | Žymėjimas | | | | | <ul style="list-style-type: none"> atsižvelgiant į urbanistinę situaciją, užstatymo reglamentai gali būti griežtinami; numatant maksimalų pastatų aukštumą, būtina papildomai įvertinti Vilniaus oro uosto lėktuvų tako įtakos aukščio apribojimus; tekstiniame reglamente – Nr.3 nurodytose teritorijose (PR1; PR1.1; PR2 ir kitose) ir jų apsaugos zonos užstatymo reglamentai nustatomi nekilnojamojo kultūros paveldo apsaugą reglamentuojančiais teisės aktais pagrįstais dokumentais bei saugomų teritorijų specialiaisiais planais. | |
| | | | | | | Maksimalus užstatymo intensyvumas UI sklypuose U_{max} Maksimalus pastatų aukštumas h_{max} (negalioja technologiniams įrenginiams) | |
| Intensyvaus užstatymo gyvenamosios teritorijos | Mišrios teritorijos, kuriose dominuoja gyvenamoji veikla (daugiaaukštė daugiabutė gyvenamoji statyba) kartu su jos aptarnavimui reikalinga socialine, paslaugų ir kita infrastruktūra. | <ul style="list-style-type: none"> Mišky ūkio paskirties; Kitos paskirties: <ul style="list-style-type: none"> gyvenamosios teritorijos; visuomeninės paskirties teritorijos; komercinės paskirties objektų teritorijos; inžinerinės infrastruktūros teritorijos; rekreacinės teritorijos; bendro naudojimo teritorijos. | >60 | >15 | >8 | Gyvenamosios paskirties sklypams $\leq 1,2$ (kai aukštumas ≤ 9 a., UI $\leq 1,6$) (negyvenamosios paskirties $\leq 2,5$) | ≤ 5 a. (leidžiama iki 20% gyvenamosios teritorijos aukštumo numatyti nuo 6 iki 9 aukštų) |

Rengiamo bendrojo plano reglamentai

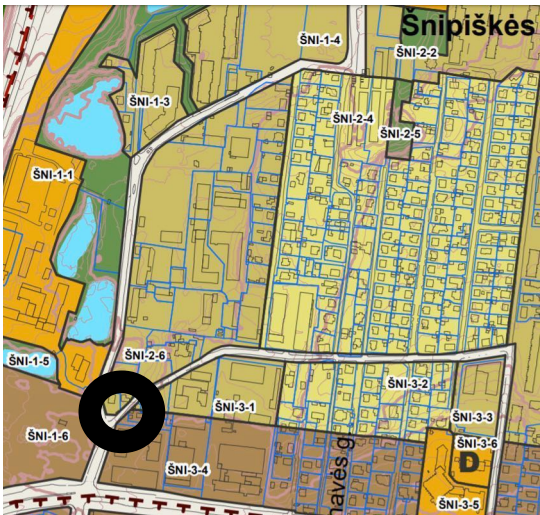
| | | | | | | | | |
|---|---|---|-------|------|-------|---|----|---|
|  | Bendrasis planas 2018 (rengiamas) funkcinės zonos: Intensyvaus užstatymo zona | | | | | | | |
| | Kvartalo numeris | ŠNI-2 | | | | | | |
| | Funkcinės zonos numeris TP dokumente | ŠNI-2-6 | | | | | | |
| | Funkcinės zonos tipas | Intensyvaus užstatymo zona | | | | | | |
| | Teritorijos naudojimo tipas | GG;GM;PA;SI | | | | | | |
| | Pagrindinė žemės naudojimo paskirtis | KT | | | | | | |
| | Žemės naudojimo būdas | G2;K;V;R;B;I2;E | | | | | | |
| | Funkcinės zonos plotas, ha | 77,134 | | | | | | |
| | Vyraujantis („foninis“) pastatų aukštis (aukštų skaičius) | 5 | | | | | | |
| | Didžiausias leistinas pastatų aukštų skaičius | 6 | | | | | | |
| | Didžiausias leistinas pastatų aukštis (metrai) nuo žemės paviršiaus | 20 | | | | | | |
| | Užstatymo tipas | Ip | | | | | | |
| | Didžiausias leistinas sklypo užstatymo intensyvumas | 1.20 | | | | | | |
| | Didžiausias leistinas sklypo užstatymo tankis | 40 | | | | | | |
| | Minimalus sklypo dydis naujai statybai | 1,000 | | | | | | |
| Maksimalus būstų skaičius sklype | 0 | | | | | | | |
| Sąlyginis didžiausias nelaidžių dangų kiekis sklype (%) | 40 | | | | | | | |
| 2019-02-PP-SA-AR-3 | | <table border="1"> <tr> <td>Lapas</td> <td>Lapų</td> <td>Laida</td> </tr> <tr> <td>3</td> <td>10</td> <td>0</td> </tr> </table> | Lapas | Lapų | Laida | 3 | 10 | 0 |
| Lapas | Lapų | Laida | | | | | | |
| 3 | 10 | 0 | | | | | | |

| | |
|---|---------------------------------|
| Didžiausias galimas vieno mažmeninės prekybos objekto bendras plotas (m2) | 500 |
| Tekstinio reglamento Nr. | 01;02;03;04;05;09;20;39 |
| Įgyvendinimo prioritetas | Prioritetinė plėtros teritorija |
| Infrastruktūros eksploatavimo tarifo koeficientas | 1 |
| Infrastruktūros plėtros įmokos tarifo koeficientas | 2 |
| Seniūnija | Šnipiškiai |

Pagal Teritorijų planavimo normų 3 lentelę, leidžiami reglamentai:

| Teritorijos naudojimo tipas | Pastatų aukštų skaičius (vnt.) | Didžiausias leistinas žemės sklypų UT (%) | Didžiausias leistinas žemės sklypų UI pagal užstatymo tipus | |
|-----------------------------|--------------------------------|--|--|-----------------------------|
| | | | Perimetrinis ar laisvo planavimo užstatymas | atskirai stovintys pastatai |
| Mišri gyvenamoji teritorija | ≥5 | 60 | 1,6 | - |

1.3. STATINIO STATYBOS VIETA

Projektas rengiamas Vilniaus miesto centrinės dalies prieigose, Linkmenų ir Utenos gatvių sankryžoje. Projektas rengiamas sklypuose:

1. Linkmenų g. 32, Kad.Nr.: 0101/0022:204
2. Linkmenų g.32A, Kad.Nr.: 0101/0022:203
3. Utenos g. 41, Kad.Nr.: 0101/0022:73

Sklypuose nėra galiojančių detaliųjų planų. Aukščiau išvardinti trys sklypai priklauso skirtingiems fiziniams ir juridiniams asmenims. Tačiau sutartimis ir susitarimais yra nutarta, kad Statytojas bus UAB „Palatinas“

Sklypų savininkai:

1. Linkmenų g. 32 nuosavybės teise valdo fiziniai asmenys
 - a) M.B
 - b) E.V
 - c) B.P
 - d) J.P
2. Linkmenų g. 32A nuosavybės teise valdo UAB „Bukčių 6“
3. Utenos g. 41 nuosavybės teise valdo UAB „Palatinas“

Projektas bus rengiamas neatsižvelgiant į sklypų ribas priimant, kad sklypai bus apjungti ir visi rodikliai bus skaičiuojami, kaip vienam sklypui.

Sklypo Linkmenų g. 32 savininkai (fiziniai asmenys) pasirašė su UAB „Palatinas“ panaudos sutartį, kuria apsibrėžė, kad UAB „Palatinas“ tampa statytoju. Linkmenų g. 32A savininkas (UAB „Bukčių 6“) su UAB „Palatinas“ pasirašė panaudos sutartį, kuria taip pat apsibrėžė, kad UAB „Palatinas“ bus statytojas.

| | | | |
|--------------------|-------|------|-------|
| 2019-02-PP-SA-AR-4 | Lapas | Lapų | Laida |
| | 4 | 10 | 0 |

Sklypuose esantys statiniai bus griunami. Taip pat bus griunami inžineriniai tinklai, kurie aptarnauja esamus pastatus. Sklypo rodikliams nustatyti vertinami tik projektuojami pastatai.

1.4. STATYBOS RŪŠIS

Nauja statyba

1.5. PROJEKTUOJAMŲ STATINIŲ SĄRAŠAS

Pastatas Nr.1 – Daugiabutis gyvenamasis namas. Pastatą sudaro du antžeminiai korpusai. Po pastatu planuojama automobilių saugykla. Požeminis aukštas, automobilių saugykla apjungia abu antžeminius korpusus. Perdanga virš automobilių saugyklos bus vidinis kiemas. Medžiams vidiniame kieme bus numatomi vazonai, kad būtų pakankamas augalinis sluoksnis.

1.6. PLANUOJAMŲ STATINIŲ PAGRINDINĖ NAUDOJIMO PASKIRTIS

Pastatas Nr. 1 - Gyvenamosios paskirties (trijų ir daugiau butų (daugiabučiai) pastatai [6.3]. Nauja statyba.

1.7. PLANUOJAMŲ STATINIŲ TECHNINIAI IR PASKIRTIES RODIKLIAI

Numatoma, kad sklypuose bus suprojektuota viso 122 butai. (per abu korpusus)

| | Žemės sklypų rodikliai ir jų atitikimas Bendrajam planui: | | |
|--|--|---|--|
| | Pagal galiojančio Bendrojo sprendinius | Pagal rengiamo Bendrojo sprendinius | Pagal planuojamus sprendinius |
| Sklypo plotas (suma 3 sklypų) | 4457 m ² | 4457 m ² | 4457 m ² |
| Sklypo užstatymo tankumas | - | 40% | 40% |
| Sklypo užstatymo intensyvumas | Gyvenamosios paskirties sklypams ≤1.2 (kai aukštingumas ≤9a, UI≤1.6) | 120 % (132%) UI galima didinti iki 10%, jeigu pirmajame pastatų prie gatvės aukšte įrengiamos komercinės paskirties patalpos su įėjimais iš gatvės ar socialinė infrastruktūra | 132 % |
| Želdinių plotas sklype | 30 proc. | - | Daugiau nei 30 proc. |
| Leistinas aukštų skaičius | ≤5 a. (leidžiama iki 20% gyvenamosios teritorijos aukštingumo numatyti nuo 6 iki 9 aukštų) | 6 aukštai | 6 aukštai |
| Didžiausias leistinas aukštis metrais nuo žemės sklypo vidutinės altitudės iki pastatų viršaus | - | 20,00 m | 20,00 m Maksimali absoliutinė alt. 131,50 |

| | | | |
|--------------------|-------|------|-------|
| 2019-02-PP-SA-AR-5 | Lapas | Lapų | Laida |
| | 5 | 10 | 0 |

BENDRIEJI STATINIŲ RODIKLIAI

| Pavadinimas | Mato vienetas | Kiekis | Pastabos |
|---|----------------|-------------|-----------------------------|
| I. SKLYPAS | | | |
| 1. Sklypo plotas (bendras visų) | m ² | 4457 | |
| 1.1. Linkmenų g. 32 | | 765 | |
| 1.2. Linkmenų g. 32A | | 2000 | |
| 1.3. Utenos g. 41 | | 1692 | |
| 2. Sklypo užstatymo intensyvumas | % | 132 | |
| 3. Sklypo užstatymo tankumas | % | 40 | |
| II. PASTATAI | | | |
| PASTATAS Nr.1 (Daugiabutis gyvenamasis namas) | | | |
| 1. Daugiabutis gyvenamasis namas | | | |
| 2. Pastato bendras plotas | m ² | 10500 | Tame tarpe požeminis plotas |
| 3. Pastato anžeminis plotas | m ² | 5883 | |
| 4. Pastato tūris. | m ³ | 31080 | antžeminis |
| 5. Aukštų skaičius. | Vnt. | 6 | |
| 6. Pastato aukštis. | m | 20 | |
| 7. Butų skaičius | Vnt. | 122 | |
| 8. Energinio naudingumo klasė [5.41] | | A+ | |
| 9. Pastato (patalpų) akustinio komforto sąlygų klasė [5.38]; [5.43] | | C | |
| 10. Statinio atsparumo ugniai laipsnis | | I | Tikslinama pagal GS užduotį |

1.8. ŽELDYNAI

Remiantis atskirųjų rekreacinės paskirties želdynų plotų normų ir Priklausomųjų želdynų normų (plotų) nustatymo tvarkos aprašu, daugiabučių gyvenamųjų pastatų ir bendrabučių teritorijos apželdinta turi būti ne mažiau nei 30 proc sklypo dalies. Pagal parengtus PP apželdinta dalis sudaro 1708 m², kas sudaro apie 38 proc. teritorijos. Techninio projekto rengimo metu galimas apželdinto sklypo ploto mažėjimas, bet nebus mažiau nei 30 proc.

Rūsio aukšto perdangos sluoksniuose bus suformuotas augalinis sluoksnis, kuriame bus numatyta galimybė augti mažiams ir krūmams.

1.9. AUTOMOBILIŲ IR DVIRAČIŲ STOVĖJIMO VIETŲ POREIKIS

Pagal STR 2.06.04:2014 „Gatvės ir vietinės reikšmės keliai. Bendrieji reikalavimai“ 30 lentelę nustatomas toks automobilių vietų poreikis:

| Eil. Nr. | Pastatų | Minimalus automobilių stovėjimo vietų skaičius |
|----------|---|--|
| 1. | Gyvenamosios paskirties pastatai | |
| 1.3. | Gyvenamosios paskirties (trijų ir daugiau butų – daugiabučiai) pastatai | 1 vieta |
| 5. | Prekybos paskirties pastatai | |

| | | | |
|--------------------|-------|------|-------|
| 2019-02-PP-SA-AR-6 | Lapas | Lapų | Laida |
| | 6 | 10 | 0 |

| | | |
|------|--------------------------------|--|
| 5.3. | ne maisto produktų parduotuvės | 1 vieta 30 m ² prekybos salės ploto |
|------|--------------------------------|--|

Viso numatyta 128 vietos. 122 iš jų butams ir 6 komercijai. Komercijai taip pat planuojamos palei Linkmenų g. Komercijai skirtos vietos automobilių saugykloje planuose pažymėtos kita spalva.

Pagal STR 2.06.04:2014 „Gatvės ir vietinės reikšmės keliai. Bendrieji reikalavimai“ 43 lentelę nustatomas toks dviračių vietų poreikis:

| Eil. Nr. | Pastatai | Minimalus stovėjimo vietų skaičius |
|----------|---|--|
| 3. | Prekybos centrai ir parduotuvės, kurių naudingas plotas neviršija 5000 m ² | 1 vieta 200 m ² pagrindinio ploto |
| 8. | Daugiabučiai gyvenamieji namai | 1 vieta 5 butų |

1.10. DVIRAČIŲ TAKAI

Remiantis dviračių takų specialiuoju planu (TPDR reg. Nr. T00072197) dviračių takai numatomi palei Linkmenų g. (jis jau baigiamas įrengti), o palei Utenos g. dviračių takai nenumatomi.



1.11. STATINIO TŪRINIAI SPRENDIMAI

Projektuojami pastatai tęsia besiformuojančią griežtą urbanistinę struktūrą. Projektuojamas pastatas dviejų tūrių, didžiojo palei Linkmenų g. ir mažojo palei Utenos g. Projektuojamo pastato ilgieji fasadai orientuoti rytų ir vakarų kryptimis, Taip pat kaip šiuo metu baigiami statyti projektai „Žalgirio 135“, „Linkmenų ežerai“ ir „Paparčių namai“. Pastato tūriai griežtų formų. Ilgasis pastatas skaidomas į tris tūrius, kurie atskiriami per visą aukštį įstiklintomis laiptinėmis ir skirtingomis medžiagomis.

| | | | |
|--------------------|-------|------|-------|
| 2019-02-PP-SA-AR-7 | Lapas | Lapų | Laida |
| | 7 | 10 | 0 |



Pastato tūriai skaido ir erdves. Vidinė tarp namų ir ramesnė palei Utenos g. Skiriama būsimai bendruomenei, o palei Linkmenų gatvę ir ties sankryža – vieša erdvė, skveras ir aikštė miestelėnams.



Pastato mažasis tūris įsikerta į Utenos gatvės šlaitą. Atvažiuojantiems nuo Utenos g. Matomi tik 5 pastato aukštai. Pastato abiejų tūrių priekiniai ir galiniai tūriai iškertami, taip dar labiau suskaidant monumentalų tūrį ir suteikia pastato tūriams daugiaplaniškumo.



| | | | |
|--------------------|-------|------|-------|
| 2019-02-PP-SA-AR-8 | Lapas | Lapų | Laida |
| | 8 | 10 | 0 |

1.12. STATINIO PLANINIAI SPRENDINIAI

Pastatų planiniai sprendiniai parengti remiantis Užsakovo užduotimi, statybos techniniai reglamentais ir higienos normomis.

Planinė struktūra.

Pastatai suprojektuoti taip, kad atitiktų visus gyvenamai aplinkai keliamus reikalavimus. Patekimai į pastatus projektuojami tiesiogiai iš automobilių stovėjimo aikštelės esančios po pastatais, taip pat numatomas patekimas iš pirmojo pastato aukšto į laiptinę ir lifto holus.

Pirmajame pastato aukšte, korpuse palei Linkmenų gatvę numatytos komercinės patalpos, kurios leis šios miesto zonos nepaversti miegamuoju kvartalu, o gyvenimas virs visą parą. Komercinėse patalpose greičiausiai įsikurs šio namo ir aplinkinių namų gyventojams paslaugas teikiančios įmonės. Galėtų atsirasti grožio salonai, kepyklėlės, vaikų darželis.

Pastatai suskaidyti į korpusus, kiekviename iš korpusų numatoma laiptinė ir liftas centrinėje pastato dalyje, kurie sujungia visus pastato aukštus.

Pastato pirmajame aukšte projektuojami butai su jiems priskirtais kiemeliais. Pastato antrame - šeštame aukštuose projektuojami butai, kurių didžioji dalis turi po balkoną.

1.13. PASTATO LAIKANČIOS KONSTRUKCIJOS

Pastato laikančių konstrukcijų sprendiniai parengti remiantis Užsakovo užduotimi.

Rūšys projektuojamas iš monolitinio gelžbetonio

Pirmas aukštas dalinai iš monolitinio gelžbetonio, dalinai laikančio mūro sienų.

Antras – šeštas pastato aukštai projektuojami iš laikančio mūro sienų.

Perdangos planuojamos surenkamo gelžbetonio su monolitinais ruožais.

1.14. LAUKO INŽINERINIAI TINKLAI

Lauko inžineriniai tinklai bus projektuojami ir prijungiami prie miesto inžinerinių tinklų, pagal išduotas technines sąlygas.

1.15. TREČIŲJŲ ŠALIŲ INTERESAI

Projektuojami pastatai išdėstyti sklype neišlaikant atstumo iki sklypo ribos, kai aukštesniems nei 8,5m statiniams, kiekvienam papildomam aukščio metrui reikia didinti 3m atstumą papildomai 0,5m. Tuo tikslu rengiant TP bus gautas trečiųjų šalių sutikimas. (šiuo konkrečiu atveju NŽT). Nuo privačių sklypų atstumai yra išlaikomi.

| | | | |
|--------------------|-------|------|-------|
| 2019-02-PP-SA-AR-9 | Lapas | Lapų | Laida |
| | 9 | 10 | 0 |

1.16. ESAMA SITUACIJA



| | | | |
|---------------------|-------|------|-------|
| 2019-02-PP-SA-AR-10 | Lapas | Lapu | Laida |
| | 10 | 10 | 0 |

2. VIZUALIZACIJOS

2.1. VIZUALIZACIJA – 1



2.2. VIZUALIZACIJA - 2



2.3. VIZUALIZACIJA - 3





3. GRAFINĖS DALIES TURINYS

| | |
|---------------------|---|
| 2019-02-PP-SA-BR-01 | Urbanistinė schema |
| 2019-02-PP-SA-BR-02 | Nagrinėjamos teritorijos pastatų aukštingumo schema |
| 2019-02-PP-SA-BR-03 | Sklypo planas |
| 2019-02-PP-SA-BR-04 | Utenos g. pjūvis A-A |
| 2019-02-PP-SA-BR-05 | Rūsio -2 planas alt. -3.00. |
| 2019-02-PP-SA-BR-06 | Rūsio -1 planas |
| 2019-02-PP-SA-BR-07 | Pirmas aukštas. |
| 2019-02-PP-SA-BR-08 | Antras - tipinis aukštas. |
| 2019-02-PP-SA-BR-09 | Penktas aukštas. |
| 2019-02-PP-SA-BR-10 | Pirmas aukštas. |
| 2019-02-PP-SA-BR-11 | Antras - tipinis aukštas. |
| 2019-02-PP-SA-BR-12 | Šeštas aukštas. |
| 2019-02-PP-SA-BR-13 | Pjuvis 1-1. |
| 2019-02-PP-SA-BR-14 | Fasadai. |
| 2019-02-PP-SA-BR-15 | Fasadai. |
| 2019-02-PP-SA-BR-16 | Fasadai. |
| 2019-02-PP-SA-BR-17 | Fasadai. |
| 2019-02-PP-SA-BR-18 | Fasadai. |
| 2019-02-PP-SA-BR-19 | Fasadai. |

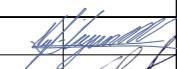

| | | |
|-------|----------------|--|
| 0 | 2020-04-06 | Pastabų koregavimas |
| LAIDA | IŠLEIDIMO DATA | LAIIDOS STATUSAS. KEITIMO PRIEŽASTIS (JEI TAIKOMA) |

| | | | | | |
|--------------|---|--------------------------|---|---|-------|
| Atestato Nr. | 2 Bricks Architects <small>Architecture starts when you carefully put two bricks together. There it begins.</small> | | Statinio projekto pavadinimas: Daugiabutis gyvenamasis namas. Linkmenų g. 32, Linkmenų g. 32A ir Utenos g. 41, Vilnius. Statybos projektas. | | |
| | Pylimo g. 22-11, Vilnius info@2bricks.lt +370 687 24672 | | Statinio numeris ir pavadinimas: Daugiabutis gyvenamasis namas (01) | | |
| 30378 | PV / Arch. | Vytautas Augustinavičius |    | Dokumento pavadinimas: Urbanistinė schema | Laida |
| A1517 | PDV / Arch. | Sigita Lapienyte | | | O |
| | Arch. | Egidijus Marcikonis | | | |
| LT | Statytojas: UAB „Palatinas“ Lvovo g. 25 - 701, Vilnius. | | Dokumento žymuo: 2019-02-01-PP-SA-01 | | Lapas |
| | | | | | Lapų |
| | | | | | 01 - |

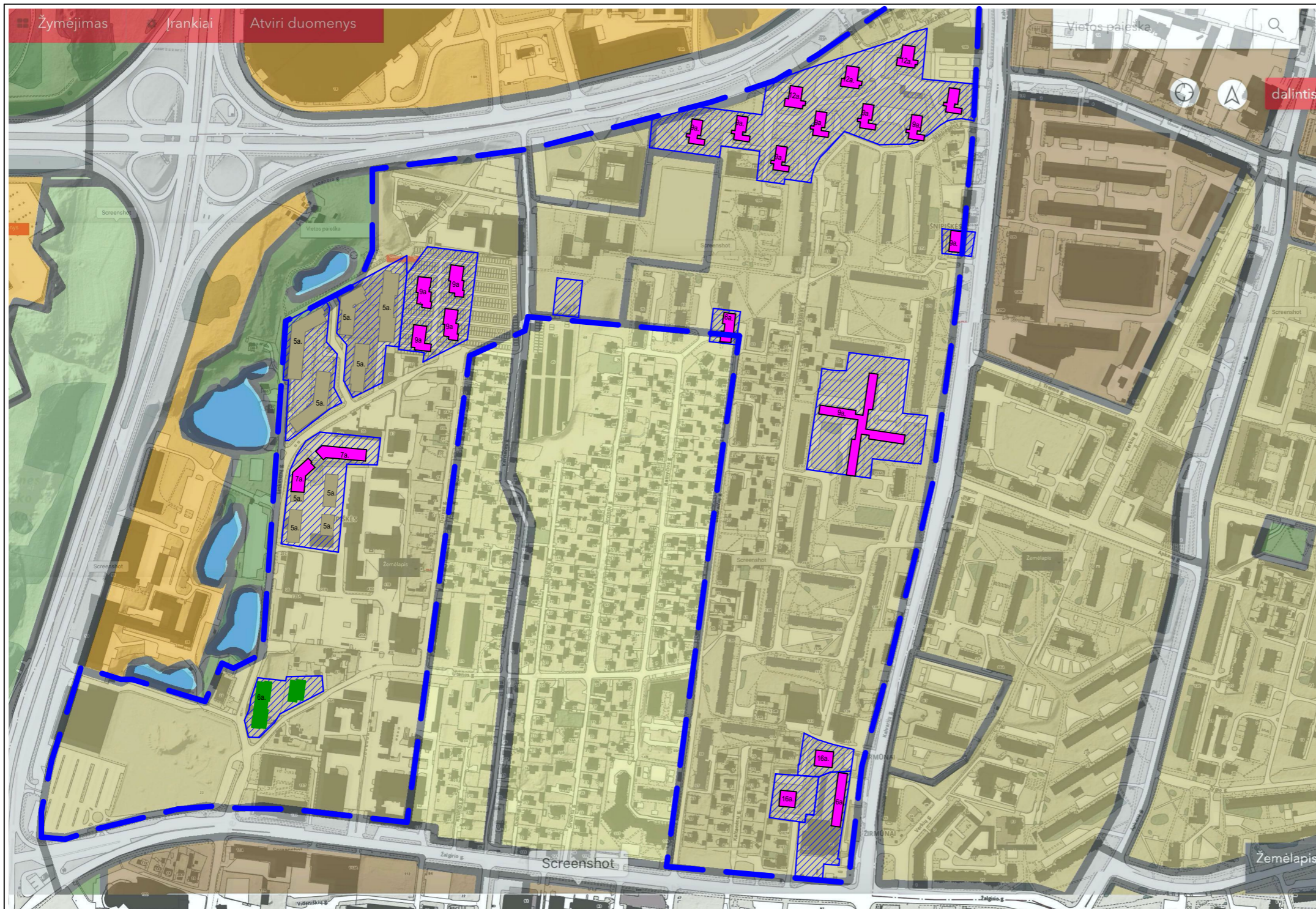

GRAFINIS ŽYMĖJIMAS

- Nagrinėjamos teritorijos ribos
- Teritorijos plotas 60,8 ha (608030 m.kv.)
- Esami arba suprojektuoti 6 aukštų ir aukštesni gyvenamieji pastatai. Užstatymo plotas: 14920 m.kv.
- Esami arba suprojektuoti gyvenamieji pastatai iki 6 aukštų
- Projektuojami 6 aukštų ir aukštesni pastatai. Užstatymo plotas 1480 m.kv. Sklypo plotas 3068 m.kv.
- Gyvenamosios teritorijos Plotas: 11,5 ha (115438 m.kv.)

SKAIČIAVIMAI:

Šiuo metu užstatyta ir planuojama užstatyti aukštesniais nei 6 a. pastatais užimamas teritorijos plotas:
14920 + 1480=16400 m.kv.

Kas sudaro 14,2 proc. užstatomo ploto gyvenamosiose teritorijose

| | | |
|-------|----------------|---|
| 0 | 2020-04-06 | Pastabų koregavimas |
| LAIDA | IŠLEIDIMO DATA | LAIDOS STATUSAS. KEITIMO PRIEŽASTIS (JEI TAIKOMA) |

| | | | |
|--------------|---|--------------------------|---|
| Atestato Nr. | 2 Bricks Architects <small>Architecture starts when you carefully put two bricks together. There it begins.</small> | | Statinio projekto pavadinimas: Daugiabutis gyvenamasis namas. Linkmenų g. 32, Linkmenų g. 32A ir Utenos g. 41, Vilnius. Statybos projektas. |
| | Pylimo g. 22-11, Vilnius info@2bricks.lt +370 687 24672 | | Statinio numeris ir pavadinimas: Daugiabutis gyvenamasis namas (01) |
| 30378 | PV / Arch. | Vytautas Augustinavičius | Dokumento pavadinimas: Nagrinėjamos teritorijos pastatų aukštingumo schema |
| A1517 | PDV / Arch. | Sigita Lapienytė | |
| | Arch. | Egidijus Marcikonis | Laida 0 |
| LT | Statytojas: UAB „Palatinas“ Lvovo g. 25 - 701, Vilnius. | | Dokumento žymuo: 2019-02-01-PP-SA-02 |
| | | | Lapas 02 |
| | | | Lapų - |

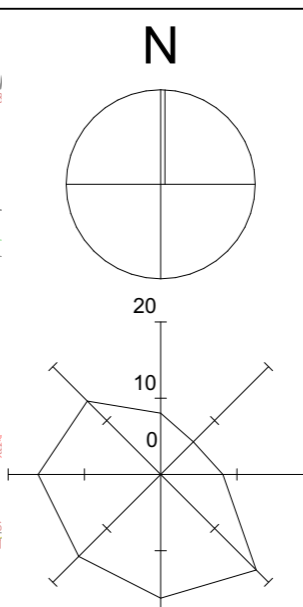

| PAGRINDINIAI SKLYPO TECHNINIAI RODIKLIAI | |
|--|------------|
| Sklypų plotas | 4457 m.kv. |
| Sklypų apželdintas plotas | 1708 m.kv. |
| Sklypų apželdintas plotas | 38,3 % |
| Nelaidžių dangų plotas | 1236 m.kv. |
| Nelaidžių dangų plotas | 27,2 % |

| SUTARTINIAI ŽYMĖJIMAI | |
|-----------------------|--------------------------------|
| | Sklypų plotas |
| | Gatvių raudonosios linijos |
| | Naujai projektuomami statiniai |
| | Įėjimas |
| | Įvažiavimas |

| SUTARTINIAI ŽYMĖJIMAI | |
|-----------------------|--|
| | Projektuojamas gyvenamasis pastatas (Korpusas A) |
| | Projektuojamas gyvenamasis pastatas (Korpusas B) |
| | Projektuojama aikštelė aptarnauti pož. šiukšlių konteinerius |
| | Poilsio ir vaikų žaidimų aikštelė |
| | Badmintono žaidimų aikštelė |



| | |
|--|---|
| 2 Bricks Architects Architecture starts when you carefully put two bricks together. There it begins. | |
| Atestato Nr. | Pylimo g. 22-11, Vilnius info@2bricks.lt +370 687 24672 |
| 30378 | PV / Arch. Vytautas Augustinavičius |
| A1517 | PDV / Arch. Sigita Lapienytė |
| | Arch. Egidijus Marcikonis |
| LT | Statytojas: UAB „Palatinas“ Lvovo g. 25 - 701, Vilnius. |

| | |
|---|--------------------|
| Statinio projekto pavadinimas: Daugiabutis gyvenamasis namas. Linkmenų g. 32, Linkmenų g. 32A ir Utenos g. 41, Vilnius. Statybos projektas. | |
| Statinio numeris ir pavadinimas: Daugiabutis gyvenamasis namas (01) | |
| Dokumento pavadinimas: Sklypo planas | Laida O |
| Dokumento žymuo: 2019-02-01-PP-SA-03 | Lapas Lapų 03 - |

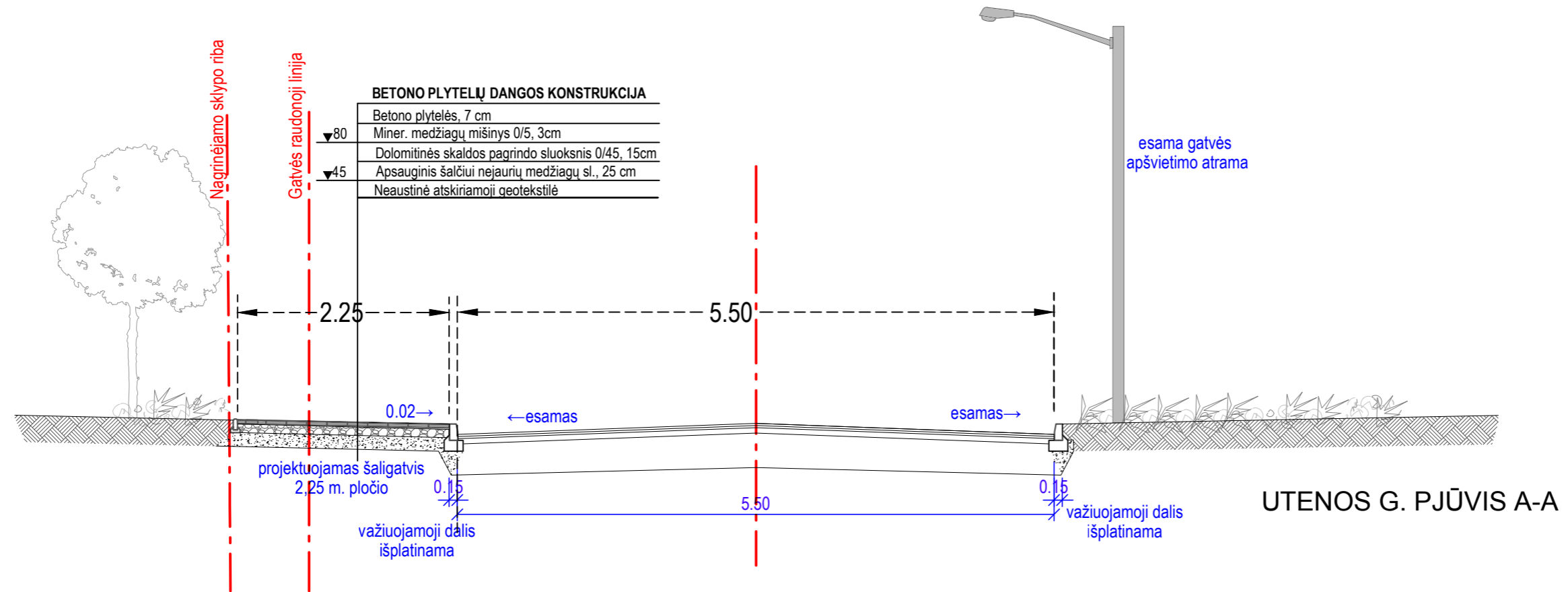

| | | |
|-------|----------------|--|
| 0 | 2020-04-06 | Pastabų koregavimas |
| LAIDA | IŠLEIDIMO DATA | LAIIDOS STATUSAS. KEITIMO PRIEŽASTIS (JEI TAIKOMA) |

| | | | |
|--|--|---|-------|
| 2 Bricks Architects Architecture starts when you carefully put two bricks together. There it begins. | | Statinio projekto pavadinimas: Daugiabutis gyvenamasis namas. Linkmenų g. 32, Linkmenų g. 32A ir Utenos g. 41, Vilnius. Statybos projektas. | |
| Atestato Nr. | Pylimo g. 22-11, Vilnius info@2bricks.lt +370 687 24672 | Statinio numeris ir pavadinimas: Daugiabutis gyvenamasis namas (01) | |
| 30378 | PV / Arch. Vytautas Augustinavičius | Dokumento pavadinimas: Utenos g. pjūvis A-A | Laida |
| A1517 | PDV / Arch. Sigita Lapienytė | | O |
| | Arch. Egidijus Marcikonis | Dokumento žymuo: 2019-02-01-PP-SA-04 | Lapas |
| LT | Statytojas: UAB „Palatinas“ Lvovo g. 25 - 701, Vilnius. | | 04 |

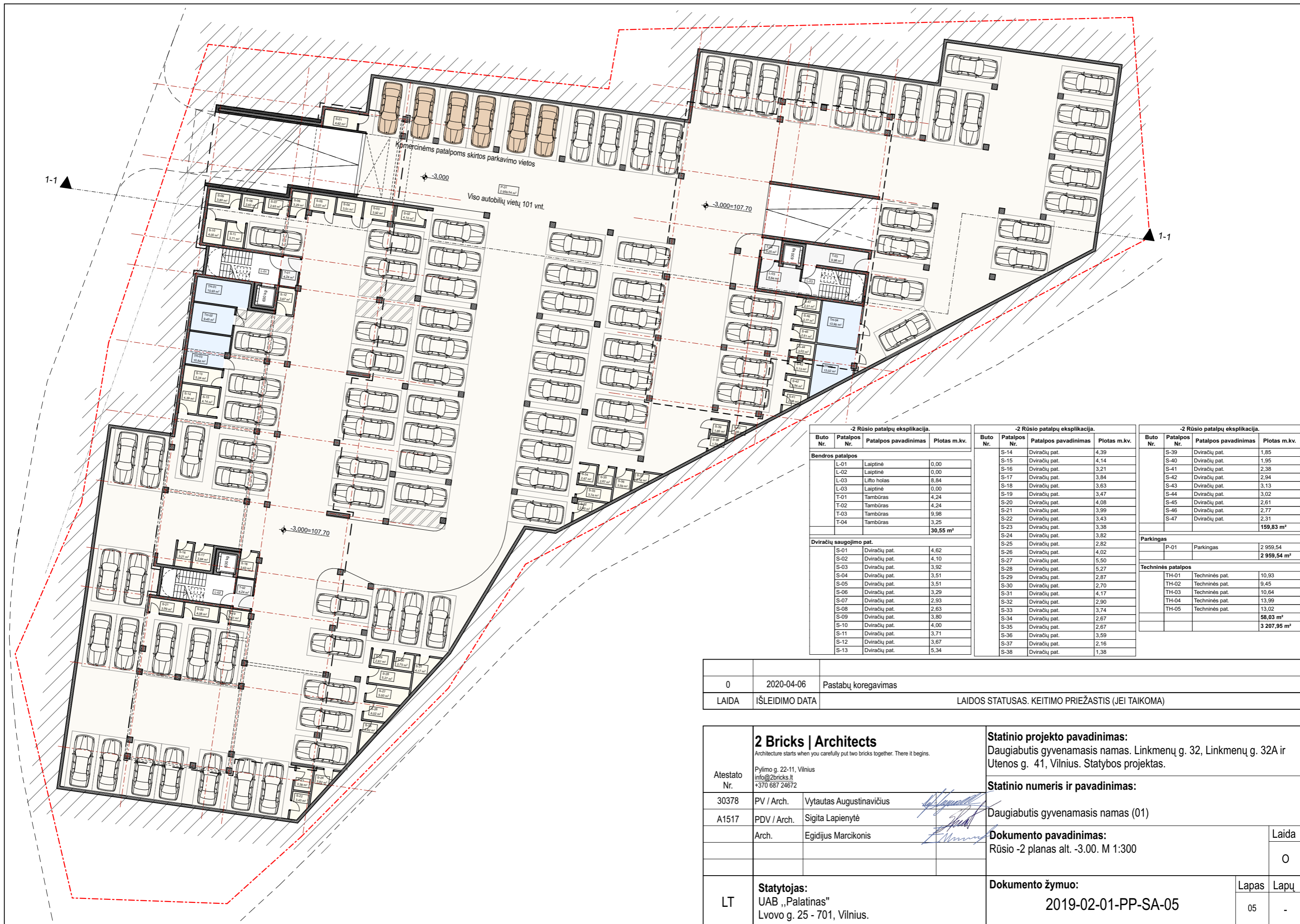

-2 Rūšio patalpų eksplikacija.

| Buto Nr. | Patalpos Nr. | Patalpos pavadinimas | Plotas m.kv. |
|--------------------------------|--------------|----------------------|-----------------|
| Bendros patalpos | | | |
| | L-01 | Laiptinė | 0,00 |
| | L-02 | Laiptinė | 0,00 |
| | L-03 | Lifto holas | 8,84 |
| | L-03 | Laiptinė | 0,00 |
| | T-01 | Tambūras | 4,24 |
| | T-02 | Tambūras | 4,24 |
| | T-03 | Tambūras | 9,98 |
| | T-04 | Tambūras | 3,25 |
| | | | 30,55 m² |
| Dviračių saugojimo pat. | | | |
| | S-01 | Dviračių pat. | 4,62 |
| | S-02 | Dviračių pat. | 4,10 |
| | S-03 | Dviračių pat. | 3,92 |
| | S-04 | Dviračių pat. | 3,51 |
| | S-05 | Dviračių pat. | 3,51 |
| | S-06 | Dviračių pat. | 3,29 |
| | S-07 | Dviračių pat. | 2,93 |
| | S-08 | Dviračių pat. | 2,83 |
| | S-09 | Dviračių pat. | 3,80 |
| | S-10 | Dviračių pat. | 4,00 |
| | S-11 | Dviračių pat. | 3,71 |
| | S-12 | Dviračių pat. | 3,67 |
| | S-13 | Dviračių pat. | 5,34 |

-2 Rūšio patalpų eksplikacija.

| Buto Nr. | Patalpos Nr. | Patalpos pavadinimas | Plotas m.kv. |
|----------|--------------|----------------------|--------------|
| | S-14 | Dviračių pat. | 4,39 |
| | S-15 | Dviračių pat. | 4,14 |
| | S-16 | Dviračių pat. | 3,21 |
| | S-17 | Dviračių pat. | 3,84 |
| | S-18 | Dviračių pat. | 3,63 |
| | S-19 | Dviračių pat. | 3,47 |
| | S-20 | Dviračių pat. | 4,08 |
| | S-21 | Dviračių pat. | 3,99 |
| | S-22 | Dviračių pat. | 3,43 |
| | S-23 | Dviračių pat. | 3,38 |
| | S-24 | Dviračių pat. | 3,82 |
| | S-25 | Dviračių pat. | 2,82 |
| | S-26 | Dviračių pat. | 4,02 |
| | S-27 | Dviračių pat. | 5,50 |
| | S-28 | Dviračių pat. | 5,27 |
| | S-29 | Dviračių pat. | 2,87 |
| | S-30 | Dviračių pat. | 2,70 |
| | S-31 | Dviračių pat. | 4,17 |
| | S-32 | Dviračių pat. | 2,90 |
| | S-33 | Dviračių pat. | 3,74 |
| | S-34 | Dviračių pat. | 2,67 |
| | S-35 | Dviračių pat. | 2,67 |
| | S-36 | Dviračių pat. | 3,59 |
| | S-37 | Dviračių pat. | 2,16 |
| | S-38 | Dviračių pat. | 1,38 |

-2 Rūšio patalpų eksplikacija.

| Buto Nr. | Patalpos Nr. | Patalpos pavadinimas | Plotas m.kv. |
|---------------------------|--------------|----------------------|--------------------|
| | S-39 | Dviračių pat. | 1,85 |
| | S-40 | Dviračių pat. | 1,95 |
| | S-41 | Dviračių pat. | 2,38 |
| | S-42 | Dviračių pat. | 2,94 |
| | S-43 | Dviračių pat. | 3,13 |
| | S-44 | Dviračių pat. | 3,02 |
| | S-45 | Dviračių pat. | 2,61 |
| | S-46 | Dviračių pat. | 2,77 |
| | S-47 | Dviračių pat. | 2,31 |
| | | | 159,83 m² |
| Parkingas | | | |
| | P-01 | Parkingas | 2 959,54 |
| | | | 2 959,54 m² |
| Techninės patalpos | | | |
| | TH-01 | Techninės pat. | 10,93 |
| | TH-02 | Techninės pat. | 9,45 |
| | TH-03 | Techninės pat. | 10,64 |
| | TH-04 | Techninės pat. | 13,99 |
| | TH-05 | Techninės pat. | 13,02 |
| | | | 58,03 m² |
| | | | 3 207,95 m² |

| | | | |
|-------|----------------|---------------------|--|
| 0 | 2020-04-06 | Pastabų koregavimas | LAIIDOS STATUSAS. KEITIMO PRIEŽASTIS (JEI TAIKOMA) |
| LAIDA | IŠLEIDIMO DATA | | |

| | | | |
|--------------|--|---|--|
| Atestato Nr. | 2 Bricks Architects Architecture starts when you carefully put two bricks together. There it begins. | | Statinio projekto pavadinimas: Daugiabutis gyvenamasis namas. Linkmenų g. 32, Linkmenų g. 32A ir Utenos g. 41, Vilnius. Statybos projektas. |
| | Pylimo g. 22-11, Vilnius info@2bricks.lt +370 687 24672 | | |
| 30378 | PV / Arch. | Vytautas Augustinavičius | Statinio numeris ir pavadinimas: Daugiabutis gyvenamasis namas (01) |
| A1517 | PDV / Arch. | Sigita Lapienytė | |
| | Arch. | Egidijus Marcikonis | Dokumento pavadinimas: Rūšio -2 planas alt. -3.00. M 1:300 |
| | | | |
| LT | Statytojas: UAB „Palatinas“ Lvovo g. 25 - 701, Vilnius. | Dokumento žymuo: 2019-02-01-PP-SA-05 | Laida O |
| | | | Lapas 05 |
| | | | Lapų - |

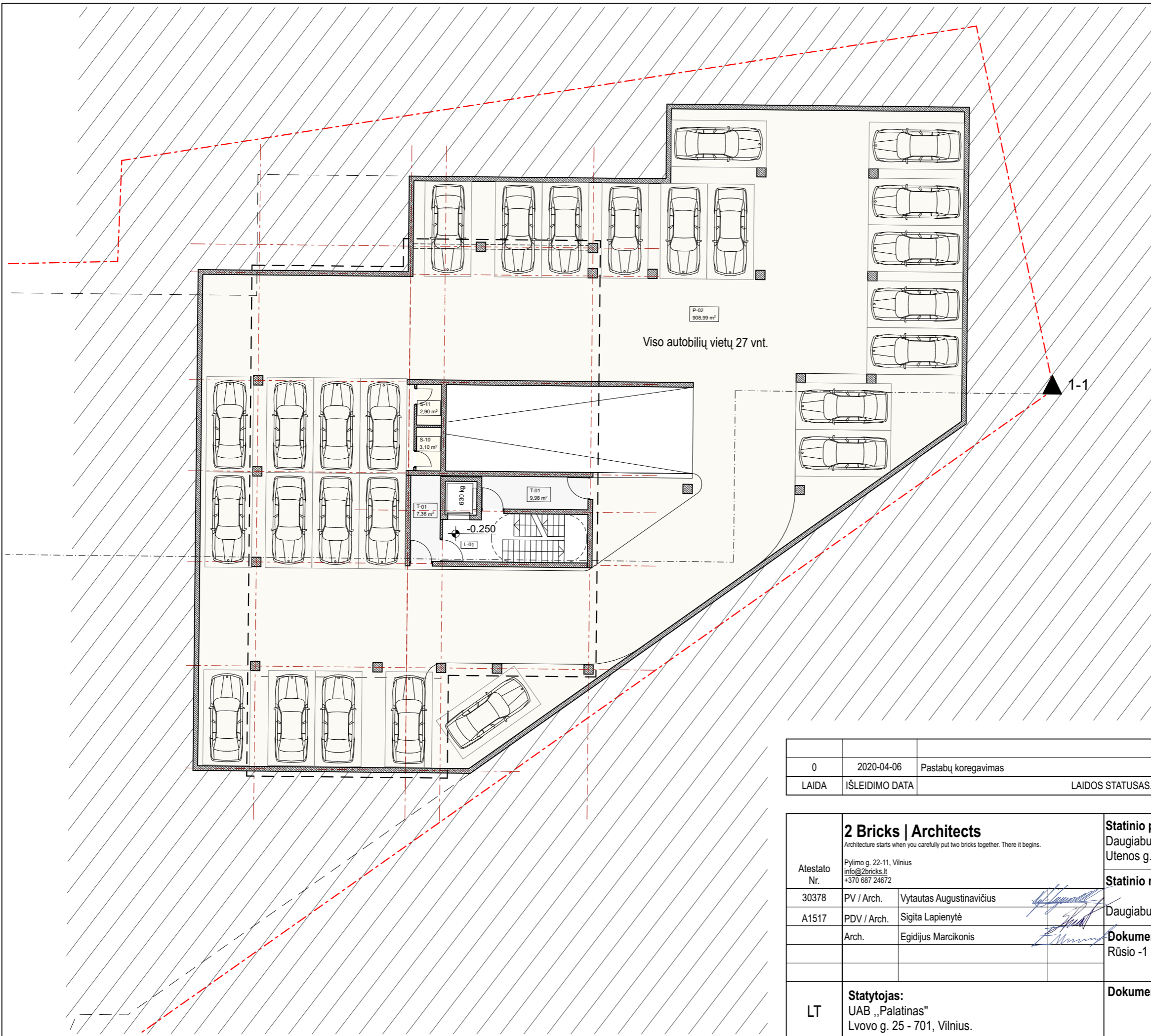

-1 Rūsio patalpų eksplikacija. 1- Korpusas

| Buto Nr. | Patalpos Nr. | Patalpos pavadinimas | Plotas m.kv. |
|----------------------------------|--------------|----------------------|------------------|
| Bendro naudojimo patalpos | | | |
| | L-01 | Lifto holas | 0,00 |
| | T-01 | Tambūras | 9,98 |
| | | | 9,98 m² |
| Bendros patalpos | | | |
| | T-01 | Tambūras | 7,36 |
| | | | 7,36 m² |
| Dviračių saugojimo pat. | | | |
| | S-10 | Dviračių pat. | 3,10 |
| | S-11 | Dviračių pat. | 2,90 |
| | | | 6,00 m² |
| Parkingas | | | |
| | P-02 | Parkingas | 908,99 |
| | | | 908,99 m² |
| | | | 932,33 m² |

Viso automobilių vietų 27 vnt.

| | | |
|-------|----------------|---|
| 0 | 2020-04-06 | Pastabų koregavimas |
| LAIDA | IŠLEIDIMO DATA | LAIDOS STATUSAS. KEITIMO PRIEŽASTIS (JEI TAIKOMA) |

| | | | |
|---|--|---|-------------|
| 2 Bricks Architects <small>Architecture starts when you carefully put two bricks together. There it begins.</small> | | Statinio projekto pavadinimas: Daugiabutis gyvenamasis namas. Linkmenų g. 32, Linkmenų g. 32A ir Utenos g. 41, Vilnius. Statybos projektas. | |
| Atestato Nr. 30378 | PV / Arch. Vytautas Augustinavičius | Statinio numeris ir pavadinimas: Daugiabutis gyvenamasis namas (01) | |
| A1517 | PDV / Arch. Sigita Lapienytė | Dokumento pavadinimas: Rūsio -1 planas. M 1:200 | Laida O |
| Arch. Egidijus Marcikonis | Statytojas: UAB „Palatinas“ Lvovo g. 25 - 701, Vilnius. | Dokumento žymuo: 2019-02-01-PP-SA-06 | Lapas 06 |
| LT | | Lapų - | |

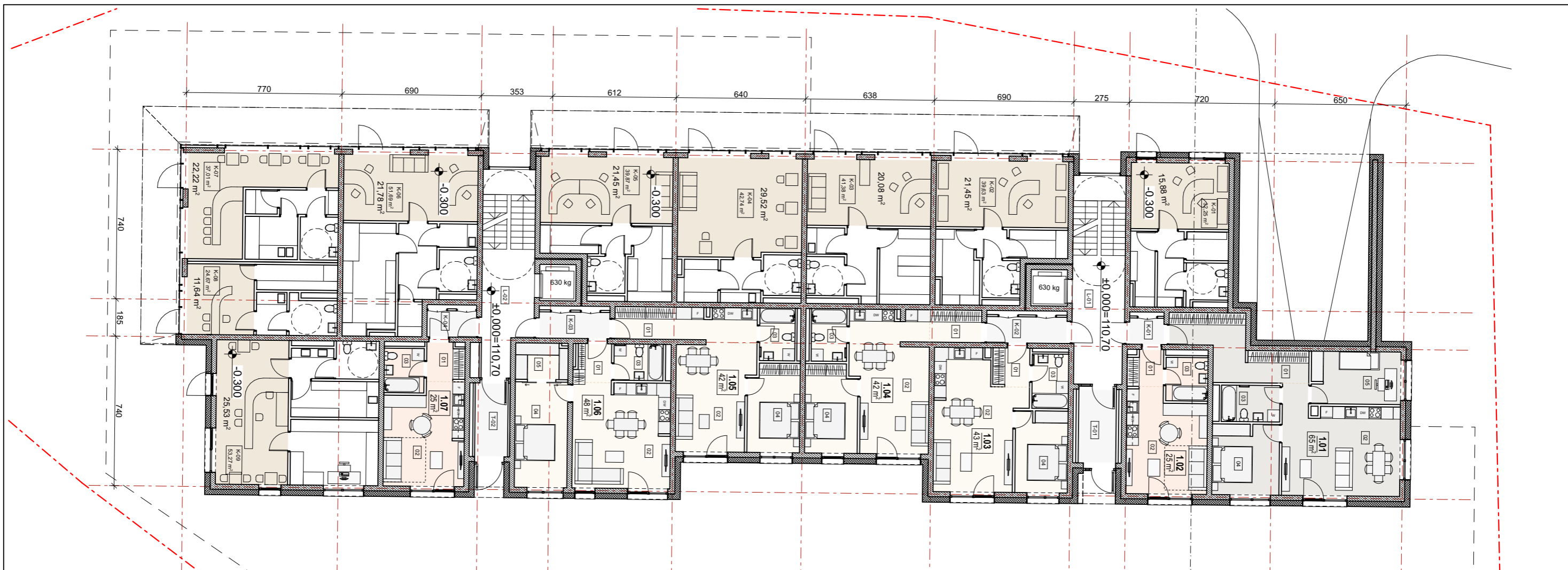

| Pirmo aukšto patalpų eksplikacija. 1 - Korpusas | | | |
|---|--------------|-----------------------|----------------------------|
| Buto Nr. | Patalpos Nr. | Patalpos pavadinimas | Plotas m.kv. |
| 1.01 | | | 42,93 m² |
| | 01 | Tambūras | 12,19 |
| | 02 | Svetainė - valgomasis | 26,34 |
| | 03 | Vonia | 4,93 |
| | 04 | Miegamasis | 11,12 |
| | 05 | Kambarys | 10,99 |
| | | | 65,57 m² |
| 1.02 | | | |
| | 01 | Tambūras | 2,46 |
| | 02 | Svetainė - valgomasis | 18,89 |
| | 03 | Vonia | 4,21 |
| | | | 25,56 m² |
| 1.03 | | | |
| | 01 | Tambūras | 2,83 |
| | 02 | Svetainė - valgomasis | 25,67 |
| | 03 | Vonia | 4,58 |
| | 04 | Miegamasis | 10,02 |
| | | | 43,10 m² |
| 1.04 | | | |
| | 01 | Tambūras | 5,28 |
| | 02 | Svetainė - valgomasis | 22,70 |
| | 03 | Vonia | 4,05 |
| | 04 | Miegamasis | 10,16 |
| | | | 42,19 m² |
| 1.05 | | | |
| | 01 | Tambūras | 3,90 |
| | 02 | Svetainė - valgomasis | 24,82 |
| | 03 | Vonia | 4,05 |
| | 04 | Miegamasis | 10,16 |

| Pirmo aukšto patalpų eksplikacija. 1 - Korpusas | | | |
|---|--------------|-----------------------|----------------------------|
| Buto Nr. | Patalpos Nr. | Patalpos pavadinimas | Plotas m.kv. |
| 1.06 | | | 48,38 m² |
| | 01 | Tambūras | 3,22 |
| | 02 | Svetainė - valgomasis | 24,52 |
| | 03 | Vonia | 4,12 |
| | 04 | Miegamasis | 13,12 |
| | 05 | Drabužinė | 3,40 |
| | | | 48,38 m² |
| 1.07 | | | |
| | 01 | Tambūras | 2,71 |
| | 02 | Svetainė - valgomasis | 18,64 |
| | 03 | Vonia | 4,10 |
| | | | 25,45 m² |
| Bendro naudojimo patalpos | | | |
| | K-01 | Koridorius | 2,21 |
| | K-02 | Koridorius | 4,85 |
| | K-03 | Koridorius | 4,27 |
| | K-04 | Koridorius | 2,96 |
| | L-01 | Laiptinė | 0,00 |
| | L-02 | Laiptinė | 0,00 |
| | T-01 | Tambūras | 6,46 |
| | T-02 | Tambūras | 5,64 |
| | | | 26,39 m² |
| komercinės patalpos | | | |
| | K-01 | Komercinės pat. | 32,25 |
| | K-02 | Komercinės pat. | 39,63 |
| | K-03 | Komercinės pat. | 41,38 |
| | K-04 | Komercinės pat. | 42,74 |
| | K-05 | Komercinės pat. | 39,87 |

| Pirmo aukšto patalpų eksplikacija. 1 - Korpusas | | | |
|---|--------------|----------------------|-----------------------------|
| Buto Nr. | Patalpos Nr. | Patalpos pavadinimas | Plotas m.kv. |
| | K-06 | Komercinės pat. | 51,69 |
| | K-07 | Komercinės pat. | 37,01 |
| | K-08 | Komercinės pat. | 24,67 |
| | K-09 | Komercinės pat. | 53,27 |
| | | | 362,51 m² |
| | | | 682,08 m² |

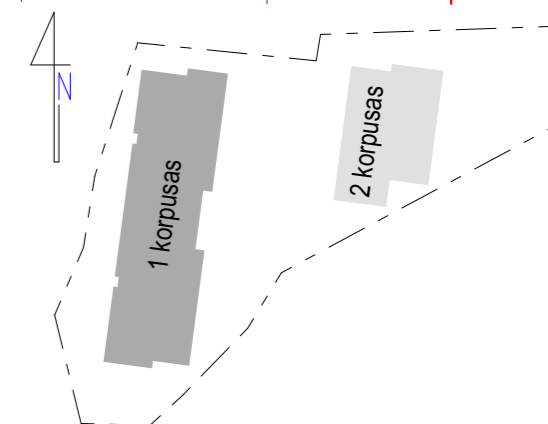

| | | |
|--------|----------------|--|
| 0 | 2020-04-06 | Pastabų koregavimas |
| LAI DA | IŠLEIDIMO DATA | LAI DOS STATUSAS. KEITIMO PRIEŽASTIS (JEI TAIKOMA) |

| | | | |
|--|--|---|-------------|
| 2 Bricks Architects Architecture starts when you carefully put two bricks together. There it begins. | | Statinio projekto pavadinimas: Daugiabutis gyvenamasis namas. Linkmenų g. 32, Linkmenų g. 32A ir Utenos g. 41, Vilnius. Statybos projektas. | |
| Atestato Nr. | Pylimo g. 22-11, Vilnius info@2bricks.lt +370 687 24672 | Statinio numeris ir pavadinimas: Daugiabutis gyvenamasis namas (01) | |
| 30378 | PV / Arch. Vytautas Augustinavičius | Dokumento pavadinimas: Pirmas aukštas. M 1:200 | Laida 0 |
| A1517 | PDV / Arch. Sigita Lapienytė | | |
| | Arch. Egidijus Marcikonis | Dokumento žymuo: 2019-02-01-PP-SA-07 | Lapas 07 |
| LT | Statytojas: UAB „Palatinas“ Lvovo g. 25 - 701, Vilnius. | | Lapų - |

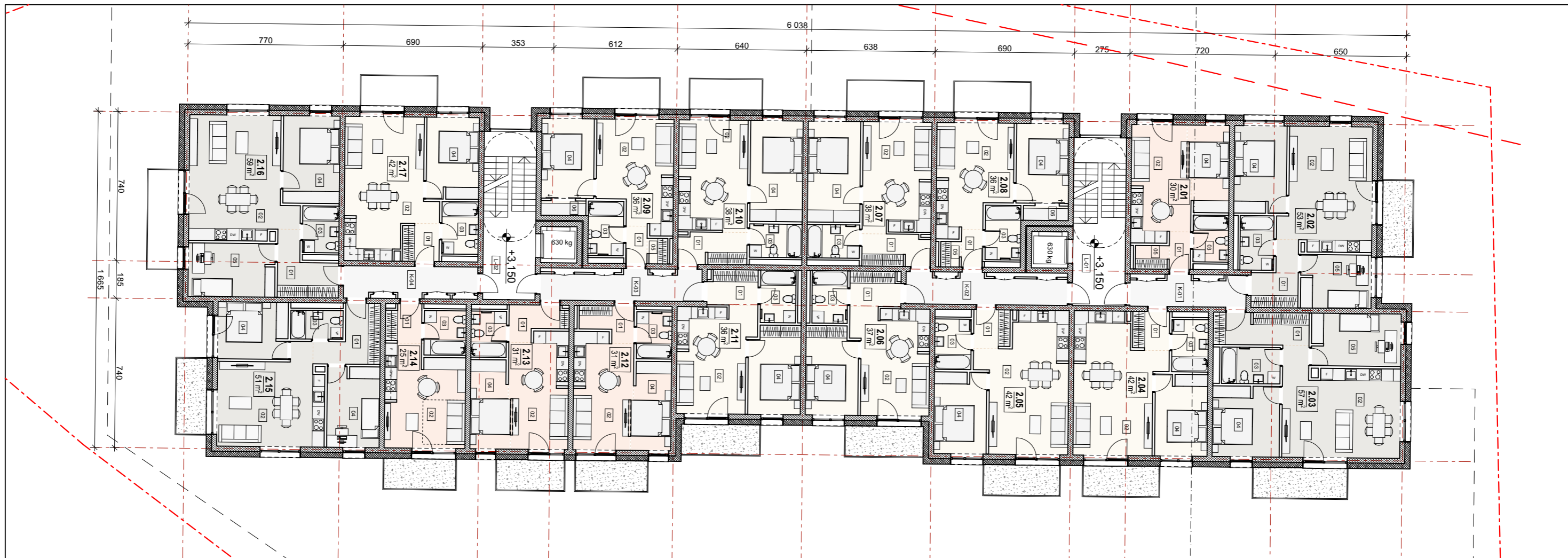

| Antro-tipinio aukšto patalpų eksplikacija. 1 - Korpusas | | | |
|---|--------------|-----------------------|-----------------|
| Buto Nr. | Patalpos Nr. | Patalpos pavadinimas | Plotas m.kv. |
| 2.01 | | | |
| | 01 | Tambūras | 1,84 |
| | 02 | Svetainė - valgomasis | 15,63 |
| | 03 | Vonia | 3,56 |
| | 04 | Miegamasis | 8,30 |
| | 05 | Drabužinė | 1,43 |
| | | | 30,76 m² |
| 2.02 | | | |
| | 01 | Tambūras | 4,94 |
| | 02 | Svetainė - valgomasis | 25,17 |
| | 03 | Vonia | 4,03 |
| | 04 | Miegamasis | 10,77 |
| | 05 | Kambarys | 8,32 |
| | | | 53,23 m² |
| 2.03 | | | |
| | 01 | Tambūras | 5,51 |
| | 02 | Svetainė - valgomasis | 26,30 |
| | 03 | Vonia | 4,40 |
| | 04 | Miegamasis | 11,16 |
| | 05 | Kambarys | 10,39 |
| | | | 57,76 m² |
| 2.04 | | | |
| | 01 | Tambūras | 2,83 |
| | 02 | Svetainė - valgomasis | 25,79 |
| | 03 | Vonia | 4,15 |
| | 04 | Miegamasis | 10,06 |
| | | | 42,83 m² |
| 2.05 | | | |
| | 01 | Tambūras | 2,79 |
| | 02 | Svetainė - valgomasis | 25,77 |
| | 03 | Vonia | 4,15 |
| | 04 | Miegamasis | 10,06 |
| | | | 42,77 m² |
| 2.06 | | | |
| | 01 | Tambūras | 3,99 |
| | 02 | Svetainė - valgomasis | 18,36 |
| | 03 | Vonia | 4,02 |

| Antro-tipinio aukšto patalpų eksplikacija. 1 - Korpusas | | | |
|---|--------------|-----------------------|-----------------|
| Buto Nr. | Patalpos Nr. | Patalpos pavadinimas | Plotas m.kv. |
| | 04 | Miegamasis | 10,69 |
| | | | 37,06 m² |
| 2.07 | | | |
| | 01 | Tambūras | 4,40 |
| | 02 | Svetainė - valgomasis | 18,07 |
| | 03 | Vonia | 3,75 |
| | 04 | Miegamasis | 11,85 |
| | | | 38,07 m² |
| 2.08 | | | |
| | 01 | Tambūras | 1,98 |
| | 02 | Svetainė - valgomasis | 17,73 |
| | 03 | Vonia | 4,30 |
| | 04 | Miegamasis | 9,88 |
| | 05 | Drabužinė | 1,11 |
| | 06 | Drabužinė | 1,54 |
| | | | 36,54 m² |
| 2.09 | | | |
| | 01 | Tambūras | 1,94 |
| | 02 | Svetainė - valgomasis | 18,03 |
| | 03 | Vonia | 4,46 |
| | 04 | Miegamasis | 9,88 |
| | 05 | Drabužinė | 0,82 |
| | 06 | Drabužinė | 1,48 |
| | | | 36,61 m² |
| 2.10 | | | |
| | 01 | Tambūras | 4,46 |
| | 02 | Svetainė - valgomasis | 18,07 |
| | 03 | Vonia | 3,65 |
| | 04 | Miegamasis | 11,85 |
| | | | 38,03 m² |
| 2.11 | | | |
| | 01 | Tambūras | 3,41 |
| | 02 | Svetainė - valgomasis | 18,49 |
| | 03 | Vonia | 4,07 |
| | 04 | Miegamasis | 10,69 |
| | | | 36,66 m² |
| 2.12 | | | |

| Antro-tipinio aukšto patalpų eksplikacija. 1 - Korpusas | | | |
|---|--------------|-----------------------|-----------------|
| Buto Nr. | Patalpos Nr. | Patalpos pavadinimas | Plotas m.kv. |
| | 01 | Tambūras | 3,72 |
| | 02 | Svetainė - valgomasis | 15,38 |
| | 03 | Vonia | 3,84 |
| | 04 | Miegamasis | 8,06 |
| | | | 31,00 m² |
| 2.13 | | | |
| | 01 | Tambūras | 3,52 |
| | 02 | Svetainė - valgomasis | 15,85 |
| | 03 | Vonia | 3,75 |
| | 04 | Miegamasis | 8,06 |
| | | | 31,18 m² |
| 2.14 | | | |
| | 01 | Tambūras | 2,72 |
| | 02 | Svetainė - valgomasis | 18,52 |
| | 03 | Vonia | 4,33 |
| | | | 25,57 m² |
| 2.15 | | | |
| | 01 | Tambūras | 5,86 |
| | 02 | Svetainė - valgomasis | 22,52 |
| | 03 | Vonia | 3,44 |
| | 04 | Kambarys | 9,81 |
| | 04 | Miegamasis | 9,39 |
| | | | 51,02 m² |
| 2.16 | | | |
| | 01 | Tambūras | 5,91 |
| | 02 | Svetainė - valgomasis | 28,27 |
| | 03 | Vonia | 3,92 |
| | 04 | Miegamasis | 11,07 |
| | 05 | Kambarys | 10,53 |
| | | | 59,70 m² |
| 2.17 | | | |
| | 01 | Tambūras | 2,75 |
| | 02 | Svetainė - valgomasis | 25,83 |
| | 03 | Vonia | 4,24 |
| | 04 | Miegamasis | 10,06 |
| | | | 42,88 m² |
| Bendro naudojimo patalpos | | | |

| Antro-tipinio aukšto patalpų eksplikacija. 1 - Korpusas | | | |
|---|--------------|----------------------|------------------|
| Buto Nr. | Patalpos Nr. | Patalpos pavadinimas | Plotas m.kv. |
| | K-01 | Koridorius | 7,67 |
| | K-02 | Koridorius | 10,55 |
| | K-03 | Koridorius | 10,74 |
| | K-04 | Koridorius | 8,87 |
| | L-01 | Laiptinė | 0,00 |
| | L-02 | Laiptinė | 0,00 |
| | | | 37,83 m² |
| | | | 729,50 m² |

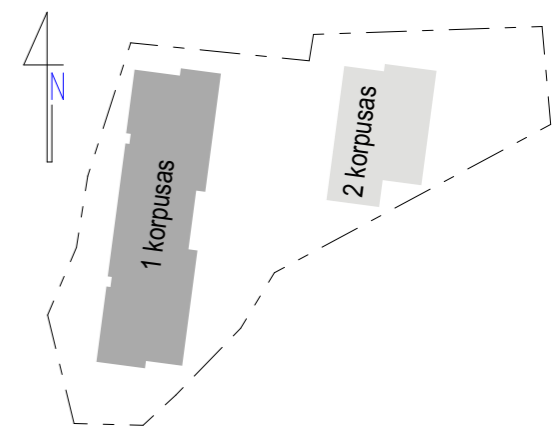

| | | |
|--------|----------------|--|
| 0 | 2020-04-06 | Pastabų koregavimas |
| LAI DA | IŠLEIDIMO DATA | LAI DOS STATUSAS. KEITIMO PRIEŽASTIS (JEI TAIKOMA) |

| | | | |
|---|--|---|--|
| 2 Bricks Architects <small>Architecture starts when you carefully put two bricks together. There it begins.</small> | | Statinio projekto pavadinimas: Daugiabutis gyvenamasis namas. Linkmenų g. 32, Linkmenų g. 32A ir Utenos g. 41, Vilnius. Statybos projektas. | |
| Atestato Nr. | Pylimo g. 22-11, Vilnius info@2bricks.lt +370 687 24672 | Statinio numeris ir pavadinimas: Daugiabutis gyvenamasis namas (01) | |
| 30378 | PV / Arch. Vytautas Augustinavičius | Dokumento pavadinimas: Antras - tipinis aukštas. M 1:200 | |
| A1517 | PDV / Arch. Sigita Lapienytė | Laida O | |
| | Arch. Egidijus Marcikonis | Lapas 08 | |
| LT | Statytojas: UAB „Palatinas“ Lvovo g. 25 - 701, Vilnius. | Dokumento žymuo: 2019-02-01-PP-SA-08 Lapų - | |

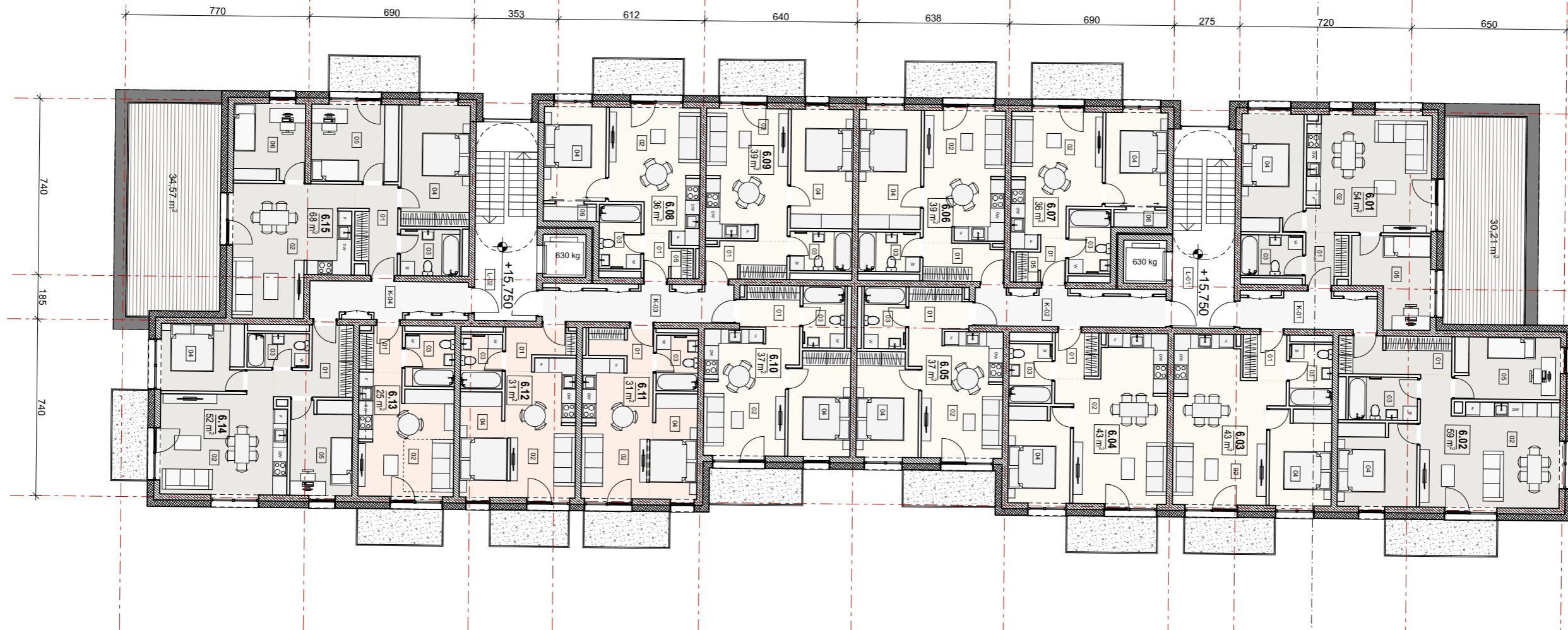

Šešto aukšto patalpų eksplikacija. 1 - Korpusas

| Buto Nr. | Patalpos Nr. | Patalpos pavadinimas | Plotas m.kv. |
|----------|--------------|-----------------------|-----------------|
| 6,01 | 01 | Tambūras | 3,13 |
| | 02 | Svetainė - valgomasis | 25,12 |
| | 03 | Vonia | 4,17 |
| | 04 | Miegamasis | 12,18 |
| | 05 | Kambarys | 10,18 |
| | | | 54,78 m² |
| 6,02 | 01 | Tambūras | 7,11 |
| | 02 | Svetainė - valgomasis | 26,34 |
| | 03 | Vonia | 4,93 |
| | 04 | Miegamasis | 10,63 |
| | 05 | Kambarys | 10,63 |
| | | | 59,64 m² |
| 6,03 | 01 | Tambūras | 3,24 |
| | 02 | Svetainė - valgomasis | 25,77 |
| | 03 | Vonia | 4,41 |
| | 04 | Miegamasis | 9,63 |
| | | | 43,05 m² |
| 6,04 | 01 | Tambūras | 3,30 |
| | 02 | Svetainė - valgomasis | 25,77 |
| | 03 | Vonia | 4,24 |
| | 04 | Miegamasis | 10,13 |
| | | | 43,44 m² |
| 6,05 | 01 | Tambūras | 3,81 |
| | 02 | Svetainė - valgomasis | 18,30 |
| | 03 | Vonia | 4,29 |
| | 04 | Miegamasis | 10,64 |
| | | | 37,04 m² |
| 6,06 | | | |

Šešto aukšto patalpų eksplikacija. 1 - Korpusas

| Buto Nr. | Patalpos Nr. | Patalpos pavadinimas | Plotas m.kv. |
|----------|--------------|-----------------------|-----------------|
| 6,07 | 01 | Tambūras | 5,00 |
| | 02 | Svetainė - valgomasis | 18,00 |
| | 03 | Vonia | 4,04 |
| | 04 | Miegamasis | 12,61 |
| | | | 39,65 m² |
| 6,08 | 01 | Tambūras | 1,97 |
| | 02 | Svetainė - valgomasis | 17,32 |
| | 03 | Vonia | 4,45 |
| | 04 | Miegamasis | 9,88 |
| | 05 | Drabužinė | 1,11 |
| | 06 | Drabužinė | 1,44 |
| | | | 36,82 m² |
| 6,09 | 01 | Tambūras | 1,97 |
| | 02 | Svetainė - valgomasis | 17,32 |
| | 03 | Vonia | 4,45 |
| | 04 | Miegamasis | 9,88 |
| | 05 | Drabužinė | 1,11 |
| | 06 | Drabužinė | 1,44 |
| | | | 36,17 m² |
| 6,10 | 01 | Tambūras | 5,09 |
| | 02 | Svetainė - valgomasis | 18,10 |
| | 03 | Vonia | 4,04 |
| | 04 | Miegamasis | 12,53 |
| | | | 39,76 m² |
| 6,11 | 01 | Tambūras | 4,05 |
| | 02 | Svetainė - valgomasis | 18,50 |
| | 03 | Vonia | 4,29 |
| | 04 | Miegamasis | 10,60 |
| | | | 37,44 m² |

Šešto aukšto patalpų eksplikacija. 1 - Korpusas

| Buto Nr. | Patalpos Nr. | Patalpos pavadinimas | Plotas m.kv. |
|---------------------------|--------------|-----------------------|-----------------|
| 6,12 | 01 | Tambūras | 3,55 |
| | 02 | Svetainė - valgomasis | 15,80 |
| | 03 | Vonia | 3,84 |
| | 04 | Miegamasis | 8,06 |
| | | | 31,25 m² |
| 6,13 | 01 | Tambūras | 3,88 |
| | 02 | Svetainė - valgomasis | 15,74 |
| | 03 | Vonia | 3,75 |
| | 04 | Miegamasis | 8,17 |
| | | | 31,54 m² |
| 6,14 | 01 | Tambūras | 3,01 |
| | 02 | Svetainė - valgomasis | 18,50 |
| | 03 | Vonia | 4,31 |
| | | | 25,82 m² |
| 6,15 | 01 | Tambūras | 6,75 |
| | 02 | Svetainė - valgomasis | 22,52 |
| | 03 | Vonia | 3,45 |
| | 04 | Miegamasis | 9,40 |
| | 05 | Kambarys | 9,90 |
| | | | 52,02 m² |
| Bendro naudojimo patalpos | 01 | Tambūras | 5,55 |
| | 02 | Svetainė - valgomasis | 23,78 |
| | 03 | Vonia | 4,59 |
| | 04 | Miegamasis | 14,03 |
| | 05 | Kambarys | 11,47 |
| | 06 | Kambarys | 9,21 |
| | | | 68,63 m² |
| K-01 | Koridorius | 7,63 | |
| | K-02 | Koridorius | 10,55 |

Šešto aukšto patalpų eksplikacija. 1 - Korpusas

| Buto Nr. | Patalpos Nr. | Patalpos pavadinimas | Plotas m.kv. |
|----------|--------------|----------------------|------------------|
| K-03 | K-03 | Koridorius | 10,94 |
| | K-04 | Koridorius | 8,87 |
| | L-01 | Laiptinė | 0,00 |
| | L-02 | Laiptinė | 0,00 |
| | | | 37,99 m² |
| | | | 675,04 m² |

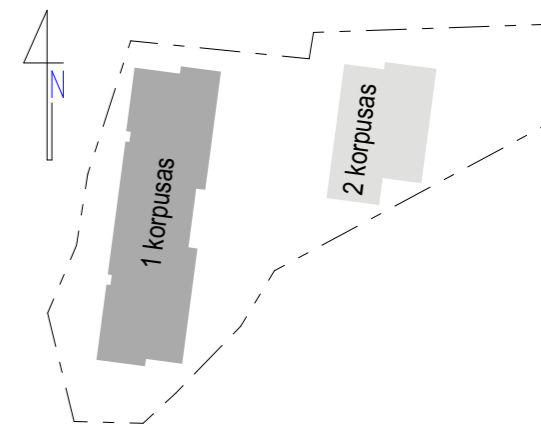

| | | |
|--------|----------------|--|
| 0 | 2020-04-06 | Pastabų koregavimas |
| LAI DA | IŠLEIDIMO DATA | LAI DOS STATUSAS. KEITIMO PRIEŽASTIS (JEI TAIKOMA) |

| | | | |
|--------------|---|---------------------|---|
| Atestato Nr. | 2 Bricks Architects <small>Architecture starts when you carefully put two bricks together. There it begins.</small> | | Statinio projekto pavadinimas: Daugiabutis gyvenamasis namas. Linkmenų g. 32, Linkmenų g. 32A ir Utenos g. 41, Vilnius. Statybos projektas. |
| | 30378 | PV / Arch. | |
| A1517 | PDV / Arch. | Sigita Lapienytė | Statinio numeris ir pavadinimas: Daugiabutis gyvenamasis namas (01) |
| | Arch. | Egidijus Marcikonis | |
| LT | Statytojas: UAB „Palatinas“ Lvovo g. 25 - 701, Vilnius. | | Dokumento pavadinimas: Šeštas aukštas. M 1:200 |
| | | | Dokumento žymuo: 2019-02-01-PP-SA-09 |
| | | | Laida |
| | | | O |
| | | | Lapas |
| | | | 09 |
| | | | Lapų |
| | | | - |

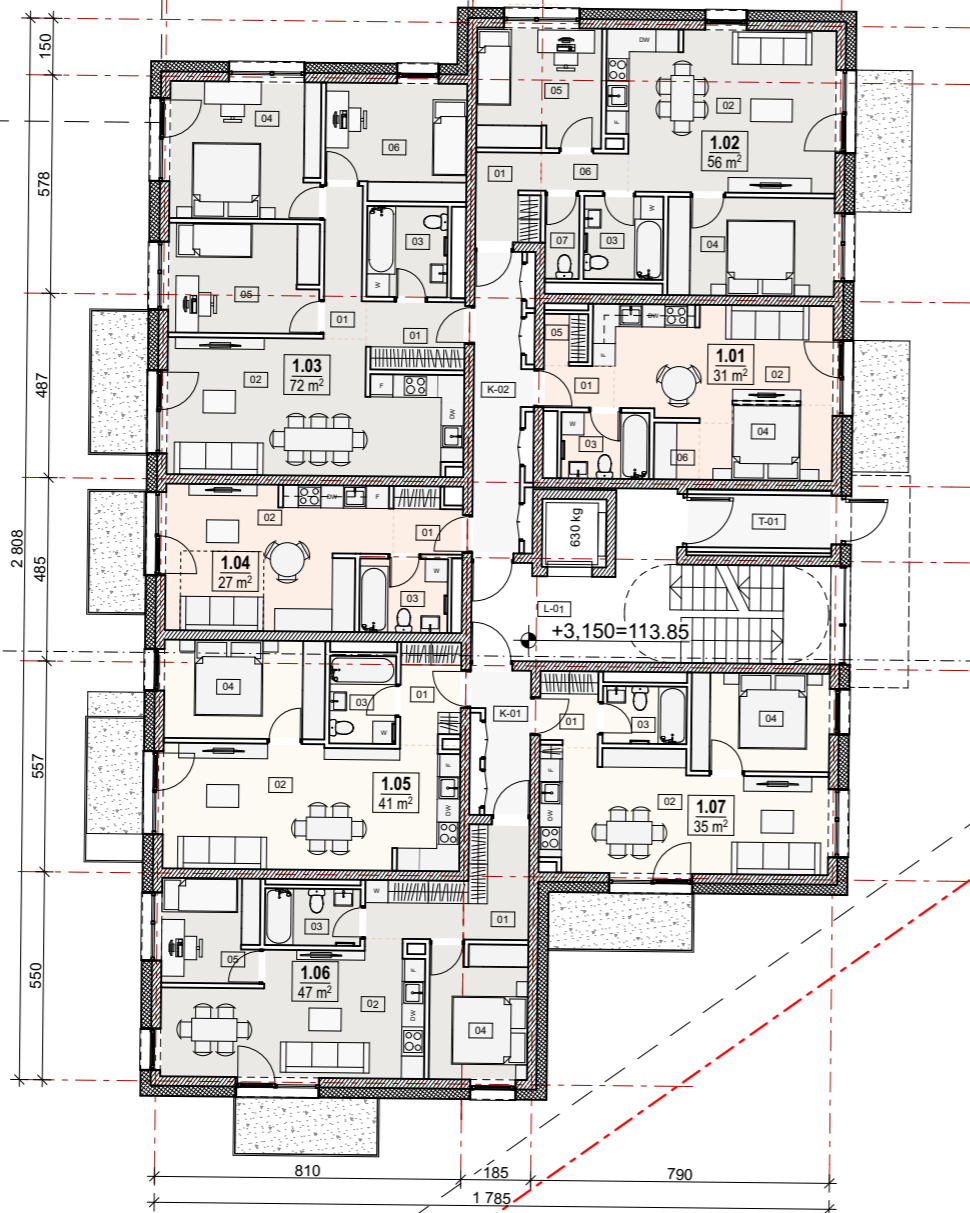

| Pirmo aukšto patalpų eksplikacija. 2 - Korpusas | | | |
|---|--------------|-----------------------|-----------------|
| Buto Nr. | Patalpos Nr. | Patalpos pavadinimas | Plotas m.kv. |
| 1.01 | | | |
| | 01 | Tambūras | 1,93 |
| | 02 | Svetainė - valgomasis | 16,06 |
| | 03 | Vonia | 3,84 |
| | 04 | Miegamasis | 6,28 |
| | 05 | Drabužinė | 1,43 |
| | 06 | Drabužinė | 1,73 |
| | | | 31,27 m² |
| 1.02 | | | |
| | 01 | Tambūras | 3,45 |
| | 02 | Svetainė - valgomasis | 24,52 |
| | 03 | Vonia | 4,35 |
| | 04 | Miegamasis | 10,35 |
| | 05 | Kambarys | 9,53 |
| | 06 | Koridorius | 2,19 |
| | 07 | WC3 | 1,80 |
| | | | 56,19 m² |
| 1.03 | | | |
| | 01 | Tambūras | 3,78 |
| | 01 | Tambūras | 3,93 |
| | 02 | Svetainė - valgomasis | 25,03 |
| | 03 | Vonia | 4,84 |
| | 04 | Miegamasis | 13,86 |
| | 05 | Kambarys | 10,67 |
| | 06 | Kambarys | 10,08 |
| | | | 72,19 m² |
| 1.04 | | | |
| | 01 | Tambūras | 2,41 |
| | 02 | Svetainė - valgomasis | 20,46 |
| | 03 | Vonia | 4,29 |
| | | | 27,16 m² |
| 1.05 | | | |
| | 01 | Tambūras | 3,56 |
| | 02 | Svetainė - valgomasis | 24,59 |
| | 03 | Vonia | 3,82 |
| | 04 | Miegamasis | 9,96 |
| | | | 41,93 m² |
| 1.06 | | | |
| | 01 | Tambūras | 7,93 |
| | 02 | Svetainė - valgomasis | 20,37 |

| Pirmo aukšto patalpų eksplikacija. 2 - Korpusas | | | |
|---|--------------|-----------------------|------------------|
| Buto Nr. | Patalpos Nr. | Patalpos pavadinimas | Plotas m.kv. |
| | 03 | Vonia | 3,55 |
| | 04 | Miegamasis | 8,86 |
| | 05 | Kambarys | 6,84 |
| | | | 47,55 m² |
| 1.07 | | | |
| | 01 | Tambūras | 2,51 |
| | 02 | Svetainė - valgomasis | 21,62 |
| | 03 | Vonia | 3,15 |
| | 04 | Miegamasis | 8,56 |
| | | | 35,84 m² |
| Bendro naudojimo patalpos | | | |
| | K-01 | Koridorius | 4,67 |
| | K-02 | Koridorius | 9,75 |
| | L-01 | Laiptinė | 0,00 |
| | T-01 | Tambūras | 5,05 |
| | | | 19,47 m² |
| | | | 331,60 m² |

| | | |
|-------|----------------|--|
| 0 | 2020-04-06 | Pastabų koregavimas |
| LAIDA | IŠLEIDIMO DATA | LAIIDOS STATUSAS. KEITIMO PRIEŽASTIS (JEI TAIKOMA) |

| | | | |
|--------------|--|--|--|
| Atestato Nr. | 2 Bricks Architects Architecture starts when you carefully put two bricks together. There it begins. | | Statinio projekto pavadinimas: Daugiabutis gyvenamasis namas. Linkmenų g. 32, Linkmenų g. 32A ir Utenos g. 41, Vilnius. Statybos projektas. |
| | Pylimo g. 22-11, Vilnius info@2bricks.lt +370 687 24672 | | |
| | 30378 | PV / Arch. Vytautas Augustinavičius | |
| A1517 | PDV / Arch. Sigita Lapienytė | Statinio numeris ir pavadinimas: Daugiabutis gyvenamasis namas (01) | |
| | Arch. Egidijus Marcikonis | Dokumento pavadinimas: Pirmas aukštas. M 1:200 | Laida 0 |
| LT | Statytojas: UAB „Palatinas“ Lvovo g. 25 - 701, Vilnius. | Dokumento žymuo: 2019-02-01-PP-SA-10 | Lapas 10 |
| | | | Lapų - |

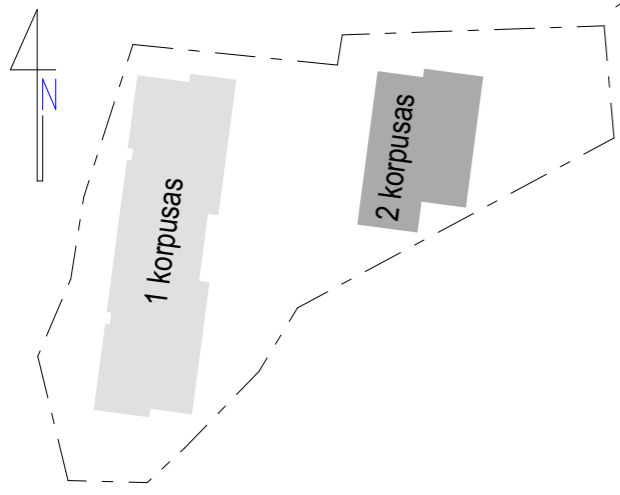

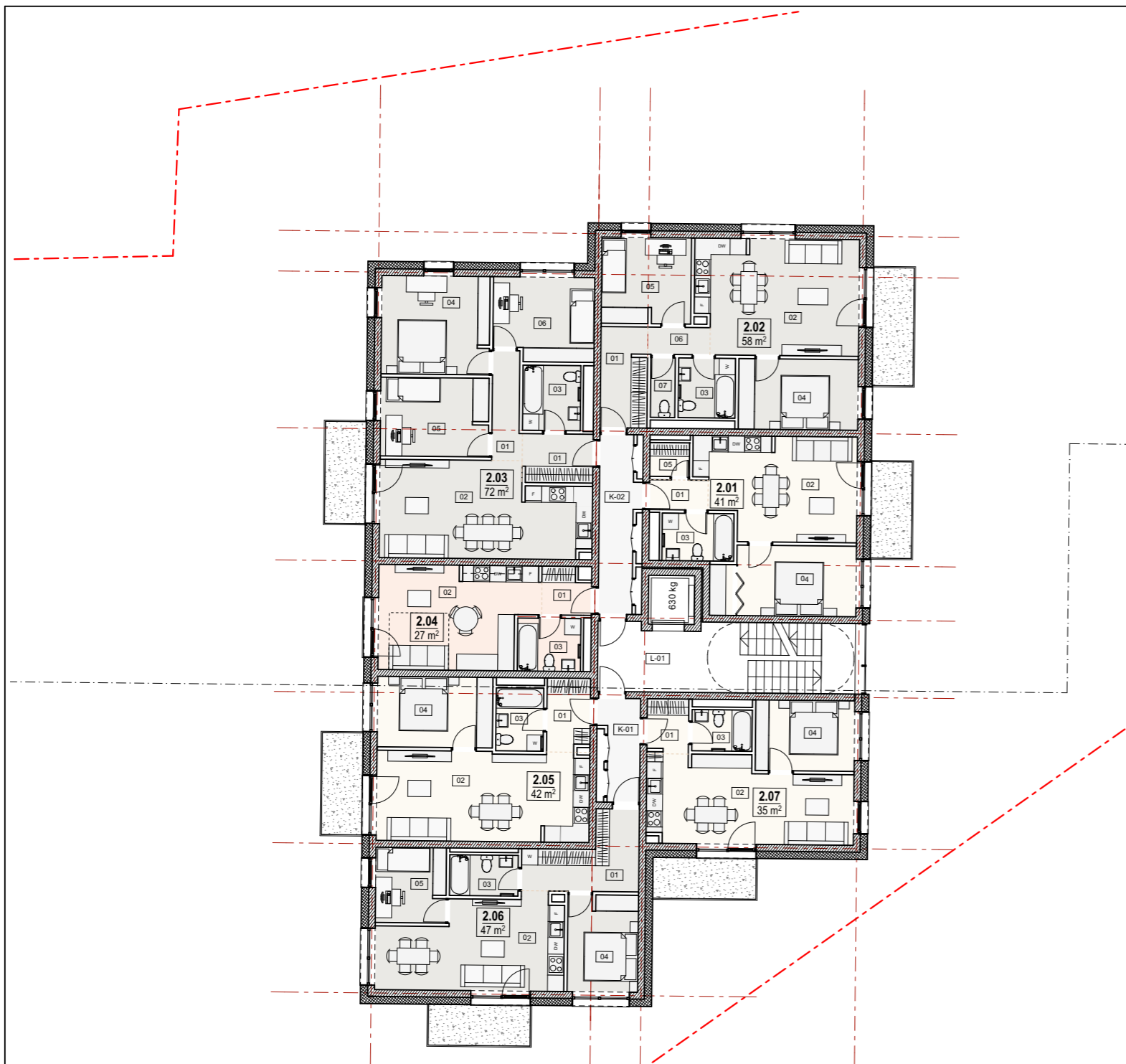

| Antro - tipinio aukšto patalpų eksplikacija. 2 - Korpusas | | | |
|---|--------------|-----------------------|----------------------------|
| Buto Nr. | Patalpos Nr. | Patalpos pavadinimas | Plotas m.kv. |
| 2.01 | | | |
| | 01 | Tambūras | 2,25 |
| | 02 | Svetainė - valgomasis | 20,32 |
| | 03 | Vonia | 4,55 |
| | 04 | Miegamasis | 12,51 |
| | 05 | Drabužinė | 1,66 |
| | | | 41,29 m² |
| 2.02 | | | |
| | 01 | Tambūras | 5,31 |
| | 02 | Svetainė - valgomasis | 24,48 |
| | 03 | Vonia | 4,35 |
| | 04 | Miegamasis | 10,35 |
| | 05 | Kambarys | 9,53 |
| | 06 | Koridorius | 2,22 |
| | 07 | WC3 | 1,80 |
| | | | 58,04 m² |
| 2.03 | | | |
| | 01 | Tambūras | 3,78 |
| | 01 | Tambūras | 3,93 |
| | 02 | Svetainė - valgomasis | 25,01 |
| | 03 | Vonia | 4,84 |
| | 04 | Miegamasis | 13,93 |
| | 05 | Kambarys | 10,67 |
| | 06 | Kambarys | 10,08 |
| | | | 72,24 m² |
| 2.04 | | | |
| | 01 | Tambūras | 2,41 |
| | 02 | Svetainė - valgomasis | 20,53 |
| | 03 | Vonia | 4,29 |
| | | | 27,23 m² |
| 2.05 | | | |
| | 01 | Tambūras | 3,56 |
| | 02 | Svetainė - valgomasis | 24,59 |
| | 03 | Vonia | 3,82 |
| | 04 | Miegamasis | 10,64 |
| | | | 42,61 m² |
| 2.06 | | | |

| Antro - tipinio aukšto patalpų eksplikacija. 2 - Korpusas | | | |
|---|--------------|-----------------------|-----------------------------|
| Buto Nr. | Patalpos Nr. | Patalpos pavadinimas | Plotas m.kv. |
| | 01 | Tambūras | 7,95 |
| | 02 | Svetainė - valgomasis | 20,37 |
| | 03 | Vonia | 3,55 |
| | 04 | Miegamasis | 8,86 |
| | 05 | Kambarys | 6,80 |
| | | | 47,53 m² |
| 2.07 | | | |
| | 01 | Tambūras | 2,47 |
| | 02 | Svetainė - valgomasis | 21,62 |
| | 03 | Vonia | 3,15 |
| | 04 | Miegamasis | 8,56 |
| | | | 35,80 m² |
| Bendro naudojimo patalpos | | | |
| | K-01 | Koridorius | 4,67 |
| | K-02 | Koridorius | 8,14 |
| | L-01 | Laiptinė | 0,00 |
| | | | 12,81 m² |
| | | | 337,55 m² |

| | | |
|-------|----------------|--|
| 0 | 2020-04-06 | Pastabų koregavimas |
| LAIDA | IŠLEIDIMO DATA | LAIIDOS STATUSAS. KEITIMO PRIEŽASTIS (JEI TAIKOMA) |

| | | | | |
|--------------|--|---|--|-----------|
| Atestato Nr. | 2 Bricks Architects Architecture starts when you carefully put two bricks together. There it begins. | | Statinio projekto pavadinimas: Daugiabutis gyvenamasis namas. Linkmenų g. 32, Linkmenų g. 32A ir Utenos g. 41, Vilnius. Statybos projektas. | |
| | Pylimo g. 22-11, Vilnius info@2bricks.lt +370 687 24672 | | | |
| 30378 | PV / Arch. | Vytautas Augustinavičius | Statinio numeris ir pavadinimas: Daugiabutis gyvenamasis namas (01) | |
| A1517 | PDV / Arch. | Sigita Lapienytė | | |
| | Arch. | Egidijus Marcikonis | Dokumento pavadinimas: Antras - tipinis aukštas. M 1:200 | |
| | | | | |
| LT | Statytojas: UAB „Palatinas“ Lvovo g. 25 - 701, Vilnius. | Dokumento žymuo: 2019-02-01-PP-SA-11 | Lapas 11 | Lapų - |

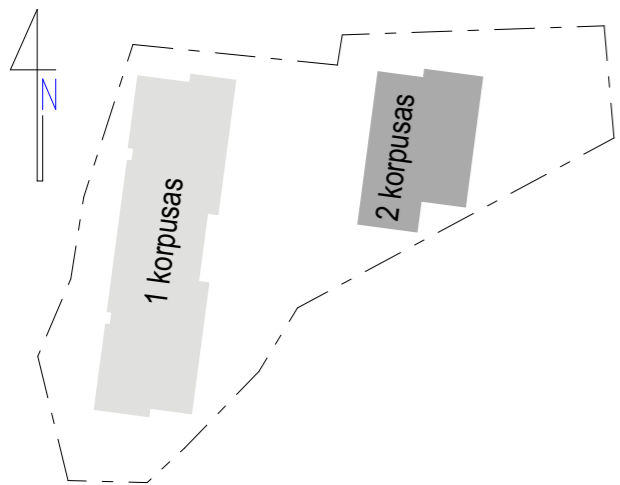

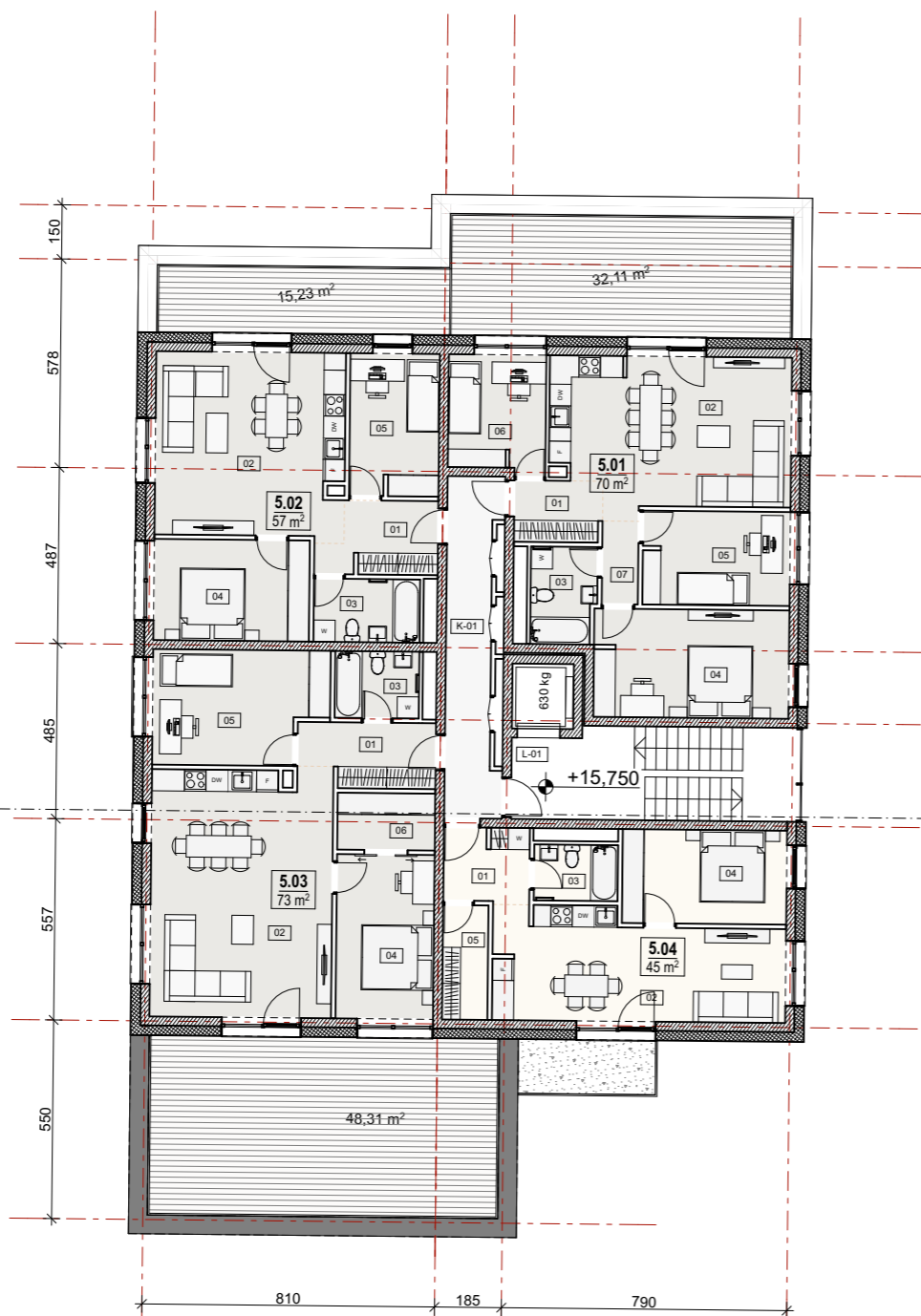

| Penkto aukšto patalpų eksplikacija. 2 - Korpusas | | | |
|--|--------------|-----------------------|-----------------------------|
| Buto Nr. | Patalpos Nr. | Patalpos pavadinimas | Plotas m.kv. |
| 5.01 | | | |
| | 01 | Tambūras | 3,91 |
| | 02 | Svetainė - valgomasis | 26,27 |
| | 03 | Vonia | 4,49 |
| | 04 | Miegamasis | 15,64 |
| | 05 | Kambarys | 10,15 |
| | 06 | Kambarys | 8,26 |
| | 07 | Koridorius | 2,16 |
| | | | 70,88 m² |
| 5.02 | | | |
| | 01 | Tambūras - koridorius | 5,66 |
| | 02 | Svetainė - valgomasis | 25,95 |
| | 03 | Vonia | 4,87 |
| | 04 | Miegamasis | 11,71 |
| | 05 | Kambarys | 9,28 |
| | | | 57,47 m² |
| 5.03 | | | |
| | 01 | Tambūras | 6,05 |
| | 02 | Svetainė - valgomasis | 33,54 |
| | 03 | Vonia | 4,06 |
| | 04 | Miegamasis | 11,85 |
| | 05 | Kambarys | 13,93 |
| | 06 | Drabužinė | 4,08 |
| | | | 73,51 m² |
| 5.04 | | | |
| | 01 | Tambūras | 4,64 |
| | 02 | Svetainė - valgomasis | 22,35 |
| | 03 | Vonia | 3,37 |
| | 04 | Miegamasis | 11,48 |
| | 05 | Drabužinė | 3,72 |
| | | | 45,56 m² |
| Bendro naudojimo patalpos | | | |
| | K-01 | Koridorius | 12,05 |
| | L-01 | Laiptinė | 0,00 |
| | | | 12,05 m² |
| | | | 259,47 m² |

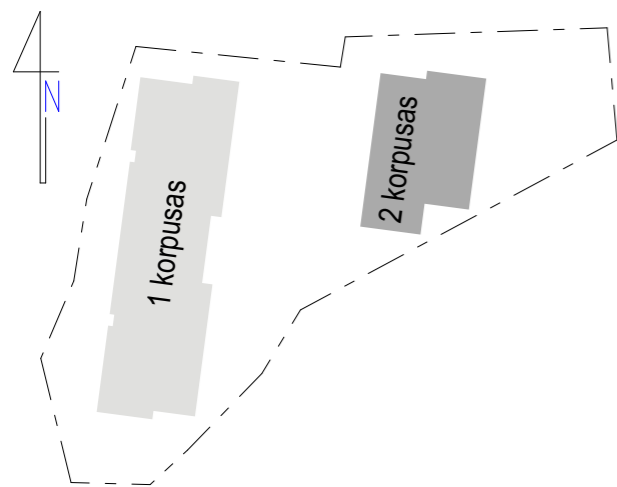

| | | |
|-------|----------------|--|
| 0 | 2020-04-06 | Pastabų koregavimas |
| LAIDA | IŠLEIDIMO DATA | LAIIDOS STATUSAS. KEITIMO PRIEŽASTIS (JEI TAIKOMA) |

| | | | | |
|--------------|--|--------------------------|---|-------|
| Atestato Nr. | 2 Bricks Architects Architecture starts when you carefully put two bricks together. There it begins. | | Statinio projekto pavadinimas: Daugiabutis gyvenamasis namas. Linkmenų g. 32, Linkmenų g. 32A ir Utenos g. 41, Vilnius. Statybos projektas. | |
| | Pylimo g. 22-11, Vilnius info@2bricks.lt +370 687 24672 | | Statinio numeris ir pavadinimas: Daugiabutis gyvenamasis namas (01) | |
| 30378 | PV / Arch. | Vytautas Augustinavičius | Laida | O |
| A1517 | PDV / Arch. | Sigita Lapienytė | | |
| | Arch. | Egidijus Marcikonis | Dokumento pavadinimas: Penktas aukštas. M 1:200 | |
| LT | Statytojas: UAB „Palatinas“ Lvovo g. 25 - 701, Vilnius. | | Dokumento žymuo: 2019-02-01-PP-SA-12 | Lapas |
| | | | | Lapų |
| | | | | 12 |
| | | | | - |

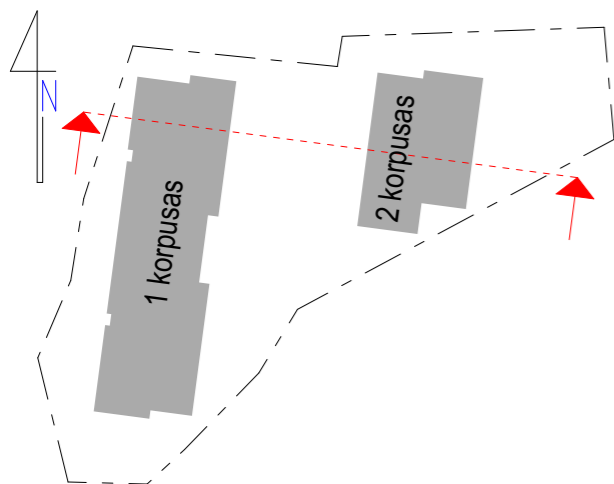
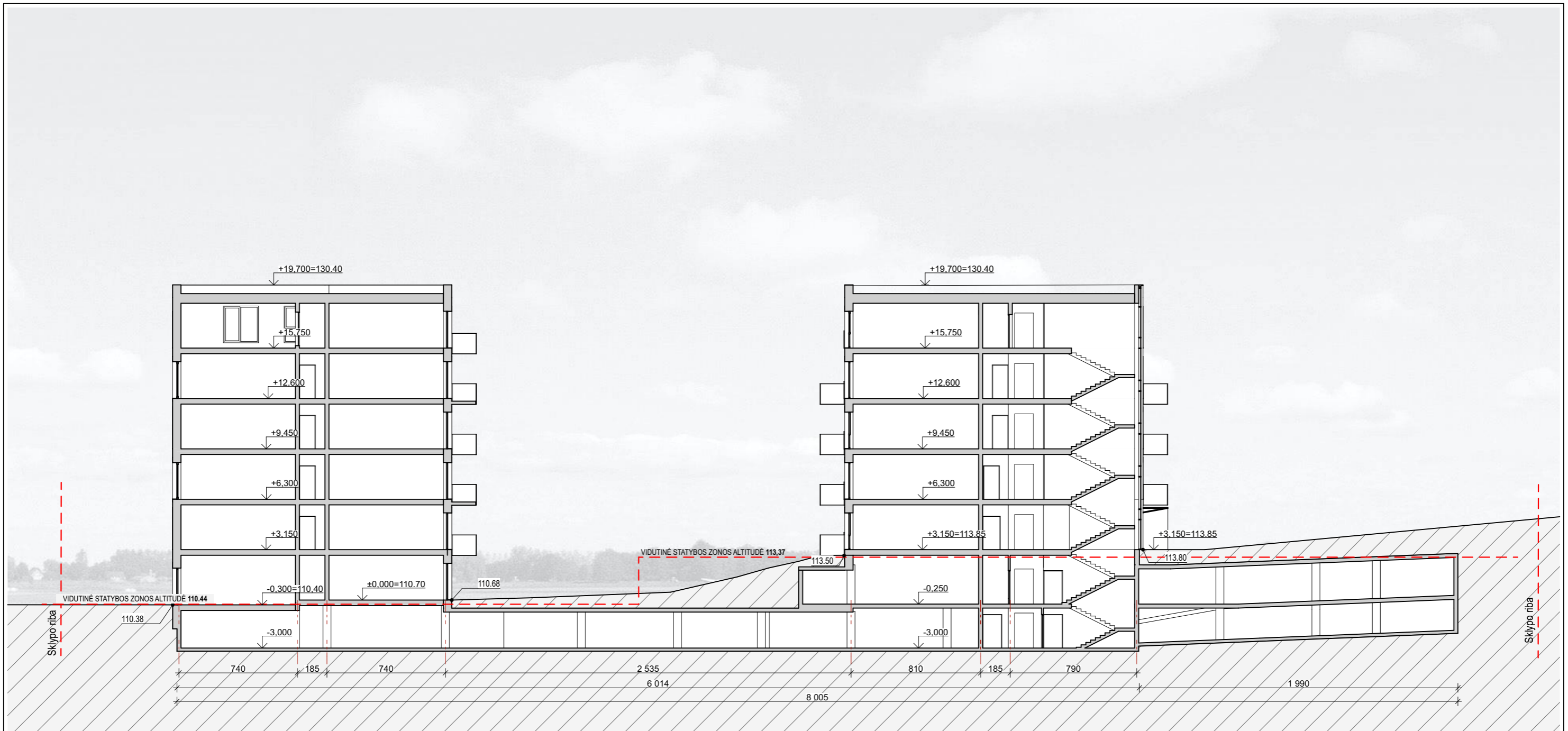

| | | |
|-------|----------------|--|
| 0 | 2020-04-06 | Pastabų koregavimas |
| LAIDA | IŠLEIDIMO DATA | LAIIDOS STATUSAS. KEITIMO PRIEŽASTIS (JEI TAIKOMA) |

| | | | | |
|--------------|--|--------------------------|---|-------|
| Atestato Nr. | 2 Bricks Architects Architecture starts when you carefully put two bricks together. There it begins. | | Statinio projekto pavadinimas: Daugiabutis gyvenamasis namas. Linkmenų g. 32, Linkmenų g. 32A ir Utenos g. 41, Vilnius. Statybos projektas. | |
| | Pylimo g. 22-11, Vilnius info@2bricks.lt +370 687 24672 | | Statinio numeris ir pavadinimas: Daugiabutis gyvenamasis namas (01) | |
| 30378 | PV / Arch. | Vytautas Augustinavičius | Dokumentu pavadinimas: Pjūvis 1-1. M 1:250 | Laida |
| A1517 | PDV / Arch. | Sigita Lapienytė | | O |
| | Arch. | Egidijus Marcikonis | Dokumento žymuo: 2019-02-01-PP-SA-13 | Lapas |
| LT | Statytojas: UAB „Palatinas“ Lvovo g. 25 - 701, Vilnius. | | | Lapų |
| | | | | 13 |
| | | | | - |

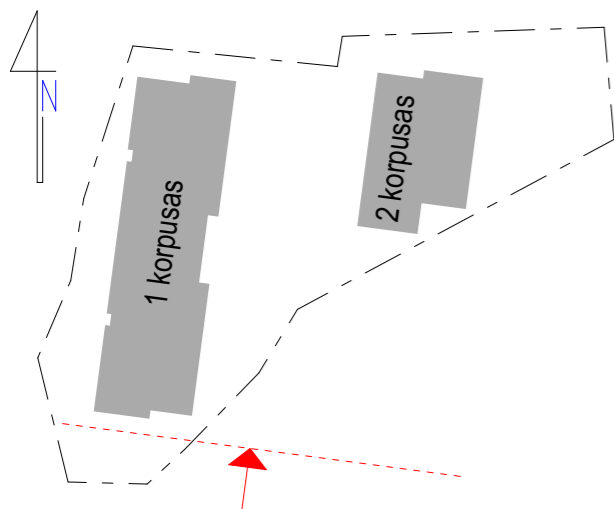

| | | |
|-------|----------------|---|
| 0 | 2020-04-06 | Pastabų koregavimas |
| LAIDA | IŠLEIDIMO DATA | LAIDOS STATUSAS. KEITIMO PRIEŽASTIS (JEI TAIKOMA) |

| | | | | | |
|--------------|---|---------------------|---|---|--|
| Atestato Nr. | 2 Bricks Architects <small>Architecture starts when you carefully put two bricks together. There it begins.</small> | | Statinio projekto pavadinimas: Daugiabutis gyvenamasis namas. Linkmenų g. 32, Linkmenų g. 32A ir Utenos g. 41, Vilnius. Statybos projektas. | | |
| | Pylimo g. 22-11, Vilnius info@2bricks.lt +370 687 24672 | | Statinio numeris ir pavadinimas: Daugiabutis gyvenamasis namas (01) | | |
| | 30378 | PV / Arch. | Vytautas Augustinavičius | Dokumento pavadinimas: Fasadai. M 1:250 | Laida 0 |
| A1517 | PDV / Arch. | Sigita Lapienytė | Dokumento žymuo: 2019-02-01-PP-SA-14 | | Lapas 14 |
| | Arch. | Egidijus Marcikonis | | LT | Statytojas: UAB „Palatinas“ Lvovo g. 25 - 701, Vilnius. |

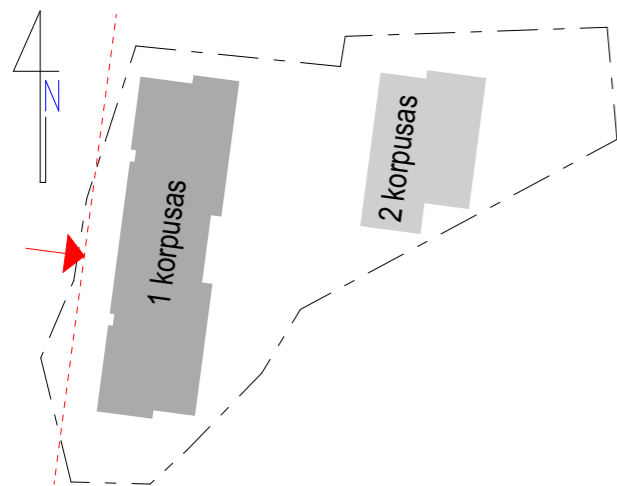

| | | |
|-------|----------------|---|
| 0 | 2020-04-06 | Pastabų koregavimas |
| LAIDA | IŠLEIDIMO DATA | LAIDOS STATUSAS. KEITIMO PRIEŽASTIS (JEI TAIKOMA) |

| | | | |
|---|--|---|--|
| 2 Bricks Architects <small>Architecture starts when you carefully put two bricks together. There it begins.</small> | | Statinio projekto pavadinimas: Daugiabutis gyvenamasis namas. Linkmenų g. 32, Linkmenų g. 32A ir Utenos g. 41, Vilnius. Statybos projektas. | |
| Atestato Nr. 30378 | PV / Arch. Vytautas Augustinavičius | Statinio numeris ir pavadinimas: Daugiabutis gyvenamasis namas (01) | |
| A1517 | PDV / Arch. Sigita Lapienytė | Dokumento pavadinimas: Fasadas. M 1:200 | Laida 0 |
| Arch. Egidijus Marcikonis | Statytojas: UAB „Palatinas“ Lvovo g. 25 - 701, Vilnius. | | Dokumento žymuo: 2019-02-01-PP-SA-15 |
| LT | Lapas 15 | Lapų - | |

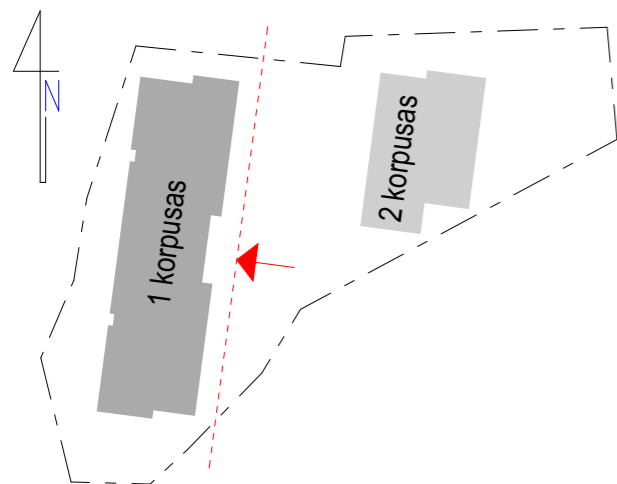

| | | |
|-------|----------------|---|
| 0 | 2020-04-06 | Pastabų koregavimas |
| LAIDA | IŠLEIDIMO DATA | LAIDOS STATUSAS. KEITIMO PRIEŽASTIS (JEI TAIKOMA) |

| | | | | |
|--------------|---|--------------------------|---|-------|
| Atestato Nr. | 2 Bricks Architects <small>Architecture starts when you carefully put two bricks together. There it begins.</small> | | Statinio projekto pavadinimas: Daugiabutis gyvenamasis namas. Linkmenų g. 32, Linkmenų g. 32A ir Utenos g. 41, Vilnius. Statybos projektas. | |
| | Pylimo g. 22-11, Vilnius info@2bricks.lt +370 687 24672 | | Statinio numeris ir pavadinimas: Daugiabutis gyvenamasis namas (01) | |
| 30378 | PV / Arch. | Vytautas Augustinavičius | Dokumento pavadinimas: Fasadas. M 1:200 | Laida |
| A1517 | PDV / Arch. | Sigita Lapienytė | | O |
| | Arch. | Egidijus Marcikonis | Dokumento žymuo: 2019-02-01-PP-SA-16 | Lapas |
| LT | Statytojas: UAB „Palatinas“ Lvovo g. 25 - 701, Vilnius. | | | 16 |
| | | | | - |

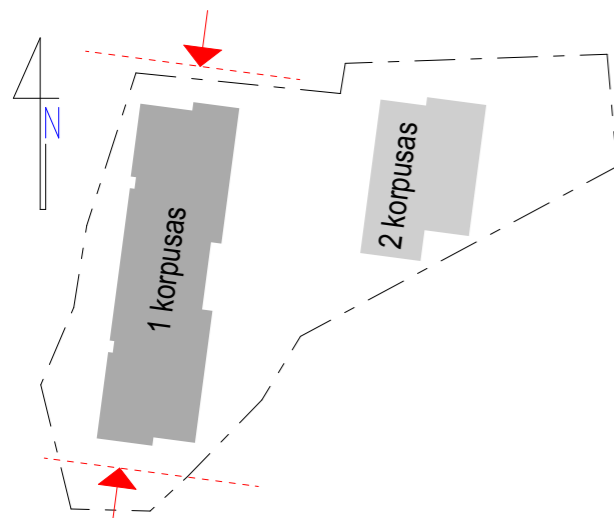
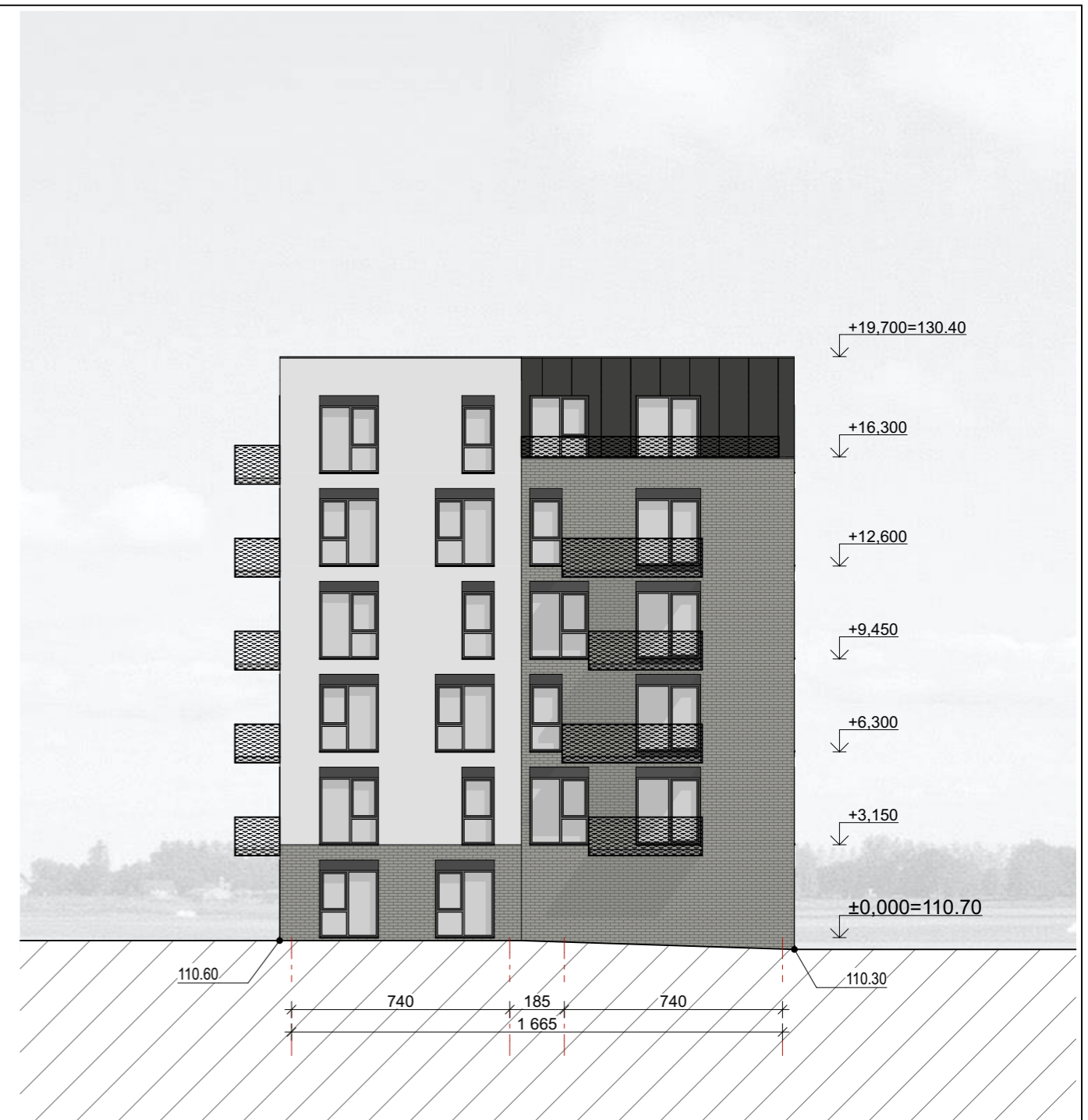
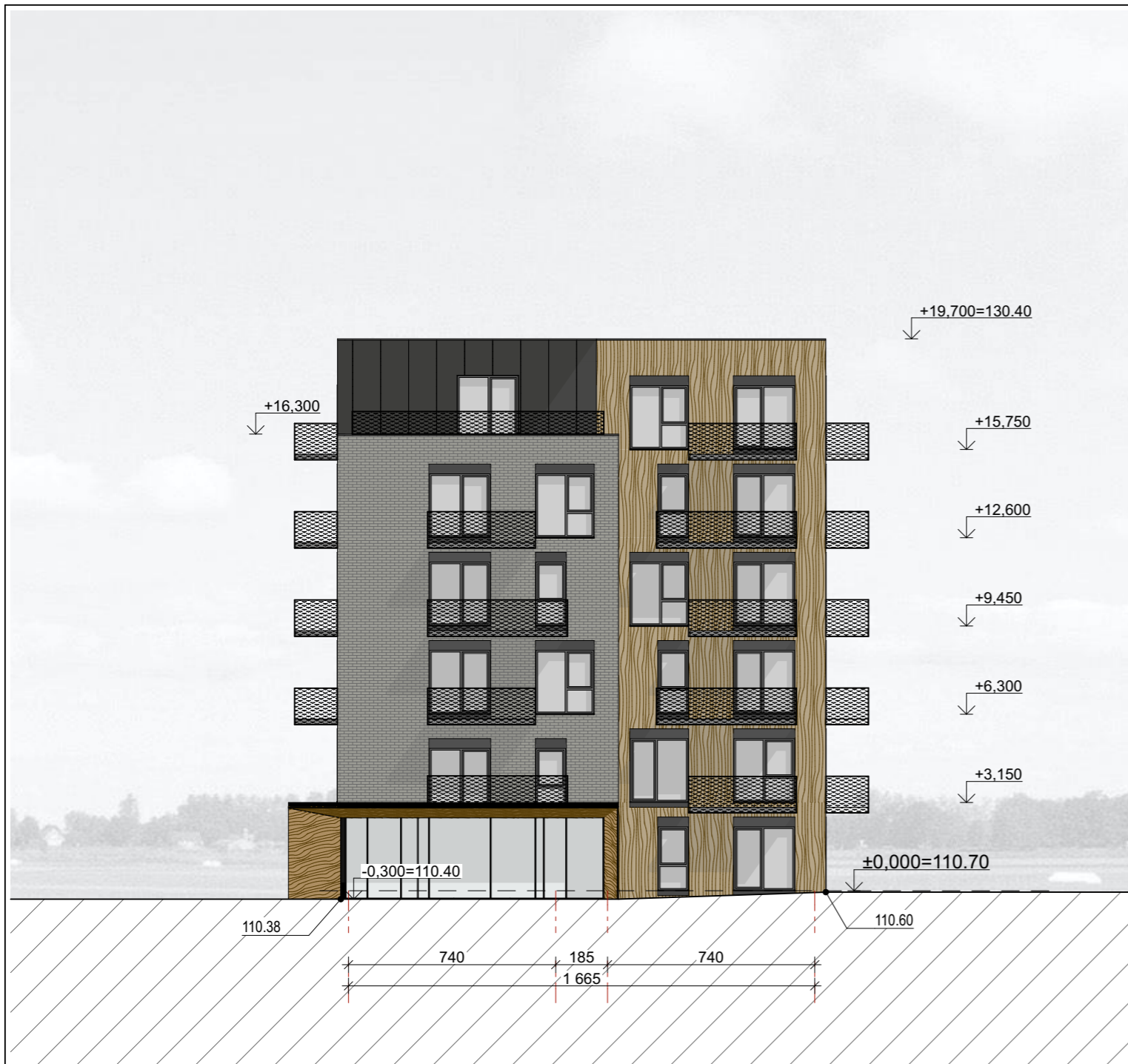

| | | |
|-------|----------------|---|
| 0 | 2020-04-06 | Pastabų koregavimas |
| LAIDA | IŠLEIDIMO DATA | LAIDOS STATUSAS. KEITIMO PRIEŽASTIS (JEI TAIKOMA) |

| | | | | |
|--------------|---|--------------------------|--|---|
| Atestato Nr. | 2 Bricks Architects <small>Architecture starts when you carefully put two bricks together. There it begins.</small> | | Statinio projekto pavadinimas: Daugiabutis gyvenamasis namas. Linkmenų g. 32, Linkmenų g. 32A ir Utenos g. 41, Vilnius. Statybos projektas. | |
| | Pylimo g. 22-11, Vilnius info@2bricks.lt +370 687 24672 | | | |
| 30378 | PV / Arch. | Vytautas Augustinavičius | Statinio numeris ir pavadinimas: Daugiabutis gyvenamasis namas (01) | |
| A1517 | PDV / Arch. | Sigita Lapienytė | | |
| | Arch. | Egidijus Marcikonis | Dokumento pavadinimas: Fasadai. M 1:200 | Laida 0 |
| LT | Statytojas: UAB „Palatinas“ Lvovo g. 25 - 701, Vilnius. | | | Dokumento žymuo: 2019-02-01-PP-SA-17 |

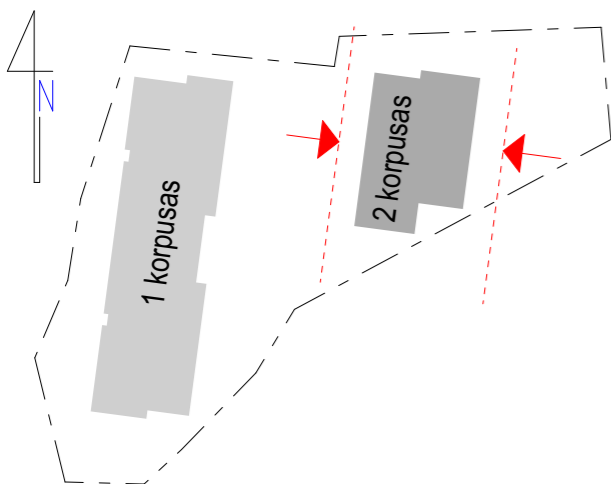

| | | |
|-------|----------------|--|
| 0 | 2020-04-06 | Pastabų koregavimas |
| LAIDA | IŠLEIDIMO DATA | LAIIDOS STATUSAS. KEITIMO PRIEŽASTIS (JEI TAIKOMA) |

| | | | | |
|--------------|--|--------------------------|--|------|
| Atestato Nr. | 2 Bricks Architects Architecture starts when you carefully put two bricks together. There it begins. | | Statinio projekto pavadinimas: Daugiabutis gyvenamasis namas. Linkmenų g. 32, Linkmenų g. 32A ir Utenos g. 41, Vilnius. Statybos projektas. | |
| | Pylimo g. 22-11, Vilnius info@2bricks.lt +370 687 24672 | | | |
| 30378 | PV / Arch. | Vytautas Augustinavičius | Statinio numeris ir pavadinimas: Daugiabutis gyvenamasis namas (01) | |
| A1517 | PDV / Arch. | Sigita Lapienytė | | |
| | Arch. | Egidijus Marcikonis | Dokumento pavadinimas: Fasadai. M 1:200 | |
| | | | | |
| LT | Statytojas: UAB „Palatinas“ Lvovo g. 25 - 701, Vilnius. | | Dokumento žymuo: 2019-02-01-PP-SA-18 | |
| | | | Lapas | Lapų |
| | | | 18 | - |

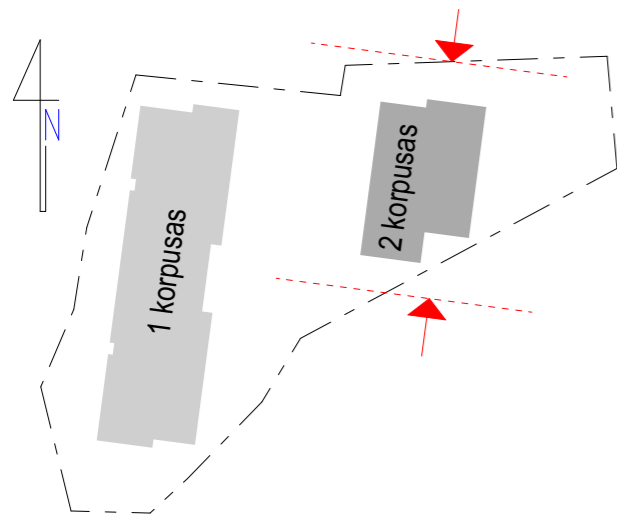
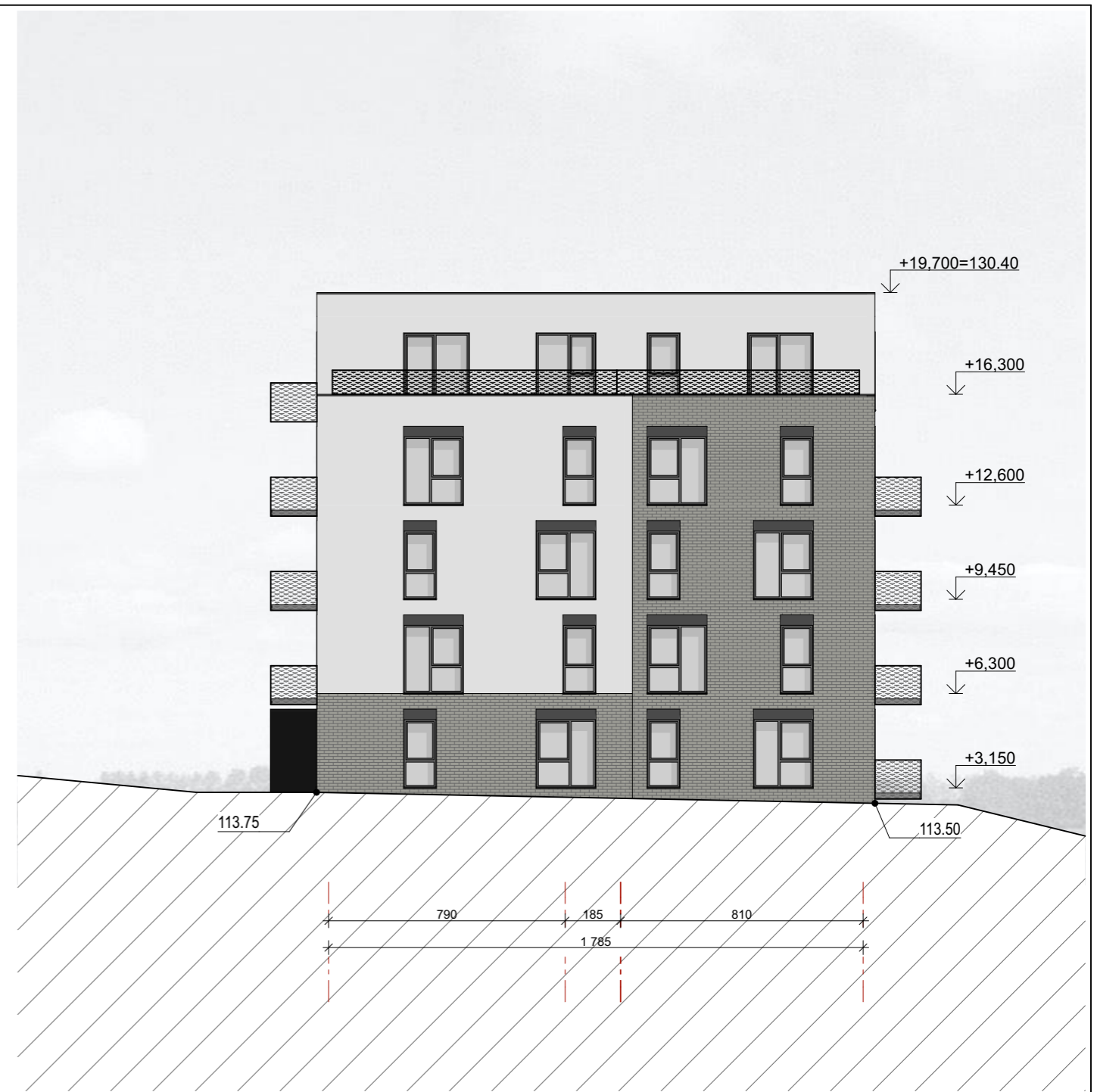

| | | |
|-------|----------------|--|
| 0 | 2020-04-06 | Pastabų koregavimas |
| LAIDA | IŠLEIDIMO DATA | LAIIDOS STATUSAS. KEITIMO PRIEŽASTIS (JEI TAIKOMA) |

| | | | | |
|--------------|---|--------------------------|---|-------------|
| Atestato Nr. | 2 Bricks Architects <small>Architecture starts when you carefully put two bricks together. There it begins.</small> | | Statinio projekto pavadinimas: Daugiabutis gyvenamasis namas. Linkmenų g. 32, Linkmenų g. 32A ir Utenos g. 41, Vilnius. Statybos projektas. | |
| | Pylimo g. 22-11, Vilnius info@2bricks.lt +370 687 24672 | | Statinio numeris ir pavadinimas: Daugiabutis gyvenamasis namas (01) | |
| 30378 | PV / Arch. | Vytautas Augustinavičius | Dokumento pavadinimas: Fasadai. M 1:200 | Laida 0 |
| A1517 | PDV / Arch. | Sigita Lapienytė | | |
| | Arch. | Egidijus Marcikonis | Dokumento žymuo: 2019-02-01-PP-SA-19 | Lapas 19 |
| LT | Statytojas: UAB „Palatinas“ Lvovo g. 25 - 701, Vilnius. | | | Lapų - |