

510514

010101510513

010101510518

010101510538

010101510783

010101510874

010101510516

010101510782

010101510781

010101510531

X=6064650.00
Y=589850.00

+

+

SUTARTINIAI ŽYMĖJIMAI

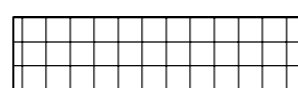

Užstatymo zona pagal „Teritorijos buvusiame Pupojų kaime (Pagal Pupojų rajono urbanistinės plėtros koncepciją, pažymėta indeksais T1, T2, T3, T4, T7, T10, T12, T13) detalūs planas“. Patvirtintas Vilniaus miesto savivaldybės tarybos sprendimu nr. 1-1029 2009m. gegužės mėn. 21 d.

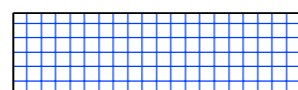

Papildomai naujai projektuojama statinių statybos zona



Esama sklypo riba



Esamos gretimų sklypų ribos

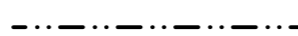

Užstatymo zonos riba pagal „Teritorijos buvusiame Pupojų kaime (Pagal Pupojų rajono urbanistinės plėtros koncepciją, pažymėta indeksais T1, T2, T3, T4, T7, T10, T12, T13) detalūs planas“. Patvirtintas Vilniaus miesto savivaldybės tarybos sprendimu nr. 1-1029 2009m. gegužės mėn. 21 d.



Naujai projektuojama statybos riba



Naujai projektuojama požeminės dalies statybos riba.

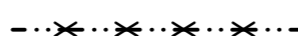

Naikinama užstatymo zonos riba



Esamo servituto riba

Topografinis planas pilnas turinys M 1:500

Geodezinių matavimų tikslumas:
horizontalios padėties – 10 cm
vertikalios padėties – 10 cm



AUKŠČIŲ SISTEMA LAS07
KOORDINACIJŲ SISTEMA LKS-1994

| | | | | | | |
|--|---------|---------|--|----------|------------|------------|
| Pareigos | Pavardė | Parašas | PERSONALINĖ ĮMONĖ | | | |
| Savininkas | J.Š | | Objektas: Taurijos g. 28., Antakalnio sen., Vilniuje, Vilniaus m. sav. Brėžinys: Topografinis planas pilnas turinys | | | |
| Vykdytojas | | | | | | |
| Kvalifikacijos pažymėjimo Nr.: | | | Mastelis | Lapų sk. | Lapo Nr. | Data |
| | | | 1:500 | 1 | 1 | 2022 04 08 |
| Topografinis planas suderintas ir integruotas TIHS, unikalus Nr. | | | TIHS1-20220408-025346 | Data: | 2022 04 20 | |

SITUACIJOS VIETA

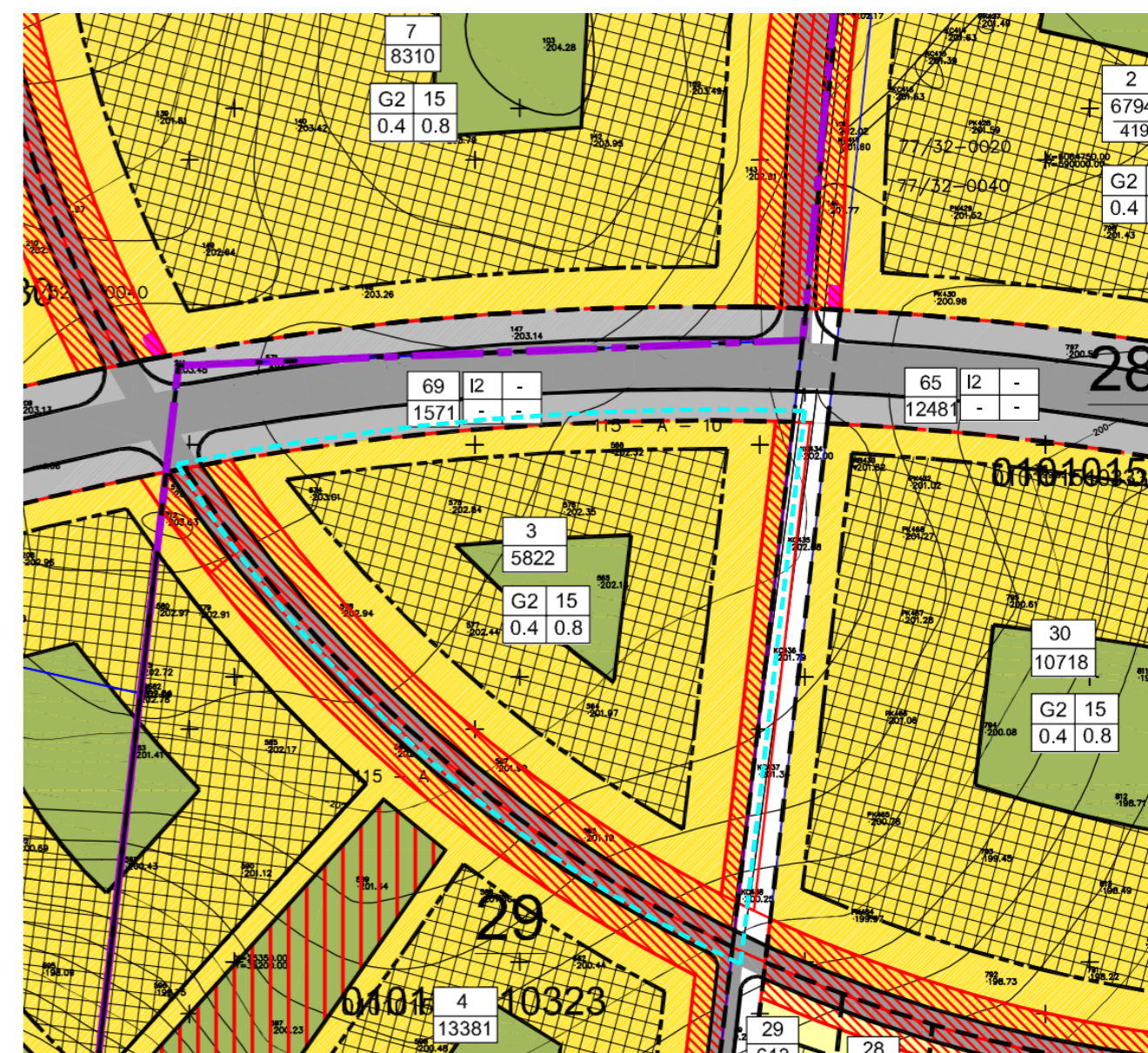
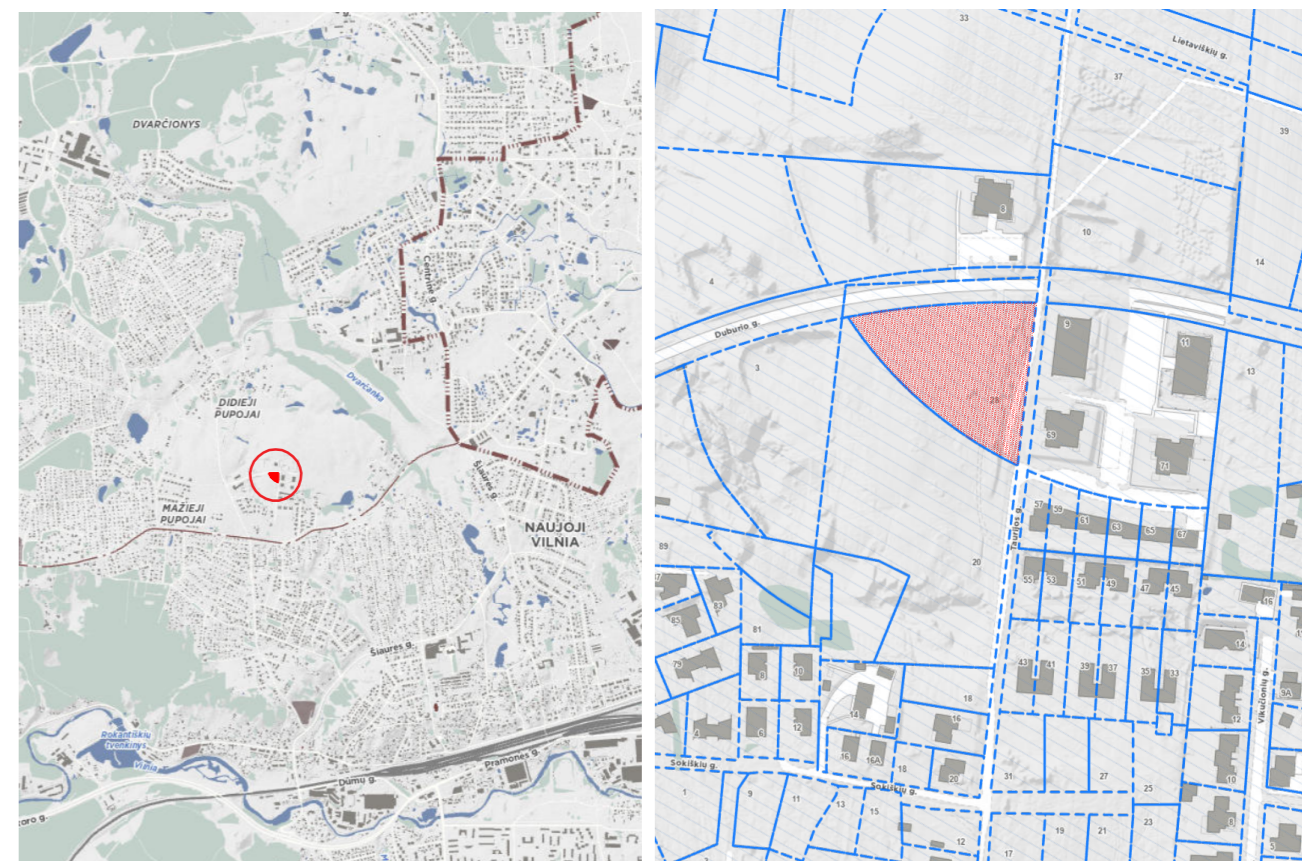

IŠTRAUKA „TERITORIJOS BUVUSIAME PUPOJŲ KAIME (PAGAL PUPOJŲ RAJONO URBANISTINĖS PLĖTROS KONCEPCIJĄ, PAŽYMĖTA INDEKSAIS T1, T2, T3, T4, T7, T10, T12, T13) DETALUSIS PLANAS“ KOREGUOJAMA TERITORIJA - SKLYPAS NR. 3

Pastaba 1: Projektas rengiamas pagal „Teritorijos buvusiame Pupojų kaime (Pagal Pupojų rajono urbanistinės plėtros koncepciją, pažymėta indeksais T1, T2, T3, T4, T7, T10, T12, T13) detalūs planas“. Patvirtintas Vilniaus miesto savivaldybės tarybos sprendimu nr. 1-1029 2009m. gegužės mėn. 21 d., nekeičiant kitų reglamentų.

Pastaba 2: Projektuojamų pastatų kontūrai bus tikslinami statinių statybos projekte, nepažeidžiant nustatytos statybos zonos ribos.

| | | | | | |
|--------------|---------------|--------------|---|--|--|
| ATESTATO NR. | ERINAR | | Lukiškių g. 5-301, LT-01108 Vilnius Tel. 8 623 34445 E. p.: info@erinar.lt | | SKLYPO (KAD. NR. 0101/0151: 781) DETALIOJO PLANO STATINIŲ ANTŽEMINĖS IR POŽEMINĖS STATYBOS ZONOS, STATYBOS RIBOS KOREGUAVIMAS SKLYPE TAURIJOS GT. 28, VILNIUJE |
| A1136 | PV Arch. | R.VENCKIEVIČ | 2022-06-16 | BRĖŽINYS SU KOREGUOJAMAI DETALIOJO PLANO SPRENDINIAIS M1:500 | LAIDA 0 |
| Etapas | Užsakovas: | | Kodas: | LAPAS LAPŲ | |
| DTP | | | 22005-SZK-2 | 1 | 1 |