

EKSPLIKACIJA			
	Projektuojamos kalvelės iziogsė		
	Metalinis bortas želdyno atskyrimui		
	Vazonas H900mm		
	Granito skalda fr. 2-5 mm		
	Suoliukas		
ŽELDINIAI			
Medžiai			
	Paprastasis skroblas <i>Carpinus betulus</i>	H200-250 cm daugialakmenis	2vnt
	Rūgštusis žagrenis 'Tiger eyes' <i>Rhus typhina</i> 'Tiger eyes'	H170-200 cm	1vnt
	Paprastasis šermukšnis <i>Sorbus aucuparia</i>	H150-200 cm Sodinami 3 vnt/m2	6vnt
Krūmai			
	Sparnuotasis ožekšnis <i>Euonymus alatus</i>	H 130-150cm	2vnt
Daugiamečiai žoliniai augalai			
G1	Žolinių augalų kompozicija	Sodinama 7vnt/m2	3m2
G2	Žolinių augalų kompozicija	Sodinama 7vnt/m2	5m2
G3	Žolinių augalų kompozicija	Sodinama 12vnt/m2	2m2
G4	Žolinių augalų kompozicija	Sodinama 7vnt/m2	5m2
G5	Žolinių augalų kompozicija	Sodinama 7vnt/m2	11m2



4A. ŽELDINIAI				
MEDŽIAI				
	Paprastasis skroblas	<i>Carpinus betulus</i>	H200-250cm Daugialakmenis	2vnt
	Rūgštusis žagrenis 'Tiger eyes'	<i>Rhus typhina</i> 'Tiger eyes'	170-200cm	1vnt
	Paprastasis šermukšnis	<i>Sorbus aucuparia</i>	150-200cm Sodinami grupėmis po 3 skirtingų aukščių	6vnt

KRŪMAI				
	Sparnuotasis ožekšnis	<i>Euonymus alatus</i> 'Compactus'	130-150cm Su plačiu laja	2 vnt
Daugiamečiai žoliniai augalai				

**PASTABOS:**  
 Žolinių augalų detalizaciją ir kiekius žr. kiekių žiniaraštyje  
 TP rengimo metu sprendiniai gali būti tikslinami

2024.07		LAIIDOS STATUSAS, KEITIMO PRIEŽASTIS (JEI TAIKOMA)	
LAIIDA	IŠLEIDIMO DATA		
Atestato Nr.		Laura Kaziuraitė +370 665 87589 www.gamtoje.lt laura@gamtoje.lt	STATINIO PROJEKTO PAVADINIMAS
13519	PV	T. Karosas	2024.07
1107A 0351	PDV	D. Sabaliauskienė	2024.07
A 2040	ARCH.	R. Bimba	2024.07
	ARCH.	G. Barzdžukaitė	2024.07
			STATINIO NUMERIS IR PAVADINIMAS
			23/05/02 - 73AS Administracinis pastatas
			DOKUMENTO PAVADINIMAS
			4 AUKŠTO TERASOS DENDROLOGINIS PLANAS
			Laida
			0
			Bež. nr.
			23/05/02 - 73AS-PP
			Pusl. nr.
			SP-6.3
LT	STATYTOJAS IR (ARBA) UŽSAKOVAS		
	UAB „Vertical 38“ Jogailos g. 4, LT-01116Vilnius		

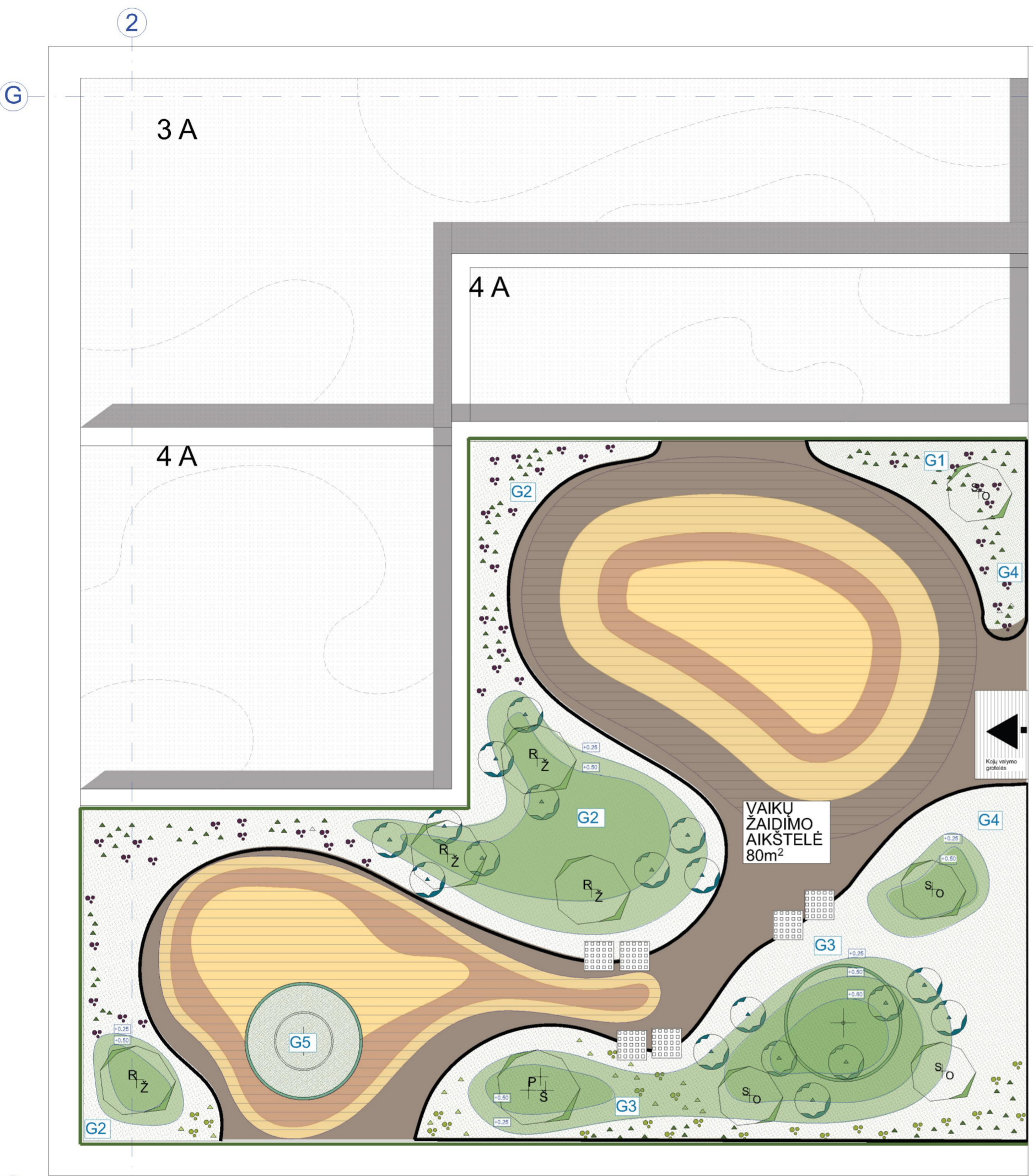

B

EKSPLIKACIJA			
	Projektuojamos kalvelės iziogipsė		
	Metalinis bortas želdyno atskirimui		
	Vazonas H900mm		
	Granito skalda fr. 2-5 mm		
	Suoliukas		
ŽELDINIAI			
Medžiai			
	Paprastasis skroblas	H200-250 cm daugiakamienis	3vnt
	<i>Carpinus betulus</i>		
	Rūgštusis žagrenis 'Tiger eyes'	H170-200 cm	4vnt
	<i>Rhus typhina</i> 'Tiger eyes'		
	Paprastasis šermukšnis	H150-200 cm	3vnt
	<i>Sorbus aucuparia</i>	Sodinami 3 vnt	
Krūmai			
	Sparnuotasis ožekšnis	H 130-150cm	3vnt
	<i>Euonymus alatus</i>		
	Kalninė pušis 'Humpy'	C15	18vnt
	<i>Pinus mugo</i> 'Humpy'		
Daugiamėčiai žoliniai augalai			
G1	Žolinių augalų kompozicija	Sodinama 7vnt/m <sup>2</sup>	12m <sup>2</sup>
G2	Žolinių augalų kompozicija	Sodinama 7vnt/m <sup>2</sup>	34m <sup>2</sup>
G3	Žolinių augalų kompozicija	Sodinama 7vnt/m <sup>2</sup>	25m <sup>2</sup>
G4	Žolinių augalų kompozicija	Sodinama 7vnt/m <sup>2</sup>	6m <sup>2</sup>
G5	Žolinių augalų kompozicija	Sodinama 12vnt/m <sup>2</sup>	2m <sup>2</sup>

5 A. ŽELDINIAI				
MEDŽIAI				
	Paprastasis skroblas	<i>Carpinus betulus</i>	H200-250cm Daugiakamienis	3vnt
	Rūgštusis žagrenis 'Tiger eyes'	<i>Rhus typhina</i> 'Tiger eyes'	170-200cm	4vnt
	Paprastasis šermukšnis	<i>Sorbus aucuparia</i>	150-200cm Sodinami grupėmis po 3 Skirtingų aukščių	3vnt
KRŪMAI				
	Sparnuotasis ožekšnis	<i>Euonymus alatus</i> 'Compactus'	130-150cm Su plačia laja	3vnt
	Kalninė pušis 'Humpy'	<i>Pinus mugo</i> 'Humpy'	C15	18vnt
Daugiamėčiai žoliniai augalai				

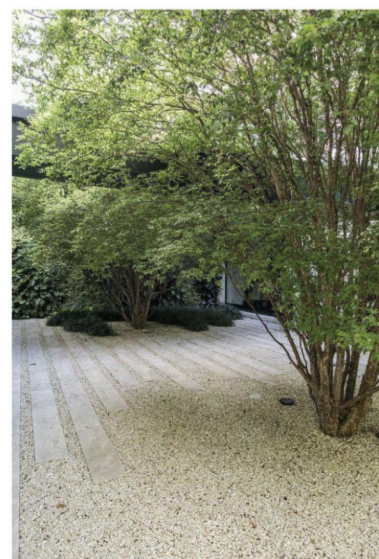

**TURĖKLŲ APŽELDINIMAS**

Turėkliai apželdinami vinyčiais, vijokliai ilgainiui sudarys žalią "sieną", kuri rudens metu nusidažys ryškia raudona spalva



**PASTABOS:**  
 Žolinių augalų detalizaciją ir kiekius žr. kiekių žiniaraštyje  
 TP rengimo metu sprendiniai gali būti tikslinami

\*0.00=109.65

LAIDA		IŠLEIDIMO DATA		LAIDOS STATUSAS, KEITIMO PRIEŽASTIS (JEI TAIKOMA)	
			2024.07		
Atestato Nr.		Laura Kaziraitė		STATINIO PROJEKTO PAVADINIMAS	
13519	PV	T. Karosas	2024.07	„Administracinis pastatas Lvivo g. 38, Vilniuje. Statybos projektas“	
1107A 0351	PDV	D. Sabaliauskienė	2024.07	STATINIO NUMERIS IR PAVADINIMAS	
A 2040	ARCH.	R. Bimba	2024.07	23/05/02 - 73AS	
	ARCH.	G. Barzdžiukaitė	2024.07	Administracinis pastatas	
				DOKUMENTO PAVADINIMAS	
				5 AUKŠTO TERASOS DENDROLOGINIS PLANAS	
				Laida	
				0	
LT	STATYTOJAS IR (ARBA) UŽSAKOVAS			Brėž. nr.	Publ. nr.
	UAB „Vertical 38“ Jogailos g. 4, LT-01116Vilnius			23/05/02 - 73AS-PP	SP-6.4

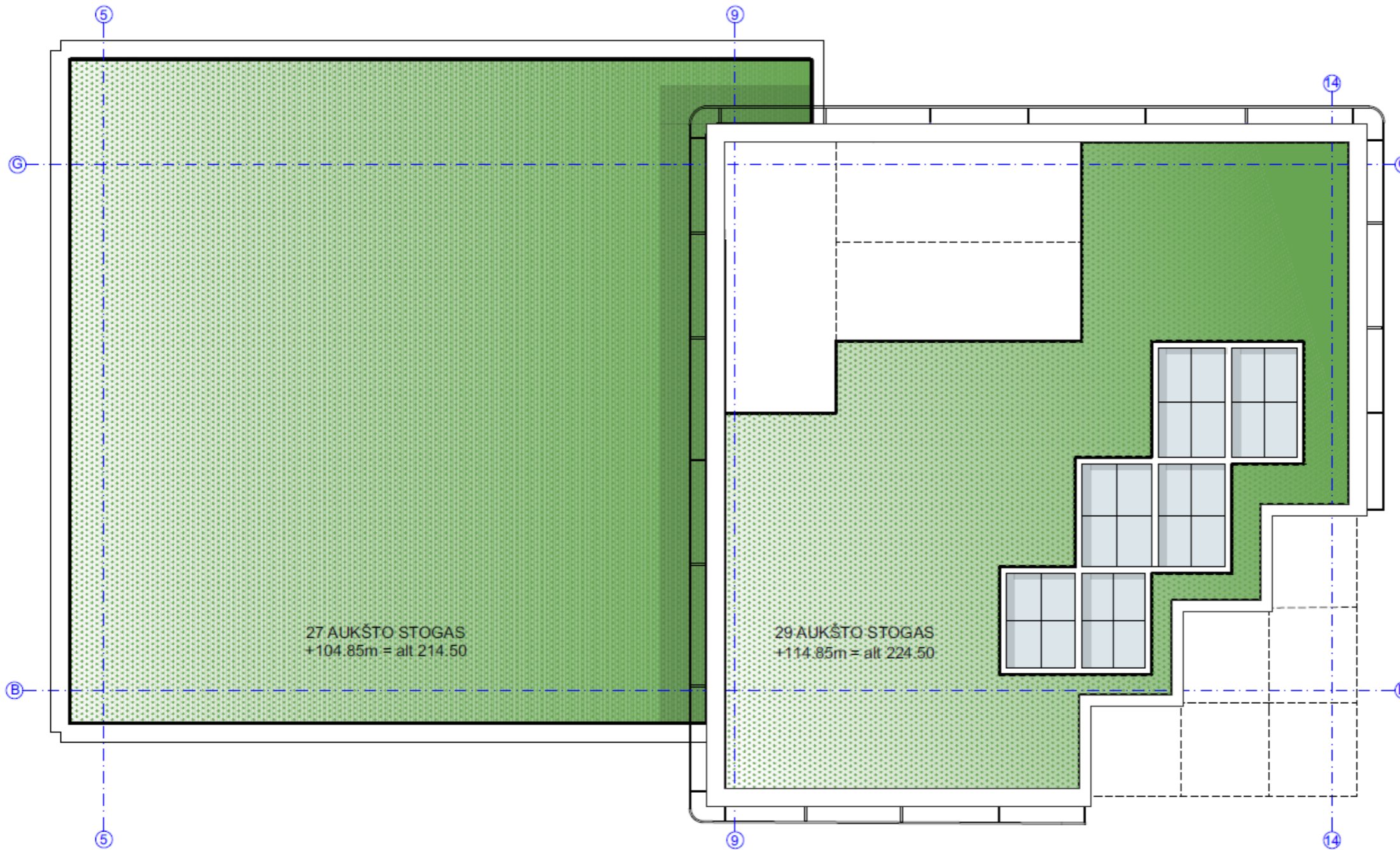

DENDROLOGINIS 27-29 STOGO PLANAS			
EKSPLIKACIJA			
ŽELDINIAI			
	Šilokų kilimas	Suaugintas kilimas	580m <sup>2</sup>
	Sedum carpet		



**PASTABOS:**  
 TP rengimo metu sprendiniai gali būti tikslinami

±0.00=109.65

2024.07					
LAIDA	IŠLEIDIMO DATA	LAIDOS STATUSAS, KEITIMO PRIEŽASTIS (JEI TAIKOMA)			
Atestato Nr.	ARCHITEKTŪROS KURYBINĖ GRUPE	Laura Kaziuraitė +370 695 87589 www.gamtoje.eu laura@gamtoje.eu	STATINIO PROJEKTO PAVADINIMAS		
13519	PV	T. Karosas	2024.07	„Administracinis pastatas Lviso g. 38, Vilniuje. Statybos projektas“	
1107A 0351	PDV	D. Sabaliauskienė	2024.07	STATINIO NUMERIS IR PAVADINIMAS	
A 2040	ARCH.	R. Bimba	2024.07	23/05/02 - 73AS	
	ARCH.	G. Barzdžiukaitė	2024.07	Administracinis pastatas	
				DOKUMENTO PAVADINIMAS	Laida
				27-29 AUKŠTO STOGO DENDROLOGINIS PLANAS	0
LT	STATYTOJAS IR (ARBA) UŽSAKOVAS		23/05/02 - 73AS-PP		Brež. nr.
	UAB „Vertical 38“ Jogailos g. 4, LT-01116Vilnius				Pusl. nr.
					SP-6.5

### 1 Aukštas - apželdinimas sklype

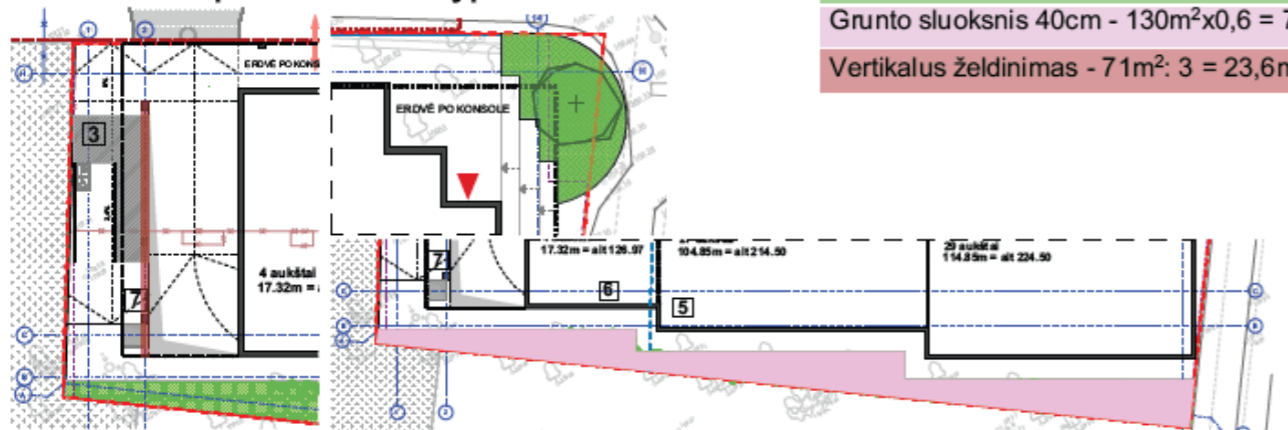

Grunto sluoksnis 100cm -  $30m^2 \times 0,9 = 27m^2$   
 Grunto sluoksnis 40cm -  $130m^2 \times 0,6 = 78m^2$   
 Vertikalus želdinimas -  $71m^2 : 3 = 23,6m^2$

Plotas

128,6m<sup>2</sup>

### 5 Aukštas - stogo terasa

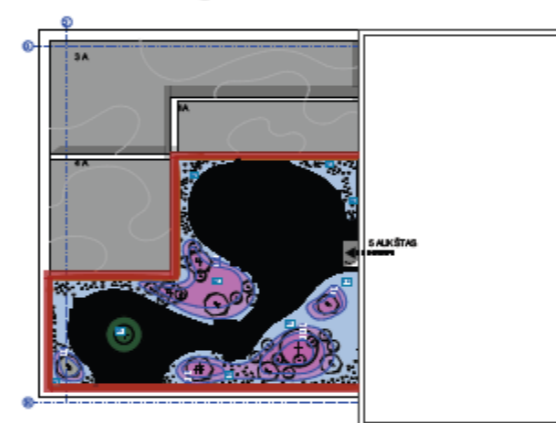

Grunto sluoksnis 20cm -  $75m^2 \times 0,3 = 22,5m^2$   
 Grunto sluoksnis 40cm -  $34m^2 \times 0,6 = 20,4m^2$   
 Grunto sluoksnis 100cm -  $2m^2 \times 0,9 = 1,8m^2$   
 Vertikalus želdinimas -  $132m^2 : 3 = 44m^2$

Plotas

88,7m<sup>2</sup>

### 3 Aukštas - stogo terasa

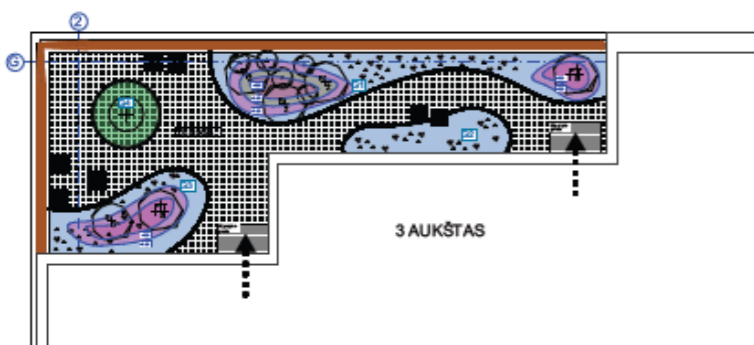

Grunto sluoksnis 20cm -  $28m^2 \times 0,3 = 8,4m^2$   
 Grunto sluoksnis 40cm -  $15m^2 \times 0,6 = 9m^2$   
 Grunto sluoksnis 100cm -  $3m^2 \times 0,9 = 2,7m^2$   
 Vertikalus želdinimas -  $20m^2 : 3 = 6,6m^2$

26,70m<sup>2</sup>

### 4 Aukštas - stogo terasa

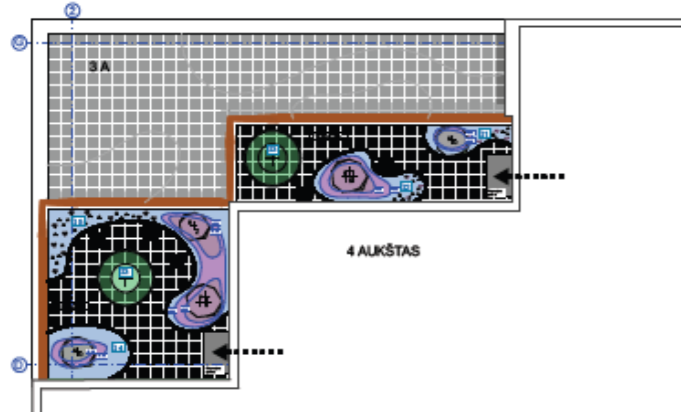

Grunto sluoksnis 20cm -  $36m^2 \times 0,3 = 10,8m^2$   
 Grunto sluoksnis 40cm -  $16m^2 \times 0,6 = 9,6m^2$   
 Grunto sluoksnis 100cm -  $6m^2 \times 0,9 = 5,4m^2$   
 Vertikalus želdinimas -  $31,2m^2 : 3 = 10,4m^2$

36,2m<sup>2</sup>

### 27 aukšto stogas

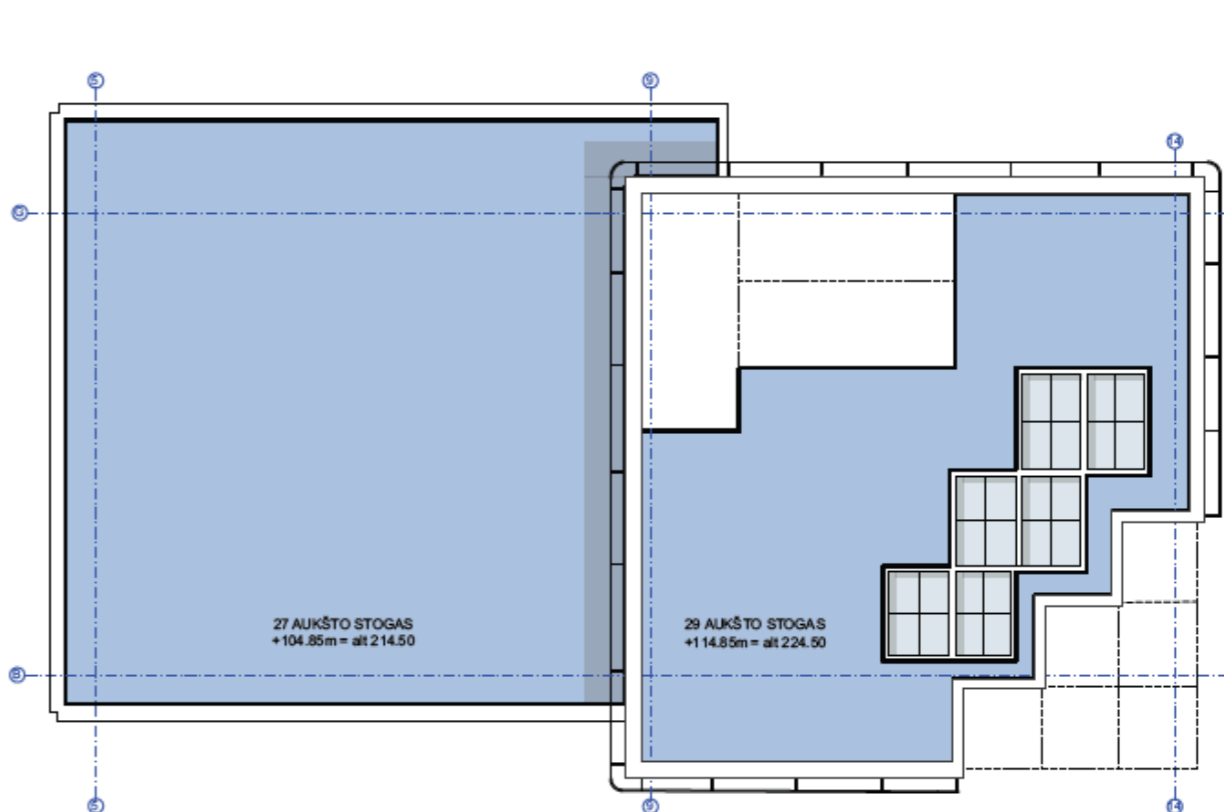

Grunto sluoksnis 20cm -  $580m^2 \times 0,3 = 174m^2$

174m<sup>2</sup>

Atsižvelgiant į priklausomųjų želdynų plotų normų apskaičiavimo tvarkos aprašą, komercinės paskirties objektų teritorijoms nustatyta priklausomųjų želdynų ir želdinių teritorijų dalis - 10%.

Gyvenamosios paskirties objektų teritorijoms priklausomųjų želdynų ir želdinių teritorijų dalis - 30%.

Komercinių patalpų bendras plotas: 11 349 m<sup>2</sup> kuriam skaičiuojamas 10% želdynų kiekis

Gyvenamųjų patalpų bendras plotas: 6 512 m<sup>2</sup> kuriam skaičiuojamas 30% želdynų kiekis

**Norminis želdynų kiekis: 258,5 m<sup>2</sup>**

Projekte numatoma mišri paskirtis ( vyraujanti komercinė) privalomųjų žalių teritorijų bendras plotas priklausomai nuo paskirties sudaro : 95 m<sup>2</sup> želdynų komercinės paskirties patalpoms ir 163,5m<sup>2</sup> gyvenamoms patalpoms. **Bendras, suprojektuotas želdynų plotas: 454,2m<sup>2</sup>**

**JEIGU VERTINANT 30% NUO SKLYPO - NORMINIS ŽELDYNŲ KIEKIS - 448 m<sup>2</sup>**

Taikant kompensavimą vertikaliauoju apželdinimu (apželdinant pastatų sienas), turi būti apželdinamas tris kartus didesnis plotas už kompensuojamą plotų normos dalį

Į plotų normą įskaičiuojami apželdinti statinių stogai ir statinių požeminės dalys, kai ant jų įrengto grunto sluoksnis yra 20 cm ir storesnis. Įskaičiuojant į plotų normą apželdintus statinių stogus ir statinių požemines dalis, faktinis apželdintas plotas, įvertinus įrengto grunto sluoksnio storį, dauginamas iš šių užskaitos koeficientų, kai:

- 11.1. minimalus grunto sluoksnio storis 20 cm – koeficientas 0,3;
- 11.2. minimalus grunto sluoksnio storis 40 cm – koeficientas 0,6;
- 11.3. minimalus grunto sluoksnio storis 100 cm – koeficientas 0,9.

±0.00=109.65

2024.07				
LAIDA	IŠLEIDIMO DATA	LAIDOS STATUSAS, KEITIMO PRIEŽASTIS (JEI TAIKOMA)		
Atestato Nr.	<b>AKG</b> ARCHITEKTŪROS KURYBINĖ GRUPĖ A. Tumėno g. 4-25, Vilnius, tel. 2647464, faks. 2791304, akg@akg.lt	STATINIO PROJEKTO PAVADINIMAS  „Administracinis pastatas Lvivo g. 38, Vilniuje. Statybos projektas“		
13519	PV T. Karosas	2024.07	STATINIO NUMERIS IR PAVADINIMAS  <b>23/05/02 - 73AS</b> Administracinis pastatas	
1107A 0351	PDV D. Sabaliauskienė	2024.07		
A 2040	ARCH. R. Bimba	2024.07		
	ARCH. G. Barzdžiukaitė	2024.07		
			DOKUMENTO PAVADINIMAS <b>PRIKLAUSOMŲJŲ ŽELDYNŲ PLOTŲ APSKAIČIAVIMAS</b>	Laida 0
LT	STATYTOJAS IR (ARBA) UŽSAKOVAS UAB „Vertical 38“ Jogailos g. 4, LT-01116Vilnius	23/05/02 - 73AS-PP		Bež. nr. SP-7

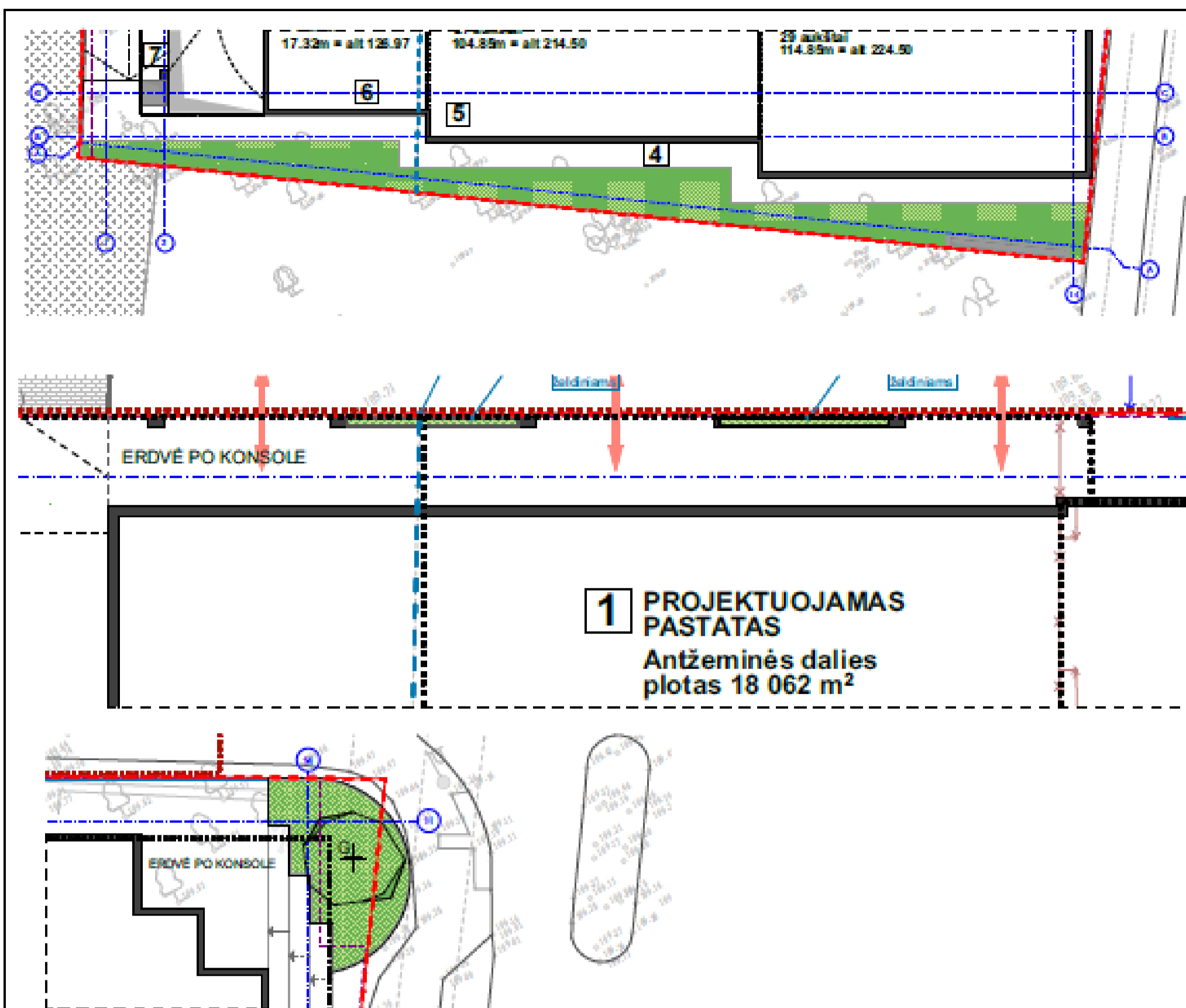

1 A ŽELDYNAI			
MEDŽIAI			Kiekis
	Ginkmedis	H 500 cm Kamieno diametras - 25 cm	1vnt
KRŪMAI			Kiekis
	Stefanandras		25 m²
	Japoninė karkava		120 m²
1 aukšte kompensuojamų želdynų kiekis medžias - 25 cm			
1 aukšte kompensuojamų želdynų kiekis krūmais - 72,5 cm			
<b>1 aukšte kompensuojamų želdynų suma - 97,5 cm</b>			

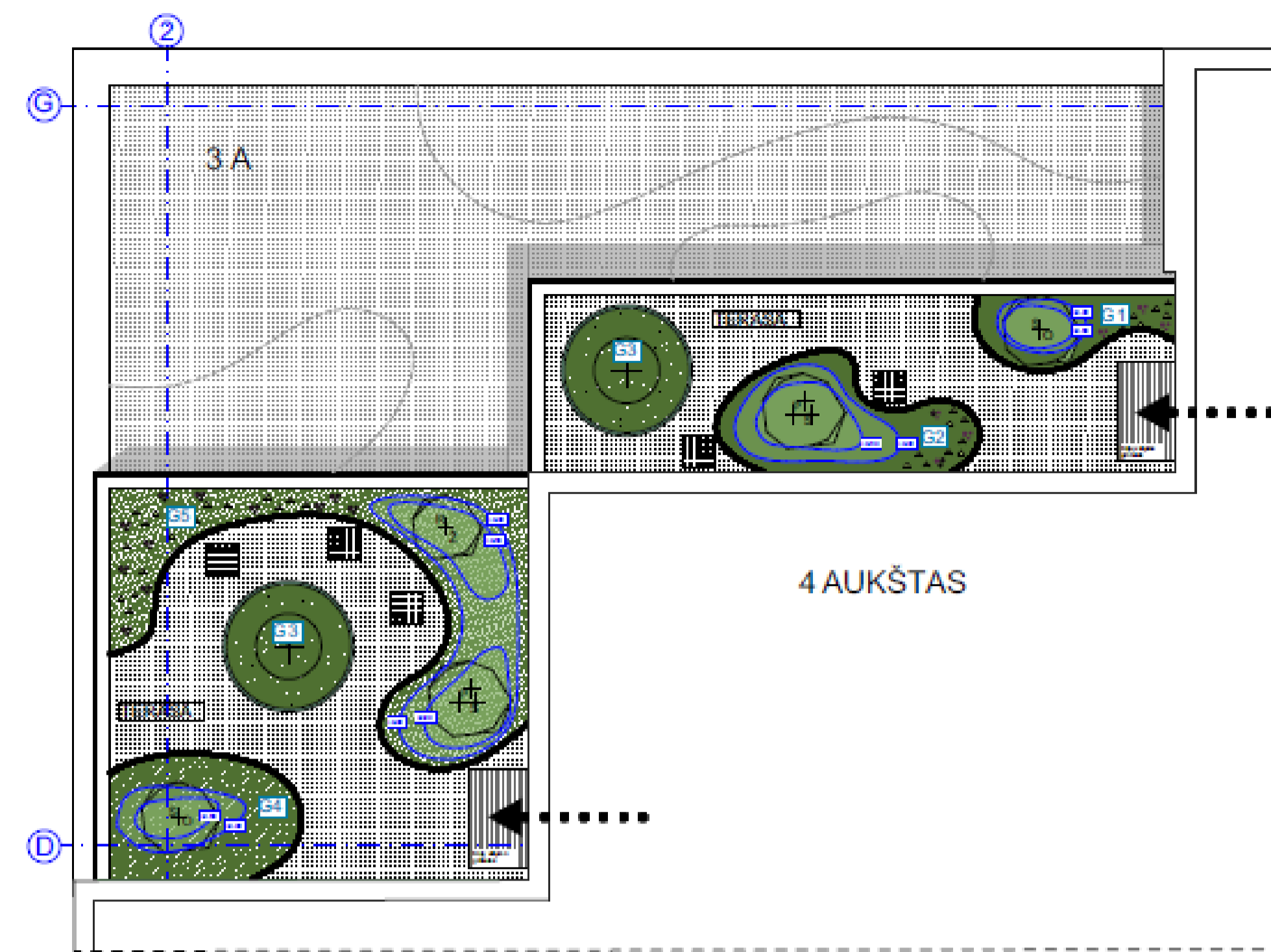

4 A ŽELDYNAI			
MEDŽIAI			Kiekis
	Paprastasis serbėlis	H 200-250cm Kamieno diametras - 10 -12 cm	2vnt
	Rugščiulis žaigaris "Tiger eye"	H 170-200cm Kamieno diametras - 10 -12 cm	1vnt
	Paprastasis šemukėnis	H 150-200cm Kamieno diametras - 10 -12 cm	6vnt
KRŪMAI			Kiekis
	Spamutalis ožkanis / kalvinė pušis		36 m²
4 aukšte kompensuojamų želdynų kiekis medžias - 90 cm			
4 aukšte kompensuojamų želdynų kiekis krūmais - 18 cm			
<b>4 aukšte kompensuojamų želdynų kiekis - 108 cm</b>			

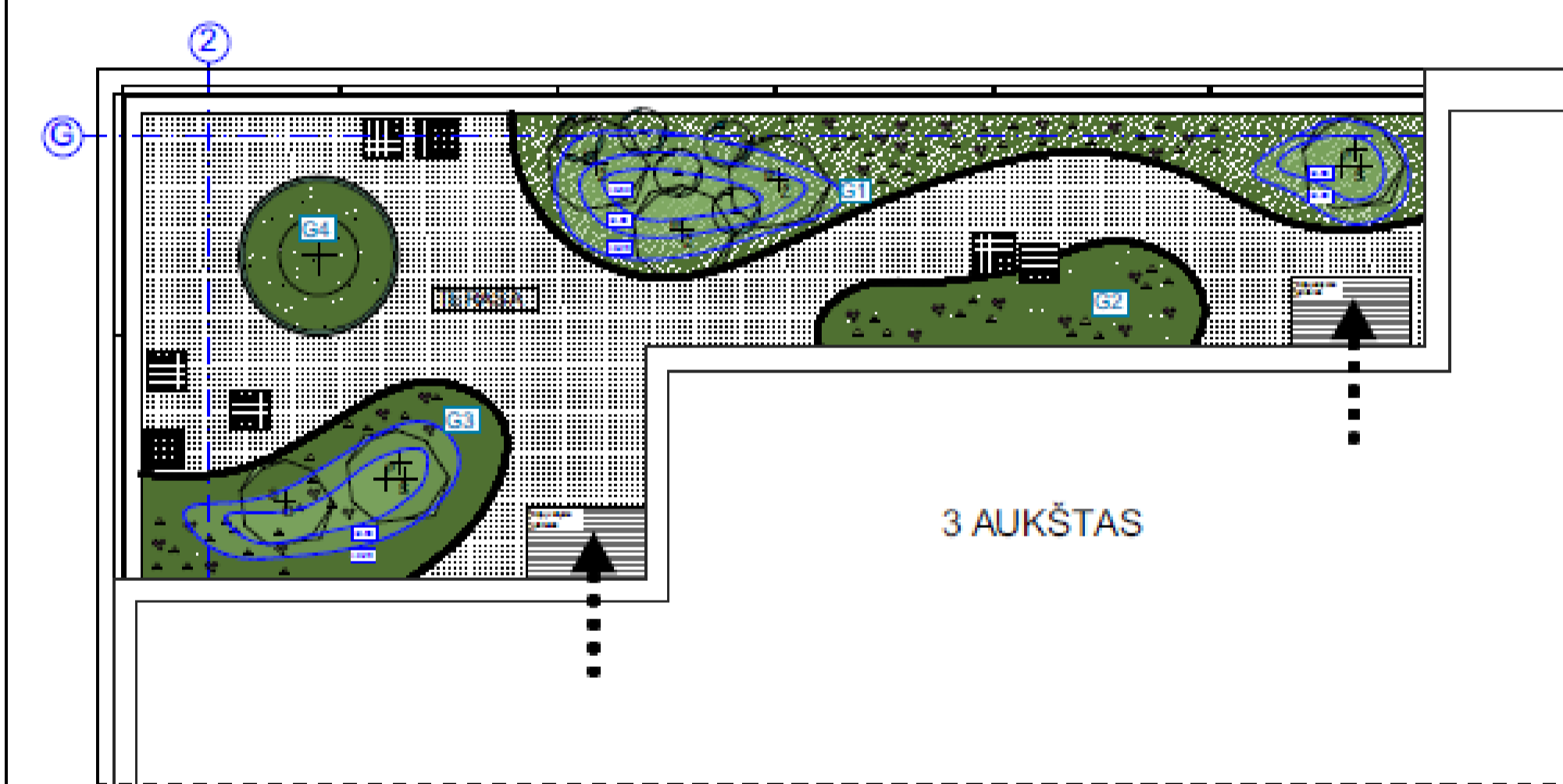

3 A ŽELDYNAI			
MEDŽIAI			Kiekis
	Paprastasis serbėlis	H 200-250cm Kamieno diametras - 10 -12 cm	1vnt
	Rugščiulis žaigaris "Tiger eye"	H 170-200cm Kamieno diametras - 10 -12 cm	3vnt
	Paprastasis šemukėnis	H 150-200cm Kamieno diametras - 10 -12 cm	6vnt
KRŪMAI			Kiekis
	Spamutalis ožkanis / kalvinė pušis		42 m²
3 aukšte kompensuojamų želdynų kiekis medžias - 100 cm			
3 aukšte kompensuojamų želdynų kiekis krūmais - 22 cm			
<b>3 aukšte kompensuojamų želdynų kiekis - 122 cm</b>			

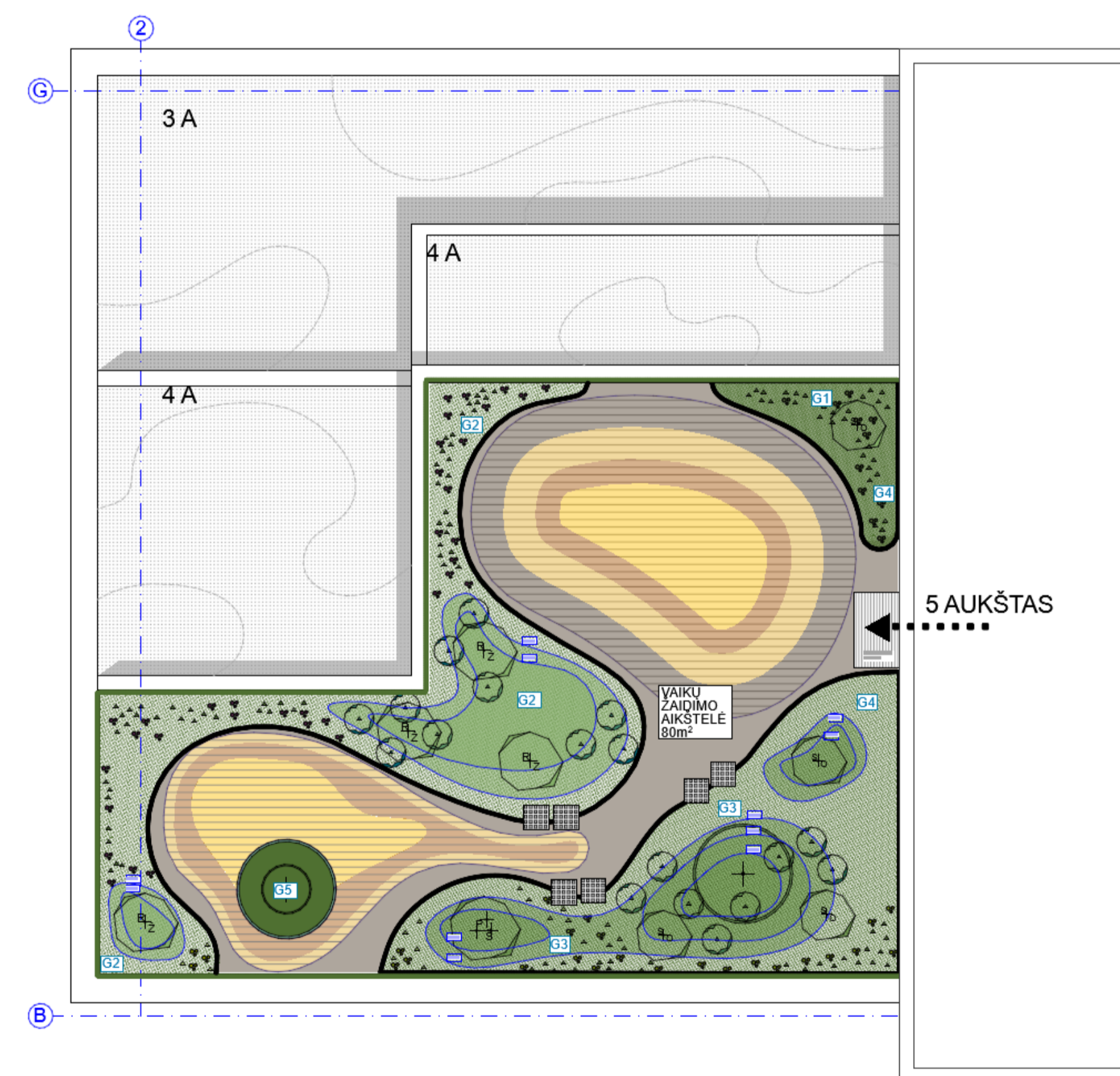

5 A ŽELDYNAI			
MEDŽIAI			Kiekis
	Paprastasis serbėlis	H 200-250cm Kamieno diametras - 10 -12 cm	3vnt
	Rugščiulis žaigaris "Tiger eye"	H 170-200cm Kamieno diametras - 10 -12 cm	4vnt
	Paprastasis šemukėnis	H 150-200cm Kamieno diametras - 10 -12 cm	3vnt
KRŪMAI			Kiekis
	Spamutalis ožkanis / kalvinė pušis		54 m²
5 aukšte kompensuojamų želdynų kiekis medžias - 100 cm			
5 aukšte kompensuojamų želdynų kiekis krūmais - 27 cm			
<b>5 aukšte kompensuojamų želdynų kiekis - 127 cm</b>			

Viso sklype kompensuojamų želdynų kiekis medžias - 315 cm  
 Viso sklype kompensuojamų želdynų kiekis krūmais - 139,5cm  
**Viso sklype kompensuojamų želdynų kiekis- 454cm**

Kertamų medžių kieminių diametrų suma **sklype 420 cm. KOMPENSUOJAMA 454 cm** atsodinant želdynus SKLYPE



Kertamų medžių kieminių diametrų suma **už sklypo ribų 125 cm** ( kompensavimas naujais želdynais **renngiamas atskiru projektu**):

Numatant medžių ( išskyrus invazines rūšis) kirtimą, taikomas adekvatus kompensavimas naujais želdiniais - kertamo medžio diametras kompensuojamas tokia pat sodinamų medžių diametrų suma, papildomai numatoma galimybė kompensuoti krūmų masyvais, kur 1 cm medžio kamieno diametro yra tolygus 2m2 krūmų masyvo plotui ( jei sodinami 60-80 cm sodinukai, 2-4vnt/m2 tankiu, priklausomai nuo augalo rūšies ir situacijos).





TP rengimo metu sprendiniai gali būti tikslinami

2024.07			
LAIDA	IŠLEIDIMO DATA	LAIDOS STATUSAS, KEITIMO PRIEŽASTIS (JEI TAIKOMA)	
Atestato Nr.		STATYNO PROJEKTO PAVADINIMAS	
13519	PV T. Karosas	„Administracinis pastatas Lvivo g. 38, Vilniuje. Statybos projektas“	
11074-0351	PDV D. Sabaliauskienė	STATYNO NUMERIS IR PAVADINIMAS	
A 2040	ARCH. R. Bimba	23/05/02 - 73AS Administracinis pastatas	
	ARCH. G. Barzdžiukaitė	DOKUMENTO PAVADINIMAS	
		KERTAMŲ MEDŽIŲ KOMPENSAVIMAS ŽELDYN AIS	
		Laida	0
LT	STATYTOJAS IR (ARBA) UŽSAKOVAS UAB „Vertical 38“ Jogailos g. 4, LT-01116 Vilnius	23/05/02 - 73AS-PP	Būkl. nr. Pas. nr. SP-8

## ŽELDINIŲ KIEKIŲ ŽINIARAŠTIS

1 A. ŽELDINIAI				
MEDŽIAI				
	Ginkmedis	<i>Ginkgo biloba</i>	H500 cm	1vnt
KRŪMAI				
	Japoninė lanksva „Little princess“	<i>Spiraea japonica</i> „Little princess“	C5	420vnt
ŽOLINIAI AUGALAI				
	Smailiažiedis lendrūnas 'Karl foerster'	<i>Calamagrostis × acutiflora</i> 'Karl foerster'	C2	55vnt

DOKUMENTO ŽYMUO	LAPAS	LAPŲ	ETAPAS
	23/05/02 – 73AS-PP	1	24

3 A. ŽELDINIAI				
MEDŽIAI				
	Paprastasis skroblas	<i>Carpinus betulus</i>	H200-250cm Daugiakamienis	1vnt
	Rūgštusis žagrenis ,Tiger eyes'	<i>Rhus typhina</i> ,Tiger eyes'	170-200cm	3vnt
	Paprastasis šermukšnis	<i>Sorbus aucuparia</i>	150-200cm Sodinami grupėmis po 3 Skirtingų aukščių	6vnt
KRŪMAI				
	Sparnuotasis ožekšnis	<i>Euonymus alatus</i> ,Compactus'	130-150cm Su plačia laja	1vnt

DOKUMENTO ŽYMUO

23/05/02 – 73AS-PP

LAPAS





2





LAPŲ

24

ETAPAS

PP

	Kalninė pušis ,Humpy'	Pinus mugo ,Humpy'.	C15	5vnt
3a. Kompozicija G1/15m2				
	Didžioji hakonė	<i>Hakonechloa macra</i>	C2	25vnt
	Kininis miskantas 'Strictus dwarf'	<i>Miscanthus sinensis</i> 'Strictus dwarf'	C2	5vnt
	Melsvoji melvenė 'Heidebraut'	<i>Molinia caerulea</i> 'Heidebraut'	C1.5	20vnt
	Amerikinis dirktas	Amsonia hubrichtii	C1.5	9vnt

	Usnis paupinė „Atropurpureum“	<i>Cirsium rivulare</i> ‘Atropurp.’	P9	5vnt
	Dobilas	<i>Trifolium</i> <i>ochroleucum</i>	P9	7vnt
	Pievinis snaputis	<i>Geranium</i> <i>pratense</i>	C1.5	5vnt
	Raudonoji žiognagė	<i>Geum rivale</i>	P9	8vnt
	Astrancija ‚Rosa Lee‘	<i>Astrantia</i> ‚Rosa Lee‘	C1	9vnt

DOKUMENTO ŽYMUO

23/05/02 – 73AS-PP

LAPAS

4

LAPŲ

24

ETAPAS

PP

	Paprastoji žemuogė	<i>Fragaria vesca</i>	P9	12vnt
3a. Kompozicija G2 /5m2				
	Palminė viksva	<i>Carex muskingumensis</i>	C2	19vnt
	Gaurė 'Dragon Wings'	<i>Ligularia przewalskii</i> 'Dragon Wings'	C2	3vnt
	Korėjinė kirgutė	<i>Kirengeshoma koreana</i>	C2	3vnt
	Skėstařakis astras	<i>Aster divaricatus</i>	C1.5	10vnt

DOKUMENTO ŽYMUO

23/05/02 – 73AS-PP

LAPAS





5

LAPŪ

24

ETAPAS

PP

3a.Kompozicija G3/8m2				
	Didžioji hakonė	<i>Hakonechloa macra</i>	C2	23vnt
	Gaurė 'Dragon Wings'	<i>Ligularia przewalskii</i> 'Dragon Wings'	C2	6vnt
	Korėjinė kirgutė	<i>Kirengeshoma koreana</i>	C2	7vnt
	Skėstašakis astras	<i>Aster divaricatus</i>	C1.5	20vnt
3a.Kompozicija G4/1m2				
	Pertraukta - varpė viksva	<i>Carex divulsa</i>	C1.5	3vnt

DOKUMENTO ŽYMUO

23/05/02 – 73AS-PP

LAPAS





6

LAPŲ

24

ETAPAS

PP

	Raudonėlis 'Bristol Cross'	<i>Origanum</i> 'Bristol Cross'	P9	2vnt
	Meumas	<i>Meum</i> <i>athamanticum</i>	P9	3vnt
	Eukaliptinė mėta	<i>Mentha cervina</i>	P9	1vnt
	Dobila ilgalvis 'Red Feathers'	<i>Trifolium rubens</i> 'Red Feathers'	P9	1vnt
	Paprastoji žemuogė	<i>Fragaria vesca</i>	P9	2vnt

DOKUMENTO ŽYMUO

23/05/02 – 73AS-PP

LAPAS





7

LAPŲ

24

ETAPAS

PP

4A. ŽELDINIAI				
MEDŽIAI				
	Paprastasis skroblas	<i>Carpinus betulus</i>	H200-250cm Daugiakamienis	2vnt
	Rūgštusis žagrenis ,Tiger eyes'	<i>Rhus typhina</i> ,Tiger eyes'	170-200cm	1vnt
	Paprastasis šermukšnis	<i>Sorbus aucuparia</i>	150-200cm Sodinami grupėmis po 3 Skirtingų aukščių	6vnt
KRŪMAI				
	Sparnuotasis ožekšnis	<i>Euonymus alatus</i> ,Compactus'	130-150cm Su plačia laja	2vnt

DOKUMENTO ŽYMUO

23/05/02 – 73AS-PP

LAPAS

8

LAPŲ

24





ETAPAS

PP

4a. Kompozicija G1/3m2				
	Didžioji hakonė	<i>Hakonechloa macra</i>	C2	12vnt
	Skėstašakis astras	<i>Aster divaricatus</i>	C1.5	4vnt
	Astrancija ,Rosa Lee'	<i>Astrantia ,Rosa Lee'</i>	C1	5vnt
4a.Kompozicija G2 /5m2				
	Didžioji hakonė	<i>Hakonechloa macra</i>	C2	10vnt
	Palminė viksva	<i>Carex muskingumensis</i>	C2	11vnt

DOKUMENTO ŽYMUO	LAPAS	LAPŲ	ETAPAS
23/05/02 – 73AS-PP	9	24	PP

	Gaurė 'Dragon Wings'	<i>Ligularia przewalskii</i> 'Dragon Wings'	C2	3vnt
	Astrancija 'Rosa Lee'	<i>Astrantia</i> 'Rosa Lee'	C1	5vnt
	Skėstašakis astras	<i>Aster divaricatus</i>	C1.5	6vnt
4a.Kompozicija G3/2m2				
	Pertraukta - varpė viksva	<i>Carex divulsa</i>	C1.5	6vnt
	Raudonėlis 'Bristol Cross'	<i>Origanum</i> 'Bristol Cross'	P9	4vnt

	Meumas	<i>Meum athamanticum</i>	P9	6vnt
	Eukaliptinė mėta	<i>Mentha cervina</i>	P9	2vnt
	Dobilas ilgagalvis 'Red Feathers'	<i>Trifolium rubens</i> 'Red Feathers'	P9	4vnt
	Paprastoji žemuogė	<i>Fragaria vesca</i>	P9	4vnt
4a. Kompozicija G4/ 5m2				
	Didžioji hakonė	<i>Hakonechloa macra</i>	C2	20vnt

	Korėjinė kirgutė	<i>Kirengeshoma koreana</i>	C2	10vnt
	Gaurė 'Dragon Wings'	<i>Ligularia przewalskii</i> 'Dragon Wings'	C2	5vnt
4a. Kompozicija G5/ 11m <sup>2</sup>				
	Didžioji hakonė	<i>Hakonechloa macra</i>	C2	26vnt
	Kininis miskantas 'Strictus dwarf'	<i>Miscanthus sinensis</i> 'Strictus dwarf'	C2	3vnt
	Melsvoji melvenė 'Heidebraut'	<i>Molinia caerulea</i> 'Heidebraut'	C1.5	9vnt

DOKUMENTO ŽYMUO

23/05/02 – 73AS-PP

LAPAS





12

LAPŲ

24

ETAPAS

PP

	Kekinė juodžolė	<i>Actaea racemosa</i>	C2	9vnt
	Usnis paupinė „Atropurpureum“	<i>Cirsium rivulare</i> 'Atropurp.'	P9	5vnt
	Dobilas	<i>Trifolium ochroleucum</i>	P9	5vnt
	Pievinis snaputis	<i>Geranium pratense</i>	C1.5	5vnt
	Raudonoji žiognagė	<i>Geum rivale</i>	P9	6vnt

DOKUMENTO ŽYMUO

23/05/02 – 73AS-PP

LAPAS

13



LAPŪ

24





ETAPAS

PP





	Astrancija ,Rosa Lee'	<i>Astrantia ,Rosa Lee'</i>	C1	9vnt
---	-----------------------	-----------------------------	----	------





5 A. ŽELDINIAI				
MEDŽIAI				
	Paprastasis skroblas	<i>Carpinus betulus</i>	H200-250cm Daugiakamienis	3vnt
	Rūgštusis žagrenis ,Tiger eyes'	<i>Rhus typhina ,Tiger eyes'</i>	170-200cm	4vnt
	Paprastasis šermukšnis	<i>Sorbus aucuparia</i>	150-200cm Sodinami grupėmis po 3 Skirtingų aukščių	3vnt
KRŪMAI				

DOKUMENTO ŽYMUO	LAPAS	LAPŲ	ETAPAS
	23/05/02 – 73AS-PP	14	24





	Sparnuotasis ožekšnis	<i>Euonymus alatus</i> , 'Compactus'	130-150cm Su plačia laja	3vnt
	Kalninė pušis ,Humpy'	<i>Pinus mugo</i> , 'Humpy'.	C15	18vnt
<b>5a.Kompozicija G1/12m2</b>				
	Kininis miskantas 'Strictus dwarf'	<i>Miscanthus sinensis</i> 'Strictus dwarf'	C2	3vnt
	Viksva palminė ,Little Midge'	<i>Carex muskingumensis</i> 'Little Midge'	C2	12vnt
	Melsvoji melvenė 'Heidebraut'	<i>Molinia caerulea</i> 'Heidebraut'	C1.5	12vnt

DOKUMENTO ŽYMUO	LAPAS	LAPŲ	ETAPAS
	23/05/02 – 73AS-PP	15	24

	Astrancija ‚Rosa Lee‘	<i>Astrantia ‚Rosa Lee‘</i>	C1	7vnt
	Kryžmenis raudonžiedis	<i>Phuopsis stylosa</i>	P9	12vnt
	Usnis paupinė „Atropurpureum“	<i>Cirsium rivulare</i> ‚Atropurp.‘	P9	6vnt
	Dobilas	<i>Trifolium ochroleucum</i>	P9	6vnt

	Pievinis snaputis	<i>Geranium pratense</i>	C1.5	3vnt
	Keistoji ežiulė	<i>Echinacea paradoxa</i>	C2	9vnt
	Raudonžiedis viduvis	<i>Centranthus ruber</i>	C2	9vnt
	Paprastoji žemuogė	<i>Fragaria vesca</i>	P9	5vnt
5a.Kompozicija G2/34m2				

DOKUMENTO ŽYMUO	LAPAS	LAPŲ	ETAPAS
	23/05/02 – 73AS-PP	17	24

	Kininis miskantas 'Strictus dwarf'	<i>Miscanthus sinensis</i> 'Strictus dwarf'	C2	6vnt
	Kalinė viksva	<i>Carex montana</i>	C1.5	24vnt
	Melsvoji melvenė 'Heidebraut'	<i>Molinia caerulea</i> 'Heidebraut'	C1.5	74vnt
	Bigelovia	<i>Bigelovia nuttallii</i>	C1	24vnt
	Kryžmenis raudonžiedis	<i>Phuopsis stylosa</i>	P9	24vnt

DOKUMENTO ŽYMUO

23/05/02 – 73AS-PP

LAPAS





18

LAPŲ

24

ETAPAS

PP

	Usnis paupinė „Atropurpureum“	<i>Cirsium rivulare</i> ‘Atropurp.’	P9	12vnt
	Dobilas ilgagalvis ‘Red Feathers’	<i>Trifolium rubens</i> ‘Red Feathers’	P9	12vnt
	Dobilas	<i>Trifolium ochroleucum</i>	P9	12vnt
	Pievinis snaputis	<i>Geranium pratense</i>	C1.5	12vnt

	Keistoji ežiuiolė	<i>Echinacea paradoxa</i>	C2	24vnt
	Raudonžiedis viduvis	<i>Centranthus ruber</i>	C2	12vnt
	Plaukuotasis penstemonas	<i>Penstemon hirsutus</i>	P9	14vnt
5a.Kompozicija G3/25m2				
	Kininis miskantas 'Strictus dwarf'	<i>Miscanthus sinensis</i> 'Strictus dwarf'	C2	3vnt
	Kalninė viksva	<i>Carex montana</i>	C1.5	24vnt

DOKUMENTO ŽYMUO

23/05/02 – 73AS-PP

LAPAS





20

LAPŲ

24

ETAPAS

PP

	Melsvoji melvenė 'Heidebraut'	<i>Molinia caerulea</i> 'Heidebraut'	C1.5	24vnt
	Bigelovia	<i>Bigelovia nuttallii</i>	C1	24vnt
	Kryžmenis raudonžiedis	<i>Phuopsis stylosa</i>	P9	24vnt
	Usnis paupinė „Atropurpureum“	<i>Cirsium rivulare</i> 'Atropurp.'	P9	6vnt
	Dobilas ilgagalvis 'Red Feathers'	<i>Trifolium rubens</i> 'Red Feathers'	P9	6vnt

DOKUMENTO ŽYMUO

23/05/02 – 73AS-PP

LAPAS





21

LAPŲ

24

ETAPAS

PP

	Dobilas	<i>Trifolium ochroleucum</i>	P9	6vnt
	Keistoji ežiulė	<i>Echinacea paradoxa</i>	C2	24vnt
	Raudonžiedis viduvis	<i>Centranthus ruber</i>	C2	12vnt
	Paprastoji žemuogė	<i>Fragaria vesca</i>	P9	22vnt
5a.Kompozicija G4/6m2				
	Kalninė viksva	<i>Carex montana</i>	C1.5	14vnt

DOKUMENTO ŽYMUO

23/05/02 – 73AS-PP

LAPAS





22

LAPŪ

24

ETAPAS

PP

	Bigelovia	<i>Bigelovia nuttallii</i>	C1	10nt
	Keistoji ežiulė	<i>Echinacea paradoxa</i>	C2	8vnt
	Paprastoji žemuogė	<i>Fragaria vesca</i>	P9	10vnt
5a.Kompozicija G5/2m2				
	Pertraukta - varpė viksva	<i>Carex divulsa</i>	C1.5	6vnt
	Raudonėlis 'Bristol Cross'	<i>Origanum 'Bristol Cross'</i>	P9	4vnt

DOKUMENTO ŽYMUO

23/05/02 – 73AS-PP

LAPAS





23

LAPŪ

24

ETAPAS

PP

	Meumas	<i>Meum athamanticum</i>	P9	6vnt
	Eukaliptinė mėta	<i>Mentha cervina</i>	P9	2vnt
	Dobilas ilgagalvis 'Red Feathers'	<i>Trifolium rubens</i> 'Red Feathers'	P9	2vnt
	Paprastoji žemuogė	<i>Fragaria vesca</i>	P9	4vnt

**Pastaba:**

**TP rengimo metu želdinių sprendiniai gali būti tikslinami**

DOKUMENTO ŽYMUO	LAPAS	LAPŲ	ETAPAS
23/05/02 – 73AS-PP	24	24	PP

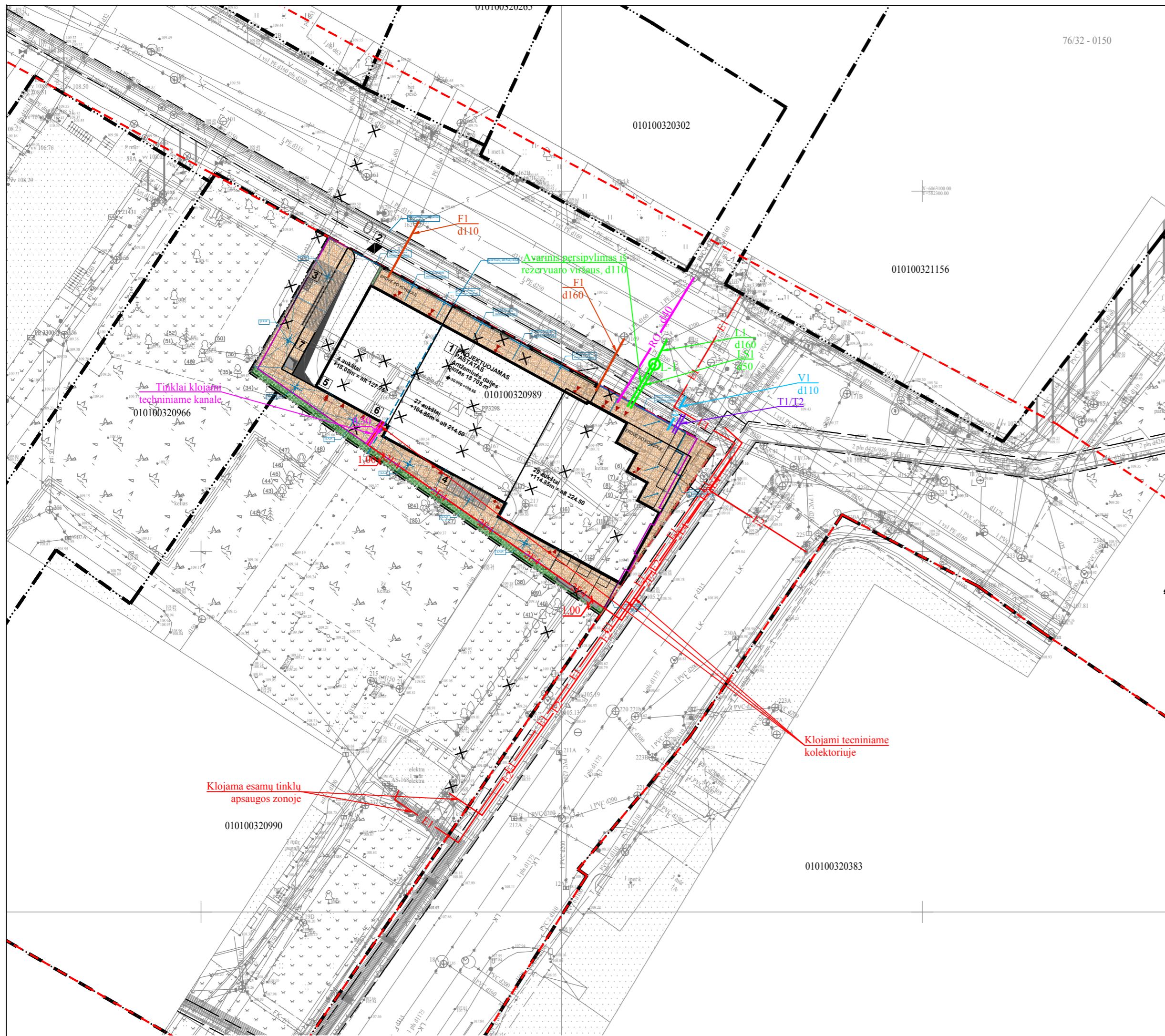

SITUACIJOS SCHEMA:

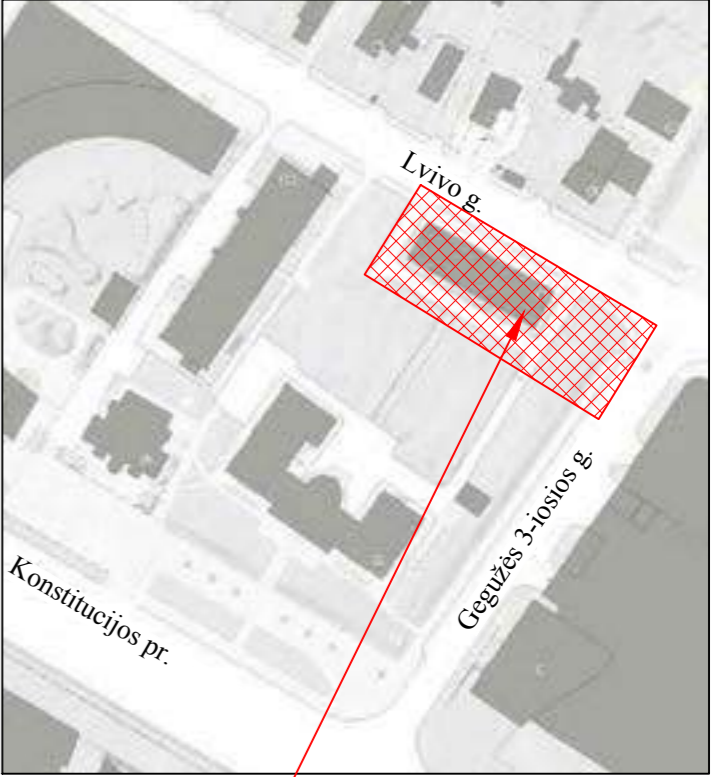

Objekto vieta

SUTARTINIAI ŽYMĖJIMAI:

- — — — — SKLŪPŲ RIBOS
- — — — — GATVĖS RAUDONOSIOS LINIJOS
- — — — — POŽEMINIO UŽSTATYMO RIBA
- — — — — PROJ. VANDENTIEKIO TINKLAI
- — — — — PROJ. BUITINIŲ NUOTEKŲ TINKLAI
- — — — — PROJ. LIETAUS NUOTEKŲ TINKLAI
- — — — — PROJ. ŠILUMOS TINKLAI
- — — — — PROJ. 0,4 KV ELEKTROS TINKLAI
- — — — — PROJ. 10,0 KV ELEKTROS TINKLAI
- — — — — PROJ. APŠVIETIMO TINKLAI
- — — — — PROJ. RYŠIŲ TINKLAI
- — — — — DEMONTUOJAMI ESAMI TINKLAI

Topografinis planas suderintas ir integruotas TIHS	Prašymo Nr. TIHSI-20230531-037978	Suderinimo data
--	-----------------------------------	-----------------



AUKŠČIŲ SISTEMA LAS07  
KOORDINACIJŲ SISTEMA LKS-1994

Geodezinių matavimų tikslumas:  
horizontalios padėties -10 cm  
vertikalios padėties -10 cm

Pareigos	Pavardė	Parasas	<b>J.ŠALKAUSKO PERSONALINĖ ĮMONĖ</b> tel.8 686 80075 f.k. 124642733 matuoti@gmail.com			
Savininkas			Objektas: Lvivo g.38., Vilnius, Šnipiškių sen., Vilniaus m. sav.			
Vykdytojas			Brėžinys: Topografinis planas pilnas turinys			
		Kvalifikacijos pažymėjimo Nr.: 1GKV-1108				
Užsakovas/Rangovas	Mastelis	Lapų sk.	Lapo Nr.	Data		
UAB "AKG"	1:500	1	1	2023 05 30		

- Pastabos:
- Inžinerinių tinklų sprendiniai parengti pagal prisijungimo sąlygas, tačiau nesuderinti su jas išdavusiomis institucijomis ir techninio projekto metu gali būti tikslinami.
  - Inžineriniai tinklai Lvivo g. ir Gegužės 3-iosios g. tiesiami uždaru būdu.

0	2023.06	Projektiniai pasiūlymai				
LAIDA	IŠLEIDIMO DATA	LAIDOS STATUSAS, KEITIMO PRIEŽASTIS (JEI TAIKOMA)				
Atestato Nr.	 ARCHITEKTūros KŪRYBINĖ GRUPE A. Tumėno g. 4-25, Vilnius, tel. 2647464, faks. 2791304, akg@akg.lt		STATINIO PROJEKTO PAVADINIMAS			
13519	SPV	T. Karosas	ADMINISTRACINIS PASTATAS LVIVO G. 38 VILNIUS, STATYBOS PROJEKTAS			
1107A 0351	PDV	D. Sabaliauskienė	STATINIO NUMERIS IR PAVADINIMAS			
A 2040	ARCH.	R. Bimba	23/05/02 - 73 AS			
	ARCH.	G. Barzdžiukaitė	ADMINISTRACINIS PASTATAS			
			DOKUMENTO PAVADINIMAS			
			SUVESTINIS INŽINERINIŲ TINKLŲ PLANAS, M1:500			
			Laida			
			0			
LT	STATYTOJAS IR (ARBA) UŽSAKOVAS	UAB „Vertical 38“ Jogailos g. 4, LT-01116 Vilnius			23/05/02 - 73 AS-PP-ITP-01	Brež. nr. 1 Pusi. nr. 1

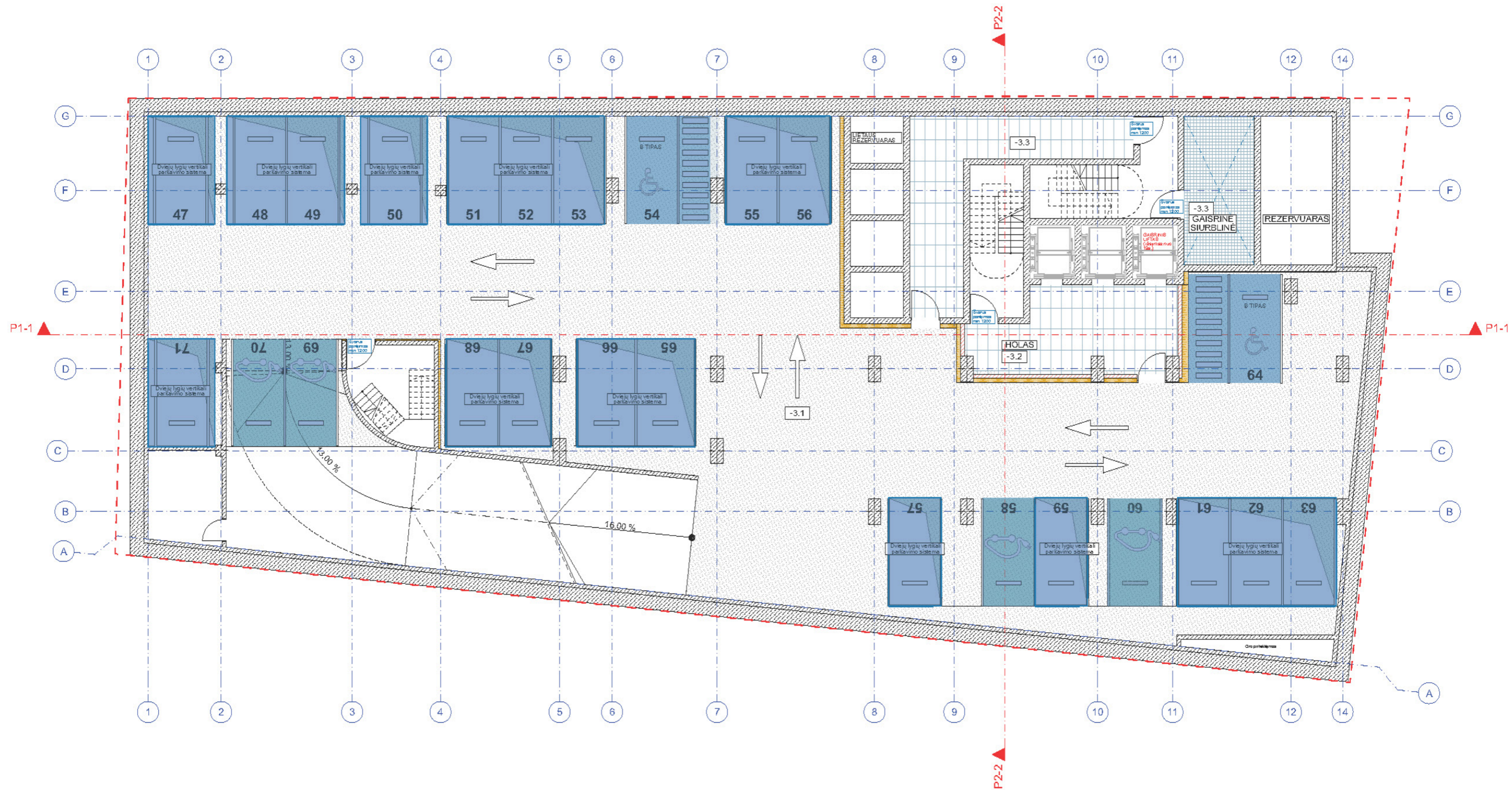

-3 AUKŠTO PATALPŲ EKSPLIKACIJA	
Nr.	Pavadinimas
<b>1. POŽEMINĖ AUTOMOBILIŲ SAUGYKLA</b>	
-3.1	Automobilių saugykla
-3.2	Liftų holas
-3.3	Gaisrinė siurblinė

Parkavimo vietos skirtos gyventojams

**PARKLIFT 405-205 (335)**

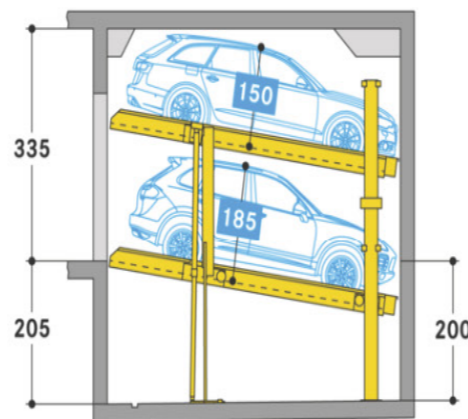

±0.00=109.65

2024.07			
LAIKA	IŠLEIDIMO DATA	LAIDOS STATUSAS, KEITIMO PRIEŽASTIS (JEI TAIKOMA)	
Atestato Nr.	 <b>ARCHITEKTŪROS KURYBINĖ GRUPĖ</b> A. Tumėno g. 4-25, Vilnius, tel. 2647464, faks. 2791304, akg@akg.lt		STATINIO PROJEKTO PAVADINIMAS
			„Administracinis pastatas Lvivo g. 38, Vilniuje. Statybos projektas“
			STATINIO NUMERIS IR PAVADINIMAS
			<b>23/05/02 - 73AS</b> Administracinis pastatas
13519	PV	T. Karosas	2024.07
1107A 0351	PDV	D. Sabaliauskienė	2024.07
A 2040	ARCH.	R. Bimba	2024.07
	ARCH.	G. Barzdžiukaitė	2024.07
STATYTOJAS IR (ARBA) UŽSAKOVAS		Laida	
LT	UAB „Vertical 38“ Jogailos g. 4, LT-01116Vilnius	<b>23/05/02 - 73AS-PP</b>	0
		Brėž. nr.	Puol. nr.
		SA-21	

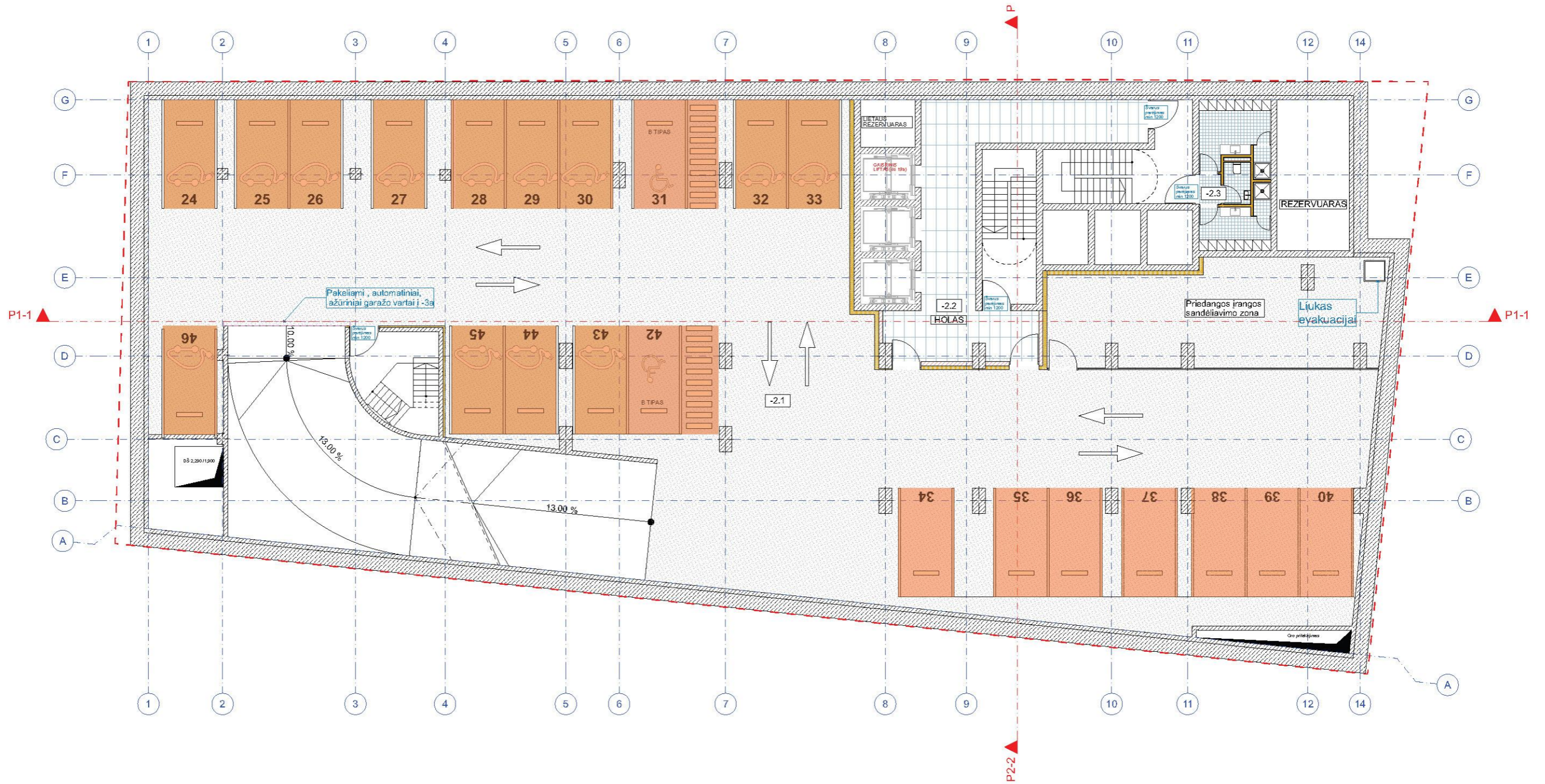

-2 AUKŠTO PATALPŲ EKSPLIKACIJA	
Nr.	Pavadinimas
<b>1. POŽEMINĖ AUTOMOBILIŲ SAUGYKLA</b>	
-2.1	Automobilių saugykla
-2.2	Liftų holas
-2.3	Dviratininkų persirengimo patalpa

Parkavimo vietos skirtos biurams ir viešbučiui

**Pastabos:**

Požeminę automobilių parkavimo aikštelę remiantis techninio reglamento STR 2.07.02:2024 „Slėptuvės, kolektyvinės apsaugos statinio ir priedangos projektavimo ir įrengimo reikalavimai“ reikalavimais numatoma pritaikyti priedangos funkcijai užtikrinti.

+0.00=109.65

2024.07			
LAIKA	IŠLEIDIMO DATA	LAIDOS STATUSAS, KEITIMO PRIEŽASTIS (JEI TAIKOMA)	
Atestato Nr.	 ARCHITEKTŪROS KURVIBINĖ GRUPĖ A. Tumėno g. 4-25, Vilnius, tel. 2647464, faks. 2791304, akg@akg.lt		STATINIO PROJEKTO PAVADINIMAS
13519	PV	T. Karosas	2024.07
1107A 0351	PDV	D. Sabaliauskienė	2024.07
A 2040	ARCH.	R. Bimba	2024.07
	ARCH.	G. Barzdžiukaitė	2024.07
STATINIO NUMERIS IR PAVADINIMAS			STATINIO PROJEKTO PAVADINIMAS
23/05/02 - 73AS			„Administracinis pastatas Lvivo g. 38, Vilniuje. Statybos projektas“
DOKUMENTO PAVADINIMAS			Laida
-2 AUKŠTO PLANAS M1:200			0
STATYTOJAS IR (ARBA) UŽSAKOVAS			Brėž. nr.
LT	UAB „Vertical 38“ Jogailos g. 4, LT-01116Vilnius		23/05/02 - 73AS-PP
			Pusl. nr.
			SA-22



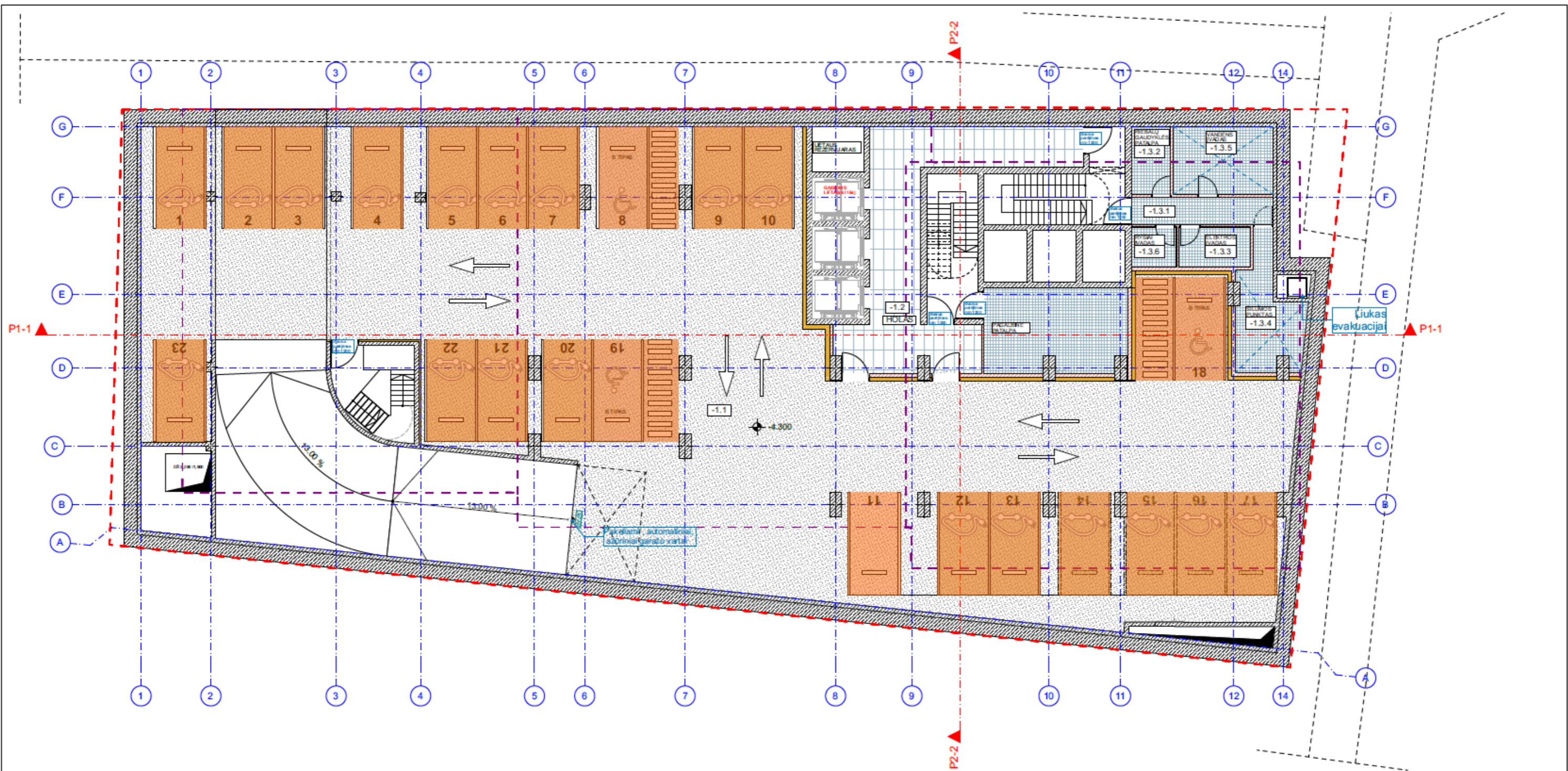

-1 AUKŠTO PATALPŲ EKSPLIKACIJA	
Nr.	Pavadinimas
<b>1. POŽEMINĖ AUTOMOBILIŲ SAUGYKLA</b>	
-1.1	Automobilių saugykla
-1.2	Liftų holas
<b>2. TECHNINĖS PATALPOS</b>	
-1.3.1	Koridorius
-1.3.2	Riebalų gaudyklė
-1.3.3	Elektros įvadas
-1.3.4	Šilumos punktas
-1.3.5	Vandens įvadas
-1.3.6	Ryšių įvadas

Parkavimo vietos skirtos biurams ir viešbučiui

±0.00=109.65

2024.07				
LAIDA	IŠLEIDIMO DATA	LAIDOS STATUSAS, KEITIMO PRIEŽASTIS (JEI TAIKOMA)		
Atestato Nr.	 <b>ARCHITEKTŪROS KURYBINĖ GRUPĖ</b> <small>A. Tumėno g. 4-25, Vilnius, tel. 2647464, faks. 2791304, akq@akg.lt</small>		STATINIO PROJEKTO PAVADINIMAS	
	13519	PV	T. Karosas	2024.07
	1107A 0351	PDV	D. Sabaliauskienė	2024.07
	A 2040	ARCH.	R. Bimba	2024.07
	ARCH.	G. Barzdžukaitė	2024.07	
			STATINIO NUMERIS IR PAVADINIMAS	
			<b>23/05/02 - 73AS</b> Administracinis pastatas	
			DOKUMENTO PAVADINIMAS	
			<b>-1 AUKŠTO PLANAS M1:200</b>	
			Lakia	
			0	
STATYTOJAS IR (ARBA) UŽSAKOVAS				
LT	UAB „Vertical 38“ Jogailos g. 4, LT-01116Vilnius		23/05/02 - 73AS-PP	
		Bė2. nr.	Pusl. nr.	
		SA-24		

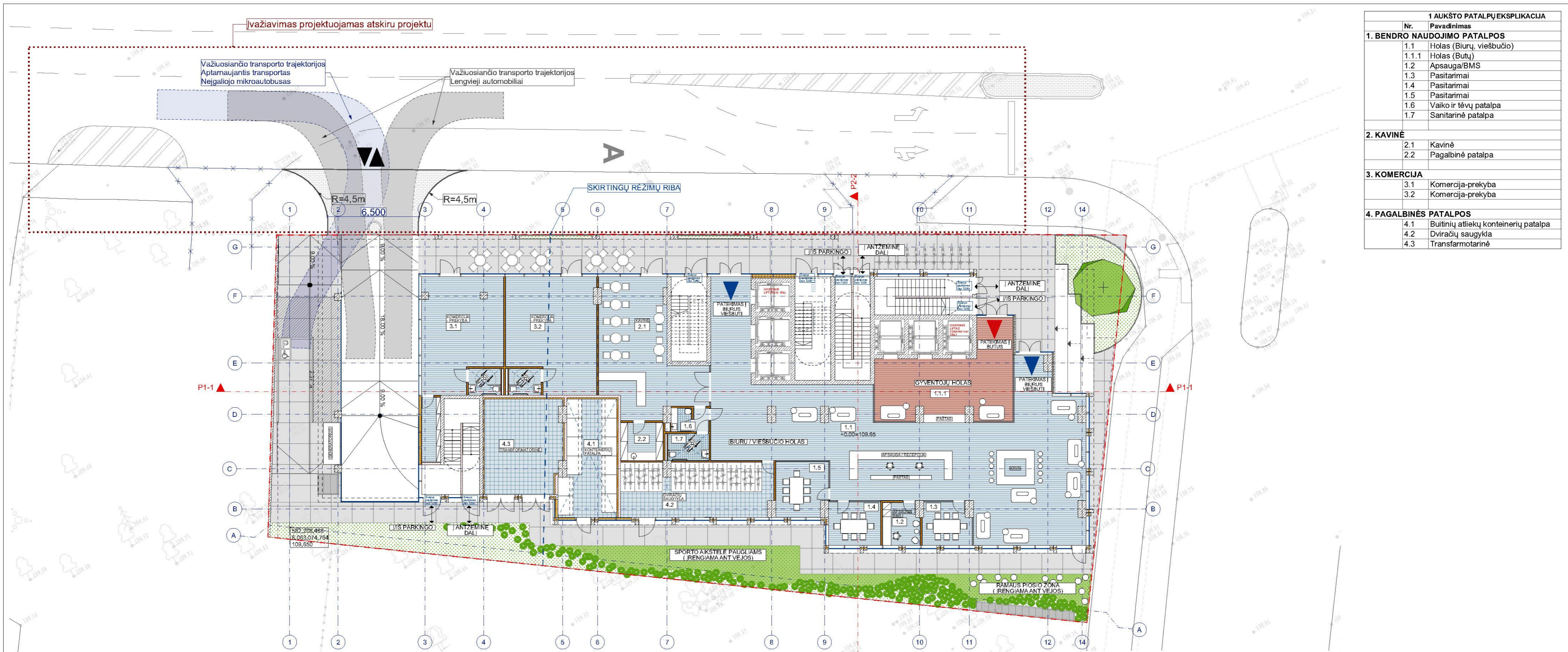

1 AUKŠTO PATALPŲ EKSPLIKACIJA	
Nr.	Pavadinimas
<b>1. BENDRO NAUDOJIMO PATALPOS</b>	
1.1	Holas (Biurų, viešbučio)
1.1.1	Holas (Butų)
1.2	Apsauga/BMS
1.3	Pasitarimai
1.4	Pasitarimai
1.5	Pasitarimai
1.6	Vaiko ir tėvų patalpa
1.7	Sanitarinė patalpa
<b>2. KAVINĖ</b>	
2.1	Kavinė
2.2	Pagalbinė patalpa
<b>3. KOMERCIJA</b>	
3.1	Komercija-prekyba
3.2	Komercija-prekyba
<b>4. PAGALBINĖS PATALPOS</b>	
4.1	Butinių atliekų konteinerių patalpa
4.2	Dviračių saugykla
4.3	Transfarmotarinė

\*0.00=109.65

2024.07			
LAIDA	IŠLEIDIMO DATA	LAIDOS STATUSAS, KEITIMO PRIEŽASTIS (JEI TAIKOMA)	
Atestato Nr.	 ARCHITEKTūros KURybINĖ GRUpė A. Tumėno g. 4-25, Vilnius, tel. 2647464, faks. 2791304, aka@akg.lt	STATINIO PROJEKTO PAVADINIMAS	
		„Administracinis pastatas Livio g. 38, Vilniuje. Statybos projektas“	
		STATINIO NUMERIS IR PAVADINIMAS	
		23/05/02 - 73AS Administracinis pastatas	
13519	PV	T. Karosas	2024.07
1107A 0351	PDV	D. Sabaliauskienė	2024.07
A 2040	ARCH.	R. Bimba	2024.07
	ARCH.	G. Barzdžiukaitė	2024.07
DOKUMENTO PAVADINIMAS		Laida	
1 AUKŠTO PLANAS M1:200		0	
LT	STATYTOJAS IR (ARBA) UŽSAKOVAS	23/05/02 - 73AS-PP	
	UAB „Vertical 3D“ Jogailos g. 4, LT-01116Vilnius	Brėž. nr.	Pusl. nr.
		SA-25	

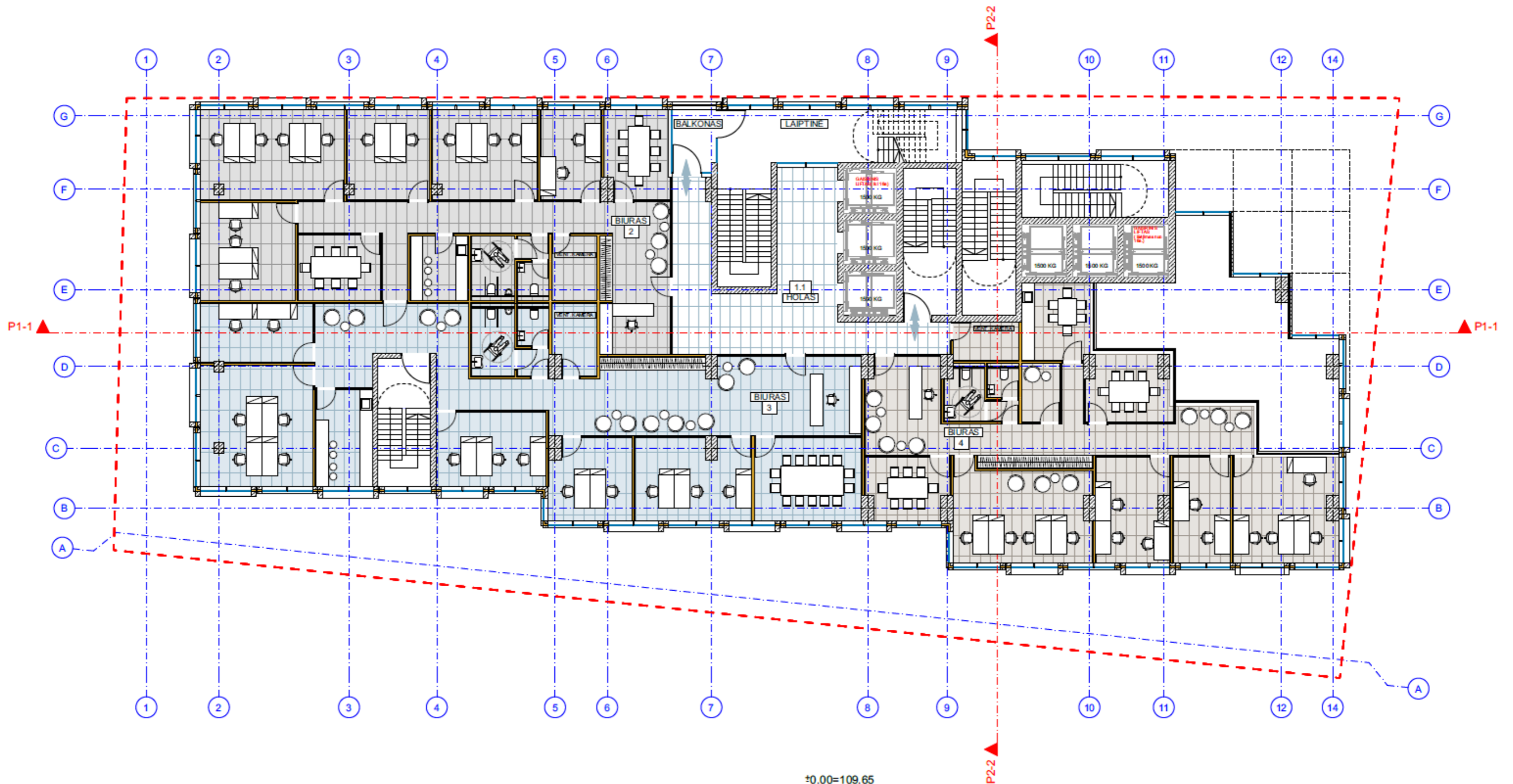

2 AUKŠTO PATALPŲ EKSPLIKACIJA	
Nr.	Pavadinimas
<b>1. BENDRO NAUDOJIMO PATALPOS</b>	
1.1	Liftų holas
<b>2. BIURAS</b>	
2	Biuras
<b>3. BIURAS</b>	
3	Biuras
<b>4. BIURAS</b>	
4	Biuras

±0.00=109.65

2024.07		LAIKAS		LAIKOS STATUSAS, KEITIMO PRIEŽASTIS (JEI TAIKOMA)	
LAIKAS		IŠLEIDIMO DATA		LAIKOS STATUSAS, KEITIMO PRIEŽASTIS (JEI TAIKOMA)	
Atestato Nr.		 ARCHITEKTŪROS KURYBINĖ GRUPĖ A. Tumėno g. 4-25, Vilnius, tel. 2647464, faks. 2791304, akg@akg.lt		STATINIO PROJEKTO PAVADINIMAS	
13519		PV T. Karosas		2024.07	
1107A 0351		PDV D. Sabaliauskienė		2024.07	
A 2040		ARCH. R. Bimba		2024.07	
		ARCH. G. Barzdžukaitė		2024.07	
				STATINIO NUMERIS IR PAVADINIMAS	
				23/05/02 - 73AS Administracinis pastatas	
				DOKUMENTO PAVADINIMAS	
				2 AUKŠTO PLANAS M1:200	
				Laida	
				0	
STATYTOJAS IR (ARBA) UŽSAKOVAS				Bež. nr.	
LT UAB „Vertical 38“ Jogailos g. 4, LT-01116Vilnius				23/05/02 - 73AS-PP	
				Pusl. nr.	
				SA-26	

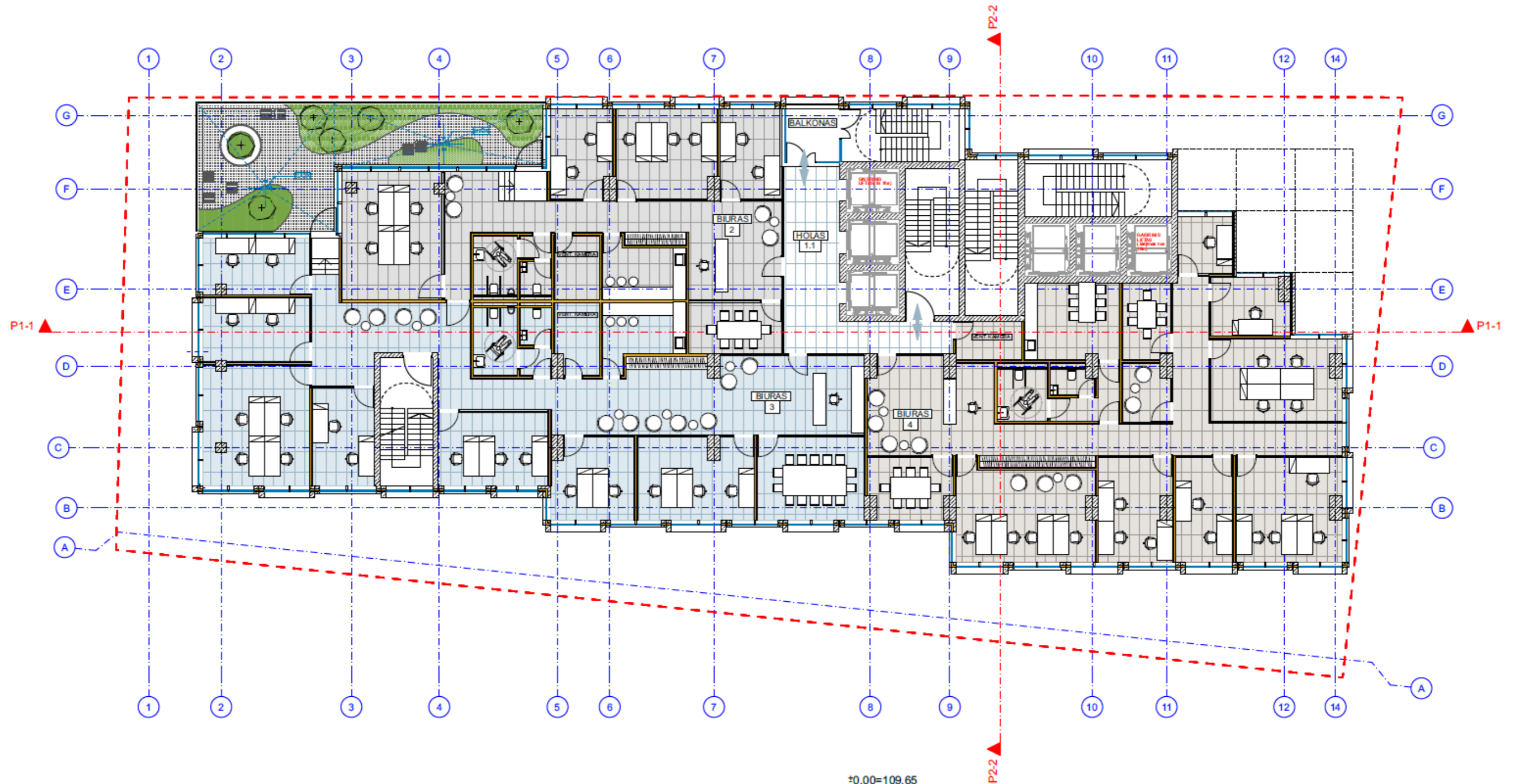

3 AUKŠTO PATALPŲ EKSPLIKACIJA	
Nr.	Pavadinimas
<b>1. BENDRO NAUDOJIMO PATALPOS</b>	
1.1	Liftų holas
<b>2. BIURAS</b>	
2	Biuras
<b>3. BIURAS</b>	
3	Biuras
<b>4. BIURAS</b>	
4	Biuras

±0.00=109.65

2024.07		LAIIDOS STATUSAS, KEITIMO PRIEŽASTIS (JEI TAIKOMA)	
LAIDA	IŠLEIDIMO DATA		
Atestato Nr.	 ARCHITEKTŪROS KURVIBINĖ GRUPE A. Tumėno g. 4-25, Vilnius, tel. 2647464, faks. 2791304, akq@akq.lt		STATINIO PROJEKTO PAVADINIMAS
13519	PV	T. Karosas	2024.07
1107A 0351	PDV	D. Sabaliauskienė	2024.07
A 2040	ARCH.	R. Bimba	2024.07
	ARCH.	G. Barzdžiukaitė	2024.07
STATINIO NUMERIS IR PAVADINIMAS			
23/05/02 - 73AS Administracinis pastatas			
DOKUMENTO PAVADINIMAS			Laika
3 AUKŠTO PLANAS M1:200			0
STATYTOJAS IR (ARBA) UŽSAKOVAS			Biė2. nr. Pusl. nr.
LT	UAB „Vertical 38“ Jogailos g. 4, LT-01116Vilnius		23/05/02 - 73AS-PP SA-27



4 AUKŠTO PATALPŲ EKSPLIKACIJA	
Nr.	Pavadinimas
<b>1. BENDRO NAUDOJIMO PATALPOS</b>	
1.1	Liftų holas
<b>2. BIURAS</b>	
2	Biuras
<b>3. BIURAS</b>	
3	Biuras
<b>4. BIURAS</b>	
4	Biuras

±0.00=109.65

2024.07		LAIIDOS STATUSAS, KEITIMO PRIEŽASTIS (JEI TAIKOMA)	
LAIDA	IŠLEIDIMO DATA		
Atestato Nr.	 A. Tumėno g. 4-25, Vilnius, tel. 2647464, faks. 2791304, aka@akg.lt		STATINIO PROJEKTO PAVADINIMAS
13519	PV	T. Karosas	2024.07
1107A 0351	PDV	D. Sabaliauskienė	2024.07
A 2040	ARCH.	R. Bimba	2024.07
	ARCH.	G. Barzdžiukaitė	2024.07
STATINIO NUMERIS IR PAVADINIMAS			
23/05/02 - 73AS Administracinis pastatas			
DOKUMENTO PAVADINIMAS			Laida
4 AUKŠTO PLANAS M1:200			0
STATYTOJAS IR (ARBA) UŽSAKOVAS			Biė2. nr.
LT	UAB „Vertical 38“ Jogailos g. 4, LT-01116Vilnius		23/05/02 - 73AS-PP
			Pusl. nr.
			SA-28

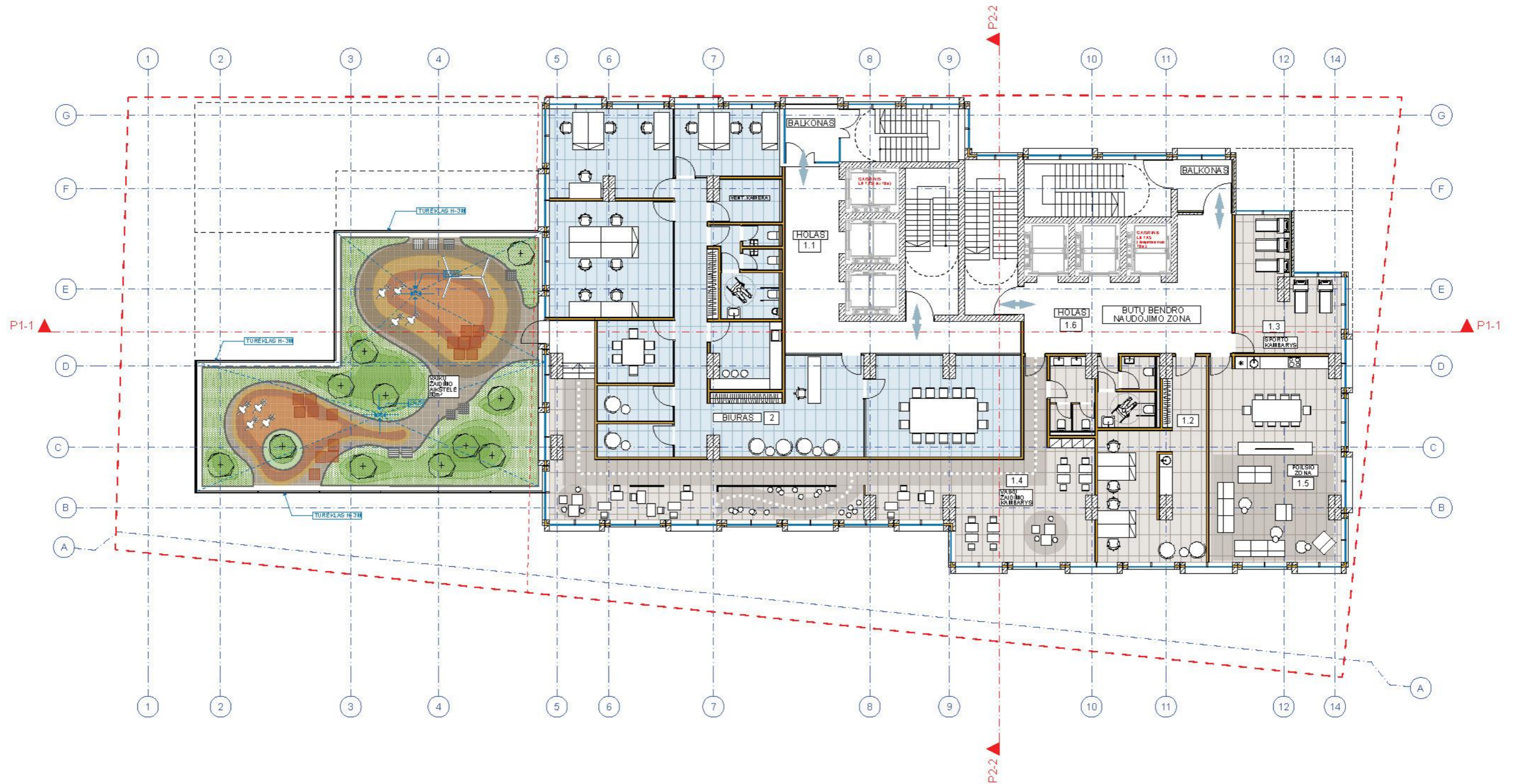

5 AUKŠTO PATALPŲ EKSPLIKACIJA	
Nr.	Pavadinimas
<b>1. BENDRO NAUDOJIMO PATALPOS</b>	
1.1	Liftų holas
1.2	Bendradarbiystės erdvė
1.3	Sporto salė
1.4	Vaikų žaidimų kambarys
1.5	Bendravimo-poilsio zona
1.6	Liftų holas
<b>2. BIURAS</b>	
2	Biuras



Vaikų žaidimo aikštelės analogas

+0.00=109.65

	2024.07		
LAIDA	IŠLEIDIMO DATA	LAIDOS STATUSAS, KEITIMO PRIEŽASTIS (JEI TAIKOMA)	
Atestato Nr.	 A. Tumėno g. 4-25, Vilnius, tel. 2647464, faks. 2791304, aka@aka.lt		STATINIO PROJEKTO PAVADINIMAS
13519	PV	T. Karosas	2024.07
1107A 0351	PDV	D. Sabaliauskienė	2024.07
A 2040	ARCH.	R. Bimba	2024.07
	ARCH.	G. Barzdžiukaitė	2024.07
			STATINIO NUMERIS IR PAVADINIMAS
			<b>23/05/02 - 73AS</b> Administracinis pastatas
			DOKUMENTO PAVADINIMAS
			<b>5 AUKŠTO PLANAS M1:200</b>
			Laida
			0
LT	STATYTOJAS IR (ARBA) UŽSAKOVAS		Brėž. nr. Pusl. nr.
	UAB „Vertical 38“ Jogailos g. 4, LT-01118 Vilnius		<b>23/05/02 - 73AS-PP</b> SA-29

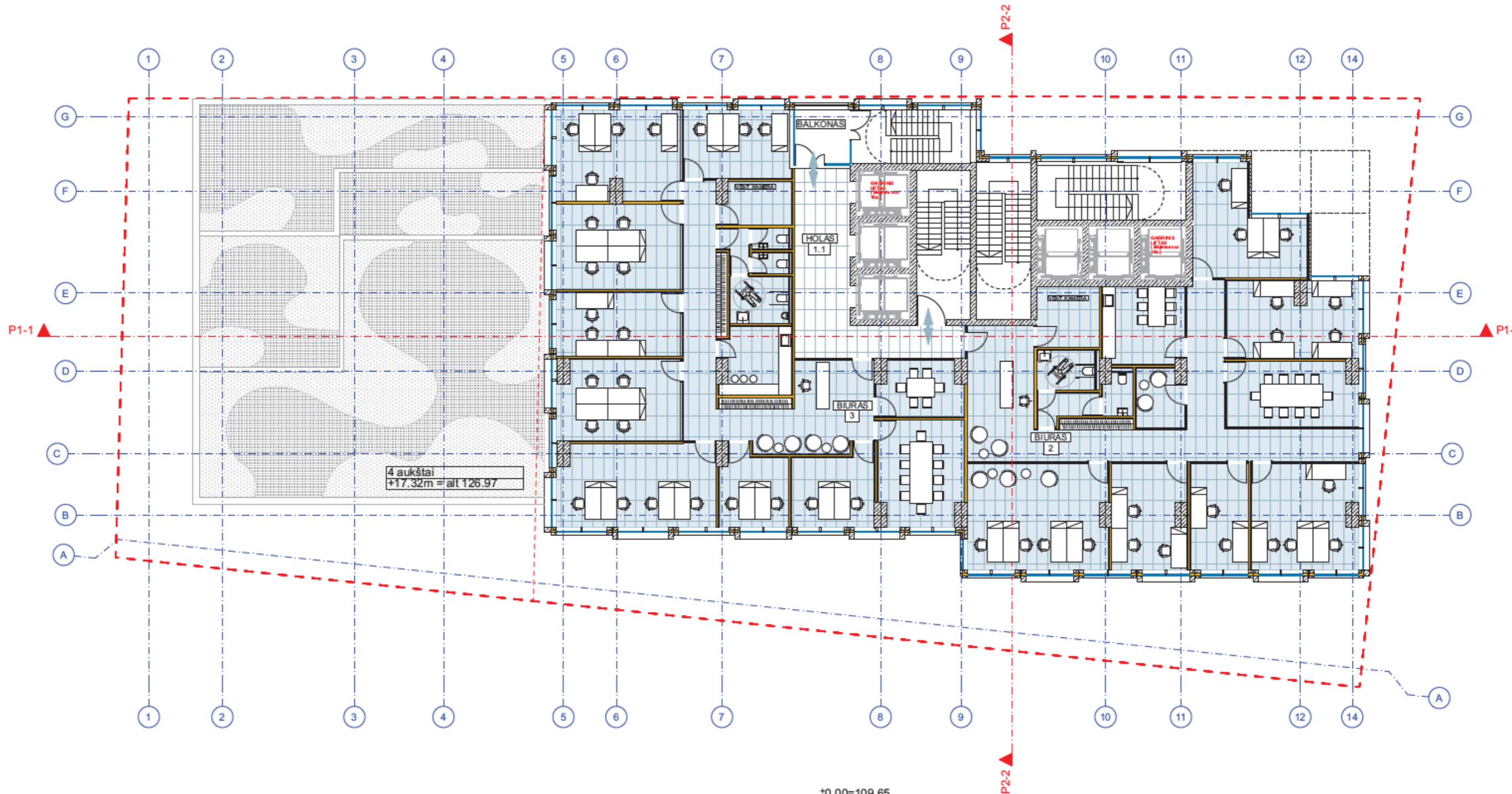

6 AUKŠTO PATALPŲ EKSPLIKACIJA	
Nr.	Pavadinimas
<b>1. BENDRO NAUDOJIMO PATALPOS</b>	
1.1	Liftų holas
<b>2. BIURAS</b>	
2	Biuras
<b>3. BIURAS</b>	
3	Biuras

±0.00=109.65

2024.07			
LAIDA	IŠLEIDIMO DATA	LAIDOS STATUSAS, KEITIMO PRIEŽASTIS (JEI TAIKOMA)	
Atestato Nr.	 ARCHITEKTŪROS KURVIBINĖ GRUPE A. Tumėno g. 4-25, Vilnius, tel. 2647464, faks. 2791304, akq@akq.lt		STATINIO PROJEKTO PAVADINIMAS
13519	PV	T. Karosas	2024.07
1107A 0351	PDV	D. Sabaliauskienė	2024.07
A 2040	ARCH.	R. Bimba	2024.07
	ARCH.	G. Barzdžiukaitė	2024.07
			STATINIO NUMERIS IR PAVADINIMAS
			23/05/02 - 73AS Administracinis pastatas
			DOKUMENTO PAVADINIMAS
			6 AUKŠTO PLANAS M1:200
			Lakia
			0
STATYTOJAS IR (ARBA) UŽSAKOVAS			Bež. nr.
LT	UAB „Vertical 38“ Jogailos g. 4, LT-01116Vilnius		23/05/02 - 73AS-PP
			Pusl. nr.
			SA-30

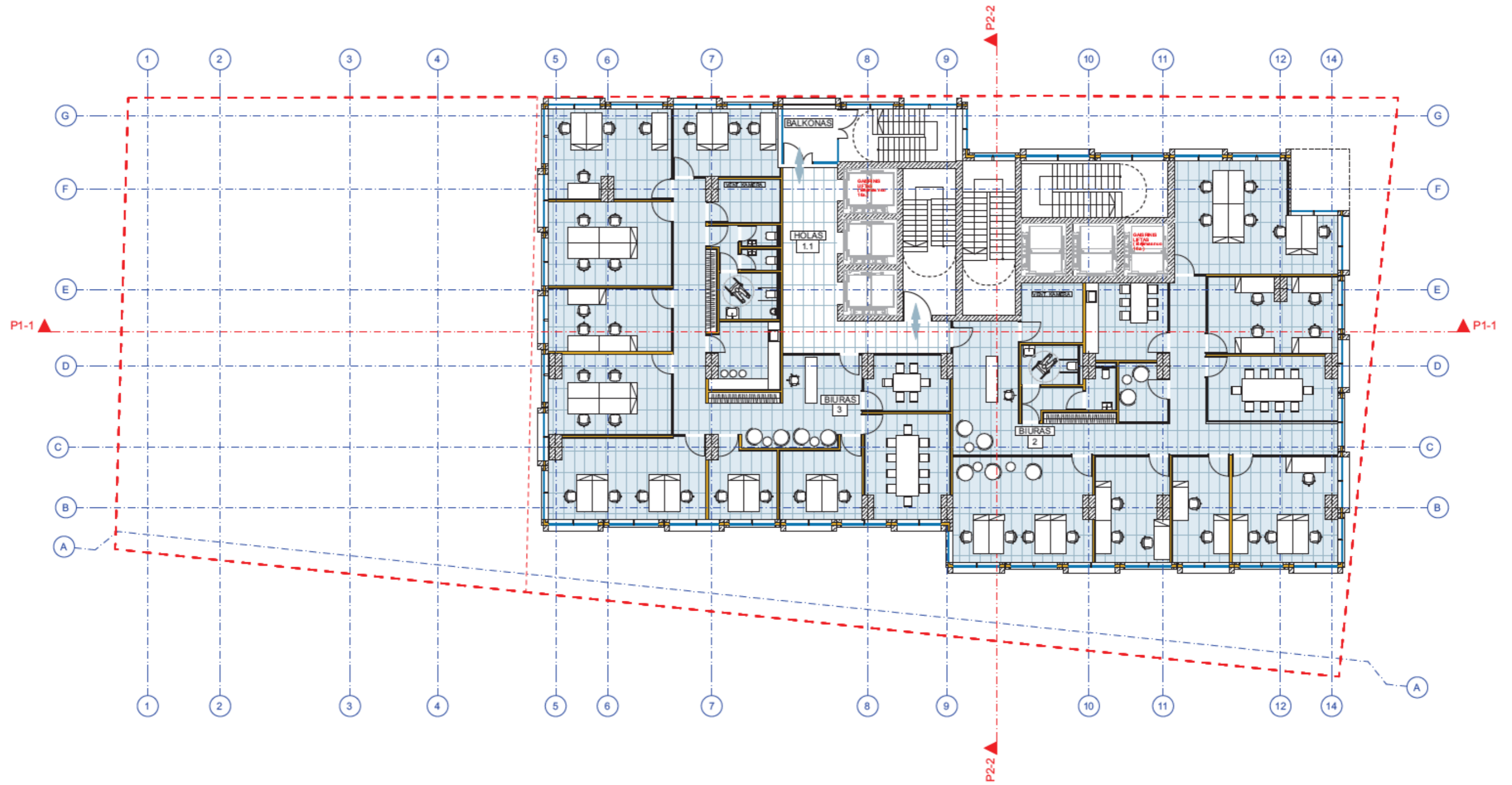

7-8 AUKŠTO PATALPŲ EKSPLIKACIJA	
Nr.	Pavadinimas
<b>1. BENDRO NAUDOJIMO PATALPOS</b>	
1.1	Liftų holas
<b>2. BIURAS</b>	
2	Biuras
<b>3. BIURAS</b>	
3	Biuras

±0.00=109.65

2024.07			
LAIDA	IŠLEIDIMO DATA	LAIDOS STATUSAS, KEITIMO PRIEŽASTIS (JEI TAIKOMA)	
Atestato Nr.	 ARCHITEKTŪROS KURYBINĖ GRUPE A. Tumėno g. 4-25, Vilnius, tel. 2647464, faks. 2791304, akq@akq.lt		STATINIO PROJEKTO PAVADINIMAS
13519	PV	T. Karosas	2024.07
1107A 0351	PDV	D. Sabaliauskienė	2024.07
A 2040	ARCH.	R. Bimba	2024.07
	ARCH.	G. Barzdžiukaitė	2024.07
			STATINIO NUMERIS IR PAVADINIMAS
			23/05/02 - 73AS Administracinis pastatas
			DOKUMENTO PAVADINIMAS
			7-8 AUKŠTO PLANAS M1:200
			Laida
			0
LT	STATYTOJAS IR (ARBA) UŽSAKOVAS		23/05/02 - 73AS-PP
	UAB „Vertical 38“ Jogailos g. 4, LT-01116Vilnius		Bėž. nr.
			SA-31
			Pusl. nr.

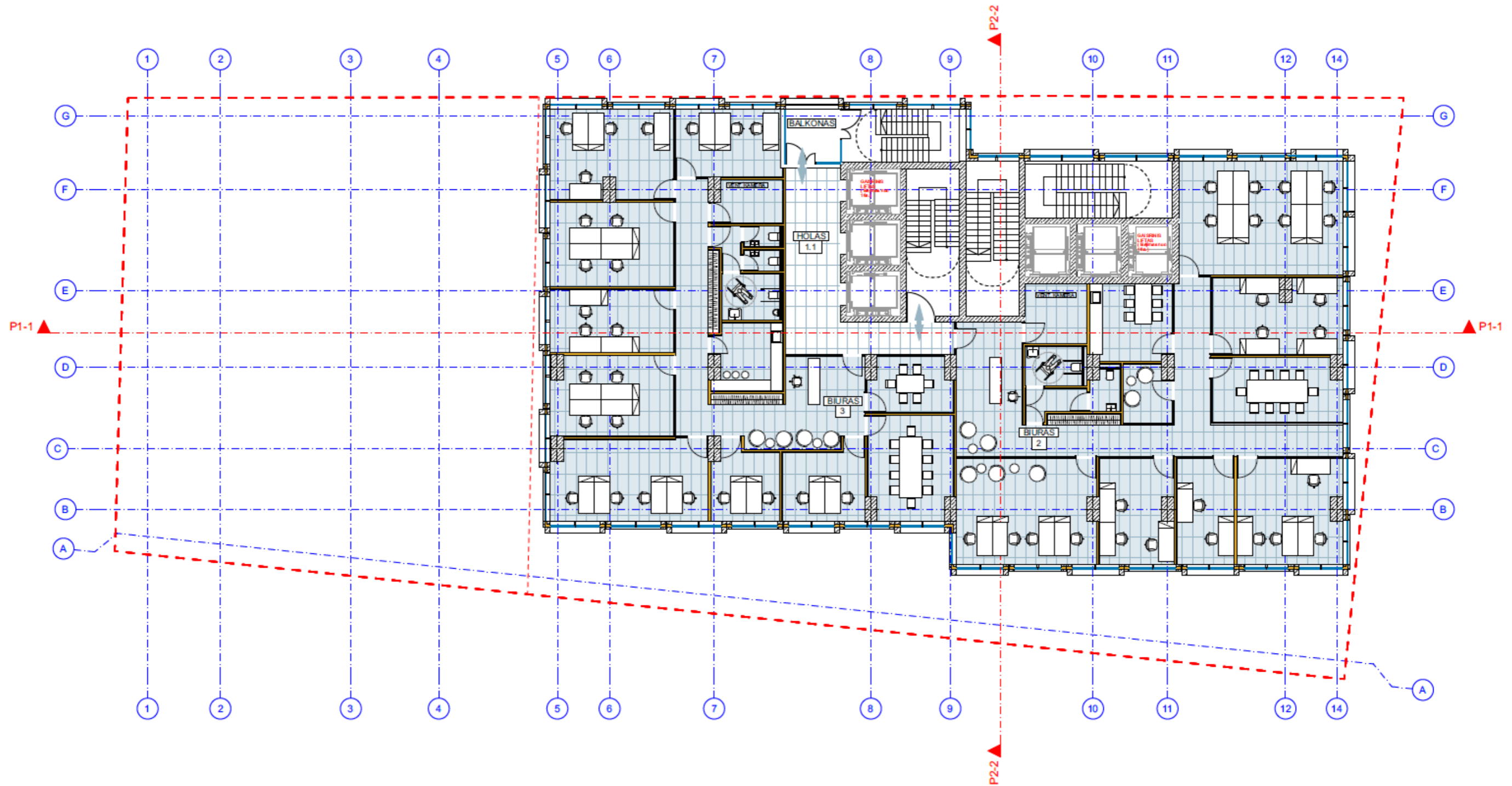

9-11 AUKŠTO PATALPŲ EKSPLIKACIJA	
Nr.	Pavadinimas
<b>1. BENDRO NAUDOJIMO PATALPOS</b>	
1.1	Liftų holas
<b>2. BIURAS</b>	
2	Biuras
<b>3. BIURAS</b>	
3	Biuras

±0.00=109.65

2024.07			
LAIKA	IŠLEIDIMO DATA	LAIDOS STATUSAS, KEITIMO PRIEŽASTIS (JEI TAIKOMA)	
Atestato Nr.	 ARCHITEKTŪROS KURVIBINĖ GRUPĖ A. Tumėno g. 4-25, Vilnius, tel. 2647464, faks. 2791304, akq@akq.lt		STATINIO PROJEKTO PAVADINIMAS
13519	PV	T. Karosas	2024.07
1107A 0351	PDV	D. Sabaliauskienė	2024.07
A 2040	ARCH.	R. Bimba	2024.07
	ARCH.	G. Barzdžiukaitė	2024.07
			STATINIO NUMERIS IR PAVADINIMAS
			23/05/02 - 73AS Administracinis pastatas
			DOKUMENTO PAVADINIMAS
			9-11 AUKŠTO PLANAS M1:200
			Latis
			0
STATYTOJAS IR (ARBA) UŽSAKOVAS		23/05/02 - 73AS-PP	
LT	UAB „Vertical 38“ Jogailos g. 4, LT-01116Vilnius		Bež. nr. Pust. nr.
		A32	

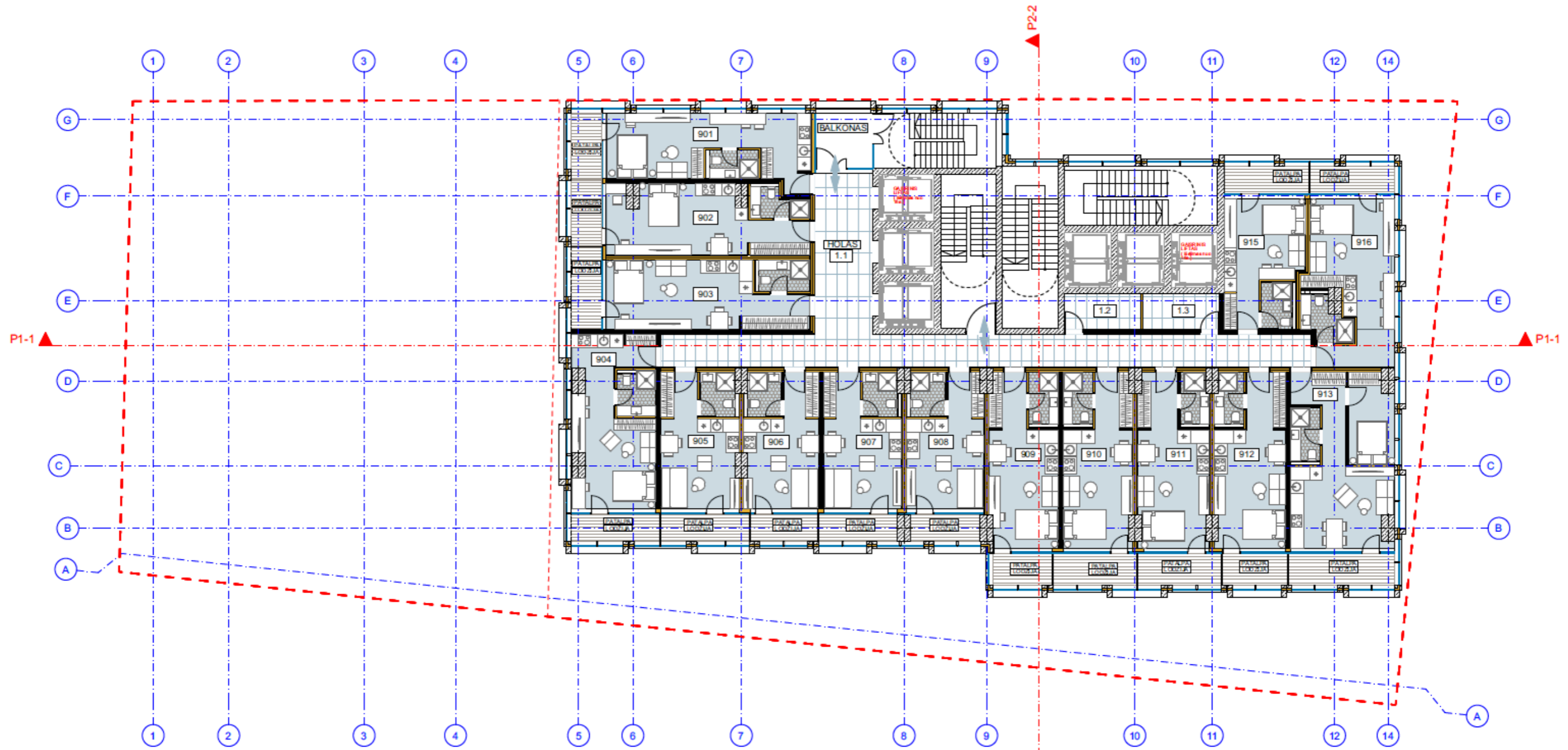

12-18 AUKŠTO PATALPŲ EKSPLIKACIJA	
Nr.	Pavadinimas
<b>1. BENDRO NAUDOJIMO PATALPOS</b>	
1.1	Liftų holas
1.2	Pagalbinė patalpa
1.3	Pagalbinė patalpa
<b>2. NUMERIAI</b>	
901	Numeris
902	Numeris
903	Numeris
904	Numeris
905	Numeris
906	Numeris
907	Numeris
908	Numeris
909	Numeris
910	Numeris
911	Numeris
912	Numeris
913	Numeris
915	Numeris
916	Numeris

±0.00=109.65

2024.07			
LAIKA	IŠLEIDIMO DATA	LAIKOS STATUSAS, KEITIMO PRIEŽASTIS (JEI TAIKOMA)	
Atestato Nr.	 ARCHITEKTŪROS KURYBINĖ GRUPĖ A. Tumėno g. 4-25, Vilnius, tel. 2647464, faks. 2791304, akg@akg.lt		STATINIO PROJEKTO PAVADINIMAS
13519	PV	T. Karosas	2024.07
1107A 0351	PDV	D. Sabaliauskienė	2024.07
A 2040	ARCH.	R. Bimba	2024.07
	ARCH.	G. Barzdžukaitė	2024.07
			STATINIO NUMERIS IR PAVADINIMAS
			23/05/02 - 73AS Administracinis pastatas
			DOKUMENTO PAVADINIMAS
			12-18 AUKŠTO PLANAS M1:200
			Laida
			0
STATYTOJAS IR (ARBA) UŽSAKOVAS			
LT	UAB „Vertical 38“ Jogailos g. 4, LT-01116Vilnius		23/05/02 - 73AS-PP
			Bėž. nr. Pusl. nr.
			SA-32



19 AUKŠTO PATALPŲ EKSPLIKACIJA		
Nr.	Pavadinimas	
<b>1. BENDRO NAUDOJIMO PATALPOS</b>		
1.1	Liftų holas	
<b>2. BUTAI</b>		
1601	Butas	
1602	Butas	
1603	Butas	
1604	Butas	
1605	Butas	
1606	Butas	
1608	Butas	

±0.00=109.65

2024.07			
LAIDA	IŠLEIDIMO DATA	LAIDOS STATUSAS, KEITIMO PRIEŽASTIS (JEI TAIKOMA)	
Atestato Nr.	 ARCHITEKTŪROS KURYBINĖ GRUPĖ A. Tumėno g. 4-25, Vilnius, tel. 2647464, faks. 2791304, akq@akg.lt		STATINIO PROJEKTO PAVADINIMAS
13519	PV	T. Karosas	2024.07
1107A 0351	PDV	D. Sabaliauskienė	2024.07
A 2040	ARCH.	R. Bimba	2024.07
	ARCH.	G. Barzdžiukaitė	2024.07
			STATINIO NUMERIS IR PAVADINIMAS
			23/05/02 - 73AS Administracinis pastatas
			DOKUMENTO PAVADINIMAS
			19 AUKŠTO PLANAS M1:200
			Laida
			0
STATYTOJAS IR (ARBA) UŽSAKOVAS			Brėž. nr.
LT	UAB „Vertical 38“ Jogailos g. 4, LT-01116Vilnius		23/05/02 - 73AS-PP
			Puol. nr.
			SA-33

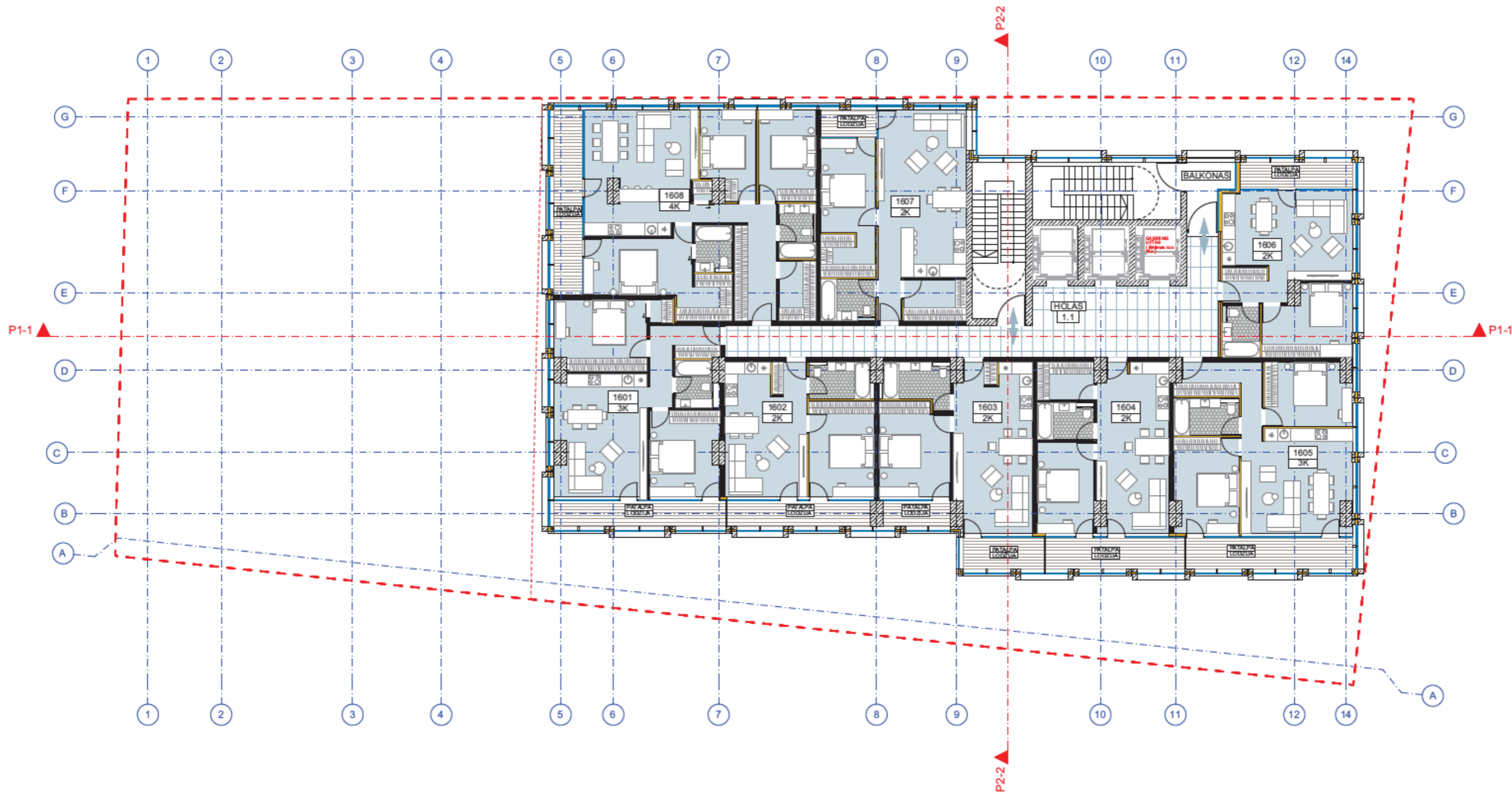

20-24 AUKŠTO PATALPŲ EKSPLIKACIJA		
Nr.	Pavadinimas	
<b>1. BENDRO NAUDOJIMO PATALPOS</b>		
1.1	Liftų holas	
<b>2. BUTAI</b>		
1601	Butas	
1602	Butas	
1603	Butas	
1604	Butas	
1605	Butas	
1606	Butas	
1607	Butas	
1608	Butas	

±0.00=109.65		2024.07			
LAIDA		IŠLEIDIMO DATA		LAIDOS STATUSAS, KEITIMO PRIEŽASTIS (JEI TAIKOMA)	
Atestato Nr.		 ARCHITEKTŪROS KURVIBINĖ GRUPĖ A. Tumėno g. 4-25, Vilnius, tel. 2647464, faks. 2791304, akq@akg.lt		STATINIO PROJEKTO PAVADINIMAS	
13519		PV T. Karosas 2024.07		„Administracinis pastatas Lvivo g. 38, Vilniuje. Statybos projektas“	
1107A 0351		PDV D. Sabaliauskienė 2024.07		STATINIO NUMERIS IR PAVADINIMAS	
A 2040		ARCH. R. Bimba 2024.07		23/05/02 - 73AS	
		ARCH. G. Barzdžukaitė 2024.07		Administracinis pastatas	
				DOKUMENTO PAVADINIMAS	
				20-24 AUKŠTO PLANAS M1:200	
				Laida	
				0	
LT		STATYTOJAS IR (ARBA) UŽSAKOVAS		23/05/02 - 73AS-PP	
		UAB „Vertical 38“ Jogailos g. 4, LT-01116Vilnius		Bež. nr. Pušl. nr.	
				A.35	

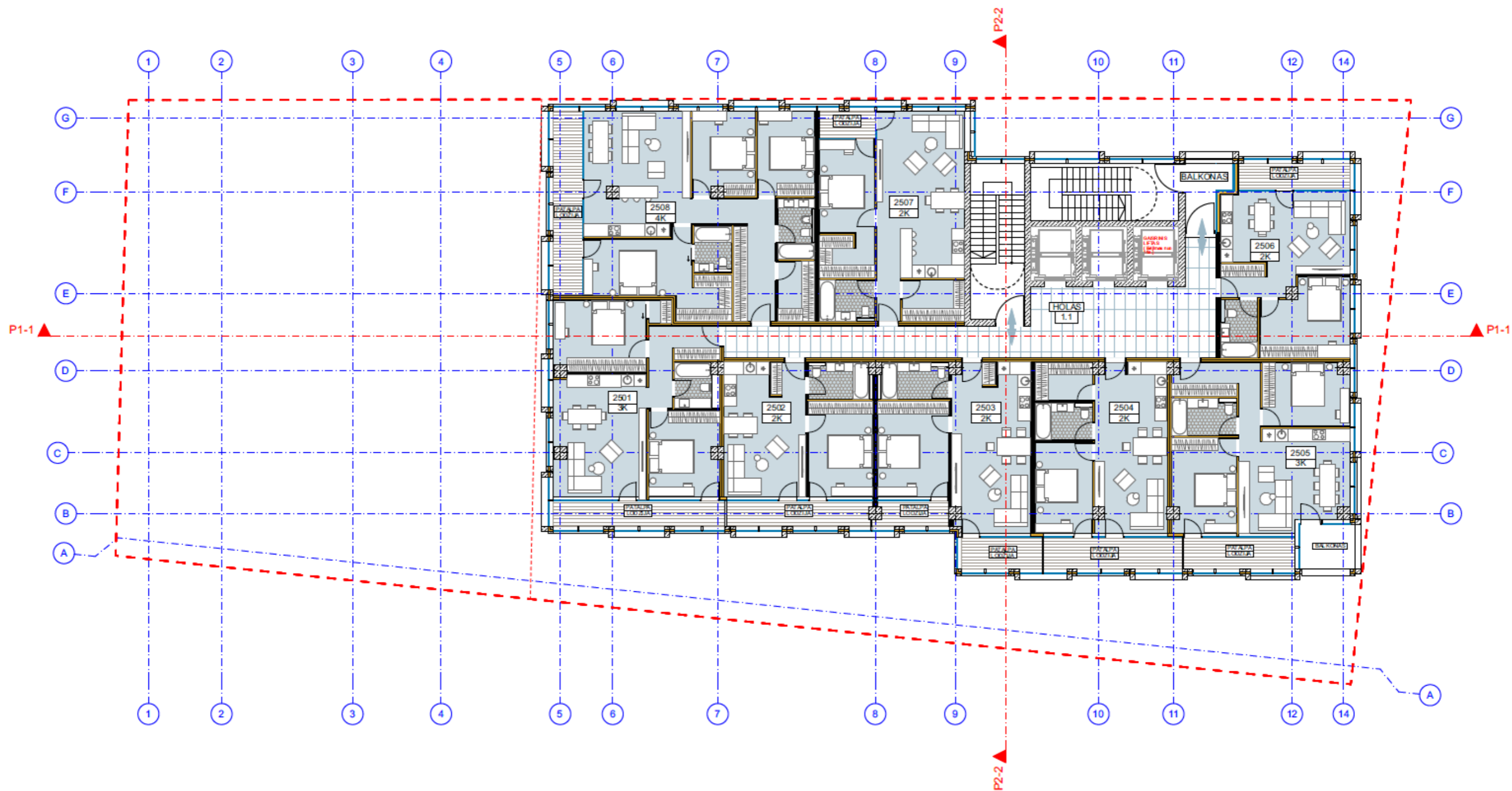

25 AUKŠTO PATALPŲ EKSPLIKACIJA	
Nr.	Pavadinimas
<b>1. BENDRO NAUDOJIMO PATALPOS</b>	
1.1	Liftų holas
<b>2. BUTAI</b>	
2501	Butas
2502	Butas
2503	Butas
2504	Butas
2505	Butas
2506	Butas
2507	Butas
2508	Butas

±0.00=109.65

2024.07			
LAIDA	IŠLEIDIMO DATA	LAIDOS STATUSAS, KEITIMO PRIEŽASTIS (JEI TAIKOMA)	
Atestato Nr.	 ARCHITEKTŪROS KURYBINĖ GRUPE A. Tumėno g. 4-25, Vilnius, tel. 2647464, faks. 2791304, akq@akg.lt		STATINIO PROJEKTO PAVADINIMAS
13519	PV	T. Karosas	2024.07
1107A 0351	PDV	D. Sabaliauskienė	2024.07
A 2040	ARCH.	R. Bimba	2024.07
	ARCH.	G. Barzdžukaitė	2024.07
			STATINIO NUMERIS IR PAVADINIMAS
			23/05/02 - 73AS Administracinis pastatas
			DOKUMENTO PAVADINIMAS
			25 AUKŠTO PLANAS M1:200
			Lakia
			0
LT	STATYTOJAS IR (ARBA) UŽSAKOVAS		
	UAB „Vertical 38“ Jogailos g. 4, LT-01116Vilnius		
			Bež. nr.
			23/05/02 - 73AS-PP
			Pusl. nr.
			SA-35

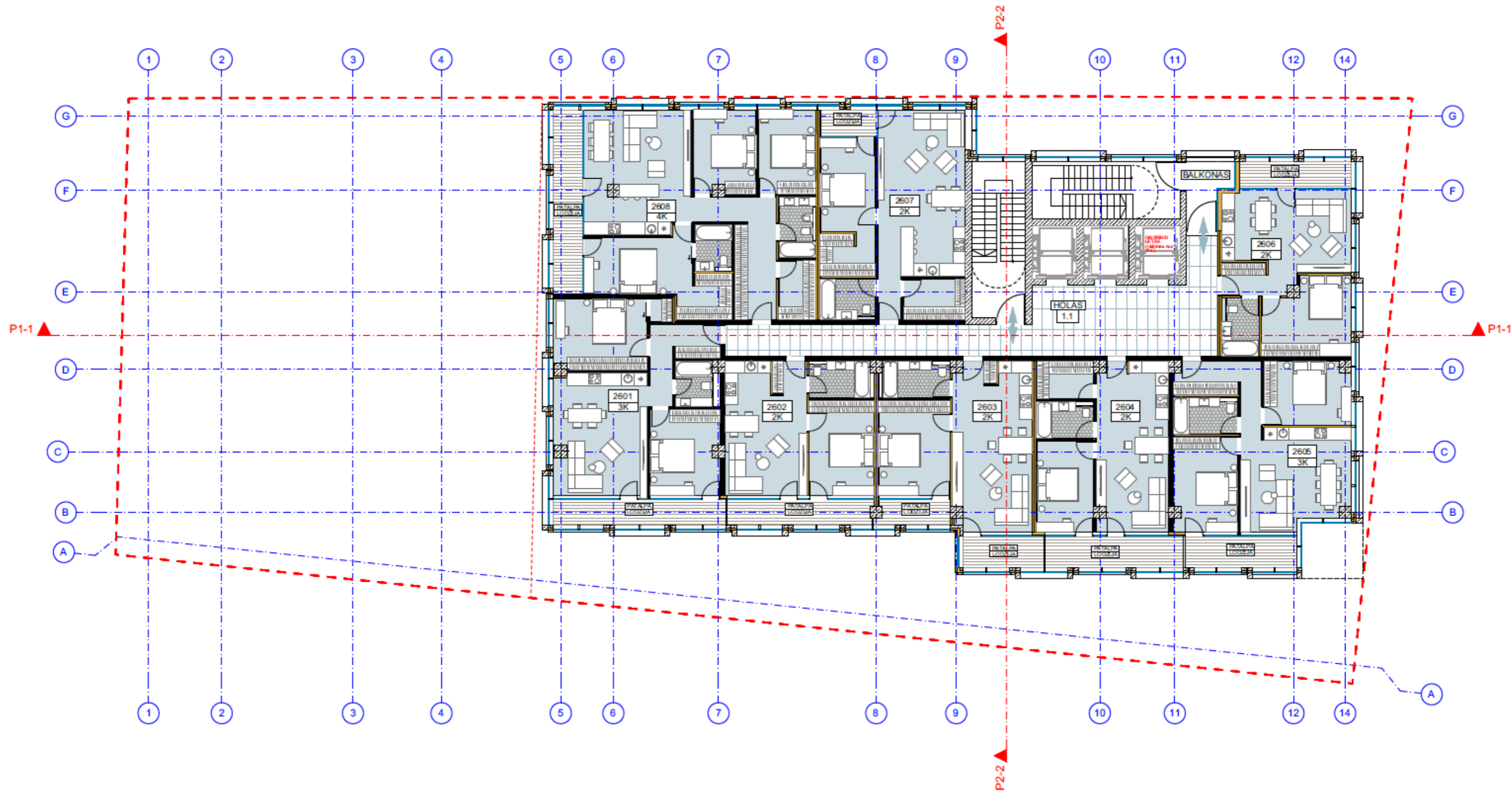

26 AUKŠTO PATALPŲ EKSPLIKACIJA	
Nr.	Pavadinimas
<b>1. BENDRO NAUDOJIMO PATALPOS</b>	
1.1	Liftų holas
<b>2. BUTAI</b>	
2601	Butas
2602	Butas
2603	Butas
2604	Butas
2605	Butas
2606	Butas
2607	Butas
2608	Butas

±0.00=109.65

2024.07			
LAIDA	IŠLEIDIMO DATA	LAIDOS STATUSAS, KEITIMO PRIEŽASTIS (JEI TAIKOMA)	
Atestato Nr.	 A. Tumėno g. 4-25, Vilnius, tel. 2647464, faks. 2791304, akq@akg.lt		STATINIO PROJEKTO PAVADINIMAS
13519	PV	T. Karosas	2024.07
1107A 0351	PDV	D. Sabaliauskienė	2024.07
A 2040	ARCH.	R. Bimba	2024.07
	ARCH.	G. Barzdžiukaitė	2024.07
		STATINIO NUMERIS IR PAVADINIMAS	
		23/05/02 - 73AS Administracinis pastatas	
DOKUMENTO PAVADINIMAS			Laida
26 AUKŠTO PLANAS M1:200			0
LT	STATYTOJAS IR (ARBA) UŽSAKOVAS		Bež. nr.
	UAB „Vertical 38“ Jogailos g. 4, LT-01116Vilnius		Pusl. nr.
23/05/02 - 73AS-PP			SA-36

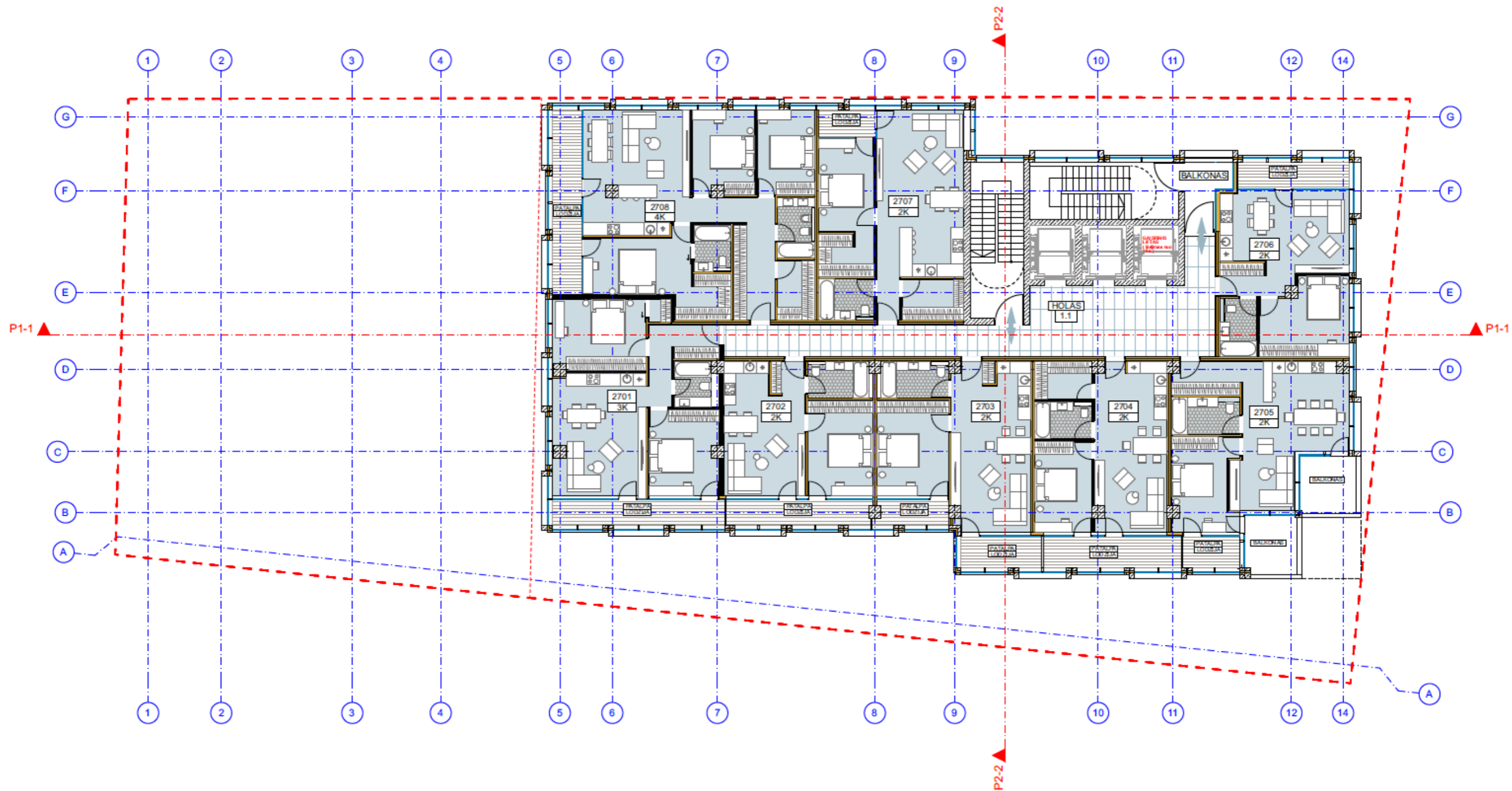

27 AUKŠTO PATALPŲ EKSPLIKACIJA	
Nr.	Pavadinimas
<b>1. BENDRO NAUDOJIMO PATALPOS</b>	
1.1	Liftų holas
<b>2. BUTAI</b>	
2701	Butas
2702	Butas
2703	Butas
2704	Butas
2705	Butas
2706	Butas
2707	Butas
2708	Butas

±0.00=109.65

2024.07			
LAIDA	IŠLEIDIMO DATA	LAIDOS STATUSAS, KEITIMO PRIEŽASTIS (JEI TAIKOMA)	
Atestato Nr.	 ARCHITEKTŪROS KURYBINĖ GRUPE A. Tumėno g. 4-25, Vilnius, tel. 2647464, faks. 2791304, akq@akg.lt		STATINIO PROJEKTO PAVADINIMAS
13519	PV	T. Karosas	2024.07
1107A 0351	PDV	D. Sabaliauskienė	2024.07
A 2040	ARCH.	R. Bimba	2024.07
	ARCH.	G. Barzdžiukaitė	2024.07
			STATINIO NUMERIS IR PAVADINIMAS
			23/05/02 - 73AS Administracinis pastatas
			DOKUMENTO PAVADINIMAS
			27 AUKŠTO PLANAS M1:200
			Laida
			0
STATYTOJAS IR (ARBA) UŽSAKOVAS			Bež. nr.
LT	UAB „Vertical 38“ Jogailos g. 4, LT-01116Vilnius		23/05/02 - 73AS-PP
			Pusl. nr.
			SA-37

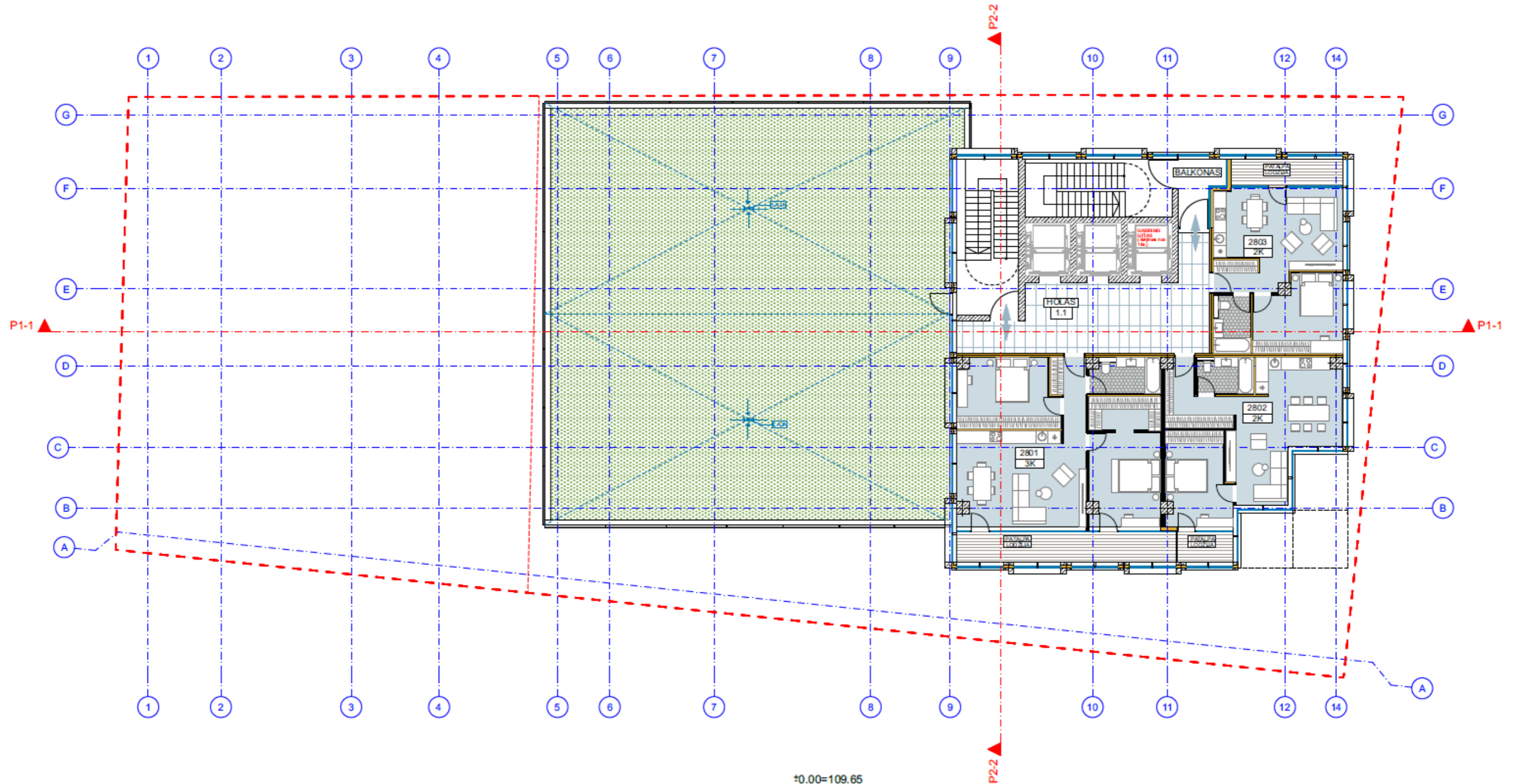

28 AUKŠTO PATALPŲ EKSPLIKACIJA	
Nr.	Pavadinimas
<b>1. BENDRO NAUDOJIMO PATALPOS</b>	
1.1	Liftų holas
<b>2. BUTAI</b>	
2801	Butas
2802	Butas
2803	Butas

±0.00=109.65

2024.07			
LAIDA	IŠLEIDIMO DATA	LAIDOS STATUSAS, KEITIMO PRIEŽASTIS (JEI TAIKOMA)	
Atestato Nr.	 ARCHITEKTŪROS KURYBINĖ GRUPĖ A. Tumėno g. 4-25, Vilnius, tel. 2647464, faks. 2791304, akq@akq.lt		STATINIO PROJEKTO PAVADINIMAS
13519	PV	T. Karosas	2024.07
1107A 0351	PDV	D. Sabaliauskienė	2024.07
A 2040	ARCH.	R. Bimba	2024.07
	ARCH.	G. Barzdžiukaitė	2024.07
STATINIO NUMERIS IR PAVADINIMAS			
23/05/02 - 73AS			
Administracinis pastatas			
DOKUMENTO PAVADINIMAS			Laida
28 AUKŠTO PLANAS M1:200			0
LT	STATYTOJAS IR (ARBA) UŽSAKOVAS		Brež. nr.
	UAB „Vertical 38“ Jogailos g. 4, LT-01116Vilnius		Pusl. nr.
23/05/02 - 73AS-PP			SA-38

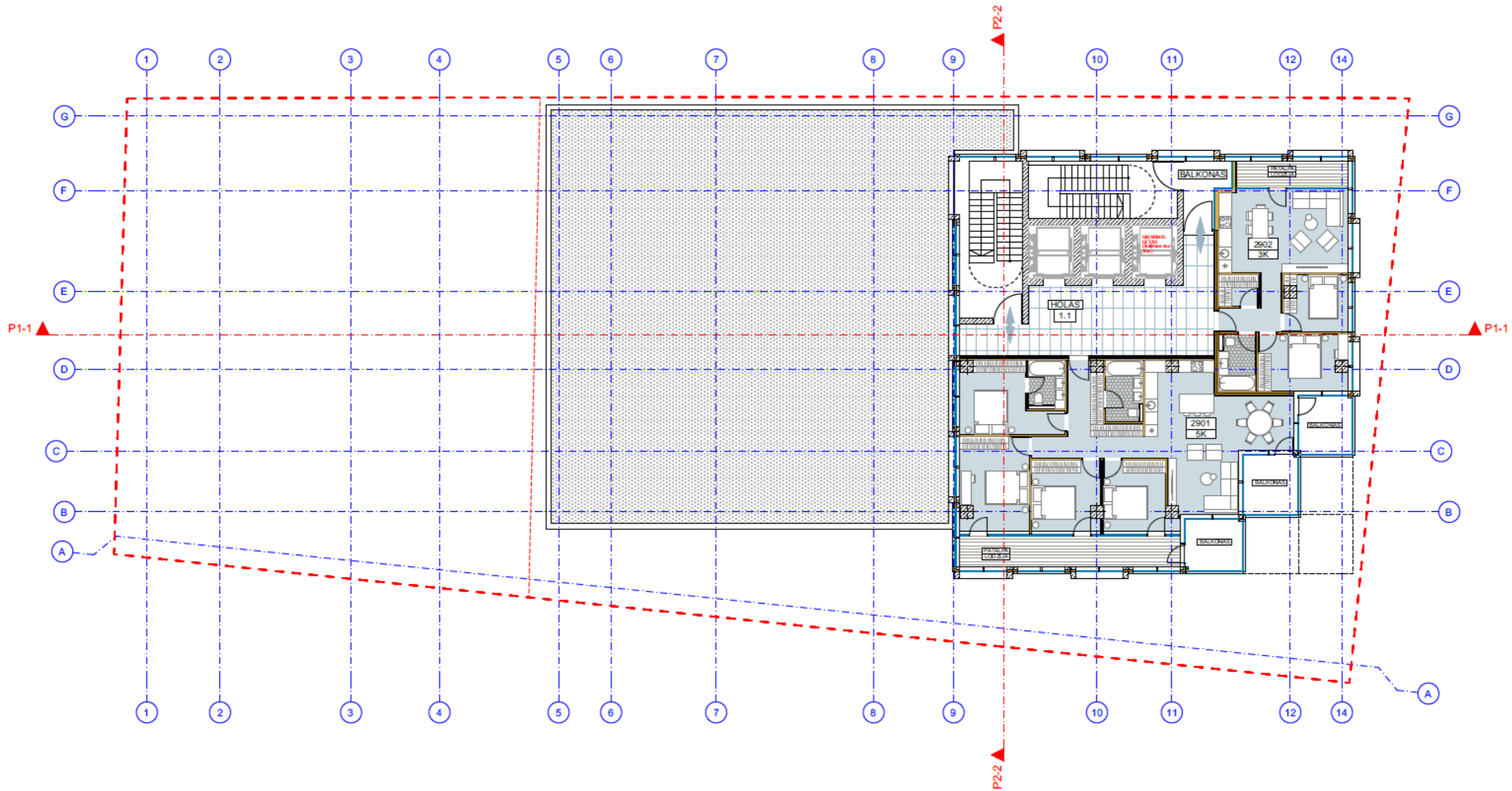

29 AUKŠTO PATALPŲ EKSPLIKACIJA	
Nr.	Pavadinimas
<b>1. BENDRO NAUDOJIMO PATALPOS</b>	
1.1	Liftų holas
<b>2. BUTAI</b>	
2901	Butas
2902	Butas

±0.00=109.65

2024.07			
LAIDA	IŠLEIDIMO DATA	LAIDOS STATUSAS, KEITIMO PRIEŽASTIS (JEI TAIKOMA)	
Atestato Nr.	 ARCHITEKTŪROS KURYBINĖ GRUPE A. Tumėno g. 4-25, Vilnius, tel. 2647464, faks. 2791304, akq@akg.lt		STATINIO PROJEKTO PAVADINIMAS
13519	PV	T. Karosas	2024.07
1107A 0351	PDV	D. Sabaliauskienė	2024.07
A 2040	ARCH.	R. Bimba	2024.07
	ARCH.	G. Barzdžukaitė	2024.07
		STATINIO NUMERIS IR PAVADINIMAS	
		23/05/02 - 73AS Administracinis pastatas	
DOKUMENTO PAVADINIMAS			Laida
29 AUKŠTO PLANAS M1:200			0
STATYTOJAS IR (ARBA) UŽSAKOVAS		23/05/02 - 73AS-PP	
LT	UAB „Vertical 38“ Jogailos g. 4, LT-01116Vilnius		Bež. nr. SA-39
		Pusl. nr.	

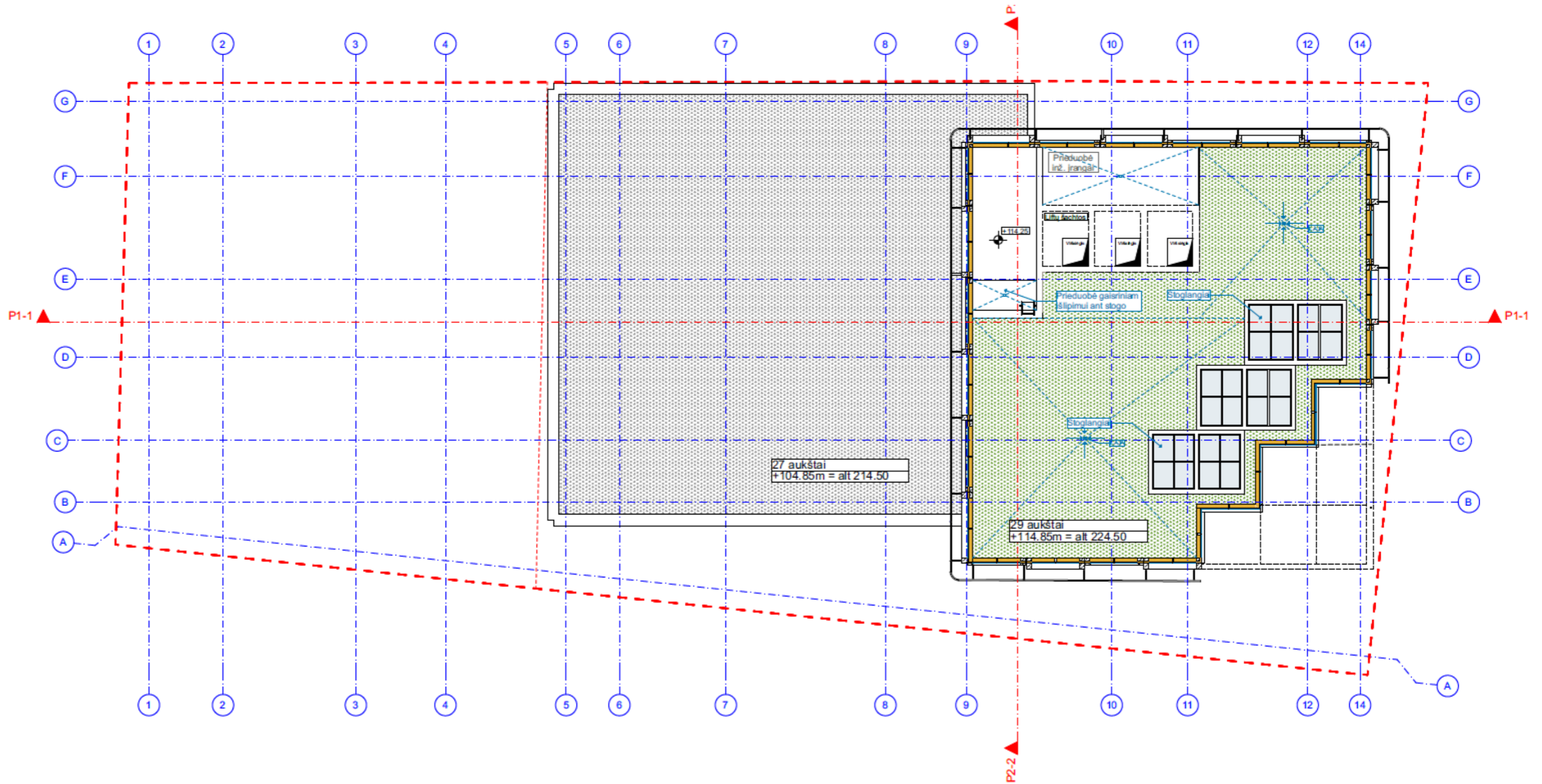

±0.00=109.65

	2024.07		
LAIDA	IŠLEIDIMO DATA	LAIDOS STATUSAS, KEITIMO PRIEŽASTIS (JEI TAIKOMA)	
Atestato Nr.	 ARCHITEKTŪROS KURYBINĖ GRUPĖ A. Tumėno g. 4-25, Vilnius, tel. 2647464, faks. 2791304, aka@akg.lt		STATINIO PROJEKTO PAVADINIMAS
13519	PV	T. Karosas	2024.07
1107A 0351	PDV	D. Sabaliauskienė	2024.07
A 2040	ARCH.	R. Bimba	2024.07
	ARCH.	G. Barzdžiukaitė	2024.07
			STATINIO NUMERIS IR PAVADINIMAS
			23/05/02 - 73AS Administracinis pastatas
			DOKUMENTO PAVADINIMAS
			STOGO PLANAS M1:200
			Laida
			0
LT	STATYTOJAS IR (ARBA) UŽSAKOVAS		Bež. nr.
	UAB „Vertical 38“ Jogailos g. 4, LT-01116Vilnius		23/05/02 - 73AS-PP
			Puol. nr.
			SA-40

AB. ALT. 224.50=114.85  
AKCENTUOJANČIOJI  
VIRSUNĖ

+114.850

+114.850

+114.850

AB. ALT. 214.50=104.85  
PAGRINDINIS  
TURIS

+104.850

+104.610

AUKŠČIO  
REGLAMENTAS  
AB. ALT. 131.50

VIDUTINĖ  
ŽEMĖS PAV.  
ALT. 109.60

SKLYPO  
RIBA

87,290

17,320

1

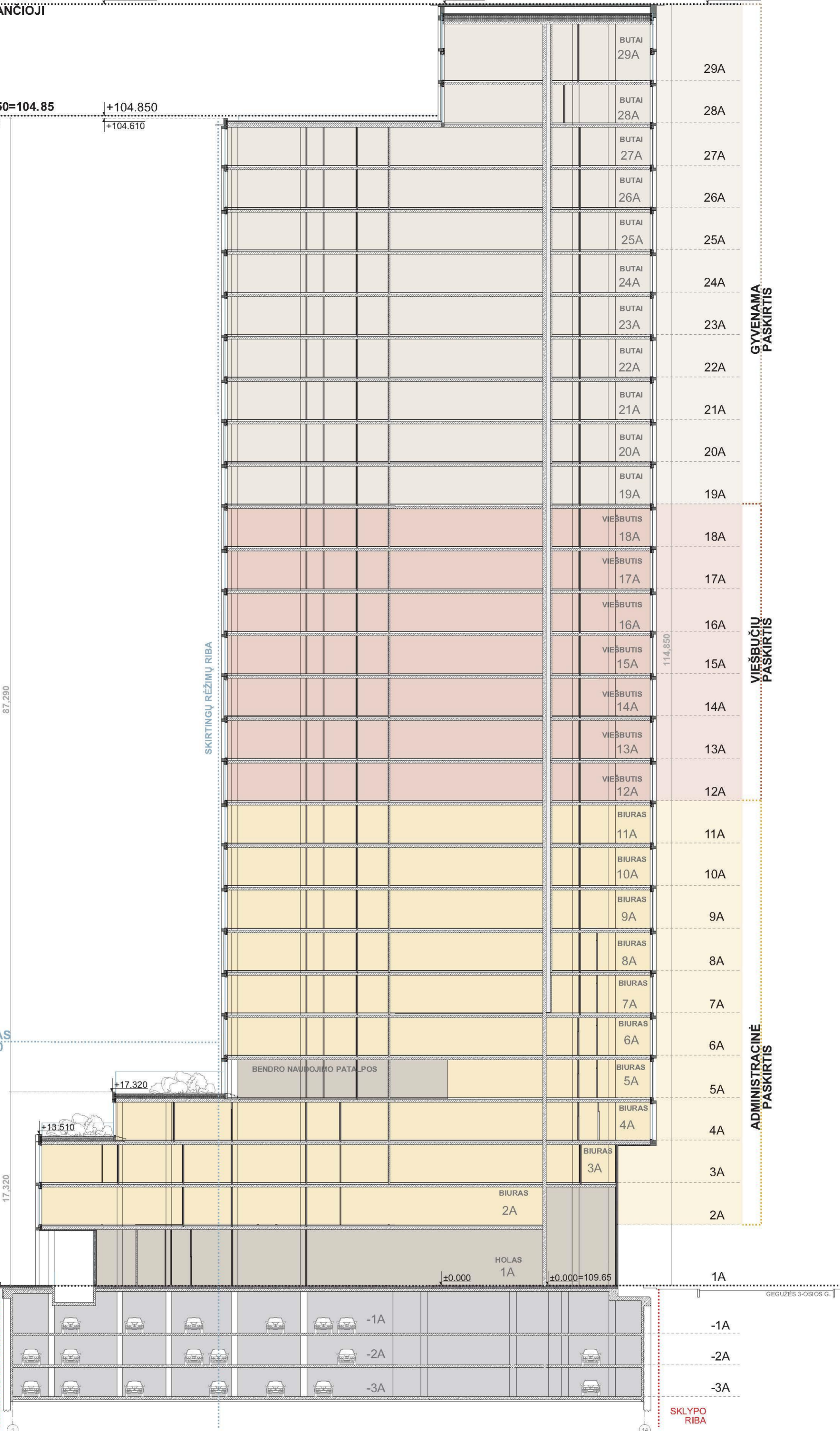

±0.00=109.65

	2024.07				
LAIKA	ĮŠLEIDIMO DATA	LAIDOS STATUSAS, KEITIMO PRIEŽASTIS (JEI TAIKOMA)			
Atestato Nr.	 ARCHITEKTūros KURybINĖ GRUpė A. Tumėno g. 4-25, Vilnius, tel. 2647464, faks. 2791304, aka@aka.lt			STATINIO PROJEKTO PAVADINIMAS „Administracinis pastatas Livio g. 38, Vilniuje. Statybos projektas“	
13519	PV	T. Karosas	2024.07	STATINIO NUMERIS IR PAVADINIMAS 23/05/02 - 73AS Administracinis pastatas	
1107A 0351	PDV	D. Sabaliauskienė	2024.07	DOKUMENTO PAVADINIMAS PJŪVIS 1-1	
A 2040	ARCH.	R. Bimba	2024.07	Laida 0	
	ARCH.	G. Barzdžiukaitė	2024.07	Braš. nr. Pust. nr. SA-41	
LT	STATYTOJAS IR (ARBA) UŽSAKOVAS UAB „Vertical 38“ Jogailos g. 4, LT-01116 Vilnius			23/05/02 - 73AS-PP	

+114.850

AB. ALT. 224.50=114.85  
AKCENTUOJANČIOJI  
VIRŠUNĖ

+104.850

AB. ALT. 214.50=104.85  
PAGRINDINIS  
TŪRIS

VIDUTINĖ  
ŽEMĖS PAV.  
ALT. 109.60

+0.00=109.65

LVIVŲ G.

SKLYPO  
RIBA

SKLYPO  
RIBA

+0.00=109.65

	2024.07		
LAIDA	IŠLEIDIMO DATA	LAIDOS STATUSAS, KEITIMO PRIEŽASTIS (JEI TAIKOMA)	
Atestato Nr.	 ARCHITEKTŪROS KURVYBINĖ GRUPĖ A. Tumėno g. 4-25, Vilnius, tel. 2647464, faks. 2791304, akg@akg.lt	STATINIO PROJEKTO PAVADINIMAS „Administracinis pastatas Lvivo g. 38, Vilniuje. Statybos projektas“	
13519	PV T. Karosas 2024.07	STATINIO NUMERIS IR PAVADINIMAS 23/05/02 - 73AS Administracinis pastatas	
1107A 0351	PDV D. Sabaliauskienė 2024.07	DOKUMENTO PAVADINIMAS PJŪVIS 2-2	
A 2040	ARCH. R. Bimba 2024.07	Laida 0	
	ARCH. G. Barzdžiukaitė 2024.07	Pusl. nr. 0	
LT	STATYTOJAS IR (ARBA) UŽSAKOVAS UAB „Vertical 38“ Jogailos g. 4, LT-01116 Vilnius	23/05/02 - 73AS-PP	SA-42

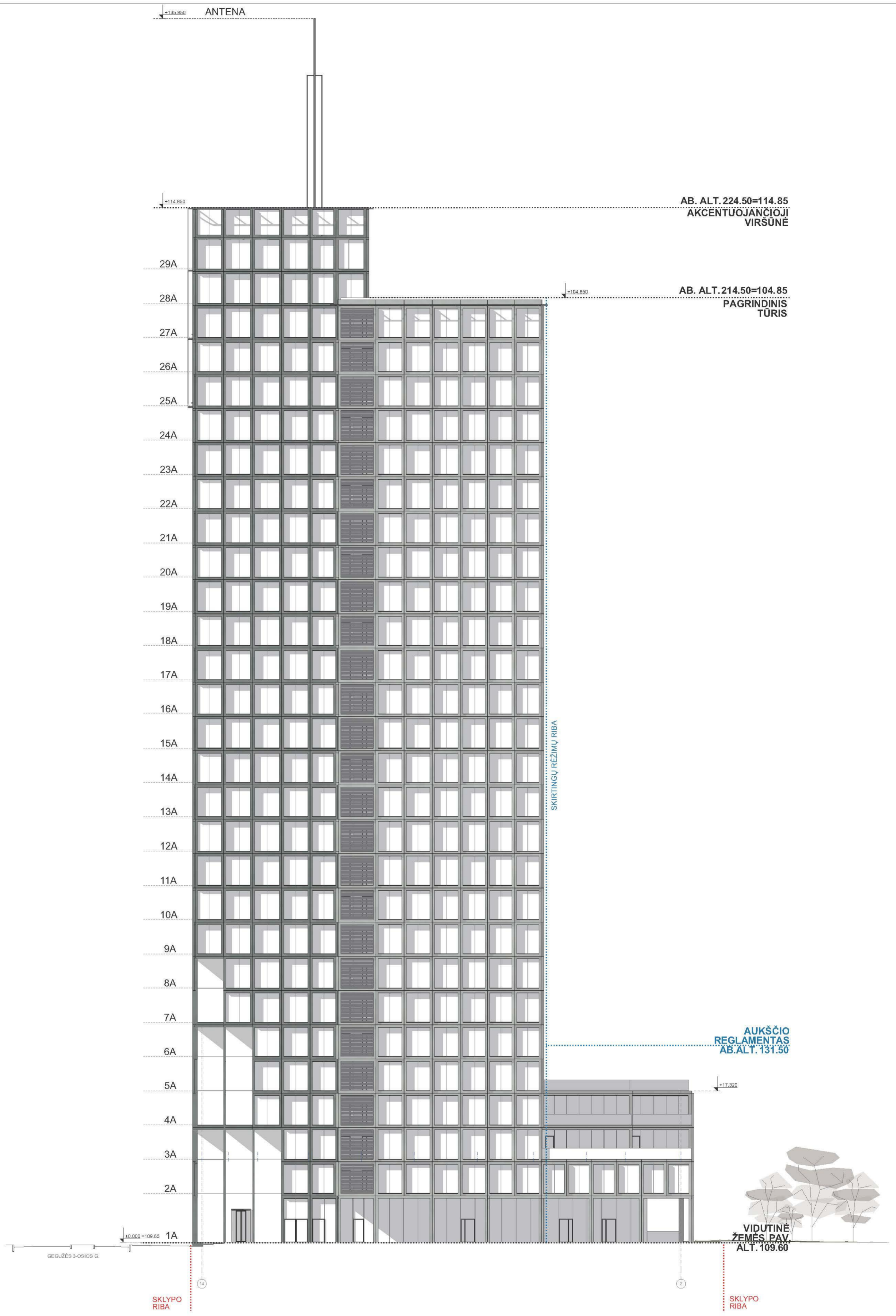

		2024.07			
LAIDA		IŠLEIDIMO DATA		LAIDOS STATUSAS, KEITIMO PRIEŽASTIS (JEI TAIKOMA)	
Atestato Nr.	 A. Tumėno g. 4-25, Vilnius, tel. 2947464, faks. 2791304, aka@aka.lt			STATINIO PROJEKTO PAVADINIMAS	
				„Administracinis pastatas Livos g. 38, Vilniuje. Statybos projektas“	
13519	PV	T. Karosas	2024.07	STATINIO NUMERIS IR PAVADINIMAS	
1107A 0351	PDV	D. Sabaliauskienė	2024.07	23/05/02 - 73AS	
A 2040	ARCH.	R. Bimba	2024.07	Administracinis pastatas	
	ARCH.	G. Barzdžiukaitė	2024.07	DOKUMENTO PAVADINIMAS	
				FASADAS TARPAŠIŲ 12-1	
STATYTOJAS IR (ARBA) UŽSAKOVAS				Laida	
LT	UAB „Vertical 38“ Jogailos g. 4, LT-01116 Vilnius			23/05/02 - 73AS-PP	
				Brež. nr.	Pusl. nr.
				SA-43	

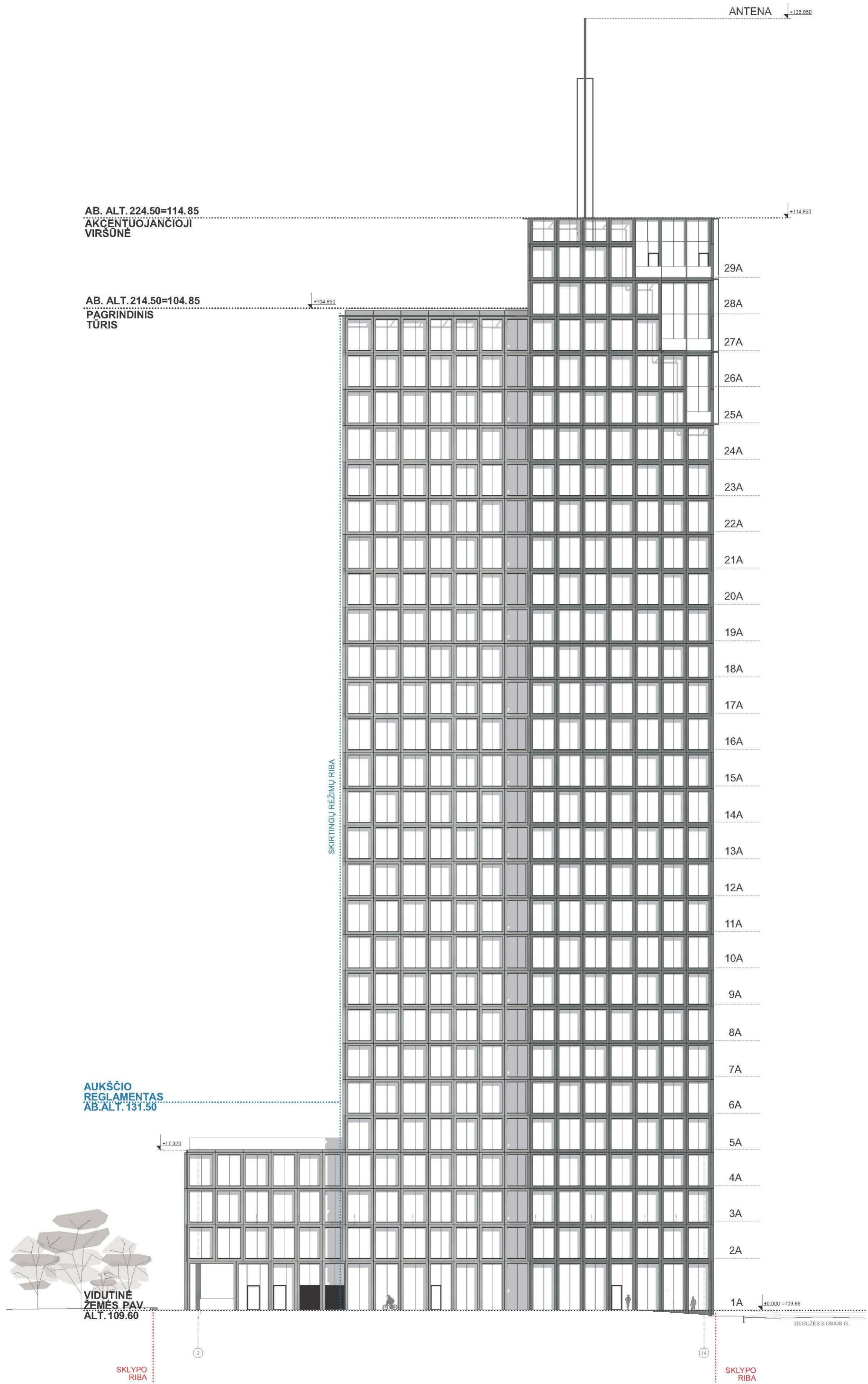

±0.00=109.65

		2024.07			
LAIDA		IŠLEIDIMO DATA		LAIDOS STATUSAS, KEITIMO PRIEŽASTIS (JEI TAIKOMA)	
Atestato Nr.	 A. Tumėno g. 4-25, Vilnius, tel. 2947464, faks. 2791304, aka@aka.lt			STATINIO PROJEKTO PAVADINIMAS	
				„Administracinis pastatas Lvivo g. 38, Vilniuje. Statybos projektas“	
13519	PV	T. Karosas	2024.07	STATINIO NUMERIS IR PAVADINIMAS	
1107A 0351	PDV	D. Sabaliauskienė	2024.07		
A 2040	ARCH.	R. Bimba	2024.07		
	ARCH.	G. Barzdžiukaitė	2024.07	23/05/02 - 73AS Administracinis pastatas	
				DOKUMENTO PAVADINIMAS	
				FASADAS TARPAŠIŲ 1-12	
				Laida	
				0	
STATYTOJAS IR (ARBA) UŽSAKOVAS				23/05/02 - 73AS-PP	
LT	UAB „Vertical 38“ Jogailos g. 4, LT-01116 Vilnius			Brež. nr.	Pusl. nr.
				SA-44	

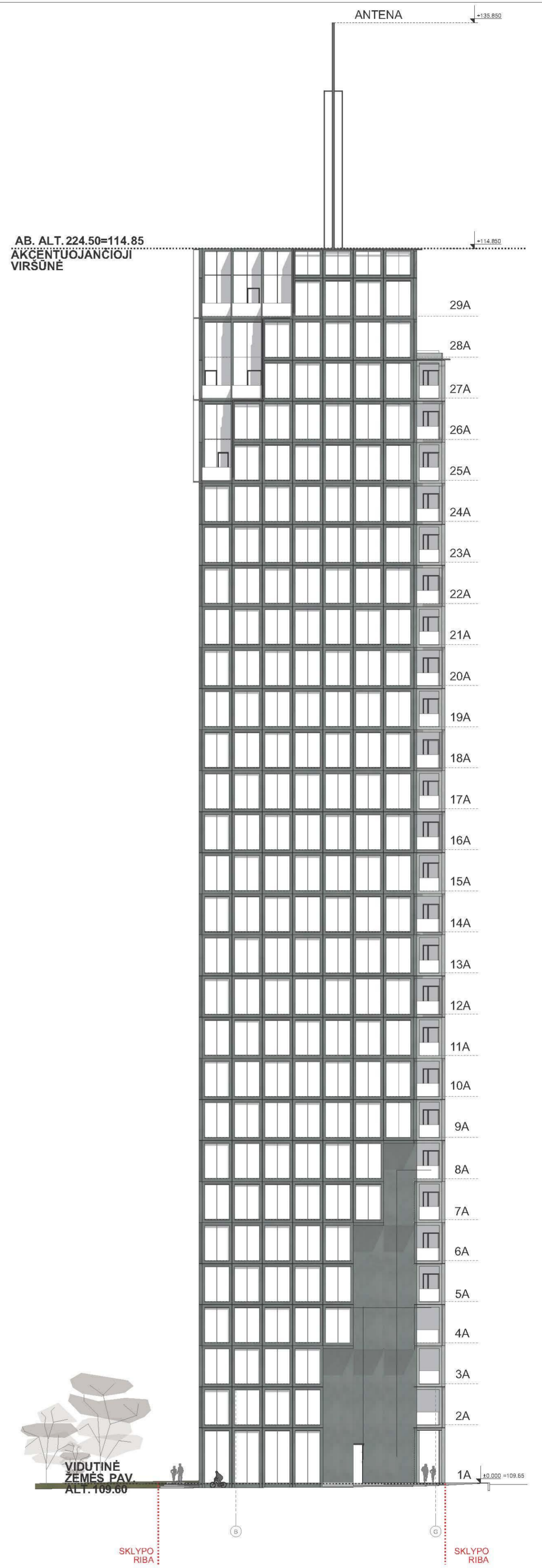
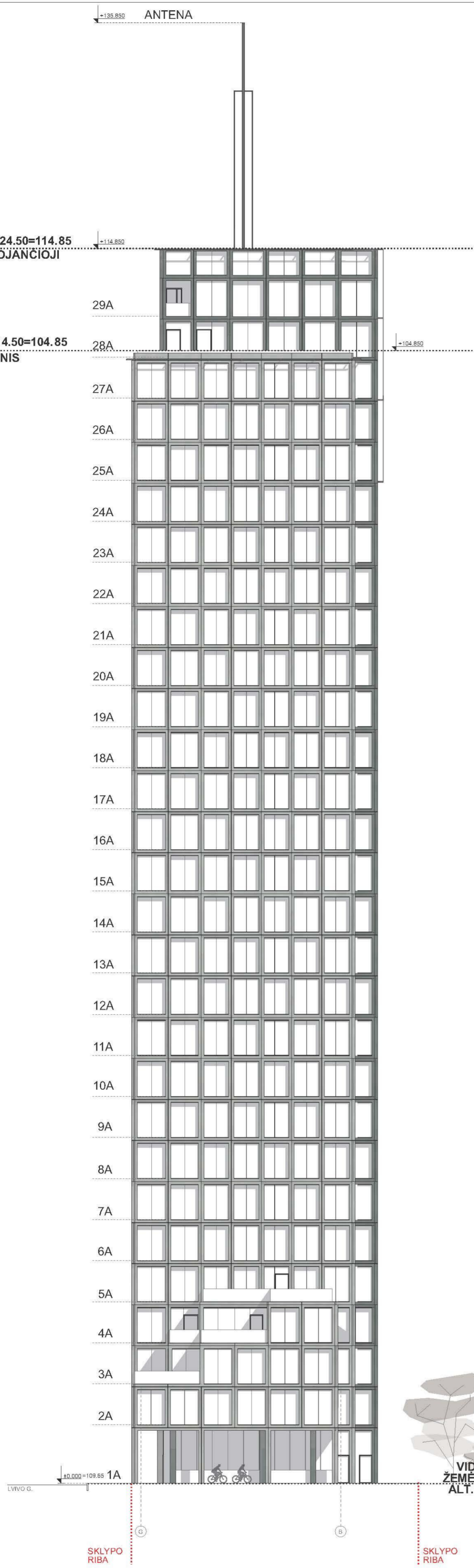

		2024.07			
LAIDA		IŠLEIDIMO DATA		LAIDOS STATUSAS, KEITIMO PRIEŽASTIS (JEI TAIKOMA)	
Atestato Nr.	 ARCHITEKTŪROS KURVĖJINĖ GRUPĖ A. Tumėno g. 4-25, Vilnius, tel. 2947454, faks. 2791304, aka@aka.lt			STATINIO PROJEKTO PAVADINIMAS	
				„Administracinis pastatas Lvivo g. 38, Vilniuje. Statybos projektas“	
13519	PV	T. Karosas	2024.07	STATINIO NUMERIS IR PAVADINIMAS	
1197A 0351	PDV	D. Sabaliauskienė	2024.07	23/05/02 - 73AS	
A 2040	ARCH.	R. Bimba	2024.07	Administracinis pastatas	
	ARCH.	G. Barzdžiukaitė	2024.07	DOKUMENTO PAVADINIMAS	
				FASADAS TARP AŠIŲ A-H /H-A	
				Laida	
				0	
STATYTOJAS IR (ARBA) UŽSAKOVAS				23/05/02 - 73AS-PP	
LT	UAB „Vertical 38“ Jogailos g. 4, LT-01116 Vilnius			Brež. nr.	Pusl. nr.
				SA-45	



+0.00=109.65

	2024.07				
LAI DA	IŠLEIDIMO DATA	LAI DOS STATUSAS, KEITIMO PRIEŽASTIS (JEI TAIKOMA)			
Atestato Nr.	 ARCHITEKTŪROS KUR YBINĖ GRUPĖ A. Tumėno g. 4-25, Vilnius, tel. 2647464, faks. 2791304, akg@akg.lt			STATINIO PROJEKTO PAVADINIMAS	
13519	PV	T. Karosas	2024.07	„Administracinis pastatas Lvivo g. 38, Vilniuje. Statybos projektas“	
1107A 0351	PDV	D. Sabaliauskienė	2024.07	STATINIO NUMERIS IR PAVADINIMAS	
A 2040	ARCH.	R. Bimba	2024.07	23/05/02 - 73AS	
	ARCH.	G. Barzdžiukaitė	2024.07	Administracinis pastatas	
				DOKUMENTO PAVADINIMAS	Laida
				VIZUALIZACIJA	0
LT	STATYTOJAS IR (ARBA) UŽSAKOVAS			23/05/02 - 73AS-PP	Brėž. nr.
	UAB „Vertical 38“ Jogailos g. 4, LT-01116Vilnius				Pusl. nr.
				SA-46	



+0.00=109.65

	2024.07				
LAIDA	IŠLEIDIMO DATA	LAIDOS STATUSAS, KEITIMO PRIEŽASTIS (JEI TAIKOMA)			
Atestato Nr.	 ARCHITEKTŪROS KURYBINĖ GRUPĖ A. Tumėno g. 4-25, Vilnius, tel. 2647464, faks. 2791304, akg@akg.lt			STATINIO PROJEKTO PAVADINIMAS	
13519	PV	T. Karosas	2024.07	„Administracinis pastatas Lvivo g. 38, Vilniuje. Statybos projektas“	
1107A 0351	PDV	D. Sabaliauskienė	2024.07	STATINIO NUMERIS IR PAVADINIMAS	
A 2040	ARCH.	R. Bimba	2024.07	23/05/02 - 73AS	
	ARCH.	G. Barzdžiukaitė	2024.07	Administracinis pastatas	
				DOKUMENTO PAVADINIMAS	Laida
				VIZUALIZACIJA	0
LT	STATYTOJAS IR (ARBA) UŽSAKOVAS			23/05/02 - 73AS-PP	Brėž. nr. Pušl. nr.
	UAB „Vertical 38“ Jogailos g. 4, LT-01116Vilnius			SA-47	



\*0.00=109.65

	2024.07					
Laida	IŠLEIDIMO DATA	LAIDOS STATUSAS, KEITIMO PRIEŽASTIS (JEI TAIKOMA)				
Atestato Nr.	 ARCHITEKTŪROS KURVIBINĖ GRUPĖ A. Tumėno g. 4-25, Vilnius, tel. 2647464, faks. 2791304, akg@akg.lt			STATINIO PROJEKTO PAVADINIMAS		
13519	PV	T. Karosas	2024.07	„Administracinis pastatas Lvivo g. 38, Vilniuje. Statybos projektas“		
1107A 0351	PDV	D. Sabaliauskienė	2024.07	STATINIO NUMERIS IR PAVADINIMAS		
A 2040	ARCH.	R. Bimba	2024.07	<b>23/05/02 - 73AS</b>		
	ARCH.	G. Barzdžiukaitė	2024.07	Administracinis pastatas		
				DOKUMENTO PAVADINIMAS	Laida	
				VIZUALIZACIJA	0	
LT	STATYTOJAS IR (ARBA) UŽSAKOVAS			23/05/02 - 73AS-PP	Brėž. nr.	Puosl. nr.
	UAB „Vertical 38“ Jogailos g. 4, LT-01116 Vilnius				SA-48	



\*0.00=109.65

	2024.07		
Laida	Išleidimo data	Laidos statusas, keitimo priežastis (jei taikoma)	
Atestato Nr.	 ARCHITEKTŪROS KURYBINĖ GRUPĖ A. Turmėno g. 4-25, Vilnius, tel. 2647464, faks. 2791304, akg@akg.lt		STATINIO PROJEKTO PAVADINIMAS „Administracinis pastatas Lviso g. 38, Vilniuje. Statybos projektas“
13519	PV	T. Karosas	2024.07
1107A 0351	PDV	D. Sabaliauskienė	2024.07
A 2040	ARCH.	R. Bimba	2024.07
	ARCH.	G. Barzdžiukaitė	2024.07
LT	STATYTOJAS IR (ARBA) UŽSAKOVAS UAB „Vertical 38“ Jogailos g. 4, LT-01116Vilnius		STATINIO NUMERIS IR PAVADINIMAS <b>23/05/02 - 73AS</b> Administracinis pastatas
			DOKUMENTO PAVADINIMAS <b>VIZUALIZACIJA</b>
			Laida
			0
			Brėž. nr.
			5A-49
			Puol. nr.
			23/05/02 - 73AS-PP



\*0.00=109.65

	2024.07		
LAIDA	IŠLEIDIMO DATA	LAIDOS STATUSAS, KEITIMO PRIEŽASTIS (JEI TAIKOMA)	
Atestato Nr.	 ARCHITEKTŪROS KURVIBINĖ GRUPĖ A. Tumėno g. 4-25, Vilnius, tel. 2647464, faks. 2791304, akg@akg.lt		STATINIO PROJEKTO PAVADINIMAS  „Administracinis pastatas Lviso g. 38, Vilniuje. Statybos projektas“
13519	PV	T. Karosas	2024.07
1107A 0351	PDV	D. Sabaliauskienė	2024.07
A 2040	ARCH.	R. Bimba	2024.07
	ARCH.	G. Barzdžiukaitė	2024.07
LT	STATYTOJAS IR (ARBA) UŽSAKOVAS  UAB „Vertical 38“ Jogailos g. 4, LT-01116Vilnius		STATINIO NUMERIS IR PAVADINIMAS  <b>23/05/02 - 73AS</b> Administracinis pastatas
			DOKUMENTO PAVADINIMAS  VIZUALIZACIJA
			Laida 0
			Brėž. nr. Pušl. nr. 23/05/02 - 73AS-PP SA-50



\*0.00=109.65

	2024.07								
LAIDA	IŠLEIDIMO DATA	LAIDOS STATUSAS, KEITIMO PRIEŽASTIS (JEI TAIKOMA)							
Atestato Nr.	 ARCHITEKTŪROS KURVIBINĖ GRUPĖ A. Tumėno g. 4-25, Vilnius, tel. 2647464, faks. 2791304, akg@akg.lt			STATINIO PROJEKTO PAVADINIMAS					
13519	PV	T. Karosas	2024.07	„Administracinis pastatas Lvivo g. 38, Vilniuje. Statybos projektas“					
1107A 0351	PDV	D. Sabaliauskienė	2024.07	STATINIO NUMERIS IR PAVADINIMAS					
A 2040	ARCH.	R. Bimba	2024.07	23/05/02 - 73AS					
	ARCH.	G. Barzdžiukaitė	2024.07	Administracinis pastatas					
				DOKUMENTO PAVADINIMAS					
				VIZUALIZACIJA					
				Laida					
				0					
LT	STATYTOJAS IR (ARBA) UŽSAKOVAS							Brėž. nr.	Puol. nr.
	UAB „Vertical 38“ Jogailos g. 4, LT-01116Vilnius			23/05/02 - 73AS-PP				SA-51	



## GRAFINIS INSOLIACIJOS TIKRINIMAS

Insoliacija tikrinama pagal STR 2.02.01:2004 "Gyvenamieji pastatai" reikalavimus:

213. Kiekviename 1-3 kambarių bute turi būti bent vienas, o 4 ir daugiau kambarių butuose - 2 gyvenamieji kambariai, kuriuose bendras insoliacijos laikas lygiadieniais (03. 22 ir 09. 22) - ne trumpesnis kaip 2 valandos. Senamiesčiuose ir miestų centruose su perimetriniu užstatymu - ne trumpesnis kaip 1,5 valandos.

Ir pagal STR 2.02.09:2005 „Vienbučiai ir dvibučiai gyvenamieji pastatai“ reikalavimus:

19.\* Namų insoliacijos reikalavimai yra šie: 1–3 kambarių Name bent viename kambaryje, o 4 ir daugiau kambarių namuose, – bent dviejuose kambariuose kovo 22 d. arba rugsėjo 22 d. insoliacijos trukmė turi būti ne trumpesnė kaip 2,5 valandos. Per šią trukmę tiesioginių saulės spindulių kritimo kampai turi būti ne mažesni kaip:

19.1. vertikalus kampas – 6o (kampas, kurį sudaro saulės spindulys su horizontaliu paviršiumi, esančiu išorinės sienos įstiklinto paviršiaus apatinės dalies lygyje);

19.2. horizontalus kampas – 20o (kampas, kurį sudaro saulės spindulys su išorinės sienos įstiklinto paviršiumi).

Saulės kelio grafikas priimtas 54°40' šiaurės platumos ir 25° rytų ilgumos (Vilniaus miesto koordinatė yra 54°40' šiaurės platumos) kovo mėnesio 22 dieną. Skaičiavimo liniuotė sudaryta pagal knygos "Environmental Science Handbook for Architects and Builders" (S.V.Szokolay, ISBN-10: 047269049, Publisher : John Wiley and Sons (January 1, 1980)) siūlomą metodiką. Pagal knygoje pateiktą metodiką surasti valandiniai saulės kelio azimutai ir pakilimo kampai Vilniaus miesto platumoje (50°40')

Patalpų insoliacija skaičiuojama kovo (rugsėjo) 22 d. Insoliacijos atskaitos taškas - lango centras. Insoliacijos pradžia priimta viena valanda po saulės patekėjimo (7 val. 00 min.), pabaiga - viena valanda iki saulės laidos (17 val. 00 min.). Matavimai atliekami pirmo aukšto butuose arba žemiausiame aukšte kuriame yra įrengti butai, kur insoliacijos laikas mažiausias .

IŠVADA: projektuojamas pastatas nesumažina insoliacijos laiko daugiau negu minimaliai leidžiama teisės aktuose. Nepažeidžia trečiųjų asmenų interesų.

### PASTABA:

Insoliacija skaičiuojama Kovo/Rugsėjo mėn. 22 d.

±0.00=109.65

2024.07			
LAIDA	IŠLEIDIMO DATA	LAIDOS STATUSAS, KEITIMO PRIEŽASTIS (JEI TAIKOMA)	
Atestato Nr.	 ARCHITEKTŪROS KŪRYBINĖ GRUPĖ A. Tumėno g. 4-25, Vilnius, tel. 2647464, faks. 2791304, akg@akg.lt		STATINIO PROJEKTO PAVADINIMAS
			„Administracinis pastatas Lvivo g. 38, Vilniuje. Statybos projektas“
13519	PV	T. Karosas	2024.07
1107A-0351	PDV	D. Sabaliauskienė	2024.07
A 2040	ARCH.	R. Bimba	2024.07
	ARCH.	G. Barzdžiukaitė	2024.07
DOKUMENTO PAVADINIMAS			Laida
INSOLIACIJOS SKAIČIAVIMAI			0
LT	STATYTOJAS IR (ARBA) UŽSAKOVAS		23/05/02 - 73AS-PP
	UAB „Vertical 38“ Jogailos g. 4, LT-01116 Vilnius		
	Brež. nr.	Pusl. nr.	
	SA-52		



VILNIAUS MIESTO SAVIVALDYBĖS ADMINISTRACIJA

INŽINERINIŲ STATINIŲ PROJEKTŲ IR PROJEKTINIŲ PASIŪLYMŲ VERTINIMO  
DARBO GRUPĖS  
PASITARIMO PROTOKOLO IŠRAŠAS

2024-02-29 Nr. A16-251/24(2.1.99E-ARC)

**3. SVARSTYTA.** Dėl Administracinio pastato Lvivo g. 38, Vilnius, statybos projekto projektinių pasiūlymų po viešo susirinkimo su visuomene (IS „Infostatyba“) [PSP-01-240220-00107](https://pdp.vilniausmiestas.lt/infostatyba/PSP-01-240220-00107)

**NUTARTA.**

1. Projektiniams sprendiniams pritarta.
2. Eismo jungtis ties sklypo riba 6,5 m pločio, trinkelį dangos į Lvivo g.
3. Pažymime, kad techninio projekto metu sprendiniai turės atitikti teisės aktų reikalavimus, tame tarpe ir STR 2.06.04:2014 „Gatvės ir vietinės reikšmės keliai. Bendrieji reikalavimai“ p. 126. Garažams ir stovėjimo aikštelėms, kuriose yra iki 50 vietų, galima numatyti tuos pačius įvažiavimus ir išvažiavimus. Esant didesniems garažams ir stovėjimo aikštelėms, būtina numatyti atskirą įvažiavimą ir išvažiavimą arba jie gali būti greta, atskirti skiriamąja juosta, ne siauresne kaip 1,0 m.

Pasitarimo pirmininkas

Robert Markovski

Pasitarimo sekretorė

Danguolė Emilija Baleišytė

Išrašas tikras

**DETALŪS METADUOMENYS**

<b>Dokumento sudarytojas (-ai)</b>	Vilniaus miesto savivaldybė 188710061, Konstitucijos pr. 3, LT-09601, Vilnius
<b>Dokumento pavadinimas (antraštė)</b>	DĖL 2024-02-29 PROTOKOLO Nr. A16-251/24(2.1.99E-ARC) IŠRAŠO PATEIKIMO
<b>Dokumento registracijos data ir numeris</b>	2024-02-29 Nr. A51-31410/24(3.3.2.26E-ARC)
<b>Dokumento gavimo data ir dokumento gavimo registracijos numeris</b>	–
<b>Dokumento specifikacijos identifikavimo žymuo</b>	ADOC-V1.0
<b>Parašo paskirtis</b>	Pasirašymas
<b>Parašą sukūrusio asmens vardas, pavardė ir pareigos</b>	Danguolė Baleišytė, Architektūros skyriaus vyriausioji specialistė, Architektūros skyrius
<b>Sertifikatas išduotas</b>	DANGUOLĖ EMILIJA BALEIŠYTĖ LT
<b>Parašo sukūrimo data ir laikas</b>	2024-02-29 13:42:04 (GMT+02:00)
<b>Parašo formatas</b>	XAdES-T
<b>Laiko žymoje nurodytas laikas</b>	2024-02-29 13:42:22 (GMT+02:00)
<b>Informacija apie sertifikavimo paslaugų teikėją</b>	EID-SK 2016, AS Sertifitseerimiskeskus EE
<b>Sertifikato galiojimo laikas</b>	2022-02-04 15:06:32 – 2025-02-04 15:06:32
<b>Informacija apie būdus, naudotus metaduomenų vientisumui užtikrinti</b>	"Registravimas" paskirties metaduomenų vientisumas užtikrintas naudojant "RCSC IssuingCA, VI Registru centras - i.k. 124110246 LT" išduotą sertifikatą "Dokumentų valdymo sistema Avilys, Vilniaus miesto savivaldybės administracija, į.k. 188710061 LT", sertifikatas galioja nuo 2021-12-20 09:38:49 iki 2024-12-19 09:38:49
<b>Pagrindinio dokumento priedų skaičius</b>	–
<b>Pagrindinio dokumento priedamų dokumentų skaičius</b>	–
<b>Priedamo dokumento sudarytojas (-ai)</b>	–
<b>Priedamo dokumento pavadinimas (antraštė)</b>	–
<b>Priedamo dokumento registracijos data ir numeris</b>	–
<b>Programinės įrangos, kuria naudojantis sudarytas elektroninis dokumentas, pavadinimas</b>	Dokumentų valdymo sistema „Avilys“, versija 3.5.74.2
<b>Informacija apie elektroninio dokumento ir elektroninio (-ių) parašo (-ų) tikrinimą (tikrinimo data)</b>	Atitinka specifikacijos keliamus reikalavimus. Visi dokumente esantys elektroniniai parašai galioja (2024-02-29 13:42:31)
<b>Paieškos nuoroda</b>	–
<b>Papildomi metaduomenys</b>	Nuorašą suformavo 2024-02-29 13:42:31 Dokumentų valdymo sistema „Avilys“

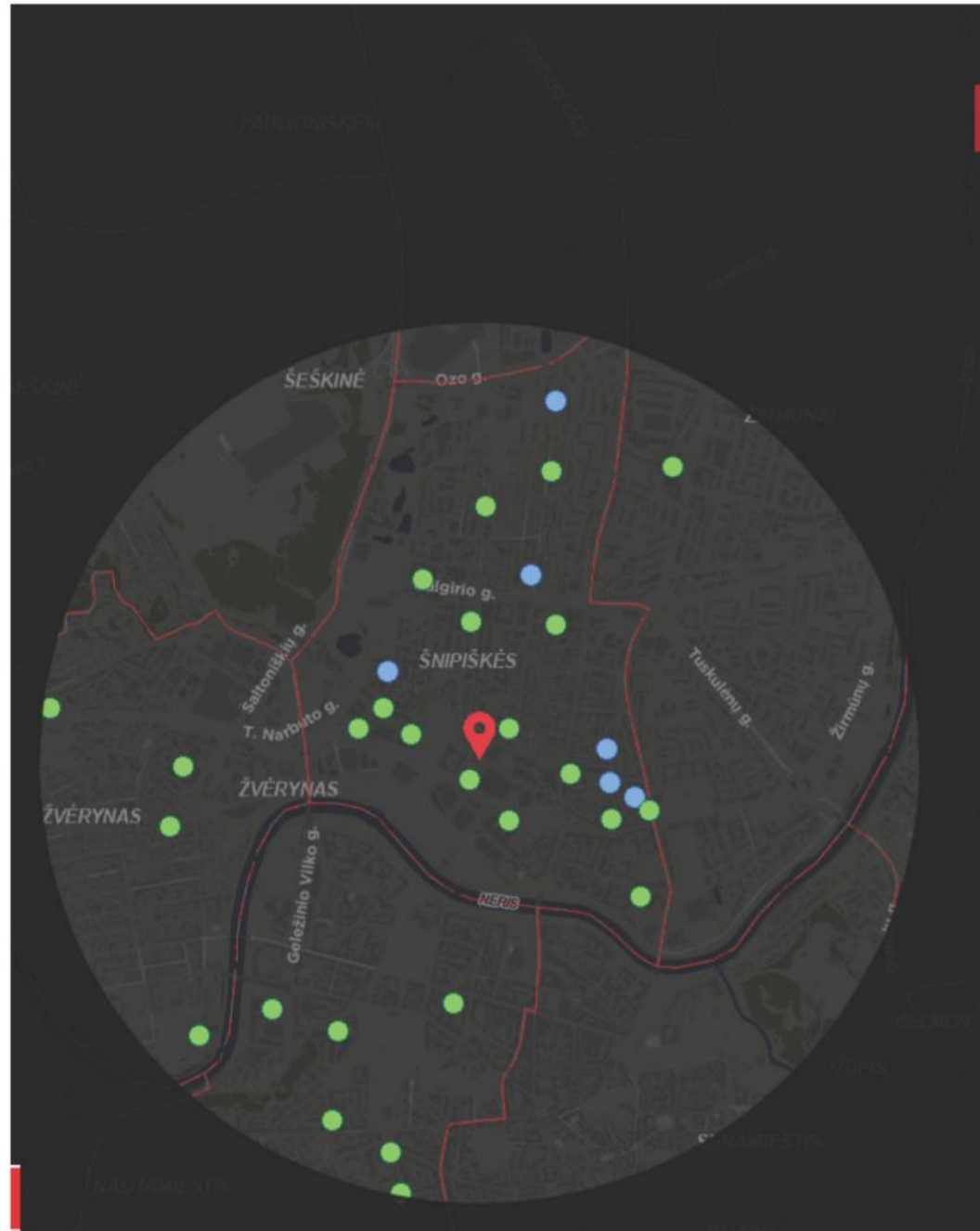

Adresas: Lvivo 38

Atstumas nuo adreso (km): 2

Išplėstiniai filtrai

Filtruoti įstaigas

Rastos įstaigos 2 km spinduliu: 34

- Darželis „Šilagėlė“ (VŠĮ „SG8“)
- Drugelis
- MB Ugdymo ir laisvalaikio centras „Avilukas“
- Mokykla „Sokratas“, UAB
- Neringos Čereškevičienės įmonė „TELE BIM BAM studija“
- Nevalstybinis vaikų darželis „Nendrė“
- Phoenix Leaders Lietuva UAB (Gervuogė)
- Pipiras
- Pumpurėlis (Kalvarijų g. 186)
- Švelnukas

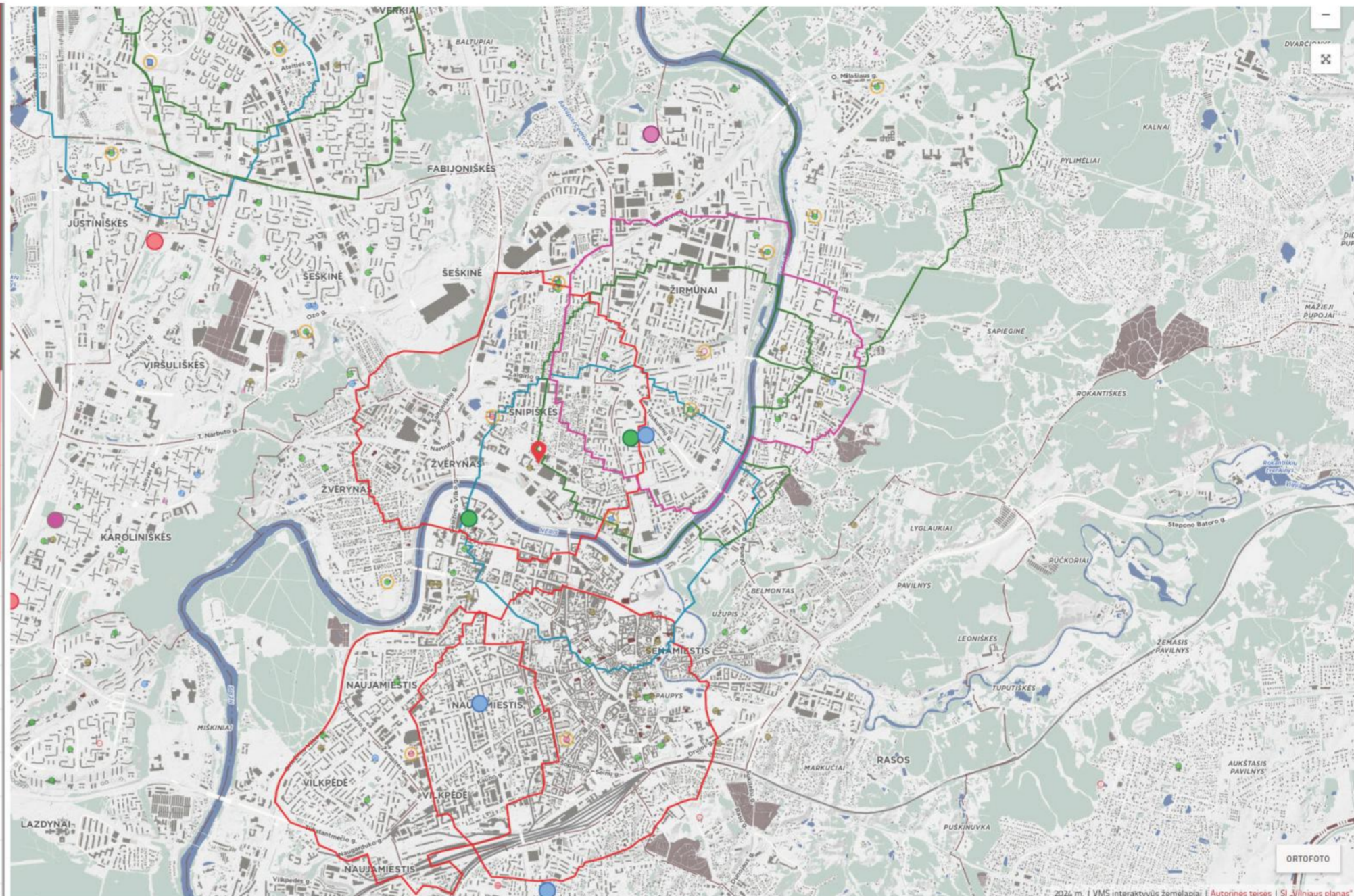

DARŽELIAI 2 KM SPINDULIU

PRISKIRIAMŲ MOKYKLŲ ŽEMĖLAPIS PAGAL TERITORIJĄ (LVIVO38)

Mokyklų filtravimas:

pagal kalbą: Visos k.

pagal klasę: Visos kl.

Lvivo 38

Ieškoti

Lvivo g 38, Vilnius, Šnipiškės  
rastas adresas

9  
pagal rastą adresą priskirtas mokyklų skaičius

priskirtas mokyklų sąrašas:

- Vilniaus šv. Kristoforo gimnazija
- Vilniaus darželis-mokykla „Vaivorykštė“
- Vilniaus Jono Pauliaus II progimnazija
- Vilniaus Varklių mokykla-daugiafunkcis centras (specialioji mokykla)
- Vilniaus Pranciškaus Skorinos gimnazija
- Vilniaus Jono Pauliaus II gimnazija
- Vilniaus Naujamiesčio mokykla
- Vilniaus kunigaikščio Gedimino progimnazija
- Vilniaus „Juventos“ gimnazija
- Vilniaus šv. Kristoforo gimnazija
- Vilniaus darželis-mokykla „Vaivorykštė“
- Vilniaus Jono Pauliaus II progimnazija
- Vilniaus Varklių mokykla-daugiafunkcis centras (specialioji mokykla)
- Vilniaus Pranciškaus Skorinos gimnazija
- Vilniaus Jono Pauliaus II gimnazija
- Vilniaus Naujamiesčio mokykla
- Vilniaus kunigaikščio Gedimino progimnazija
- Vilniaus „Juventos“ gimnazija
- Vilniaus šv. Kristoforo gimnazija
- Vilniaus darželis-mokykla „Vaivorykštė“
- Vilniaus Jono Pauliaus II progimnazija
- Vilniaus Varklių mokykla-daugiafunkcis centras (specialioji mokykla)
- Vilniaus Pranciškaus Skorinos gimnazija
- Vilniaus Jono Pauliaus II gimnazija
- Vilniaus Naujamiesčio mokykla
- Vilniaus kunigaikščio Gedimino progimnazija
- Vilniaus „Juventos“ gimnazija

PASTABA: OBJEKTAS PROJEKTUOJAMAS CENTRINĖJE MIESTO DALYJE, KURIOJE YRA IŠVYSTA UGDYMO ĮSTAIGŲ INFRASTRUKTŪRA. PAGAL STATISTINIUS SKAIČIAVIMUS PASTATEGALI BŪTI APIE 44 VAIKAI. TERITORIJAI YRA PRISKIRIAMOS 9 MOKYKLOS ir 2km SPINDULIU 32 DARŽELIAI, TODĖL PROJEKTUOJAMAME ADMINISTRACINIAME PASTATE, NEMATOME POREIKIO IR BUTINYBĖS ĮRENGTI UGDYMO ĮSTAIGĄ.

PRELIMINARUS GYVENTOJŲ SKAIČIUS

Kambarių skaičius	Buto plotas m <sup>2</sup> (be lodžių)	Butų skaičius pastate	Gyventojų skaičius ( iš jų vaikų)
2K	~45-55	47	65 (-)
3K	~70-80	23	69 (23)
4K	~90-105	9	36 (18)
5K	~120	1	5 (3)
Viso:		<b>80</b>	<b>175 (44)</b>

	Vidutinis kambarių skaičius būste   vnt. <sup>1</sup>				
	2019	2020	2021	2022	2023
Namų ūkiai su vaikais	3,7	3,8	3,6	3,5	3,5
Vienas suaugęs asmuo su vienu ar daugiau vaikų	3,3	3,2	3,1	3,1	3,2
Du suaugę asmenys su vienu vaiku	3,4	3,6	3,3	3,4	3,4
Du suaugę asmenys su dviem vaikais	3,8	3,8	3,8	3,7	3,7
Du suaugę asmenys su trim ir daugiau vaikų	4,0	3,9	3,8	3,7	4,1
Trys ar daugiau suaugusių asmenų su vaikais	4,4	4,7	4,7	4,6	4,0

Šaltiniai:  
1 - iki 2010 m. atskira virtuvė | kambarių skaičių neskaičiuojama. 2011 ir 2012 m. atskira virtuvė įskaičiuojama | kambarių skaičių. Nuo 2013 m. atskira virtuvė laikoma kambariu, jei ji naudojama ne tik maistui ruošti.

Remiantis statistika skaičiuojama, kad 3 kambarių bute gyvena vienas vaikas  
Remiantis statistika skaičiuojama, kad 4 kambarių bute gyvena du vaikai  
Remiantis statistika skaičiuojama, kad 5 kambarių bute gyvena trys vaikai

±0.00=109.65

2024.07		LAIDOS STATUSAS, KEITIMO PRIEŽASTIS (JEI TAIKOMA)	
LAIDA	IŠLEIDIMO DATA	LAIDOS STATUSAS, KEITIMO PRIEŽASTIS (JEI TAIKOMA)	
Atestato Nr.	13519	STATINIO PROJEKTO PAVADINIMAS	
1107A 0351	PV	„Administracinis pastatas Lvivo g. 38, Vilniuje. Statybos projektas“	
A 2040	ARCH.	STATINIO NUMERIS IR PAVADINIMAS	
	ARCH.	23/05/02 - 73AS Administracinis pastatas	
		DOKUMENTO PAVADINIMAS	
		UGDYMO ĮSTAIGŲ ŽEMĖLAPIAI PAGAL TERITORIJĄ	
		Laida	0
LT	STATYTOJAS IR (ARBA) UŽSAKOVAS	Brėž. nr.	Pusl. nr.
	UAB „Vertical 38“ Jogailos g. 4, LT-01116 Vilnius	23/05/02 - 73AS-PP	A.54