

2 Bricks | Architects

Architecture starts when you carefully put two bricks together. There it begins.

Pylimo g. 22-11, Vilnius

info@2bricks.lt

**ADMINISTRACINĖS PASKIRTIES PASTATAS DARIAUS IR GIRĖNO G. 34F, VILNIUJE.
STATYBOS PROJEKTAS**

STATYTOJO PAVADINIMAS	UAB „SNIEGO TAKAS“ [M.K. 304436247 ADMINISTRACINĖS PASKIRTIES PASTATAS DARIAUS IR GIRĖNO G. 34F, VILNIUJE. STATYBOS PROJEKTAS
STATINIO PROJEKTO PAVADINIMAS	2020-01
STATINIO PROJEKTO NR.	PROJEKTINIAI PASIŪLYMAI [PP]
STATINIO PROJEKTO ETAPAS	NAUJA STATYBA
STATYBOS RŪŠIS	7.2 ADMINISTRACINĖS PASKIRTIES PASTATAI
STATINIO NAUDOJIMO PASKIRTIS	YPATINGAS STATINYS
STATINIO KATEGORIJA	2020.03.26
BYLOS (SEGTUVO) IŠLEIDIMO DATA	

PROJEKTUOTOJAS MB „2 BRICKS“	Direktorius	Vytautas Augustinavičius
	Statinio projekto vadovas	Vytautas Augustinavičius [30378] Tel.Nr.: +370 687 24672 el.p.: va@2bricks.lt
	Statinio projekto dalies vadovas	Domantas Kličius [A2110] Tel. Nr.: +370 685 10304 el. p.: domantas.klicius@gmail.com

STATYTOJAS
UAB „SNIEGO TAKAS“

Pritariu:

Direktorius
Darius Zabarskas

TURINYS

1.	Aiškinamasis raštas	3
1.1.	Projektinių pasiūlymų tikslas	3
1.2.	Statinio ar jo dalies statybos vieta	3
1.3.	Statinio ar jo dalies pagrindinė naudojimo paskirtis	4
1.4.	Žemės sklypo teritorijos naudojimo reglamento parametrai	4
1.5.	statinio (pastato) techniniai ir paskirties rodikliai (tarp jų gamybos, kitos planuojamos ūkinės veiklos, paslaugų kiekis, butų, vietų skaičius ir kt.)	5
1.6.	Statinio statybos rūšis	5
1.7.	Projektuojamų statinių sąrašas	5
1.8.	Sklypo planas, esama padėtis	5
1.9.	Sklypo planas, projektiniai sprendiniai	6
1.10.	Architektūriniai sprendiniai	6
1.11.	Laikančiųjų konstrukcijų ir išorinių atitvarų parinkimo motyvai	7
1.12.	Nuotekų tvarkymo pasiūlymai	7
1.13.	Atliekų tvarkymo pasiūlymai	7
1.14.	Orientacinis energinių išteklių (elektros energijos, šilumos, geriamojo vandens, dujų ir kitų išteklių) kiekis ir apsirūpinimo šaltiniai	7
1.15.	Kita	7
1.15.1.	Automobilių ir dviračių stovėjimo vietų poreikis	7
1.15.2.	Trečiųjų šalių interesai	8
2.	Grafinė dalis	9
2.1.	Sklypo planas	9
2.2.	Rūsio planas	10
2.3.	Pirmo aukšto planas	11
2.4.	Antro aukšto planas	12
2.5.	Tipinio aukšto planas	13
2.6.	Fasadas 1-6	14
2.7.	Fasadas F-A	15
2.8.	Fasadas 6-1	16
2.9.	Fasadas A-F	17
2.10.	Pjūvis 1-1	18
2.11.	3D vizualizacija	19
2.12.	3D vizualizacija	20
2.13.	3D vizualizacija	21
2.14.	3D vizualizacija	22
2.15.	3D vizualizacija	23
2.16.	Automobilių stovėjimo vietų užtikrinimo schema	24

1. AIŠKINAMASIS RAŠTAS

1.1. PROJEKINIŲ PASIŪLYMŲ TIKSLAS

Projektiniai pasiūlymai rengiami siekiant:

- išreikšti Statytojo sumanyto projektuoti statinio architektūros ir kitų pagrindinių sprendinių idėją;
- informuoti visuomenę apie visuomenei svarbaus statinio numatomą projektavimą;
- nustatyti specialiuosius reikalavimus;

Projektiniai pasiūlymai yra vienas iš dokumentų, kuriais vadovaujantis bus rengiamas techninis projektas.

1.2. STATINIO AR JO DALIES STATYBOS VIETA

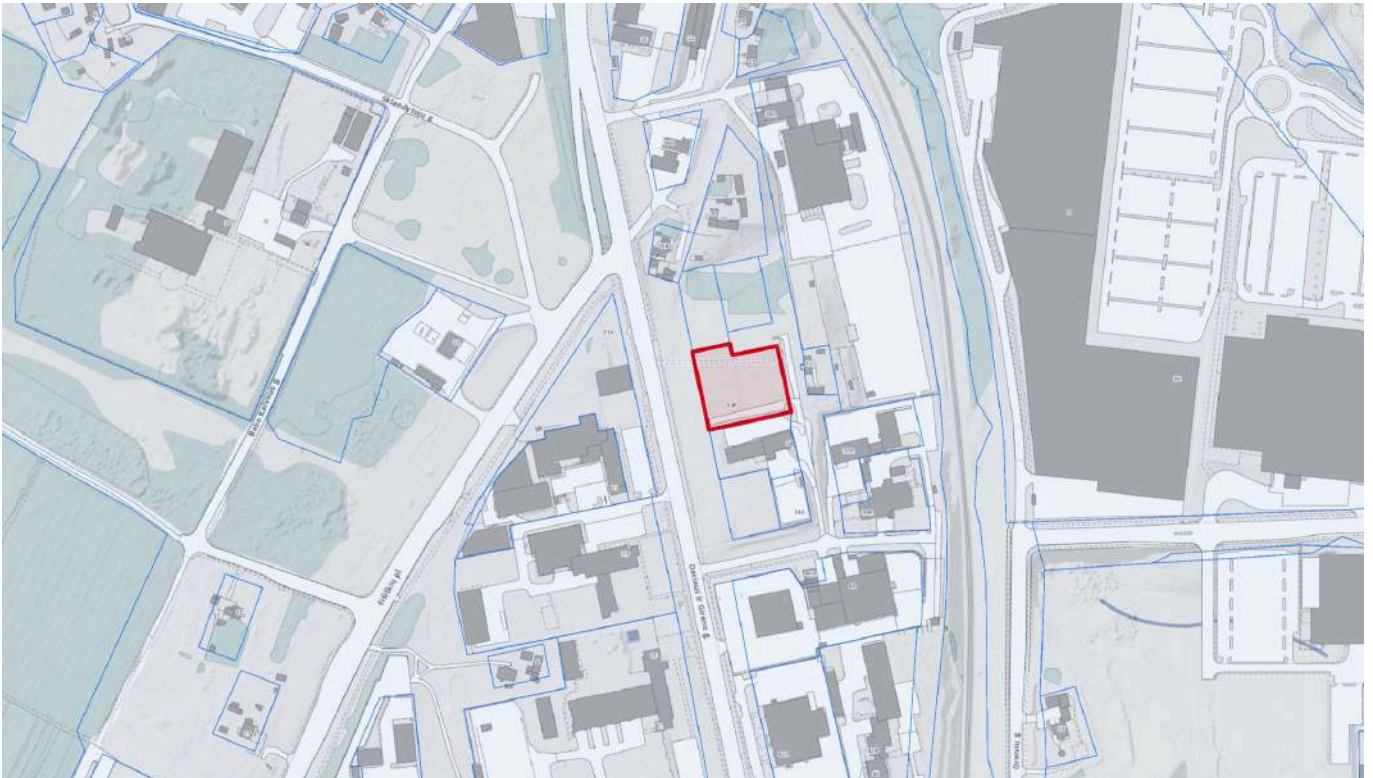

0	2020.03.26	PROJEKTIŲ PASIŪLYMAI		
LAIDA	DATA	LAIDOS STATUSAS		
KVAL. PATV.	2 Bricks Architects Architecture starts when you carefully put two bricks together. There it begins Pylimo g. 22-11, Vilnius info@2bricks.lt +370 687 24672		PROJEKTO NUMERIS: 2020-01 STATINIO PROJEKTO PAVADINIMAS Administracinis pastatas Dariaus ir Girėno g. 34F, Vilniuje. Statybos projektas.	
			STATINIO NUMERIS, PAVADINIMAS Pastato numeris sklypo plane - 01 Administracinis pastatas	
30378	PV/arch	Vytautas Augustinavičius		
A2110	PDV/arch	Domantas Kličius		
			DOKUMENTO PAVADINIMAS Aiškinamasis raštas	Laida 0
LT	STATYTOJAS UAB „Sniego takas“ Dariaus ir Girėno g. 21A, Vilnius		DOKUMENTO ŽYMUO 2020-01-PP-SA-AR-1	Lapas 1 Lapų 6

1.3. STATINIO AR JO DALIES PAGRINDINĖ NAUDOJIMO PASKIRTIS

Pagal STR 1.01.03:2017 „Statinių klasifikavimas“, projektuojamas pastatas priskiriamas:

7.2. administracinės paskirties pastatai – pastatai administraciniam tikslams (bankai, paštas, valstybės ir savivaldybės įstaigos, ambasados, teismai, kiti įstaigų ir organizacijų administraciniai pastatai).

1.4. ŽEMĖS SKLYPO TERITORIJOS NAUDOJIMO REGLAMENTO PARAMETRAI

Sklypuose pastatų sprendiniai projektuojami vadovaujantis Vilniaus miesto savivaldybės patvirtintu detaliuoju planu: „Komunalinės zonos Dariaus ir Girėno gatvėje prie Eišiškių gatvės sankryžos suplanavimo projekto ir sklypo (kadastro Nr. 0101/0080:1082) Dariaus ir Girėno gatvėje detaliojo plano sprendinių keitimas sklypuose (kadastro Nr. 0101/0080:182) ir (kadastro Nr. 0101/0080:0183)“; projekto Nr. DPK-18-23/K-VT-13-18-565; projekto išleidimo data 2018-11

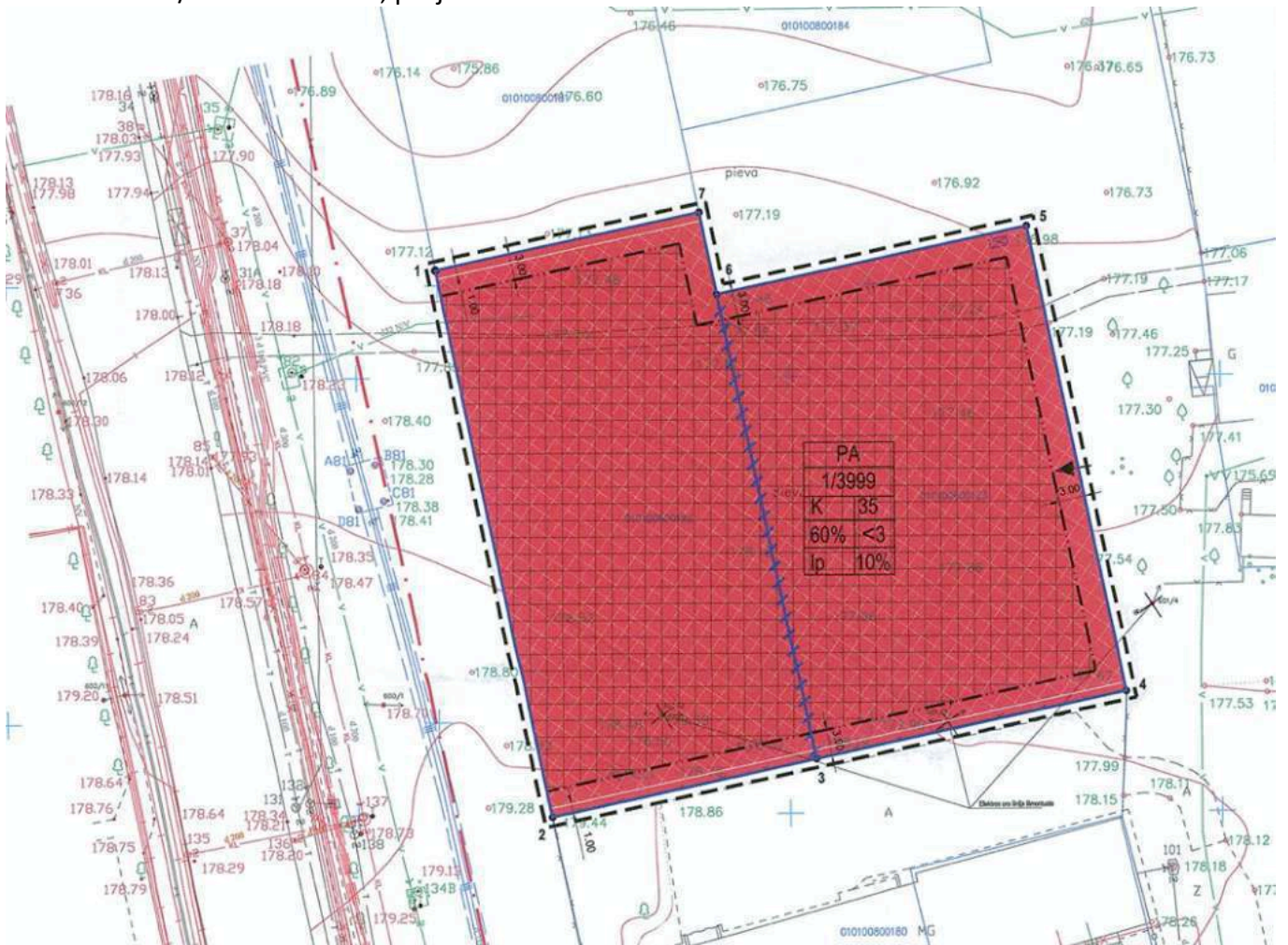

Sklypo dalyje, kurioje planuojamas poilsio paskirties pastatas galioja tokie reglamentai:

- Teritorijos naudojimo tipas – Paslaugų teritorija (PA)
- Žemės naudojimo paskirtis – Kita
- Žemės naudojimo būdai – K (komercinės paskirties objektų teritorijos)
- Leistinas pastatų aukštis (metrais nuo žemės paviršiaus) – 35 m (altitudė 213,00)
- Užstatymo tankis – 60%
- Užstatymo intensyvumas – 3
- Užstatymo tipas - Laisvo planavimo (Ip)
- Statinių aukštų skaičius - 1-10
- Statinių paskirtys - Viešbučių, administracinės, prekybos, paslaugų, maitinimo, sporto paskirties pastatai

2020-01-PP-SA-AR-2	Lapas	Lapų	Laida
	2	6	0

- Priklausomųjų želdynų ir želdinių teritorijos – 10%

Teritorijoje projektuodami vadovaujames galiojančiu detaliuoju planu.

1.5. STATINIO (PASTATO) TECHNINIAI IR PASKIRTIES RODIKLIAI (TARP JŲ GAMYBOS, KITOS PLANUOJAMOS ŪKINĖS VEIKLOS, PASLAUGŲ KIEKIS, BUTŲ, VIETŲ SKAIČIUS IR KT.)

Pavadinimas	Mato vienetas	Kiekis	Pastabos
I SKYRIUS SKLYPAS			
1. sklypo plotas	m ²	3999	
2. sklypo užstatymo intensyvumas	%	273	
3. sklypo užstatymo tankis	%	50	
II SKYRIUS PASTATAI			
1. Pastato paskirties rodikliai (gamybos, kitos planuojamos ūkinės veiklos, paslaugų apimtis, butų, vietų, lovų, bendras ir aptarnaujamų žmonių skaičius, kiti rodikliai).			50 vietų restoranas; 1100 darbo vietų biuruose
2. Pastato bendrasis plotas.*	m ²	12180	10920(antžeminis)
3. Pastato pagrindinis plotas. *	m ²	7735	
4. Pastato tūris.*	m ³	55625	
5. Aukštų skaičius.*	vnt.	8	
6. Pastato aukštis. *	m	35,00	
8. Energinio naudingumo klasė		A+	
9. Pastato (patalpų) akustinio komforto sąlygų klasė		C	
10. Statinio atsparumo ugniai laipsnis		I	Tikslinsis TP pagal GS dalį

Direktorius
Darius Zaharskas

Pritariu:

1.6. STATINIO STATYBOS RŪŠIS

Naujo statinio statyba. Ypatingasis statinys.

1.7. PROJEKTUOJAMŲ STATINIŲ SĄRAŠAS

Projektuojamas vienas administracinės paskirties pastatas

1.8. SKLYPO PLANAS, ESAMA PADĖTIS

Projektuojamo pastato sklype esamų pastatų nėra. Šiuo metu sklype funkcionuoja anksčiau įrengta žvyro dangos automobilių stovėjimo aikštelė.

Reikšmingų medžių sklype nėra, grunto viršutinis sluoksnis - supiltinis. Reljefas žemėja nuo pietinės pusės į šiaurinę (nuo 179,00 iki 177,00).

Iš besiribojančių sklypų užstatymas yra tik šiaurinėje pusėje esančiame sklype (kad. Nr.: 010100800278).

2020-01-PP-SA-AR-3	Lapas	Lapų	Laida
	3	6	0

1.9. SKLYPO PLANAS, PROJEKTINIAI SPRENDINIAI

Sklype projektuojamas 8 aukštų administracinės paskirties pastatas su automobilių stovėjimo aikšte, kurioje telpa 30 automobilių. Likę reikalingos automobilių stovėjimo vietos kompensuojamos šalimais esančiame sklype, kur pagal sutartį Nr. 2020/02/13-01 (žr. pridedamus priedus) nuomojama dar 300 automobilių stovėjimo vietų. Patekimo iš projektuojamo sklypo į nuomojamų automobilių stovėjimo vietų sklypą schema pateikta žemiau:

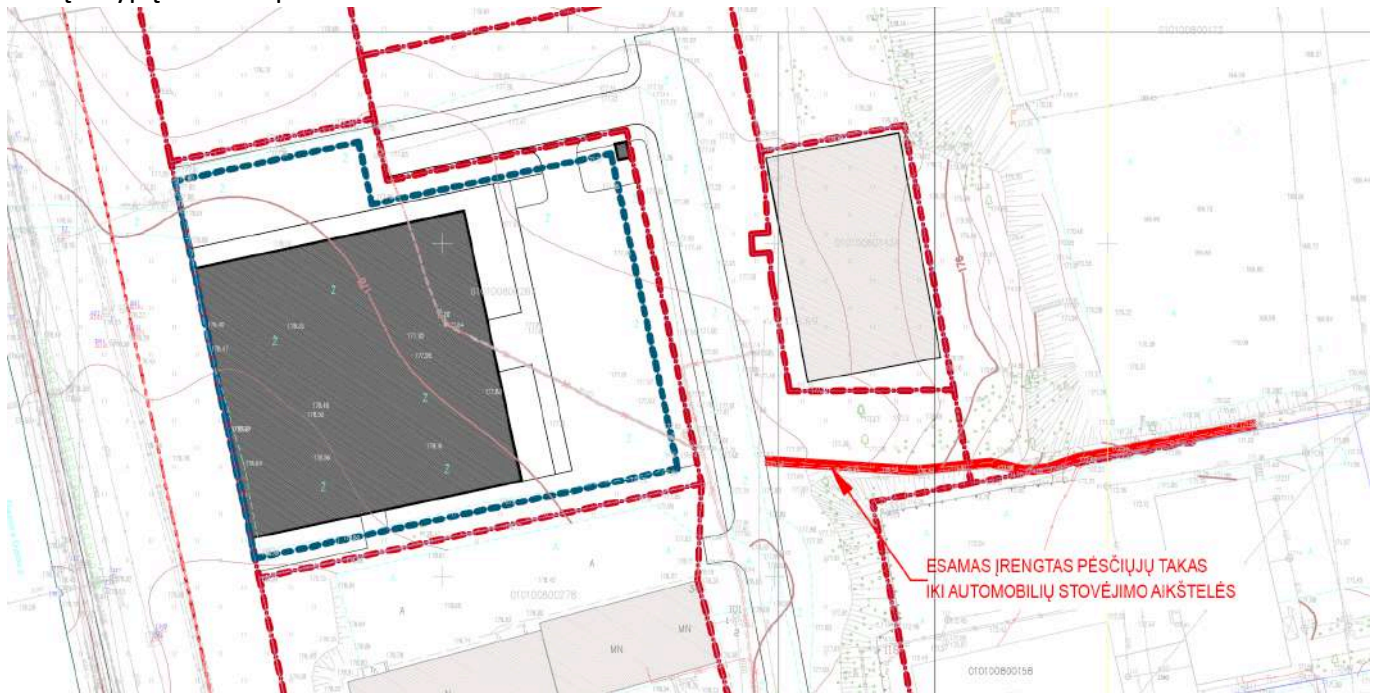

Sklype esančioje automobilių stovėjimo aikštelėje, greta projektuojamo pastato, skiriamos vietos žmonių su negalia autotransportui, elektromobiliams, dviračių statymo vietoms. Automobilių stovėjimo vietų poreikio, dviračių stovėjimo vietų poreikio skaičiavimai pateikti 1.15.1 p.

Patekimas autotransportu į sklypą planuojamas iš anksčiau suprojektuotos gatvės sklypo rytinėje pusėje, vadovaujantis detaliojo plano sprendiniais. Pėstiesiems planuojama įrengti takus ir nuo Dariaus ir Girėno gatvės pusės.

Šalia vieno iš pagrindinių patekimų į projektuojamą pastatą numatomas privažiavimas su autotransportu, kad būtų galimybė prie pat įėjimo išleisti keleivius ar išlaipinti žmones su negalia. Ten pat numatomos poilsio zonos, taip suformuojant eismą aplink šias zonas, ratu. Eismo schema sklype pavaizduota sklypo plano brėžinyje.

Aplink pastatą planuojamos kietos dangos, apželdinimas ir mažosios architektūros elementai, formuojamas reljefas, įrengiama veja.

1.10. ARCHITEKTŪRINIAI SPRENDINIAI

Atsižvelgiant į esamą situaciją sklype ir aplinkinėje teritorijoje, nuspręsta sklype formuoti vieną kvadrato formos pastatą, palei sklypo ribą su Dariaus ir Girėno gatve. Pastato tūris komponuojamas iš dviejų elementų - maksimaliai skaidrios apatinės dalies ir tamsios, neskaidrios viršutinės. Pastato tūrio apatinė dalis visu perimetru įtraukiama gilyn, kad dar labiau padidinti minėtų tūrių vizualinį skirtumą. Šioje dalyje numatoma atvira erdvė su restorano zonomis ir biurų holu, atvira visuomenei. Joje planuojama išeksponuoti lėktuvą CRJ200, jame įrengiant pasitarimų kambarį biurų darbuotojams. Visa pirmo aukšto erdvė planuojama maksimaliai skaidri, kad joje eksponuojamas lėktuvas būtų matomas iš visų pusių. Kad pirmo aukšto erdvėje neatsirastų neskaidrių konstrukcijų, restoranų virtuvės ir pirmo aukšto lankytojams skirti sanmazgai projektuojami rūšio aukšte; evakuacinės laiptinės iš antro aukšto numatomos su stiklinėmis pertvaromis.

2020-01-PP-SA-AR-4	Lapas	Lapų	Laida
	4	6	0

Likusiųose pastato aukštuose planuojami biurai, pasitarimų kambariai, poilsio zonos darbuotojams. Pastato centras planuojamas atviras, per visus aukštus formuojant atriumą iki stiklu perdengto stogo. Taip pirmo aukšto erdvė vizualiai praplečiama iki pat pastato viršutinių aukštų. Antro aukšto atriumo anga planuojama mažesnė, taip aukšto centrinėje dalyje formuojant poilsio zoną darbuotojams. Pastatą aptarnaujantys liftai taip pat planuojami stikliniai, panoraminiai.

Pastato forma paprasta, lengvai suvokiama, įsimenama. Fasadų apdailai pasirinktas metalas ir stiklas - apatinėje dalyje skaidrus, o viršutiniuose aukštuose tokios pat tamsiai pilkos spalvos, kaip ir metaliniai fasado elementai. Viršutinis tūris fasado apdailos detalėmis skaidomas vertikaliomis juostomis, taip fasadui suteikiant ritmo ir smulinant plokštumas į vertikalias linijas.

Prie pastato, šalia restorano zonos, numatoma terasa restorano lankytojams, poilsio zonos biurų darbuotojams.

1.11. LAIKANČIŲJŲ KONSTRUKCIJŲ IR IŠORINIŲ ATITVARŲ PARINKIMO MOTYVAI

Projektuojamas pastato konstrukcijos:

Pamatai – poliniai

Rūsio sienos – gelžbetoninės (surenkamos arba liejamos vietoje)

Kolonos - gelžbetoninės (surenkamos arba liejamos vietoje)

Sienos - gelžbetoninės (surenkamos arba liejamos vietoje) arba mūrinės

Perdangos – surenkamos su monolitiniiais ruožais.

Išorinės atitvaros – langinė fasadų sistema su apšiltintais ruožais.

1.12. NUOTEKŲ TVARKYMO PASIŪLYMAI

Planuojama tiek lietaus ir buitines nuotekas šalinti į centralizuotus miesto tinklus.

1.13. ATLIEKŲ TVARKYMO PASIŪLYMAI

Susidarančios atliekos bus rūšiuojamos ir laikinai kaupiamos požeminiuose konteineriuose, bus sudaryta sutartis su komunalines atliekas tvarkančia įmone dėl periodinio atliekų išvežimo.

1.14. ORIENTACINIS ENERGINIŲ IŠTEKLIŲ (ELEKTROS ENERGIJOS, ŠILUMOS, GERIAMOJO VANDENS, DUJŲ IR KITŲ IŠTEKLIŲ) KIEKIS IR APSIRŪPINIMO ŠALTINIAI

Elektros energija bus imama iš miesto elektros tinklų. Šildymas planuojamas iš centralizuotų miesto tinklų. Vanduo bus tiekiamas iš centralizuotų tinklų.

Tikslūs energiniai poreikiai bus tikslinami techninio projekto metu.

1.15. KITA

1.15.1. AUTOMOBILIŲ IR DVIRAČIŲ STOVĖJIMO VIETŲ POREIKIS

Projektuojamame pastate numatytos dvi skirtingos naudojimo paskirtys:

	Plotas	Auto poreikis	Dviračių poreikis
Restoranai	490 m ²	33	-
Biurai	7250 m ²	290	30

Kiekvienai iš šių numatytų paskirčių STR 2.06.04:2014 „Gatvės ir vietinės reikšmės keliai. Bendrieji reikalavimai“ 30 lentelėje nustatomas toks automobilių vietų poreikis:

2020-01-PP-SA-AR-5	Lapas	Lapų	Laida
	5	6	0

Nr.	Pastatų	Minimalus automobilių stovėjimo vietų skaičius
4.	Administracinės paskirties pastatai	1 vieta 25m ² pagrindinio ploto
7.	Maitinimo paskirties pastatai	1 vieta 15m ² pagrindinio ploto

Kiekvienai iš šių numatytų paskirčių STR 2.06.04:2014 „Gatvės ir vietinės reikšmės keliai. Bendrieji reikalavimai“ 43 lentelėje nustatomas toks dviračių vietų poreikis:

Nr.	Pastatai	Minimalus stovėjimo vietų skaičius
1.	Administracinės, visuomeninės įstaigos, biurai	1 vieta 250 m ² pagrindinio ploto

1.15.2. TREČIŲJŲ ŠALIŲ INTERESAI

Projektuojamas pastatas išdėstytas sklype neišlaikant atstumo iki pietinėje pusėje esančio sklypo (kad. nr. 010100800278) ribos, kai aukštesniems nei 8,5m statiniams, kiekvienam papildomam aukščio metrui reikia didinti 3m atstumą papildomai 0,5m. Tuo tikslu iš minėto sklypo savininko gautas rašytinis sutikimas.

Atitinkamas atstumas iki šiaurinėje pusėje esančio sklypo (kad. nr. 010100800181) yra išlaikomas, šio sklypo savininko interesai nėra pažeidžiami.

NŽT sutikimui dėl pastato atstumo iki sklypo ribos bus pateikta schema patvirtintų projektinių pasiūlymų pagrindu.

SPDV



Vytautas Augustinavičius

2020-01-PP-SA-AR-6	Lapas	Lapų	Laida
	6	6	0

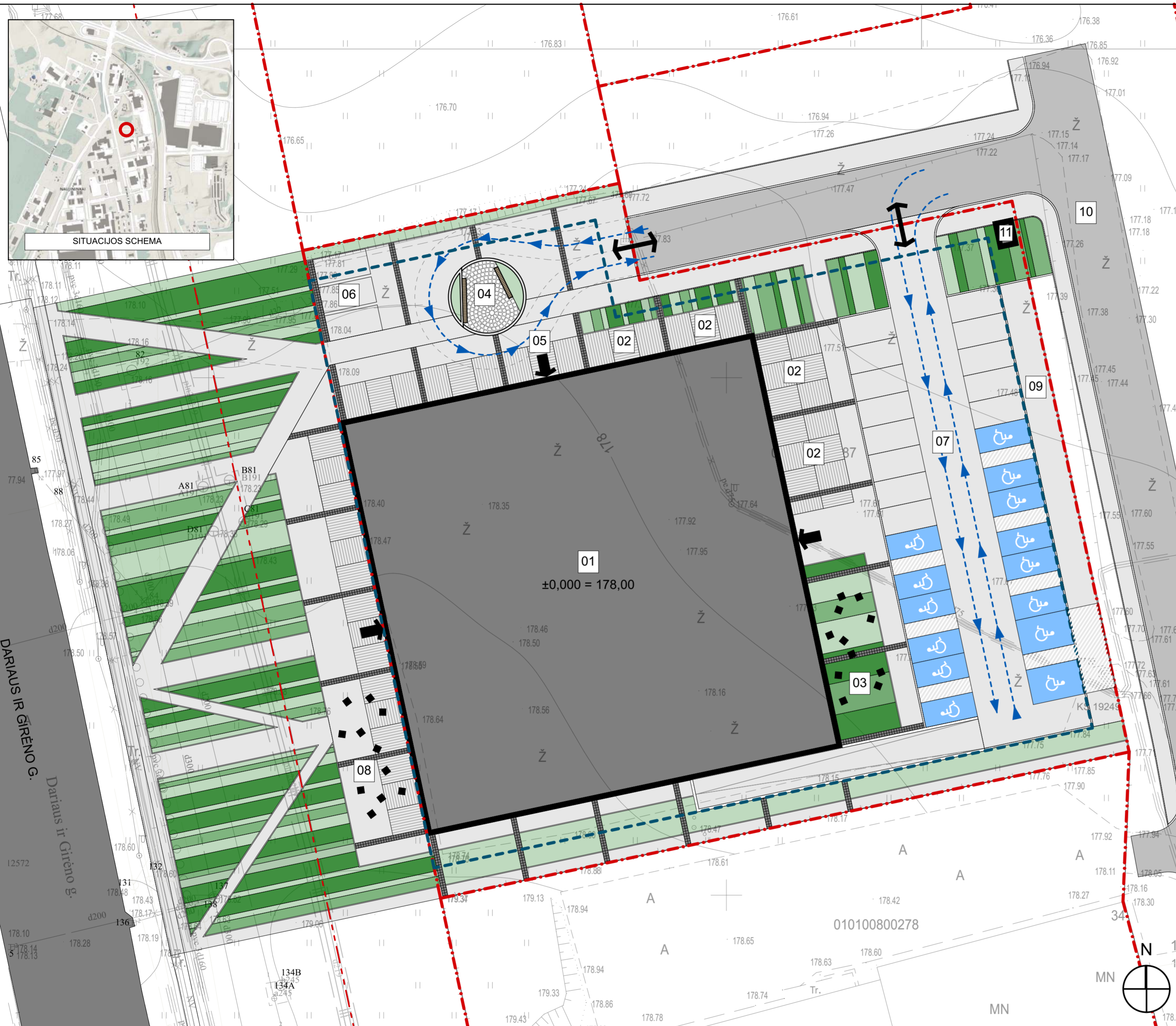

BENDRIEJI RODIKLIAI

SKLYPO PLOTAS	3999 M ²
UŽSTATYTAS PLOTAS	1990 M ²
UŽSTATYMO TANKIS	50% (MAX 60%)
UŽSTATYMO INTENSIVUMAS	273% (max 300%)
PROJEKTUOJAMO PASTATO BENDRAS PLOTAS	12180 M ²
PROJEKTUOJAMO PASTATO PAGRINDINIS PLOTAS	7735 M ²
PROJEKTUOJAMO PASTATO PAGALBINIS PLOTAS	4440 M ²
PROJEKTUOJAMO PASTATO RŪŠIO PLOTAS	1260 M ²
PROJEKTUOJAMO PASTATO ANTŽEMINĖS DALIES PLOTAS	10920 M ²
SKLYPO ŽELDINIŲ PLOTAS	455 M ² (MIN 400 M ²)
SKLYPE NUMATOMŲ AUTOMOBILIŲ STOVĖJIMO VIETŲ SKAIČIUS	31 VNT.
AUTOMOBILIŲ STOVĖJIMO VIETŲ POREIKIS SKLYPE (ŽR. AIŠKINAMĄJĄ DALĮ)	322 VNT.
AUTOMOBILIŲ STOVĖJIMO VIETŲ SKAIČIUS, SKIRTAS ŽMONIŲ SU NEGALIA TRANSPORTUI	10 VNT. "A" IR 2VNT. "B" TIPO
NUMATOMAS DVIRAČIŲ STOVĖJIMO VIETŲ SKAIČIUS	30 VNT.

EKSPLIKACIJA

- 01 PROJEKTUOJAMAS ADMINISTRACINĖS PASKIRTIES PASTATAS
- 02 RESTORANO TERASOS ZONA
- 03 POILSIO ZONA, APŽELDINTA
- 04 POILSIO ZONA
- 05 SVEČIŲ IR ŽMONIŲ SU NEGALIA IŠLAIPINIMO VIETA PRIE ĮEJIMO PROJEKTUOJAMĄ PASTATĄ
- 06 AUTOMOBILIŲ STOVĖJIMO AIKŠTELĖ (VIP)
- 07 AUTOMOBILIŲ STOVĖJIMO AIKŠTELĖ
- 08 POILSIO ZONA
- 09 POŽEMINIŲ ATLEKŲ RŪŠIAVIMO KONTEINERIŲ VIETA
- 10 ANKSCIAU SUPROJEKTUOTA GATVĖ. SLD NR. LSNS-01-180319-00399
- 11 ANKSCIAU SUPROJEKTUOTA MODULINĖ TRANSFORMATORINĖ

SUTARTINIAI ŽYMĖJIMAI

- SKLYPŲ RIBOS
- DETALIUOJU PLANU NUSTATYTA LEIDŽIAMA UŽSTATYTI ANTŽEMINIAIS STATINIAIS TERITORIJA
- DARIAUS IR GIRĖNO G. RAUDONOJI LINIJA
- PATEKIMAS Į SKLYPĄ
- PAGRINDINIAI PATEKIMAI Į PASTATĄ
- AUTOMOBILIŲ EISMO SCHEMA SKLYPE
- PROJEKTUOJAMAS ADMINISTRACINĖS PASKIRTIES PASTATAS
- AKMENINĖS PLYTELĖS SU METALO JUOSTŲ INTARPAIS
- AKMENINĖS TRINKELĖS (TAMSAI PILKOS / JUODOS)
- AKMENINĖS TRINKELĖS
- TERASA
- ASFALTO DANGA
- VEJA
- ĮVAIRIŲ TIPŲ SKIRTINGI VEJOS / SAMANŲ / KT. PLOTAI
- ŽN AUTOMOBILIŲ STOVĖJIMO VIETOS
- DVIRAČIŲ STOVĖJIMO VIETOS
- BETONINIAI SUOLIUKAI
- MEDINIAI SUOLIUKAI

0	2020-03-26	Visuomenės informavimui
LAIDA	IŠLEIDIMO DATA	LAIDOS STATUSAS. KEITIMO PRIEŽASTIS (JEI TAIKOMA)
2 Bricks Architects <small>Architecture starts when you carefully put two bricks together. There it begins.</small> Pylimo g. 22-11, Vilnius info@2bricks.lt +370 687 24672		Statinio projekto pavadinimas: Administracinis pastatas Dariaus ir Girėno g. 34F, Vilniuje. Statybos projektas.
Atestato Nr.	30378	PV / Arch. Vytautas Augustinavičius
A2110	SPDV / Arch.	Domantas Kličiūsis
		Statinio numeris ir pavadinimas: 01 Administracinės paskirties pastatas
		Dokumento pavadinimas: SKLYPO PLANAS 1:300
		Laida
		O
LT	Statytojas: UAB „Sniego takas“ Dariaus ir Girėno g. 21A, Vilnius.	Dokumento žymuo: 2020-01-01-PP-SP-01
		Lapas
		Lapų
		1 1



RŪSYS	
V1 KORIDORIUS	81,97
V1 PAG. PATALPOS	51,53
V1 SANDELIAVIMAS	644,80
V1 TECHNINĖS PAT.	328,46
V1 VAIKŲ ŽAIDIMŲ KAMB.	171,50
V1 VIRTUVĖS	225,02
V1 WC	35,38
	1 538,66 m²

0	2020-03-26	Visuomenės informavimui	
LAIDA	IŠLEIDIMO DATA	LAIDOS STATUSAS. KEITIMO PRIEŽASTIS (JEI TAIKOMA)	
2 Bricks Architects <small>Architecture starts when you carefully put two bricks together. There it begins.</small>		Statinio projekto pavadinimas: Administracinis pastatas Dariaus ir Girėno g. 34F, Vilniuje. Statybos projektas.	
Atestato Nr.	Pylimo g. 22-11, Vilnius info@2bricks.lt +370 687 24672	Statinio numeris ir pavadinimas: 01 Administracinės paskirties pastatas	
30378	PV / Arch. Vytautas Augustinavičius	Dokumento pavadinimas: RŪSIO PLANAS 1:250, 1:1	
A2110	SPDV / Arch. Domantas Kličius		
LT	Statytojas: UAB „Sniego takas“ Dariaus ir Girėno g. 21A, Vilnius.	Dokumento žymuo: 2020-01-01-PP-SA-01	
		Lapas	Lapų
		1	1

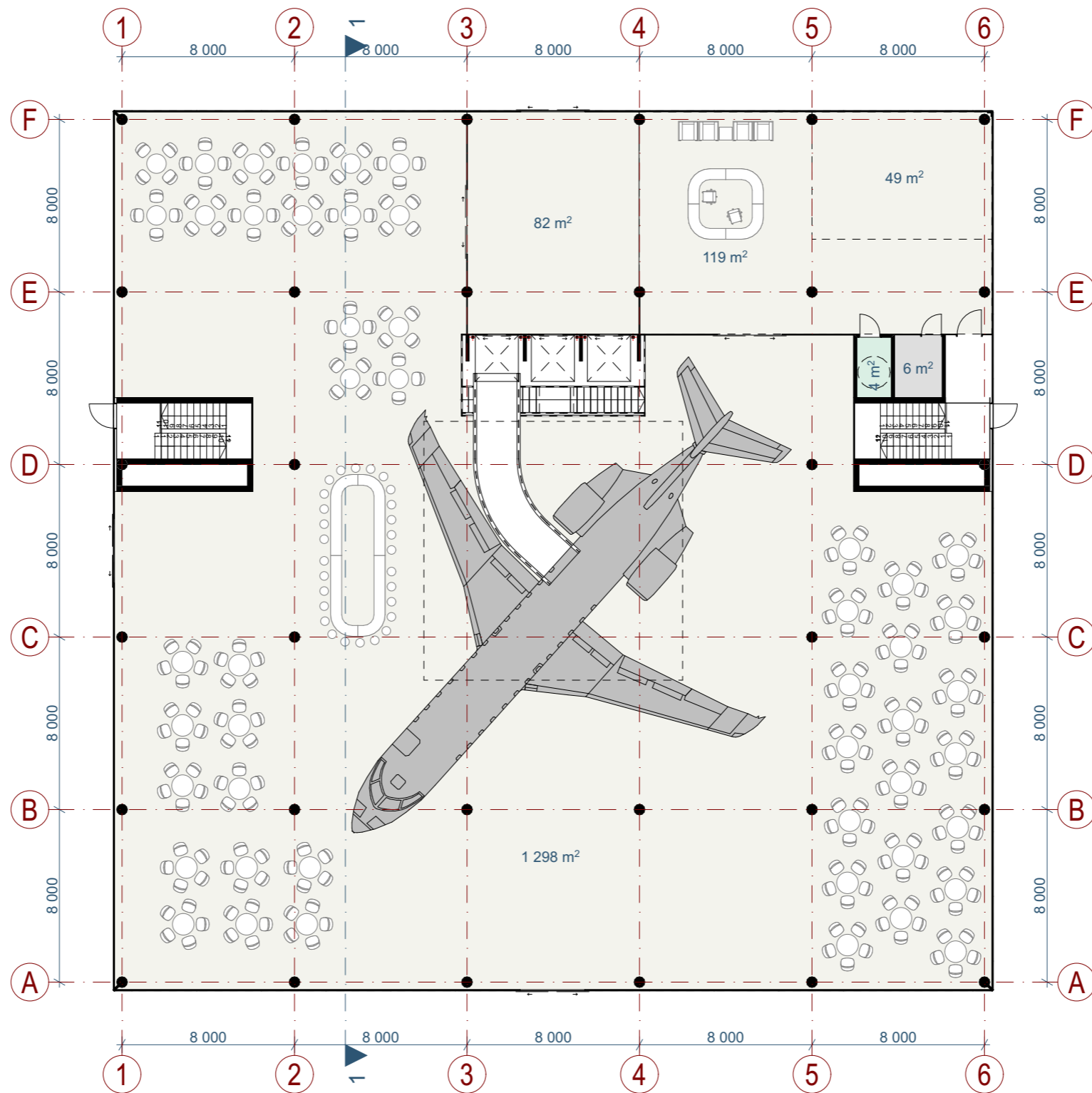

PIRMAS AUKŠTAS	
V1 APSAUGA	6,42
V1 FOJE	82,19
V1 RECEPCIJA	168,60
V1 RESTORANAI	1 298,11
V1 WC	4,48
	1 559,80 m²

0	2020-03-26	Visuomenės informavimui					
Laida	IŠLEIDIMO DATA	LAIDOS STATUSAS. KEITIMO PRIEŽASTIS (JEI TAIKOMA)					
2 Bricks Architects <small>Architecture starts when you carefully put two bricks together. There it begins.</small>		Statinio projekto pavadinimas: Administracinis pastatas Dariaus ir Girėno g. 34F, Vilniuje. Statybos projektas.					
Atestato Nr.	Pylimo g. 22-11, Vilnius info@2bricks.lt +370 687 24672	Statinio numeris ir pavadinimas: 01 Administracinės paskirties pastatas					
30378	PV / Arch. Vytautas Augustinavičius	Dokumento pavadinimas: PIRMO AUKŠTO PLANAS 1:250, 1:1					
A2110	SPDV / Arch. Domantas Kličius						
LT	Statytojas: UAB „Sniego takas“ Dariaus ir Girėno g. 21A, Vilnius.	Dokumento žymuo: 2020-01-01-PP-SA-02	<table border="1"> <tr> <th>Lapas</th> <th>Lapų</th> </tr> <tr> <td>1</td> <td>1</td> </tr> </table>	Lapas	Lapų	1	1
Lapas	Lapų						
1	1						

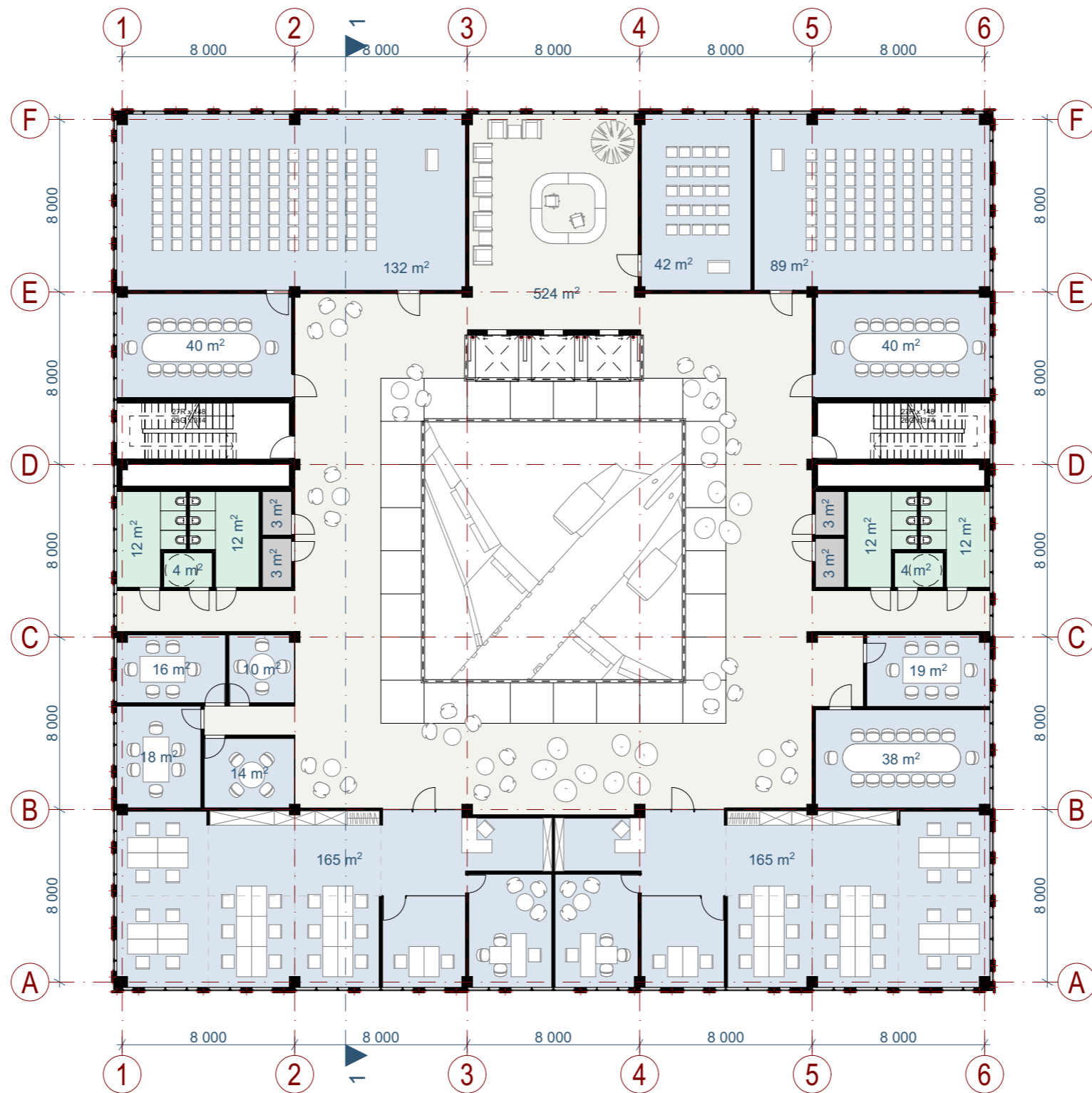

ANTRAS AUKŠTAS	
V1 BENDROS PAT.	524,26
V1 BIURAI	330,52
V1 PAG. PAT.	11,60
V1 PASITARIMAI	456,75
V1 WC	56,20
	1 379,33 m²

0	2020-03-26	Visuomenės informavimui	LAIIDOS STATUSAS. KEITIMO PRIEŽASTIS (JEI TAIKOMA)	
LAIIDA	IŠLEIDIMO DATA			
2 Bricks Architects Architecture starts when you carefully put two bricks together. There it begins.		Statinio projekto pavadinimas: Administracinis pastatas Dariaus ir Girėno g. 34F, Vilniuje. Statybos projektas.		
Atestato Nr.	Pylimo g. 22-11, Vilnius info@2bricks.lt +370 687 24672	Statinio numeris ir pavadinimas: 01 Administracinės paskirties pastatas		
30378	PV / Arch. Vytautas Augustinavičius			
A2110	SPDV / Arch. Domantas Kličius			
		Dokumento pavadinimas: ANTRO AUKŠTO PLANAS 1:250, 1:1		Laida 0
LT	Statytojas: UAB „Sniego takas“ Dariaus ir Girėno g. 21A, Vilnius.	Dokumento žymuo: 2020-01-01-PP-SA-03		Lapas 1
				Lapų 1

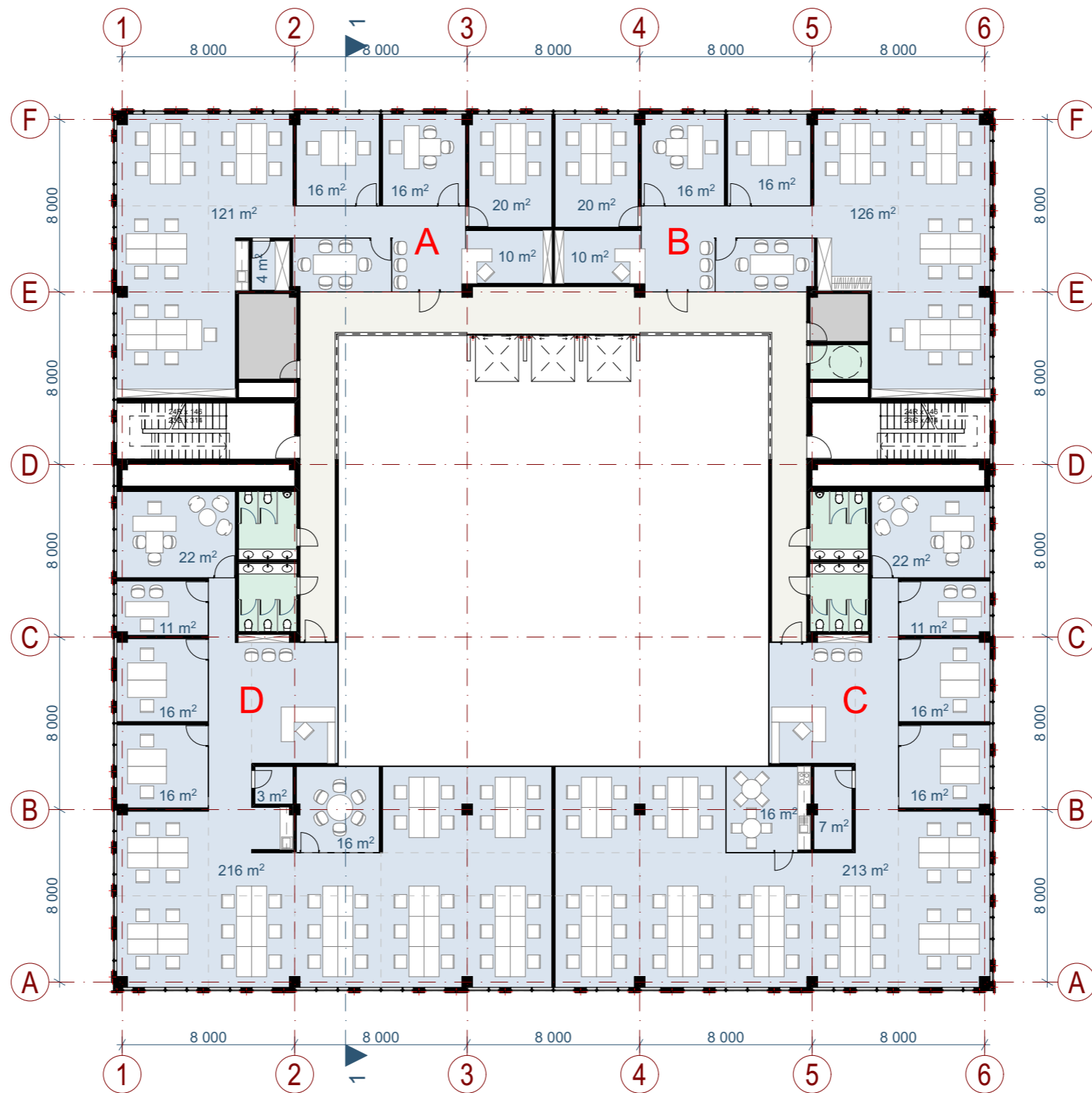

V1 BENDROS PAT.	98,28
V1 BIURAS A	187,67
V1 BIURAS B	188,62
V1 BIURAS C	300,47
V1 BIURAS D	300,28
V1 PAG. PAT.	16,74
V1 WC	39,01
	1 131,07 m²

0	2020-03-26	Visuomenės informavimui	LAIDOS STATUSAS. KEITIMO PRIEŽASTIS (JEI TAIKOMA)	
LAIDA	IŠLEIDIMO DATA			
2 Bricks Architects Architecture starts when you carefully put two bricks together. There it begins.		Statinio projekto pavadinimas: Administracinis pastatas Dariaus ir Girėno g. 34F, Vilniuje. Statybos projektas.		
Atestato Nr.	Pylimo g. 22-11, Vilnius info@2bricks.lt +370 687 24672	Statinio numeris ir pavadinimas: 01 Administracinės paskirties pastatas		
30378	PV / Arch. Vytautas Augustinavičius			
A2110	SPDV / Arch. Domantas Kličius			
		Dokumento pavadinimas: TIPINIO AUKŠTO PLANAS (4 BUIRAI) 1:250, 1:1		Laida 0
LT	Statytojas: UAB „Sniego takas“ Dariaus ir Girėno g. 21A, Vilnius.	Dokumento žymuo: 2020-01-01-PP-SA-04		Lapas 1
				Lapų 1

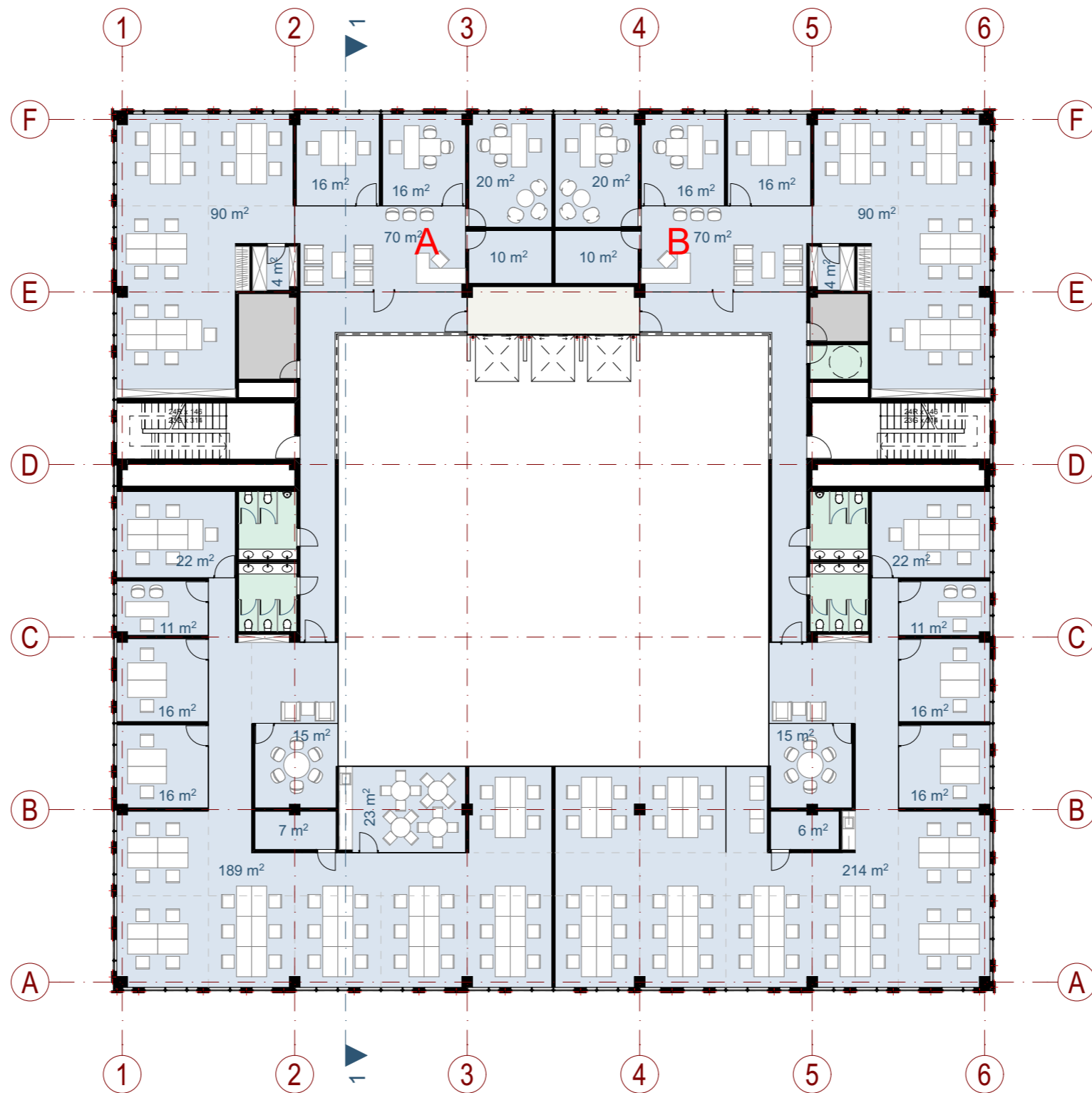

V1 BENDROS PAT.	17,36
V1 BIURAS A	554,88
V1 BIURAS B	554,77
	1 127,01 m²

0	2020-03-26	Visuomenės informavimui	
Laida	IŠLEIDIMO DATA	Laidos statusas. Keitimo priežastis (jei taikoma)	
2 Bricks Architects <small>Architecture starts when you carefully put two bricks together. There it begins.</small>		Statinio projekto pavadinimas: Administracinis pastatas Dariaus ir Girėno g. 34F, Vilniuje. Statybos projektas.	
Atestato Nr.	Pylimo g. 22-11, Vilnius info@2bricks.lt +370 687 24672	Statinio numeris ir pavadinimas: 01 Administracinės paskirties pastatas	
30378	PV / Arch. Vytautas Augustinavičius	Dokumento pavadinimas: TIPINIO AUKŠTO PLANAS (2 BIURAI) 1:1, 1:250	
A2110	SPDV / Arch. Domantas Kličius		
LT	Statytojas: UAB „Sniego takas“ Dariaus ir Girėno g. 21A, Vilnius.	Dokumento žymuo: 2020-01-01-PP-SA-05	
		Lapas	Lapų
		1	1

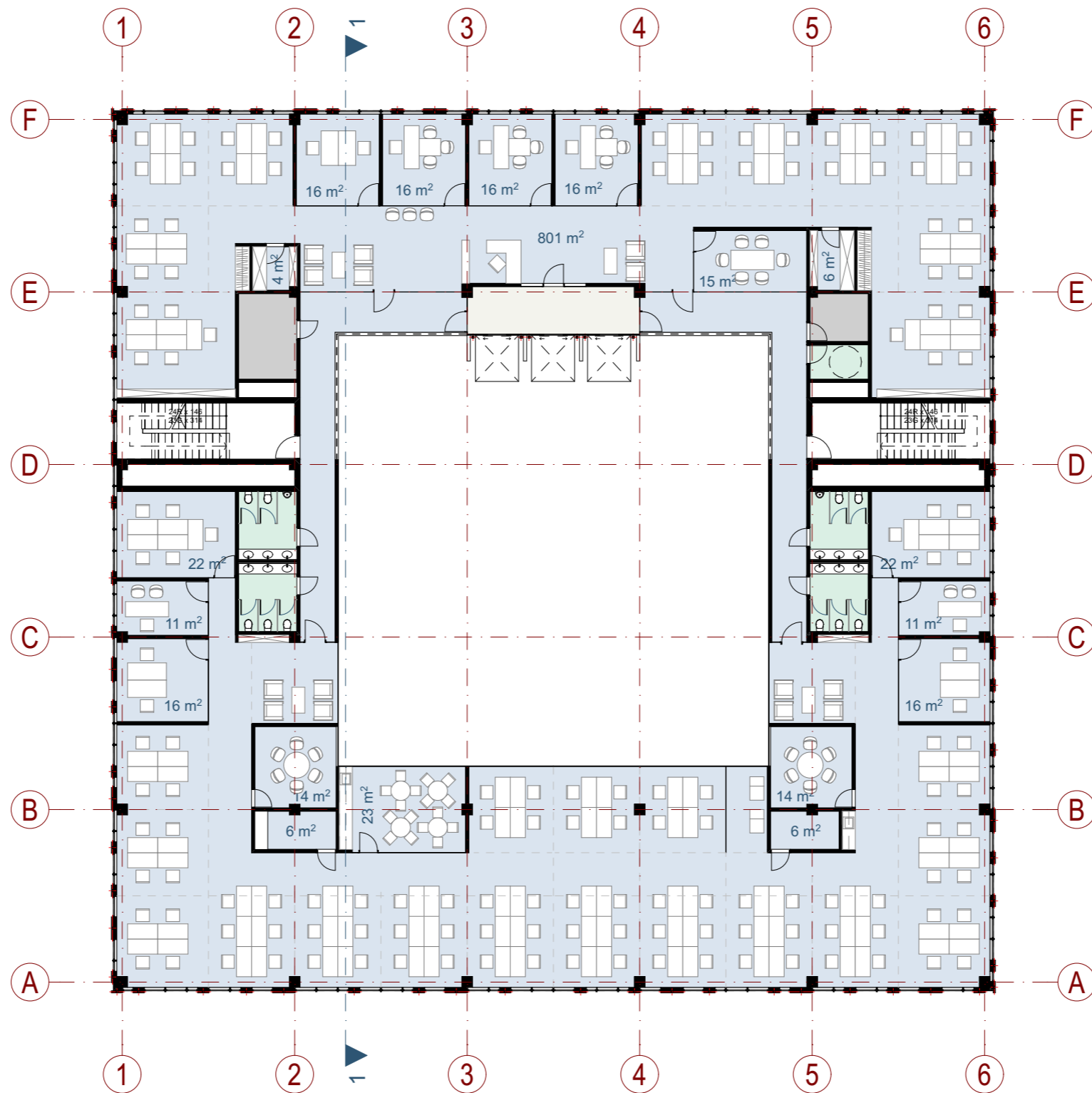

V1 BENDROS PAT.	17,36
V1 BIURASA	1 109,11
	1 126,47 m²

0	2020-03-26	Visuomenės informavimui	
LAI DA	IŠLEIDIMO DATA	LAIDOS STATUSAS. KEITIMO PRIEŽASTIS (JEI TAIKOMA)	
	2 Bricks Architects Architecture starts when you carefully put two bricks together. There it begins.		Statinio projekto pavadinimas: Administracinis pastatas Dariaus ir Girėno g. 34F, Vilniuje. Statybos projektas.
Atestato Nr.	Pylimo g. 22-11, Vilnius info@2bricks.lt +370 687 24672		Statinio numeris ir pavadinimas:
30378	PV / Arch.	Vytautas Augustinavičius	01 Administracinės paskirties pastatas
A2110	SPDV / Arch.	Domantas Kličius	
			Dokumento pavadinimas: TIPINIO AUKŠTO PLANAS (1 BIURAS) 1:1, 1:250
			Laida O
LT	Statytojas: UAB „Sniego takas“ Dariaus ir Girėno g. 21A, Vilnius.	Dokumento žymuo: 2020-01-01-PP-SA-06	Lapas 1
			Lapų 1

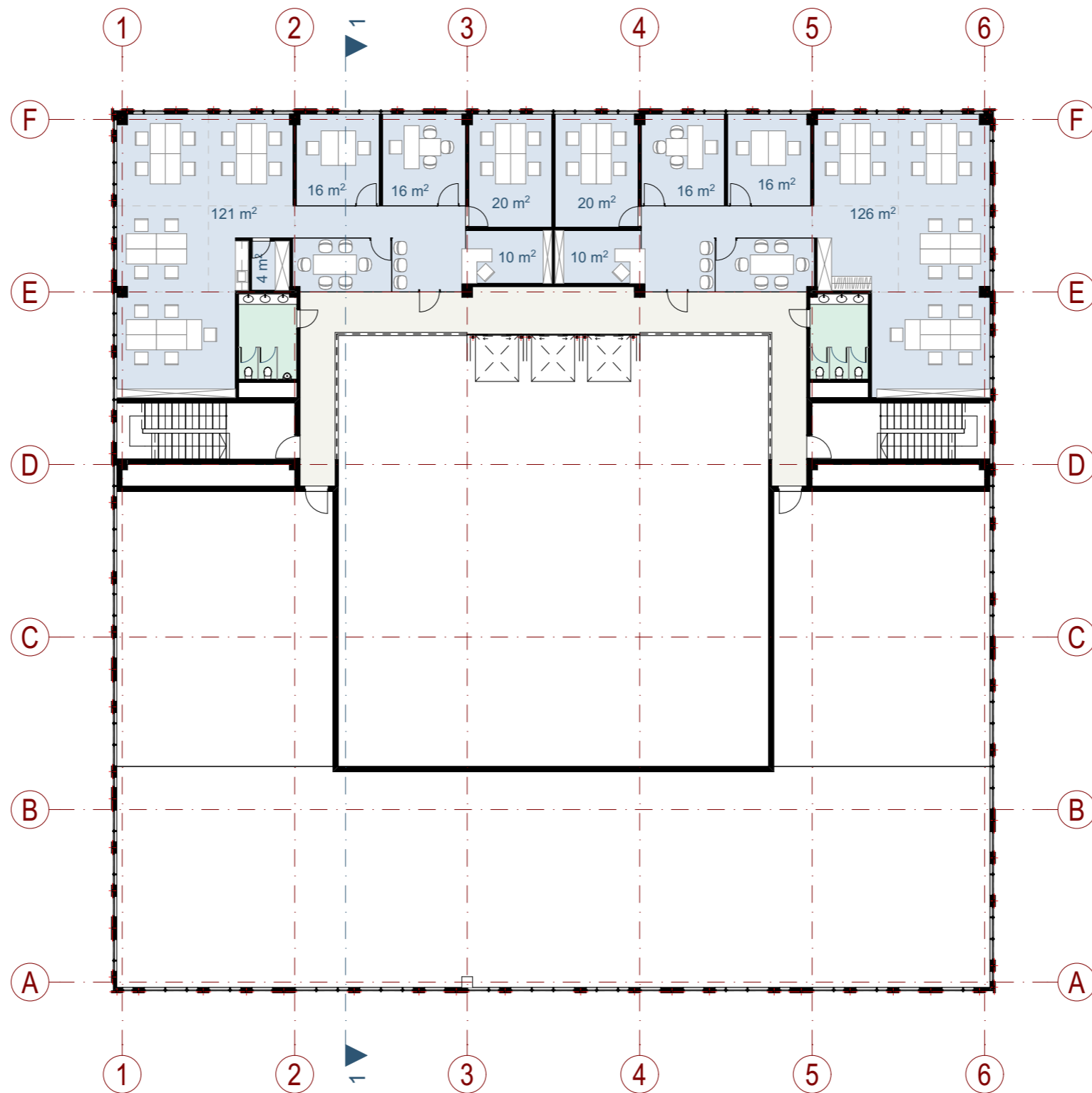

AŠTUNTAS AUKŠTAS	
V1 BENDROS PAT.	72,99
V1 BIURAS A	187,66
V1 BIURAS B	188,62
V1 WC	21,46
	470,73 m²

0	2020-03-26	Visuomenės informavimui	
LAIDA	IŠLEIDIMO DATA	LAIDOS STATUSAS. KEITIMO PRIEŽASTIS (JEI TAIKOMA)	
	2 Bricks Architects <small>Architecture starts when you carefully put two bricks together. There it begins.</small>		Statinio projekto pavadinimas: Administracinis pastatas Dariaus ir Girėno g. 34F, Vilniuje. Statybos projektas.
Atestato Nr.	Pylimo g. 22-11, Vilnius info@2bricks.lt +370 687 24672		Statinio numeris ir pavadinimas: 01 Administracinės paskirties pastatas
30378	PV / Arch.	Vytautas Augustinavičius	Dokumento pavadinimas: AŠTUNTO AUKŠTO PLANAS 1:1, 1:250
A2110	SPDV / Arch.	Domantas Kličius	
LT	Statytojas: UAB „Sniego takas“ Dariaus ir Girėno g. 21A, Vilnius.		Dokumento žymuo: 2020-01-01-PP-SA-07
			Laidos statusas
			Lapas
			Lapų
			1
			1

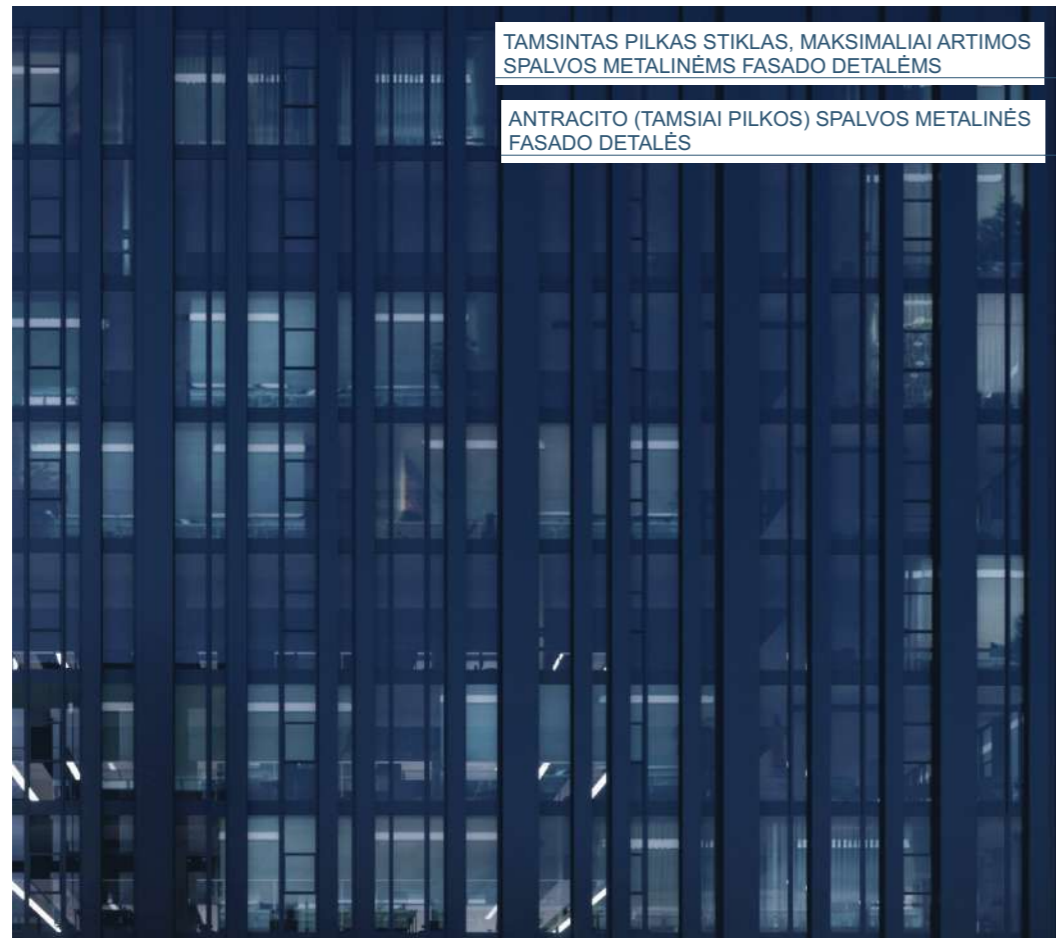

TAMSINTAS PILKAS STIKLAS, MAKSIMALIAI ARTIMOS SPALVOS METALINĖMS FASADO DETALĖMS

ANTRACITO (TAMSAI PILKOS) SPALVOS METALINĖS FASADO DETALĖS

+34,90 = 213.00

+34,90 = 213.00



MAKSIMALIAI SKAIDRUS STIKLAS, DIDELIŲ GABARITŲ. SIEKIS - KUO SKAIDRENĖ PASTATO APATINĖ DALIS.

±0,00=+178,00

±0,00=+178,00

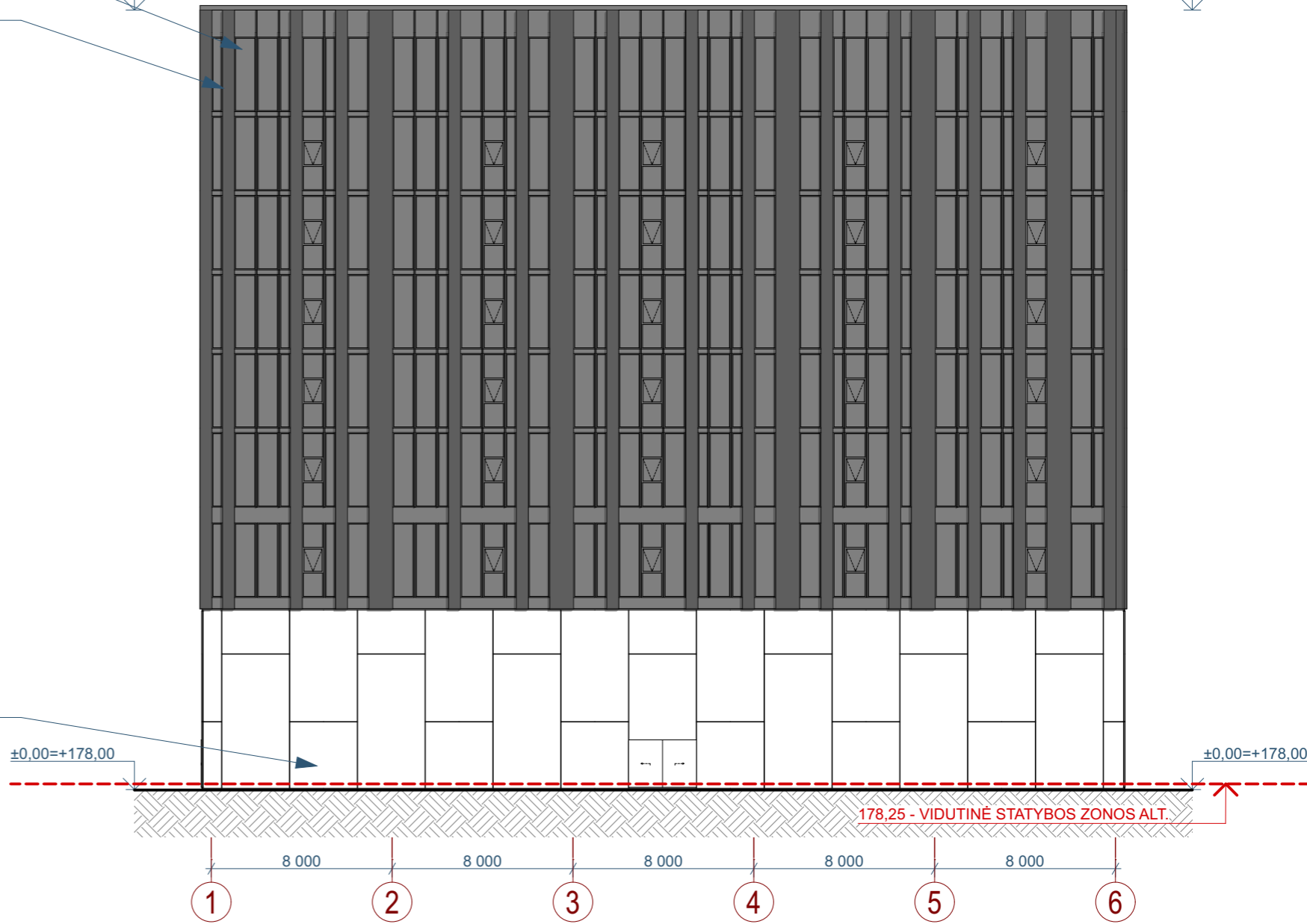

0	2020-03-26	Visuomenės informavimui	LAIDOS STATUSAS. KEITIMO PRIEŽASTIS (JEI TAIKOMA)	
LAIDA	IŠLEIDIMO DATA			
2 Bricks Architects <small>Architecture starts when you carefully put two bricks together. There it begins.</small>		Statinio projekto pavadinimas: Administracinis pastatas Dariaus ir Girėno g. 34F, Vilniuje. Statybos projektas.		
Atestato Nr.	Pylimo g. 22-11, Vilnius info@2bricks.lt +370 687 24672	Statinio numeris ir pavadinimas:		
30378	PV / Arch. Vytautas Augustinavičius	01 Administracinės paskirties pastatas		
A2110	SPDV / Arch. Domantas Kličius	Dokumento pavadinimas: FASADAS 1-6 1:250		Laida 0
LT	Statytojas: UAB „Sniego takas“ Dariaus ir Girėno g. 21A, Vilnius.	Dokumento žymuo: 2020-01-01-PP-SA-08		Lapas 1
				Lapų 1

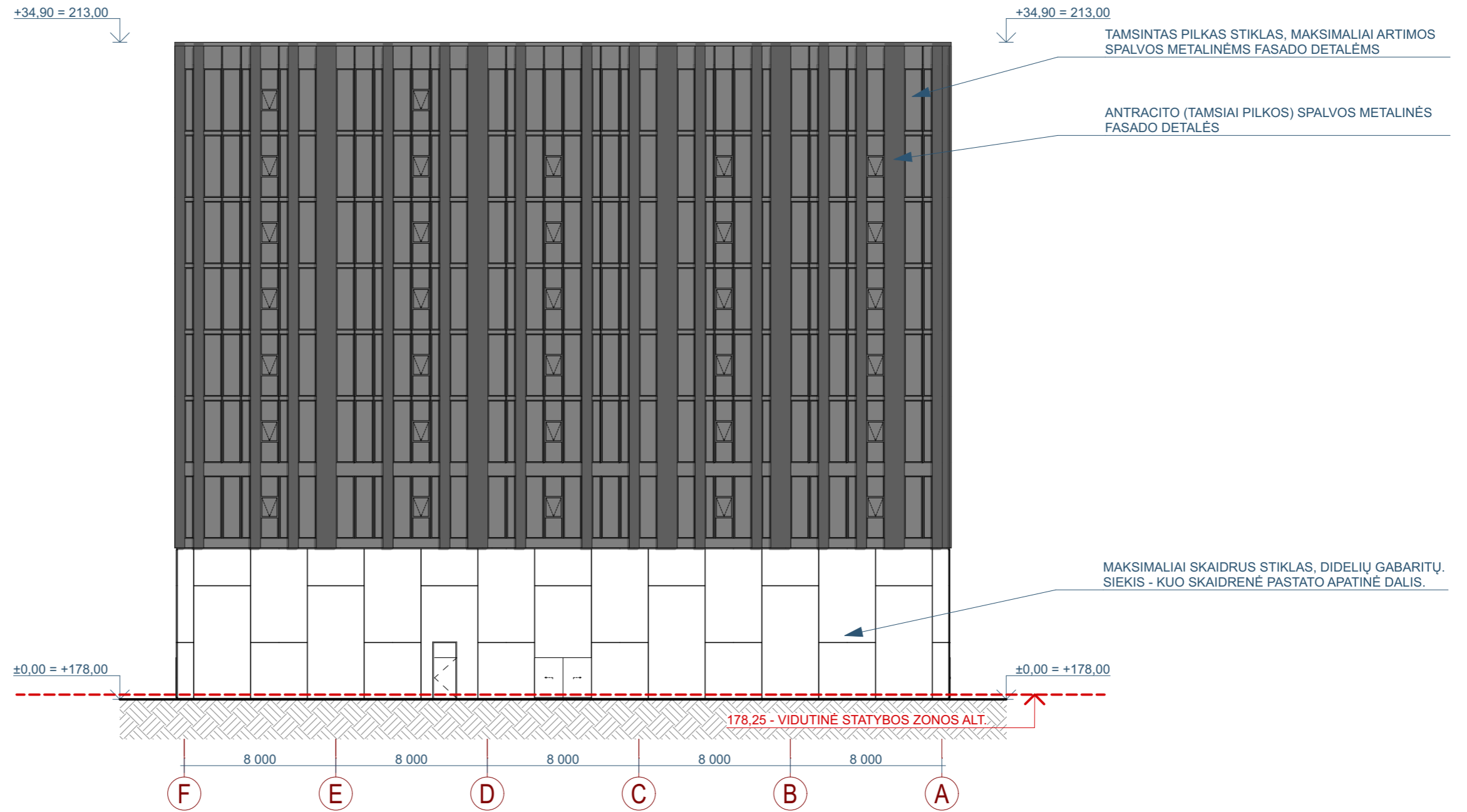

0	2020-03-26	Visuomenės informavimui	
Laida	IŠLEIDIMO DATA	LAIDOS STATUSAS. KEITIMO PRIEŽASTIS (JEI TAIKOMA)	
Atestato Nr.	2 Bricks Architects <small>Architecture starts when you carefully put two bricks together. There it begins.</small>		Statinio projekto pavadinimas: Administracinis pastatas Dariaus ir Girėno g. 34F, Vilniuje. Statybos projektas.
	Pylimo g. 22-11, Vilnius info@2bricks.lt +370 687 24672		Statinio numeris ir pavadinimas: 01 Administracinės paskirties pastatas
30378	PV / Arch.	Vytautas Augustinavičius	Dokumento pavadinimas: FASADAS F-A 1:250
A2110	SPDV / Arch.	Domantas Kličius	
LT	Statytojas: UAB „Sniego takas“ Dariaus ir Girėno g. 21A, Vilnius.		Dokumento žymuo: 2020-01-01-PP-SA-09
			Laida
			O
			Lapas
			Lapu
			1
			1

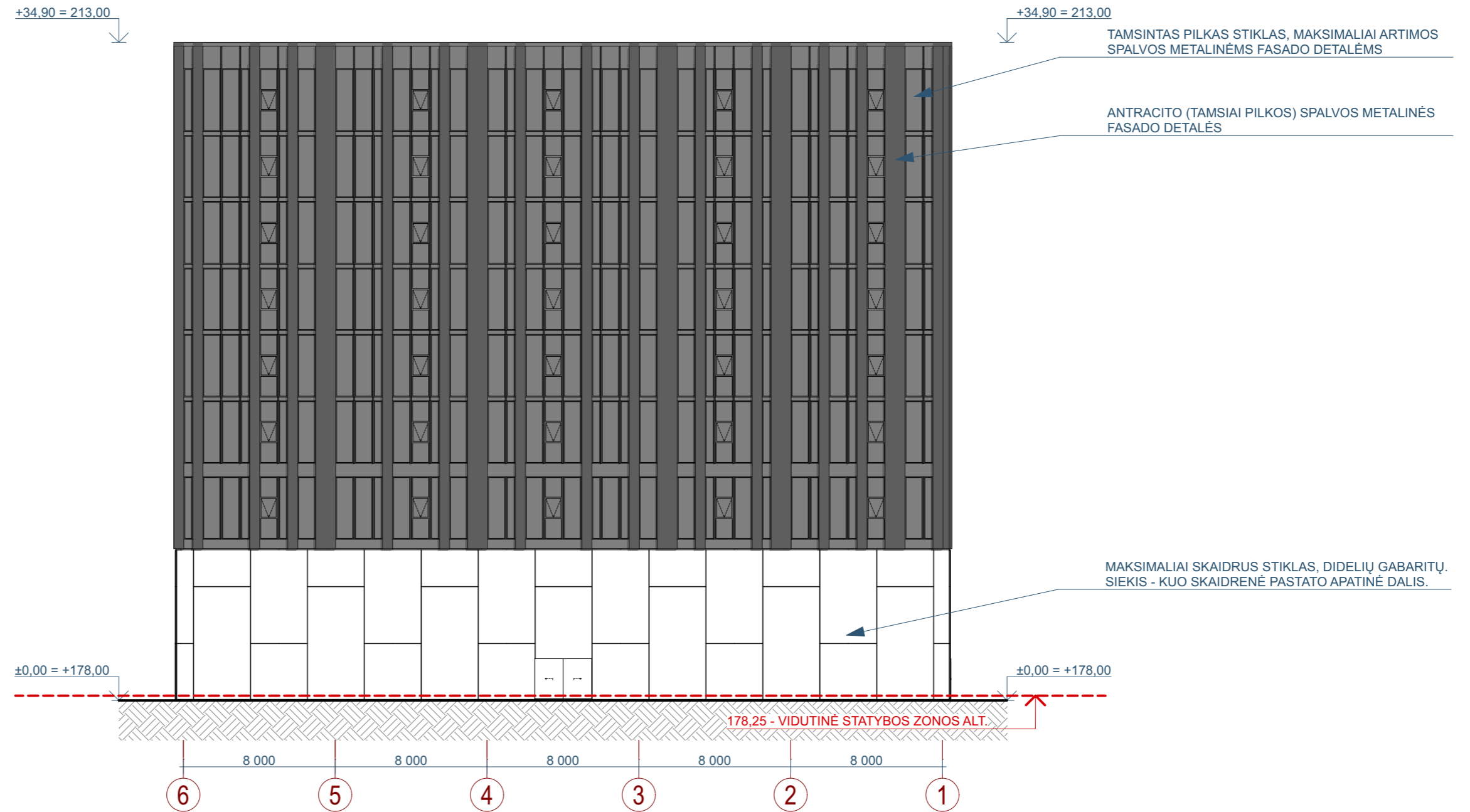

0	2020-03-26	Visuomenės informavimui	
LAIDA	IŠLEIDIMO DATA	LAIDOS STATUSAS. KEITIMO PRIEŽASTIS (JEI TAIKOMA)	
Atestato Nr.	2 Bricks Architects Architecture starts when you carefully put two bricks together. There it begins. Pylimo g. 22-11, Vilnius info@2bricks.lt +370 687 24672		Statinio projekto pavadinimas: Administracinis pastatas Dariaus ir Girėno g. 34F, Vilniuje. Statybos projektas.
	30378	PV / Arch. Vytautas Augustinavičius	Statinio numeris ir pavadinimas: 01 Administracinės paskirties pastatas
A2110	SPDV / Arch. Domantas Kličius		Dokumento pavadinimas: FASADAS 6-1 1:250
LT	Statytojas: UAB „Sniego takas“ Dariaus ir Girėno g. 21A, Vilnius.	Dokumento žymuo: 2020-01-01-PP-SA-10	Laida 0 Lapas 1 Lapų 1

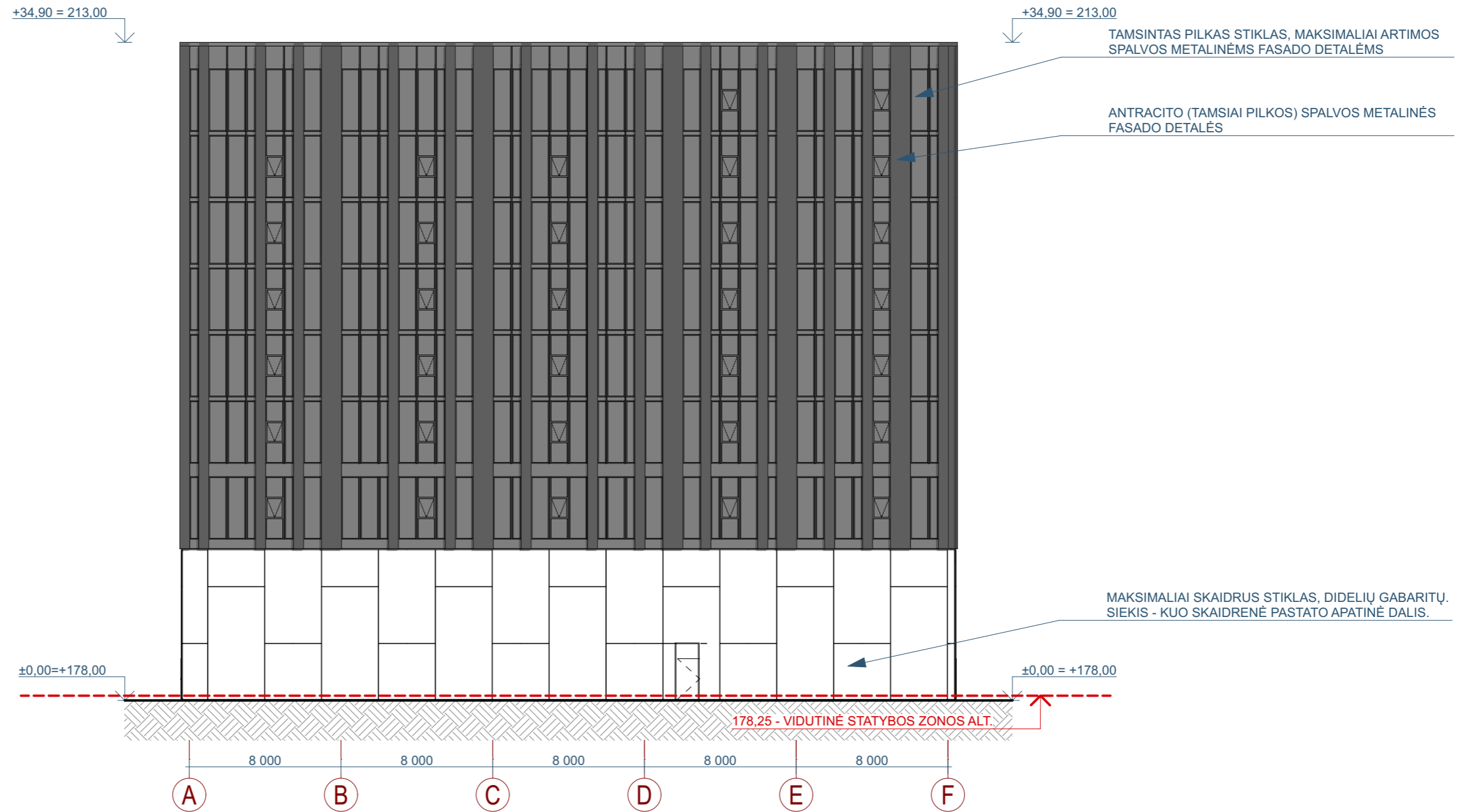

0	2020-03-26	Visuomenės informavimui		
Laida	IŠLEIDIMO DATA	LAIDOS STATUSAS. KEITIMO PRIEŽASTIS (JEI TAIKOMA)		
Atestato Nr.	2 Bricks Architects <small>Architecture starts when you carefully put two bricks together. There it begins.</small>		Statinio projekto pavadinimas: Administracinis pastatas Dariaus ir Girėno g. 34F, Vilniuje. Statybos projektas.	
	Pylimo g. 22-11, Vilnius info@2bricks.lt +370 687 24672		Statinio numeris ir pavadinimas: 01 Administracinės paskirties pastatas	
30378	PV / Arch.	Vytautas Augustinavičius	Dokumento pavadinimas: FASADAS A-F 1:250	
A2110	SPDV / Arch.	Domantas Kličius		
LT	Statytojas: UAB „Sniego takas“ Dariaus ir Girėno g. 21A, Vilnius.		Dokumento žymuo: 2020-01-01-PP-SA-11	
			Lapas	Lapų
			1	1

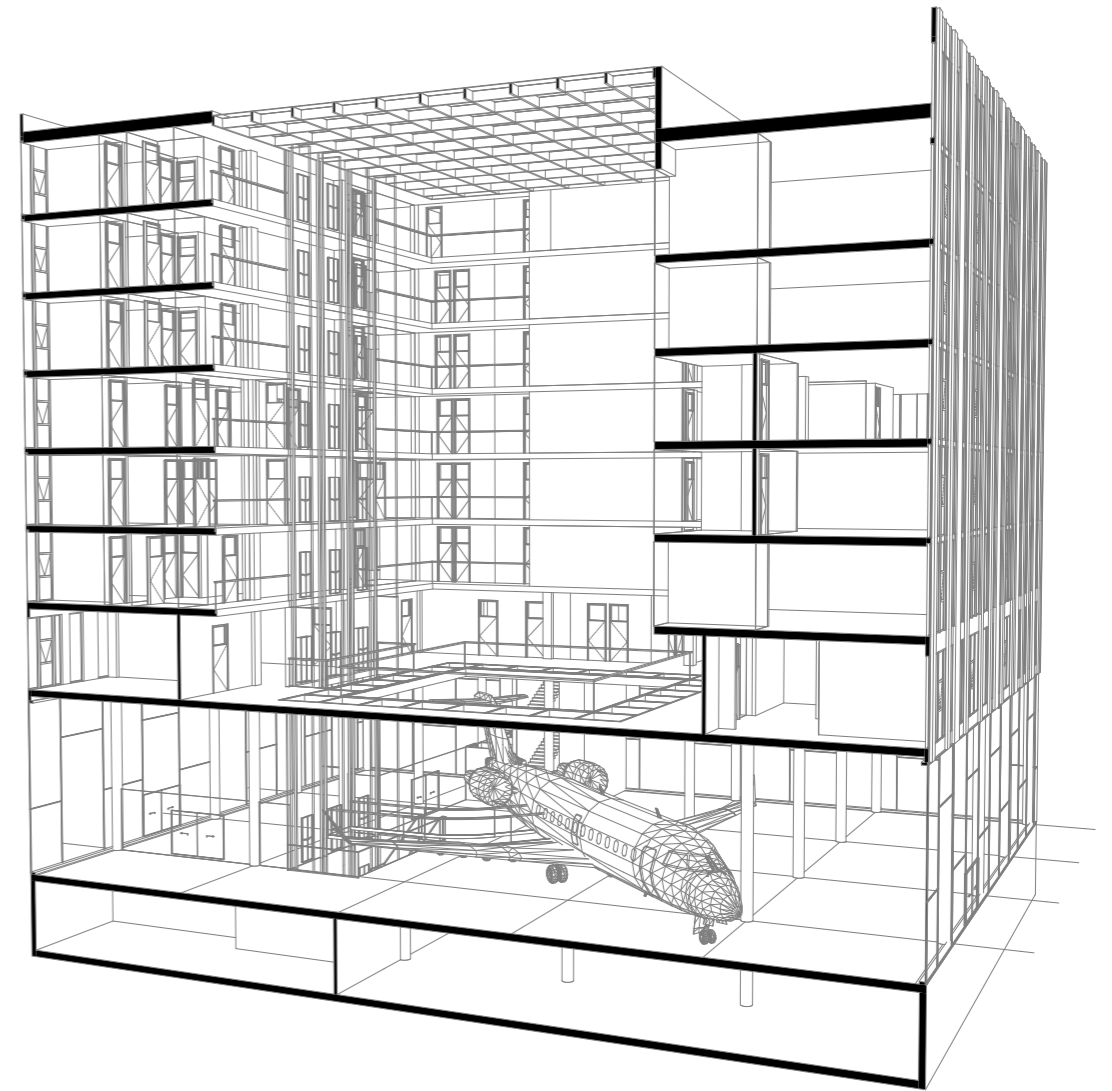
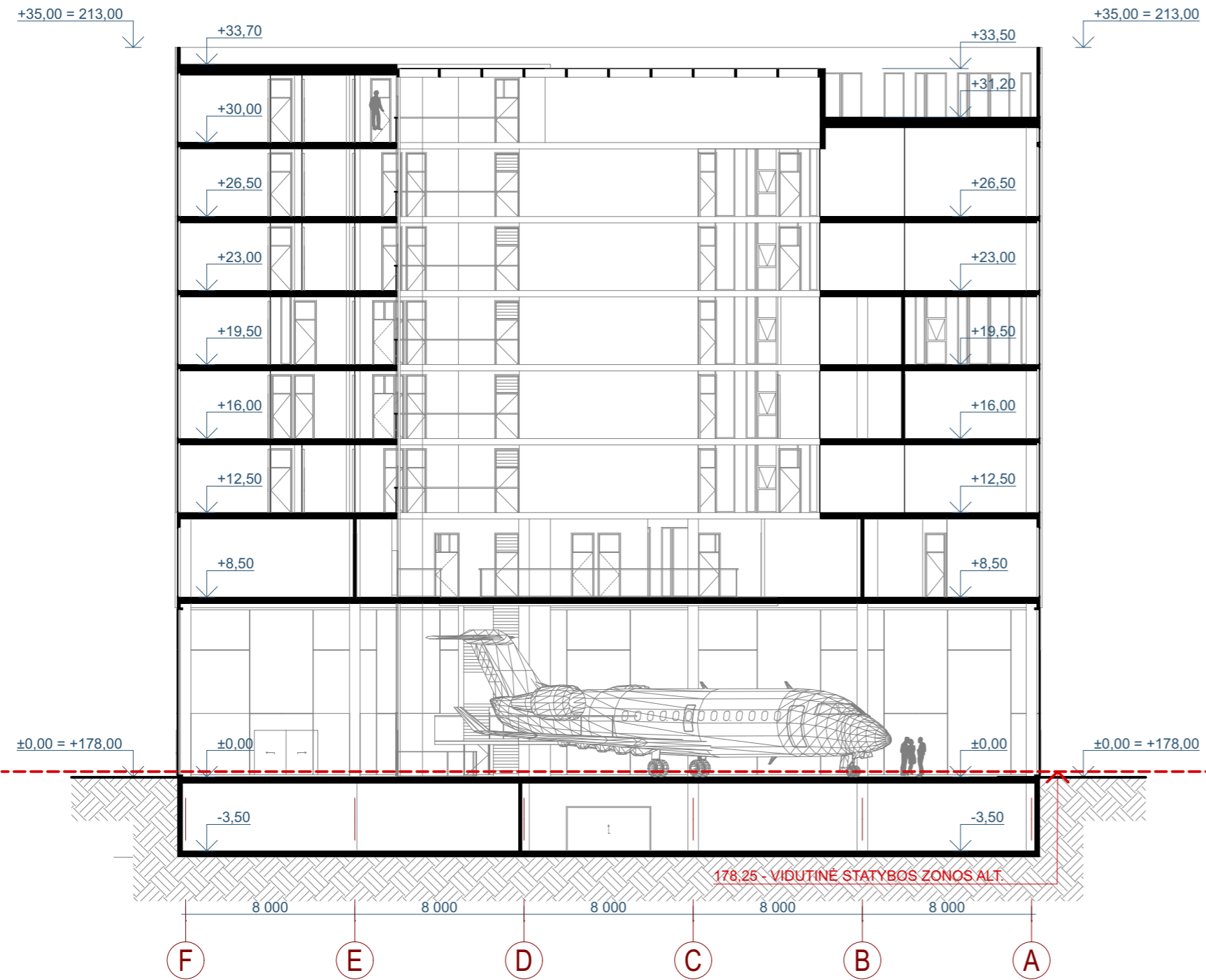

0	2020-03-26	Visuomenės informavimui		
LAIDA	IŠLEIDIMO DATA	LAIDOS STATUSAS. KEITIMO PRIEŽASTIS (JEI TAIKOMA)		
Atestato Nr.	2 Bricks Architects Architecture starts when you carefully put two bricks together. There it begins.		Statinio projekto pavadinimas: Administracinis pastatas Dariaus ir Girėno g. 34F, Vilniuje. Statybos projektas.	
	Pylimo g. 22-11, Vilnius info@2bricks.lt +370 687 24672		Statinio numeris ir pavadinimas: 01 Administracinės paskirties pastatas	
30378	PV / Arch.	Vytautas Augustinavičius	Dokumento pavadinimas: PJŪVIS 1-1 1:250, 1:150,95	
A2110	SPDV / Arch.	Domantas Kličius		
LT	Statytojas: UAB „Sniego takas“ Dariaus ir Girėno g. 21A, Vilnius.	Dokumento žymuo: 2020-01-01-PP-SA-12	Lapas 1	Lapų 1



0	2020-03-26	Visuomenės informavimui		
LAIDA	IŠLEIDIMO DATA	LAIDOS STATUSAS. KEITIMO PRIEŽASTIS (JEI TAIKOMA)		
Atestato Nr.	2 Bricks Architects <small>Architecture starts when you carefully put two bricks together. There it begins.</small>		Statinio projekto pavadinimas: Administracinis pastatas Dariaus ir Girėno g. 34F, Vilniuje. Statybos projektas.	
	Pylimo g. 22-11, Vilnius info@2bricks.lt +370 687 24672		Statinio numeris ir pavadinimas:	
30378	PV / Arch.	Vytautas Augustinavičius	01 Administracinės paskirties pastatas	
A2110	SPDV / Arch.	Domantas Kličius		
			Dokumento pavadinimas: 3D VIZUALIZACIJA 1 1:100	Laida O
LT	Statytojas: UAB „Sniego takas“ Dariaus ir Girėno g. 21A, Vilnius.		Dokumento žymuo: 2020-01-01-PP-SA-13	Lapas 1
				Lapu 1



0	2020-03-26	Visuomenės informavimui		
LADA	IŠLEIDIMO DATA	LAIDOS STATUSAS. KEITIMO PRIEŽASTIS (JEI TAIKOMA)		
Atestato Nr.	2 Bricks Architects <small>Architecture starts when you carefully put two bricks together. There it begins.</small> Pylimo g. 22-11, Vilnius info@2bricks.lt +370 687 24672		Statinio projekto pavadinimas: Administracinis pastatas Dariaus ir Girėno g. 34F, Vilniuje. Statybos projektas.	
30378	PV / Arch.	Vytautas Augustinavičius	Statinio numeris ir pavadinimas: 01 Administracinės paskirties pastatas	
A2110	SPDV / Arch.	Domantas Kličius	Dokumento pavadinimas: 3D VIZUALIZACIJA 2 1:88,30	
			Laida	O
LT	Statytojas: UAB „Sniego takas“ Dariaus ir Girėno g. 21A, Vilnius.		Dokumento žymuo: 2020-01-01-PP-SA-14	Lapas 1
			Lapu	1



0	2020-03-26	Visuomenės informavimui		
LAIDA	IŠLEIDIMO DATA	LAIDOS STATUSAS. KEITIMO PRIEŽASTIS (JEI TAIKOMA)		
Atestato Nr.	2 Bricks Architects <small>Architecture starts when you carefully put two bricks together. There it begins.</small> Pylimo g. 22-11, Vilnius info@2bricks.lt +370 687 24672		Statinio projekto pavadinimas: Administracinis pastatas Dariaus ir Girėno g. 34F, Vilniuje. Statybos projektas.	
30378	PV / Arch.	Vytautas Augustinavičius	Statinio numeris ir pavadinimas: 01 Administracinės paskirties pastatas	
A2110	SPDV / Arch.	Domantas Kličius	Dokumento pavadinimas: 3D VIZUALIZACIJA 3 1:103,98	
			Laida	O
LT	Statytojas: UAB „Sniego takas“ Dariaus ir Girėno g. 21A, Vilnius.		Dokumento žymuo: 2020-01-01-PP-SA-15	Lapas 1
			Lapu	1









0	2020-03-26	Visuomenės informavimui		
LAIDA	IŠLEIDIMO DATA	LAIDOS STATUSAS. KEITIMO PRIEŽASTIS (JEI TAIKOMA)		
Atestato Nr.	2 Bricks Architects <small>Architecture starts when you carefully put two bricks together. There it begins.</small>		Statinio projekto pavadinimas: Administracinis pastatas Dariaus ir Girėno g. 34F, Vilniuje. Statybos projektas.	
	Pylimo g. 22-11, Vilnius info@2bricks.lt +370 687 24672		Statinio numeris ir pavadinimas:	
30378	PV / Arch.	Vytautas Augustinavičius	01 Administracinės paskirties pastatas	
A2110	SPDV / Arch.	Domantas Kličius		
			Dokumento pavadinimas: 3D VIZUALIZACIJA 4 1:103,98	Laida O
LT	Statytojas: UAB „Sniego takas“ Dariaus ir Girėno g. 21A, Vilnius.		Dokumento žymuo: 2020-01-01-PP-SA-16	Lapas 1
				Lapu 1

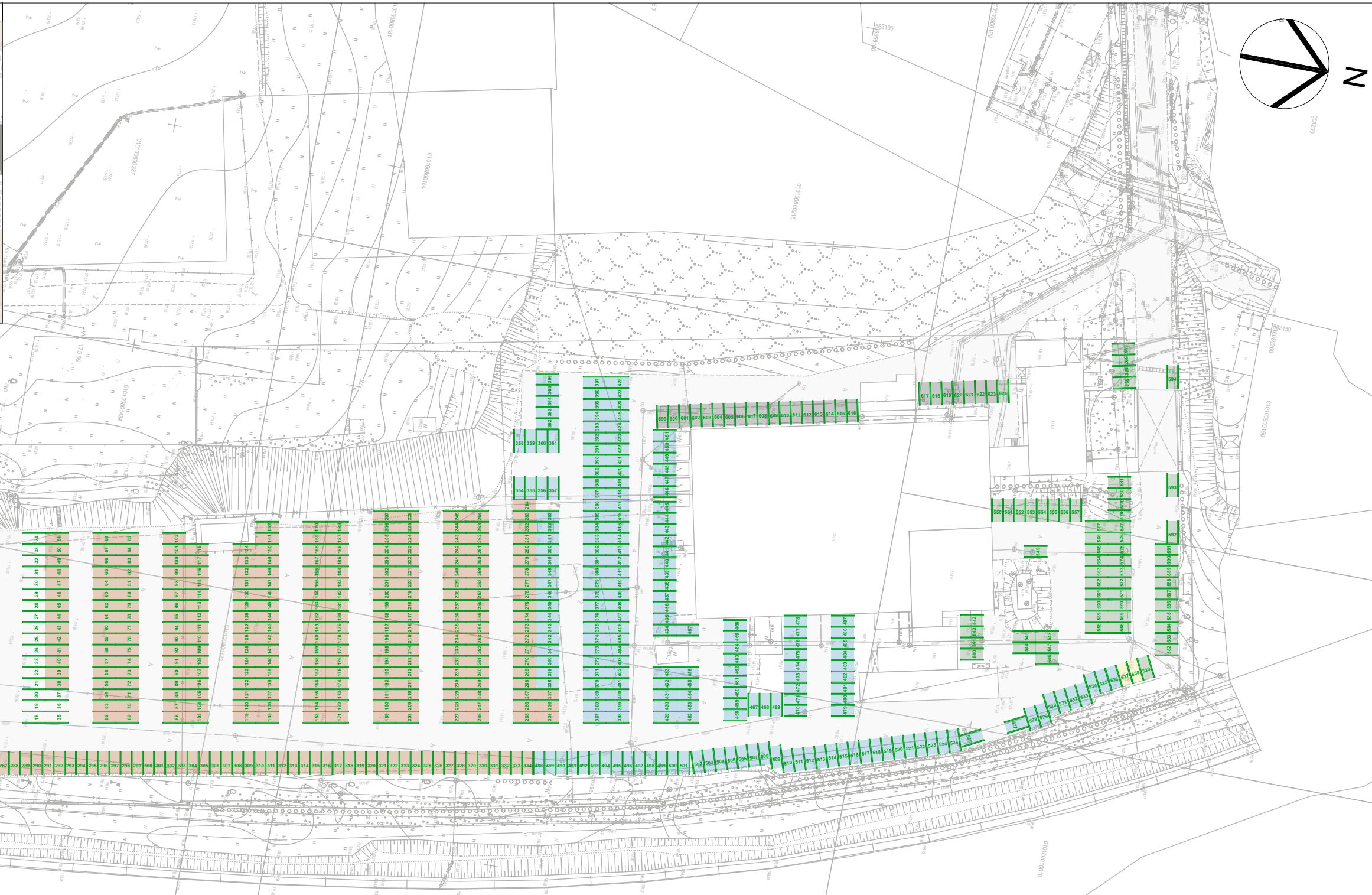
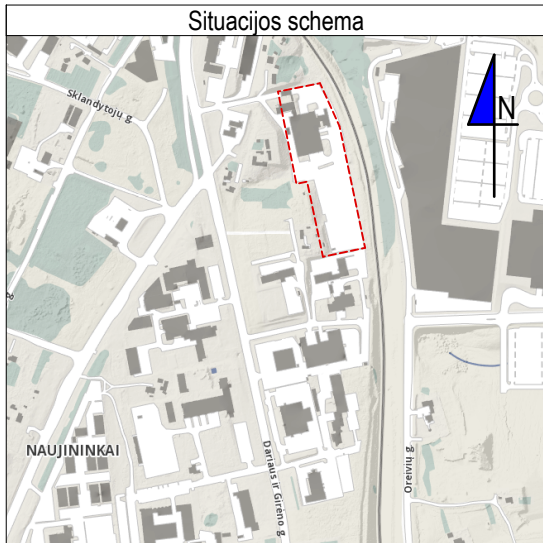

0	2020-03-26	Visuomenės informavimui		
LAIDA	IŠLEIDIMO DATA	LAIDOS STATUSAS. KEITIMO PRIEŽASTIS (JEI TAIKOMA)		
Atestato Nr.	2 Bricks Architects <small>Architecture starts when you carefully put two bricks together. There it begins.</small> Pylimo g. 22-11, Vilnius info@2bricks.lt +370 687 24672		Statinio projekto pavadinimas: Administracinis pastatas Dariaus ir Girėno g. 34F, Vilniuje. Statybos projektas.	
30378	PV / Arch.	Vytautas Augustinavičius	Statinio numeris ir pavadinimas: 01 Administracinės paskirties pastatas	
A2110	SPDV / Arch.	Domantas Kličius	Dokumento pavadinimas: 3D VIZUALIZACIJA 5 1:88,30	
				Laida 0
LT	Statytojas: UAB „Sniego takas“ Dariaus ir Girėno g. 21A, Vilnius.		Dokumento žymuo: 2020-01-01-PP-SA-17	Lapas 1
				Lapų 1

Situacijos schema



-  37 vietos planuojamam rekonstruoti pastatui Darius ir Girėno g. 21
-  300 vietų projektuojamam administraciniam pastatui Darius ir Girėno g. 34F
-  200 vietų pastatui Darius ir Girėno g. 21A
-  60 vietų pastatui Darius ir Girėno g. 21
-  2 vietos statomam pastatui Darius ir Girėno g. 32
-  25 vietos pastatams Darius ir Girėno g. 28A

DETALŪS METADUOMENYS

Dokumento sudarytojas (-ai)	Vilniaus miesto savivaldybė 188710061, Konstitucijos pr. 3, LT-09601, Vilnius
Dokumento pavadinimas (antraštė)	DĖL PRITARIMO PROJEKTINIAMS PASIŪLYMAMS DARIAUS IR GIRĖNO G. 34F
Dokumento registracijos data ir numeris	2020-06-05 Nr. A51-74007/20(3.3.2.26E-VMA)
Dokumento gavimo data ir dokumento gavimo registracijos numeris	–
Dokumento specifikacijos identifikavimo žymuo	ADOC-V1.0
Parašo paskirtis	Pasirašymas
Parašą sukūrusio asmens vardas, pavardė ir pareigos	Mindaugas Pakalnis, Vyriausiojo miesto architekto skyriaus vedėjas, Vyriausiojo miesto architekto skyrius
Sertifikatas išduotas	MINDAUGAS PAKALNIS, Vilniaus miesto savivaldybės administracija LT
Parašo sukūrimo data ir laikas	2020-06-05 06:49:52 (GMT+03:00)
Parašo formatas	XAdES-T
Laiko žymoje nurodytas laikas	2020-06-05 06:50:05 (GMT+03:00)
Informacija apie sertifikavimo paslaugų teikėją	ADIC CA-A, Asmens dokumentu israsymo centras prie LR VRM LT
Sertifikato galiojimo laikas	2018-11-19 11:01:47 – 2021-11-18 11:01:47
Informacija apie būdus, naudotus metaduomenų vientisumui užtikrinti	"Registravimas" paskirties metaduomenų vientisumas užtikrintas naudojant "RCSC IssuingCA, VI Registru centras - i.k. 124110246 LT" išduotą sertifikatą "Dokumentų valdymo sistema Avilys, Vilniaus miesto savivaldybės administracija, į.k.188710061 LT", sertifikatas galioja nuo 2018-12-27 14:17:37 iki 2021-12-26 14:17:37
Pagrindinio dokumento priedų skaičius	–
Pagrindinio dokumento pridedamų dokumentų skaičius	–
Priedamo dokumento sudarytojas (-ai)	–
Priedamo dokumento pavadinimas (antraštė)	–
Priedamo dokumento registracijos data ir numeris	–
Programinės įrangos, kuria naudojantis sudarytas elektroninis dokumentas, pavadinimas	Dokumentų valdymo sistema „Avilys“, versija 3.5.28
Informacija apie elektroninio dokumento ir elektroninio (-ių) parašo (-ų) tikrinimą (tikrinimo data)	Atitinka specifikacijos keliamus reikalavimus. META-INF/signatures/signatures1.xml#SignatureElem_0: Certificate path validation failed for certificate (subject: Dokumentų valdymo sistema Avilys, valid from: 2018-12-27 14:17:37). Could not perform complete certificate validation because there is no specified service (OCSP or CRL) to get information about certificate revocation.
Paieškos nuoroda	–
Papildomi metaduomenys	Nuorašą suformavo 2020-06-05 09:04:01 Dokumentų valdymo sistema „Avilys“