



Sigitos Lapienytės Individuali veikla pagal pažymą Nr. 629770 e-mail.: sigita.lapienyte@yahoo.com tel.: +370 659 29324			
Projekto pavadinimas	Vienbutis gyvenamasis namas. Žibuoklių g.12, Vilnius. Statybos projektas (Pasaulinio paveldo objekto-Vilniaus senamiesčio (un.objekto kodas 16073) apsaugos zona)		
Objektas	Vienbutis gyvenamasis namas		
Statinio adresas (statybos vieta)	Vilniaus m. sav., Žibuoklių g.12, sklypo kad Nr. 0101/0060:97		
Statybos rūšis	Naujo statinio statyba		
Naudojimo paskirtis	Gyvenamosios paskirties (vieno buto) pastatas (6.1)		
Kategorija	Neypatingas statinys		
Laida	O		
Statytojas	DJ		
Projekto dalis	Architektūros		
Stadija	PP		
Rengėjo pavadinimas	Pareigos	Parašas	Vardas pavardė
			
Sigitos Lapienytės Individuali veikla pagal pažymą Nr. 629770	Projekto vadovė Atestato Nr.: A1517 KPD 2706		Sigita Lapienytė Tel.: +370 659 29324

VILNIUS 2018 06

Vienbutis gyvenamasis namas. Žibuoklių g.12, Vilnius. Statybos projektas
(Pasaulinio paveldo objekto-Vilniaus senamiesčio (un.objekto kodas 16073) apsaugos zona)

Projektiniai pasiūlymai
AIŠKINAMASIS RAŠTAS

1. BENDRIEJI DUOMENYS

Projekto pavadinimas:

Vienbutis gyvenamasis namas. Žibuoklių g.12, Vilnius. Statybos projektas
(Vilniaus senamiesčio (un.objekto kodas 16073) apsaugos zona)

Adresas:

Vilniaus miesto sav, Vilniaus m., Žibuoklių g.12
(Sklypo unikalus kad.nr. 0101/0060:97;)
(Vilniaus senamiesčio (un.objekto kodas 16073) apsaugos zona)

Statytojas ir savininkas:

DJ

Statybos rūšis:

Nauja statyba

Statinio kategorija:

Neypatingas

**2. PAGRINDINIAI PROJEKTAVIMO DUOMENYS, NORMATYVINIAI DOKUMENTAI,
KURIAIS VADOVAUJANTIS PARENGTI PROJEKTINIAI PASIŪLYMAI**

**Rengiant projektinius pasiūlymus, atsižvelgta į šiuos normatyvinius dokumentus: LR įstatymus,
Statybos techninius reglamentus (STR):**

1 LR įstatymus ir įsakymus:

LR Statybos įstatymas

Lietuvos Respublikos nekilnojamojo turto registro įstatymą (Žin., 1996, Nr. 100-2261; 2001, Nr. 55-1948);

Lietuvos Respublikos saugomų teritorijų įstatymą (Žin., 1993, Nr.63-1188; 2001, Nr. 108-3902);

Lietuvos Respublikos nekilnojamųjų kultūros vertybių apsaugos įstatymą (2004 m. rugsėjo 28 d. Nr. IX-2452;

Statybos techninius reglamentus:

STR 1.01.08:2002 „Statinio statybos rūšys“ ;

STR 1.05.06:2010 „Statinio projektavimas

STR 2.02.09:2005 „Vienbučiai ir dvibučiai gyvenamieji pastatai“

STR 1.01.08:2002 „Statinio statybos rūšys“

STR 1.14.01:1999 „Pastatų plotų ir tūrių skaičiavimo tvarka“

STR 1.05.08:2003 „Statinio projekto architektūrinės ir konstrukcinės dalių brėžinių braižymo taisyklės ir grafiniai žymėjimai“;

Projektinių pasiūlymų rengimo pagrindas

Projektiniai pasiūlymai rengiami vadovaujantis projekto užsakovės Daivos Jakaitės suformuota projektavimo užduotimi, bei kitais išėities dokumentais:

1. Vilniaus miesto tarybos 2000 m. kovo 15 d. sprendimu Nr. 541 patvirtinto Markučių rajono

- detaliojo plano (registro Nr. 615) Rasų seniūnijoje sprendiniais.
2. Žemės nuosavybės dokumentai. Registro išrašas
 3. Toponuotrauka

P.0106.18-18590

VILNIAUS SAVIVALDYBĖS
POŽIŪRIŲ PATIKRINTA

Vilniaus miesto savivaldybės administracijos
Miesto plėtros departamento
Kultūros paveldo apsaugos skyriaus
vyriausioji specialistė

Rita Navalinskienė

PROJEKTINIŲ PASIŪLYMŲ SPRENDINIAI

Koreguoti projektiniai pasiūlymai teikiami patikrinti pakartotinai, nes tolesnio projekto derinimo metu iš MPD gauta pastaba, kad 2018 03 suderinta Projektinių Pasiūlymų versija nebeatitinka STR 2.02.09:2005 „Vienbučiai ir dvibučiai gyvenamieji pastatai“ suvestinės redakcijos nuo 2018-02-08 mansardos apibrėžimo. Atsižvelgiant į šią pastabą, buvo koreguoti mansardos sprendiniai : sumažintas mansardos sienų aukštis ir mansardos aukšto plotas.

Esama situacija.

Teritorija, kurioje yra nagrinėjamas sklypas, yra istoriškai buvęs Vilniaus priemiestis su sodybinio smulkaus mastelio mediniu užstatymu ir išraiškingu reljefu. Nors dauguma senųjų pastatų jau rekonstruoti ar sunykę, tačiau sodybinis vieno aukšto su mansarda gyvenamųjų namų užstatymas teritorijai būdingas ir dabar. Žibuoklių gatvėje ir besiribojančiuose sklypuose nėra saugomų pastatų, įtrauktų į nekilnojamųjų kultūros vertybių registrą.

Nagrinėjamame sklype buvęs pastatas sunykęs, dabar jokių esamų statinių nėra, buvę pamatai demontuoti ankstesniųjų savininkų, gavus MPD raštą (2012 08 21), kad pamatai nesaugomi kaip nekilnojamojo kultūros paveldo statinys, nes neturi jokių vertingųjų savybių. Sklype taip pat nėra išlikusių jokių vertingų želdinių.

Sklypas turi išraiškingą reljefą, per visą sklypą 3 metrų aukščių perkritimas, aukščiausia sklypo dalis šiaurės rytų pusėje ir žemėja pietvakarinės sklypo dalies link.

Projektinių pasiūlymų sprendiniai.

Projektiniai pasiūlymai parengti vadovaujantis Vilniaus miesto tarybos 2000 m. kovo 15 d. sprendimu Nr. 541 patvirtinto Markučių rajono detaliojo plano (registro Nr. 615) Rasų seniūnijoje sprendiniais.

Šiuo detaliuoju planu numatytas leidžiamas aukštingumas :

„2.2.7p. naujai statomų ir rekonstruojamų pastatų aukštis – vienas aukštas su mansarda. Papildomas cokolinis aukštas leistinas tik tose vietose, kur yra didelis reljefo perkritimas“.

Rengiant projektinius pasiūlymus, norėta maksimaliai išsaugoti nepakeistą sklypo reljefą, todėl pirmo aukšto patalpos projektuojamos per du lygius, prisitaikant prie reljefo perkritimo. Neplanuojami sklypo aukščių pakeitimai, išlaikomos esamos žemės paviršiaus altitudės. Numatomas rūsys garažui ir techninėms (inžinerinių tinklų įvadų) patalpoms. Mansardos aukšte dėstomi miegamieji ir vonios kambariai.

Pastatas projektuojamas iš dviejų tūrių, kad tūriai būtų smulkesnio mastelio. Aukštingumas – vienas aukštas su mansarda. Stogų formos pasirinktos dvišlaitės, kad derėtų prie esamo aplinkinio tradicinės architektūros užstatymo. Fasadų apdaila numatyta šviesiai ir tamsiai pilkų spalvų prailginto formato klinkerinėmis plytomis, stogas dengiamas skarda (antracito spalvos). Detaliau – žr. brėžiniuose ir vizualizacijose.

Projekto sprendinių įtaka Vilniaus senamiesčio (un.objekto kodas 16073) apsaugos zonai:

Projektinių pasiūlymų sprendiniai numatyti tokie, kad nedarytų jokios neigiamos įtakos Markučių rajono charakteriui ir ir senamiesčio apsaugos zonai:

- pastato aukštingumas neišsiskiria iš aplinkinių pastatų (vienas aukštas su mansarda)
- pastatas projektuojamas iš dviejų tūrių, kad derėtų prie aplinkinio užstatymo mastelio;
- pastatas projektuojamas dviem lygiais, kad prisiderinti prie esamo reljefo;
- pastatas tradicinės architektūros – dvišlaičiais stogais, klinkerine pilkų atspalvių apdaila.

Projekto vadovė

Sigita Lapienytė (atest.Nr. A1517; KPD atest. Nr. 2706)

Vienbutis gyvenamasis namas. Žibuoklių g.12, Vilnius. Statybos projektas
(Pasaulinio paveldo objekto-Vilniaus senamiesčio (un.objekto kodas 16073) apsaugos zona)

pp

Vienbutis gyvenamasis namas. Žibuoklių g.12, Vilnius. Statybos projektas
(Pasaulinio paveldo objekto-Vilniaus senamiesčio (un.objekto kodas 16073) apsaugos zona)

Bendrieji statinio rodikliai

Pavadinimas	Mato vienetas	Kiekis	Pastabos
I. SKLYPAS			
1.1. sklypo plotas	m ²	653	
1.2. sklypo užstatymo plotas	m ²	130,37	
1.3. sklypo užstatymo intensyvumas		0.22	
1.4. statinio užimtas žemės plotas	m ²	130,37	
1.5. apželdintas žemės plotas (žaliasis plotas)	m ²	443,56	
1.6. automobilių stovėjimo vietų skaičius	vnt.	1	
1.7. sanitarinės (apsaugos) zonos plotis	m	-	
1.8. sklypo užstatymo tankumas	%	19,96	
II. PASTATAI			
2.1. Negyvenamieji pastatai:	-		
2.2. Gyvenamieji pastatai:			
2.2.1. butų skaičius:	vnt.	1	
2.2.2. bendrasis plotas:	m ²	195,00	
2.2.2.1. gyvenamasis	m ²	109,00	
2.2.2.2. negyvenamasis (verslo)	m ²	-	
2.2.2.3. naudingasis	m ²	195,00	
2.2.2.4. pagalbinis	m ²	29,9	
2.2.2.5. rūsių (pusrūsių)	m ²	16,80	
2.2.2.6. garažų	m ²	39,30	
2.2.2.7. pastogės plotas	m ²	51,60	
2.2.3. pastato tūris	m ³	886.2	
2.2.4. aukštų skaičius	vnt.	1+m	
2.2.5. pastato aukštis	m	5,89 (7,90)	Nuo nulinės altitudės iki karnizo Nuo vid. žemės altitudės iki kraigo viršaus)
2.2.6. pastato atsparumas ugniai (I, II ar III)		II	
2.2.7. atitvarų šilumos perdavimo koeficientas:			Energinio naudingumo klasė A+

Statinio projekto vadovas:
Sigita Lapienytė A1517; KPD 2706

(vardas, pavardė, parašas, kvalifikacijos atestato arba pažymos Nr., data)

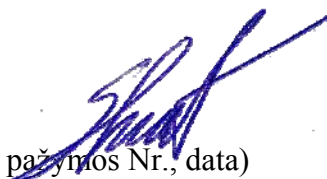

Sklypo fotofiksacija





Vienbutis gyvenamasis namas. Žibuoklių g.12, Vilnius. Statybos projektas
(Pasaulinio paveldo objekto-Vilniaus senamiesčio (un.objekto kodas 16073) apsaugos zona)

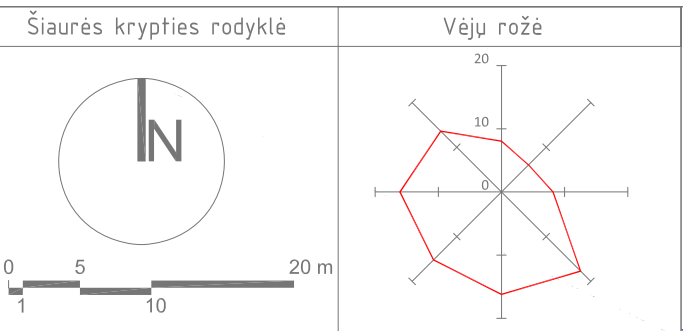

SUTARTINIAI PAŽYMĖJIMAI

Nr.	Pažymėjimas	Pavadinimas
1.		Sklypo riba
2.		Projektuojamas pastatas
3.		Pagrindiniai įėjimai į pastatą
4.		Nepagrindiniai įėjimai į pastatą
5.		Įvažiavimas į sklypą

- EKSPLIKACIJA:**
- PROJEKTUOJAMAS VIENBUTIS GYVENAMASIS NAMAS
 - PROJEKTUOJAMAS ĮVAŽIAVIMAS Į SKLYPĄ
 - VIETA ŠIUOKŠLIŲ KONTEINERIU

SITUACIJOS SCHEMA

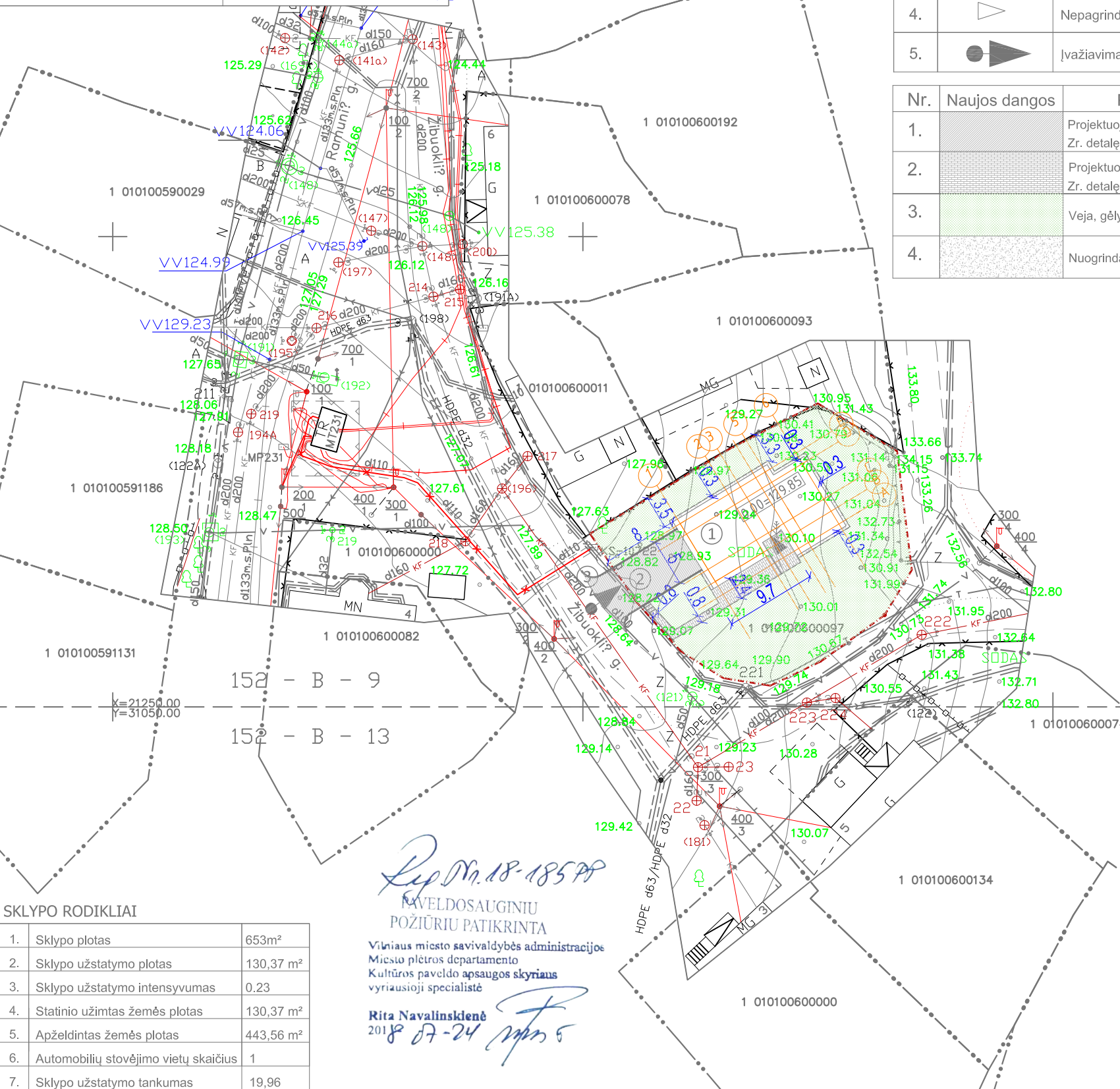
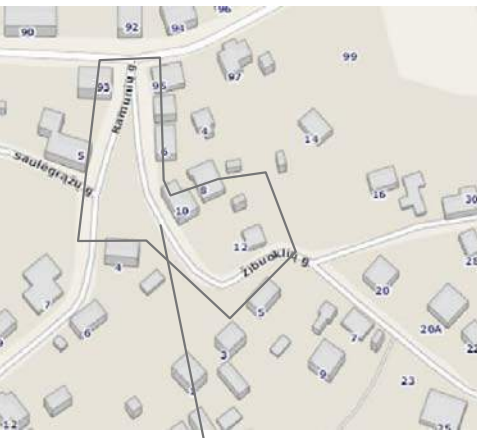

Nr.	Naujos dangos	Pavadinimas	Plotas
1.		Projektuojama trinkelė danga Zr. detalę "A"	39.14 m²
2.		Projektuojama klinkerio danga Zr. detalę "B"	35.07 m²
3.		Veja, gėlynai (esama veja)	436.11 m²
4.		Nuogrinda (skalda d50-60mm)	10.73 m²

SĮ „Vilniaus plėtos“
Geografinių informacinių sistemų
skyriaus
GIS inžinierė
Neringa Verkščiūtė

Esamos požeminės komunikacijos sutikslintos

Eil. Nr.	ĮSTAIGOS PAVADINIMAS	DATA	PAVARDE	PARAŠAS	PASTABOS
1	Miesto plėtros departamentas	2018.03.06	R. Šalkauskas	[Signature]	
2	AB "VILNIAUS SILUMOS TINKLAI"	2018.02.20	V. Kulevicius	[Signature]	
3	TELIA LIETUVA AB	2018.02.21	J. Arvilius	[Signature]	
4	UAB "VILNIAUS GT. APSV. TINKLAI"	2018.02.10	A. Antanavičius	[Signature]	
5	AB "ENERGIJOS SKIRSTYMO OPERATORIUS"	2018.02.08	I. Šaučiūnaitė	[Signature]	
6	UAB "VILNIAUS VIESASIS TRAN."	2018.02.20	P. Petrušis	[Signature]	
7	"LITGRID" AB	Nr. 5357 2018.02.23	[Signature]	[Signature]	
8	UAB "SKAUDULA"	2018.02.21	P. Jakubas	[Signature]	



AUKŠČIŲ SISTEMA LAS07
KOORDINACIJŲ SISTEMA LKS-1994

Pareigos	Pavardė	Parašas	J. ŠALKAUŠKO PERSONALINĖ ĮMONĖ
Savininkas	J. Šalkauskas	[Signature]	Tel.: 8 686 80075, matuoti@gmail.com
Vykdytojas	O. Mingilė	[Signature]	Objektas: Žibuoklių g. Nr.12 Vilniuje
Brėžinys: Inžinerinis topografinis planas			
Kvalifikacijos pažymėjimo Nr.1GKV-1108			
Užsakovas	Mastelis	Lapų sk.	Lapo Nr.
[Redacted]	500	1	1
Data: 2018 02 09			

SKLYPO RODIKLIAI

1.	Sklypo plotas	653m²
2.	Sklypo užstatymo plotas	130,37 m²
3.	Sklypo užstatymo intensyvumas	0,23
4.	Statinio užimtas žemės plotas	130,37 m²
5.	Apželdintas žemės plotas	443,56 m²
6.	Automobilių stovėjimo vietų skaičius	1
7.	Sklypo užstatymo tankumas	19,96

Rep. Nr. 18-185 PP
PAVELDOSAUGINIU
POŽIŪRIU PATIKRINTA
Vilniaus miesto savivaldybės administracijos
Miesto plėtros departamento
Kultūros paveldo apsaugos skyriaus
vyriausioji specialistė
Rita Navalinskienė
2018 07-24 [Signature]

Atestato Nr.	INDIVIDUALIOS VEIKLOS PAŽYMA Nr. 629770	Vienuotis gyvenamasis namas. Žibuoklių g.12, Vilnius. Statybos projektas.
A1517	PV. S.LAPIENYT? [Signature] 2017 11	SKLYPO SUTVARKYMO PLANAS M1:500
KPD 270	Arch. S.LAPIENYT? [Signature] 2017 11	
TDP	UŽSAKOVAS: [Redacted]	SL.DJ.17 12-TDP-SP
		Laida: 0
		Lapas: 1 / 1

Rūsio patalpų plotai		
Patalpos Nr.	Patalpos pavadinimas	Patalpos plotas m.kv.
1	Garažas	39.3
2	Koridorius	5.7
3	Sandėliukas	4.7
4	Katilinė	6.4
		56.1 m ²

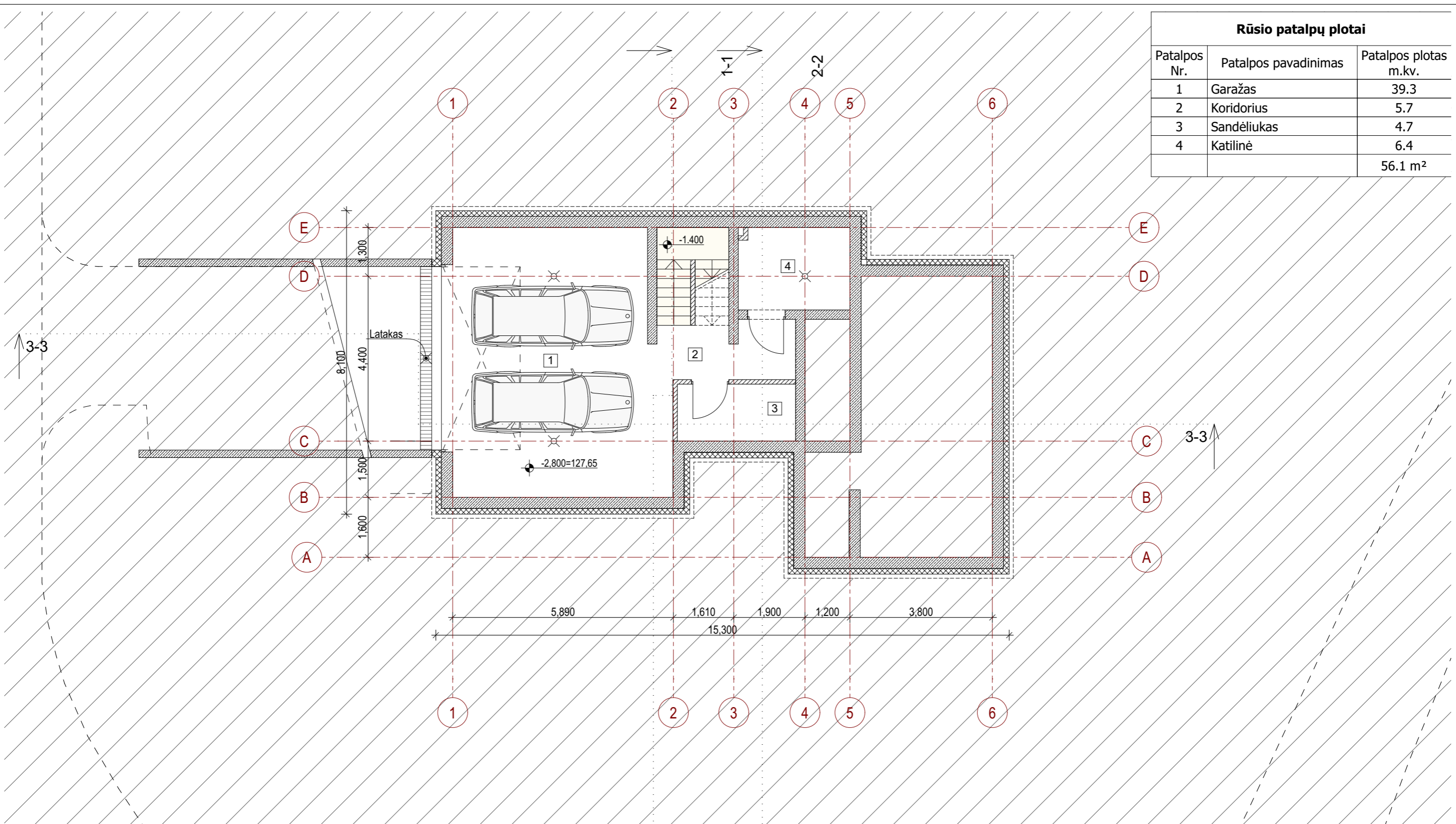

Rūsio planas
1:100

Atestato Nr.	INDIVIDUALIOS VEIKLOS PAŽYMA NR. 659770			Vienbutis gyvenamasis namas. Žibuoklių g. 12, Vilniuje. Statybos projektas	
A1517	PV	S.Lapienytė		2017-12	Rūsio planas
A1517	Arch. PDV	S.Lapienytė		2017-12	
LT	Statytojas: 			SL.DJ.17 12-TDP-SA-1	Laida 0
					Lapas 1
					Lapų -

Patalpu plotas alt. ±0,000		
Patalpos Nr.	Patalpos pavadinimas	Patalpos plotas m.kv.
1	Tambūras	5.8
2	WC	1.4
3	Svetainė	40.4
4	Koridorius	7.5
5	Vonios kambarys	5.7
6	Svetainė	15.7
7	Miegamasis	10.8
		87.3 m ²

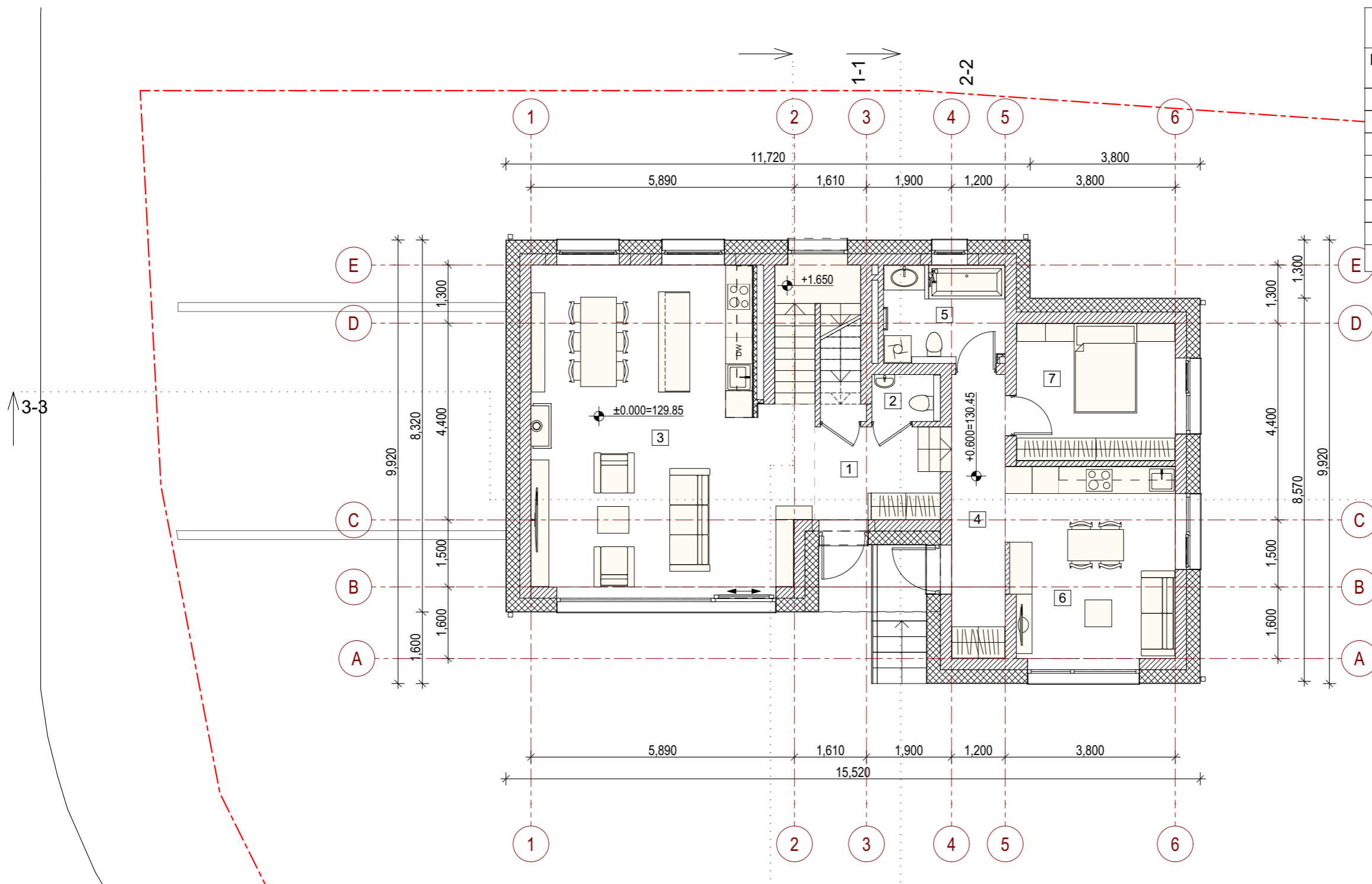

Rep. Nr. 18-185 PP
PAVELDOSAUGINIU POŽIURIU PATIKRINTA
 Vilniaus miesto savivaldybės administracijos
 Miesto plėtros departamento
 Kultūros paveldo apsaugos skyriaus
 vyriausioji specialistė
Rita Navalinskienė
 2018 07-24

Atestato Nr.	INDIVIDUALIOS VEIKLOS PAŽYMA NR. 659770		
A1517	PV	S.Lapienytė	2017-12
A1517	Arch. PDV	S.Lapienytė	2017-12

Vienbutis gyvenamasis namas. Žibuoklių g. 12, Vilniuje.
 Statybos projektas

Mansardinio aukšto patalpų plotai

Patalpos Nr.	Patalpos pavadinimas	Patalpos plotas m.kv.
1	Koridorius	6.6
2	Miegamasis	9.8
3	Drabužinė	5.0
4	Miegamasis	9.7
5	Kambarys	10.1
6	WC	3.5
7	Vonios kambarys	6.9
		51.6 m ²

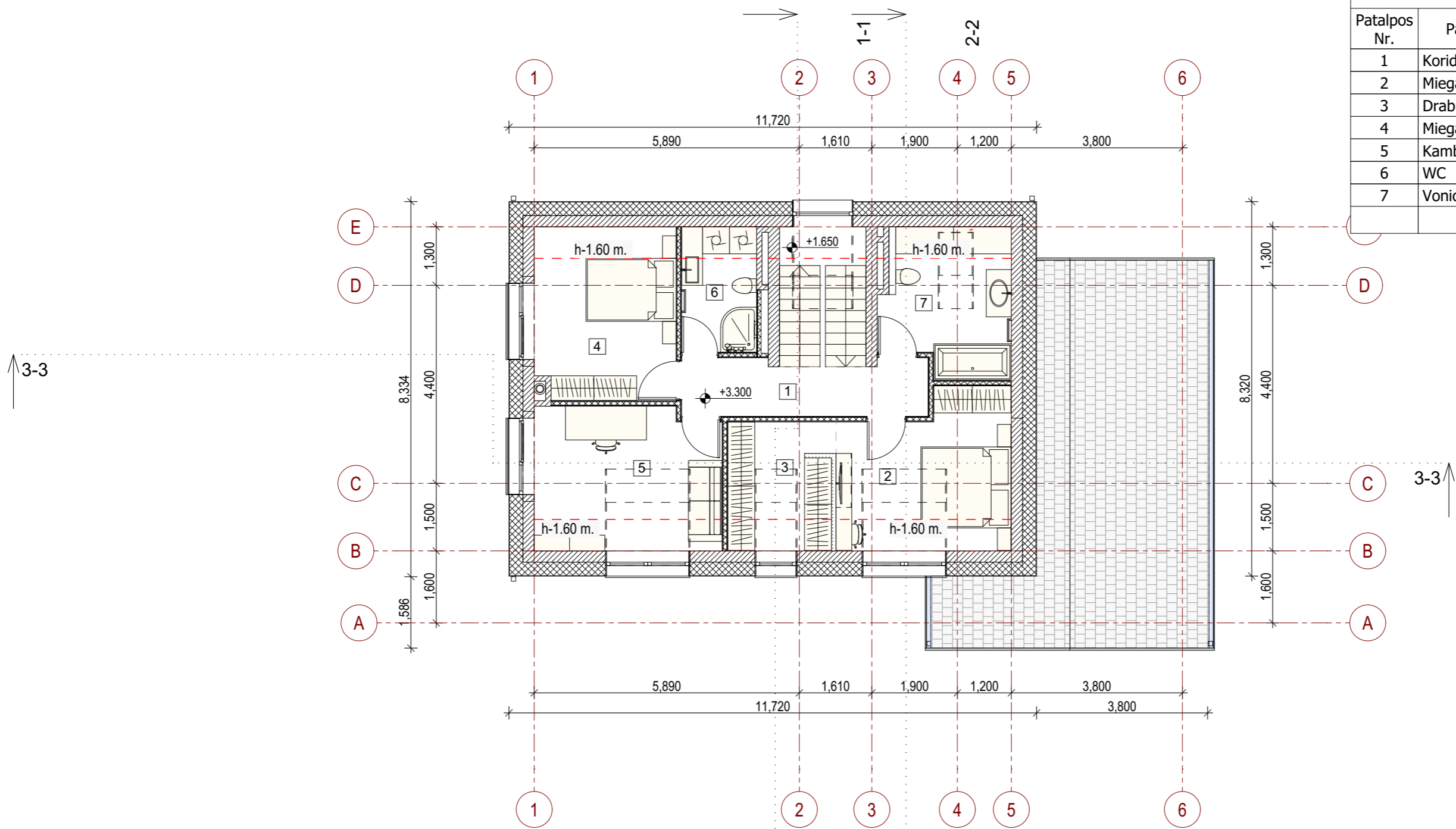

Atestato Nr.	INDIVIDUALIOS VEIKLOS PAŽYMA NR. 659770			Vienbutis gyvenamasis namas. Žibuoklių g. 12, Vilniuje. Statybos projektas	
A1517	PV	S.Lapienytė		2017-12	Antro aukšto planas
A1517	Arch. PDV	S.Lapienytė		2017-12	
LT	Statytojas:			SL.DJ.17 12-TDP-SA-3	Laida
					0
					Lapas
					3
					Lapų
					-

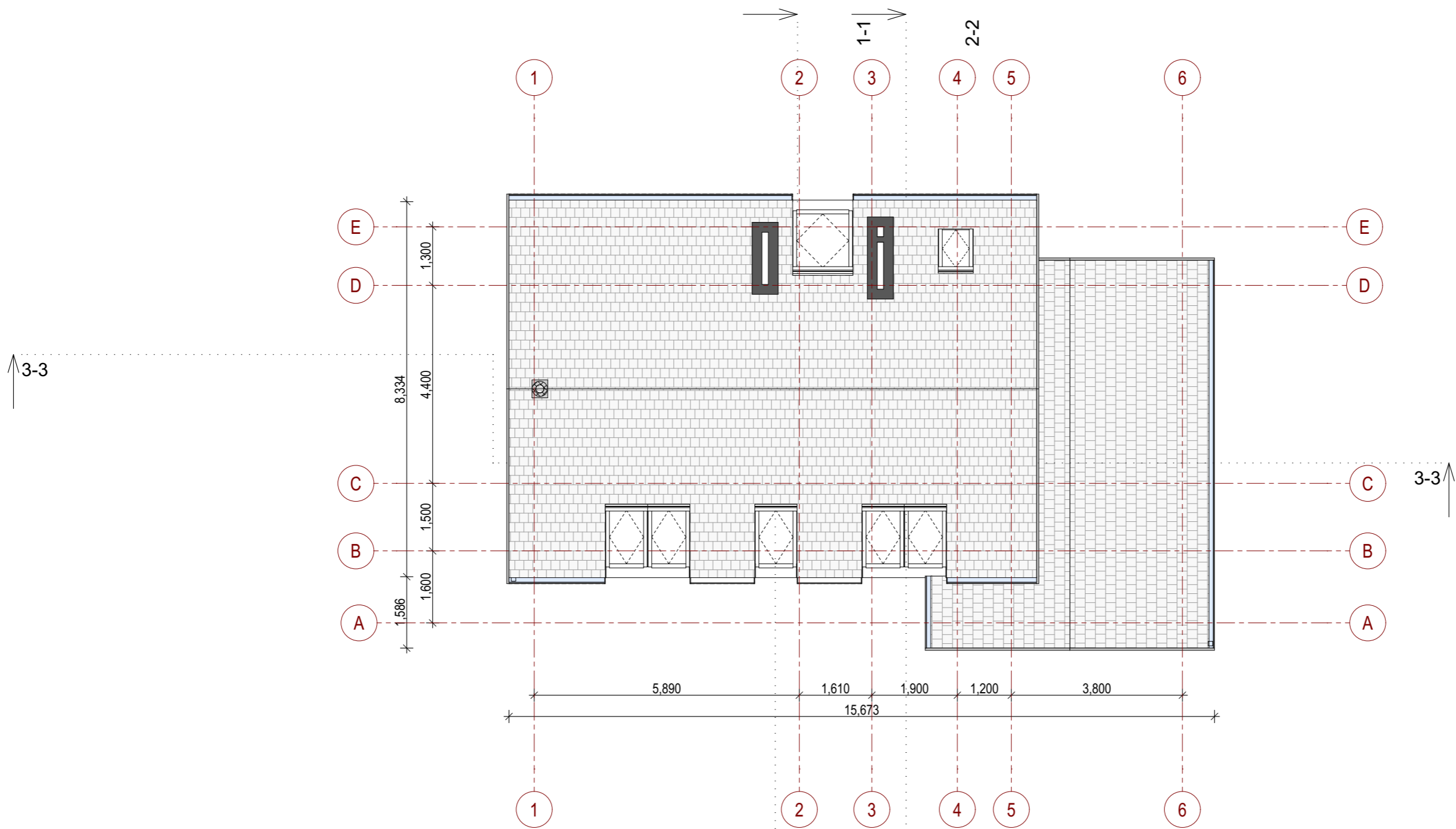

Atestato Nr.	INDIVIDUALIOS VEIKLOS PAŽYMA NR. 659770			Vienbutis gyvenamasis namas. Žibuoklių g. 12, Vilniuje. Statybos projektas	
A1517	PV	S.Lapienytė		2017-12	Stogo planas
A1517	Arch. PDV	S.Lapienytė		2017-12	
LT	Statytojas: 			SL.DJ.17 12-TDP-SA-4	
				Lapas	Lapų
				4	-

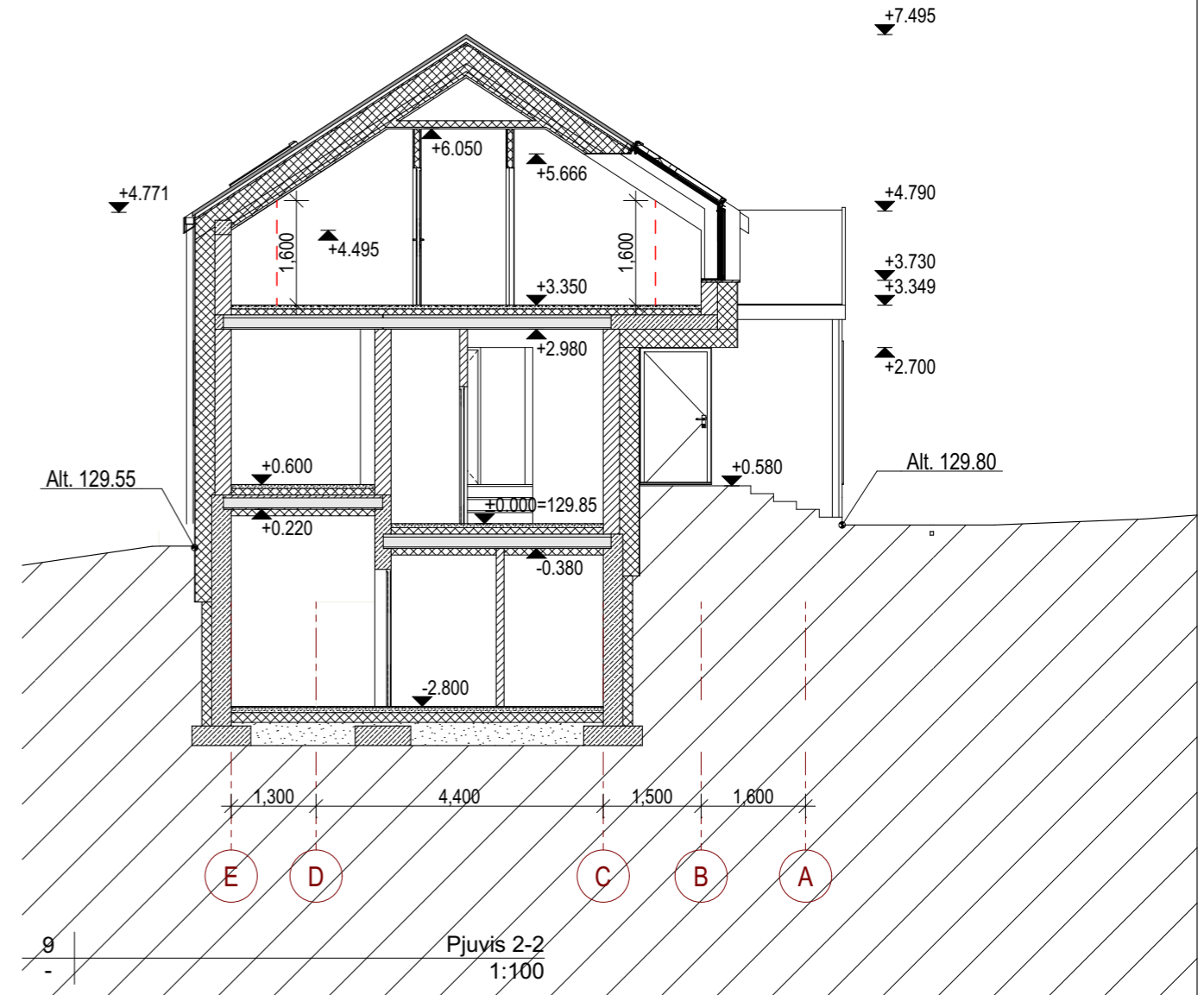
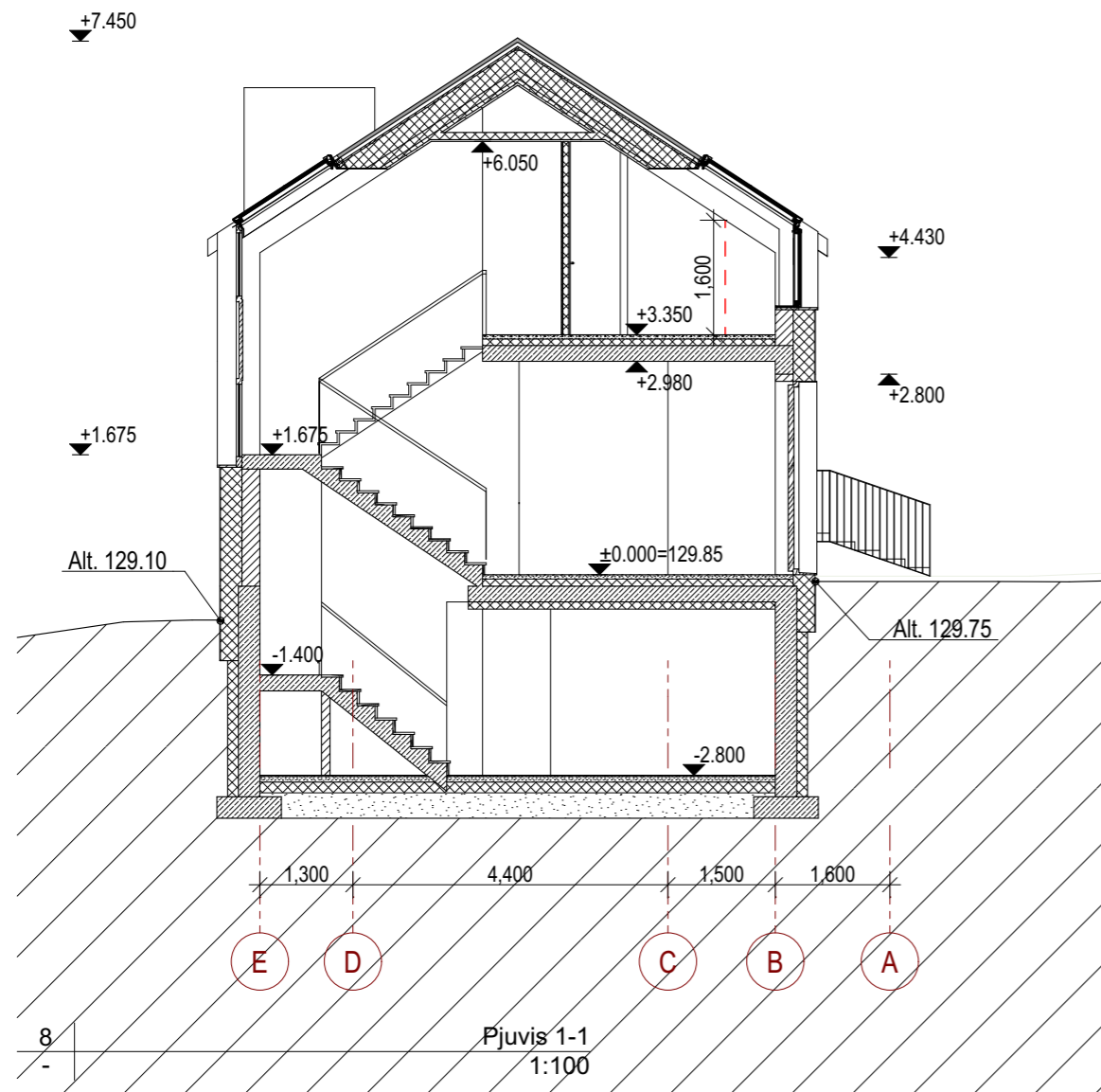

Rep. Nr. 18-185 PP
 SAVELDOSAUGINIU
 POŽIURIU PATIKRINTA
 Vilniaus miesto savivaldybės administracijos
 Miesto plėtros departamento
 Kultūros paveldo apsaugos skyriaus
 vyriausioji specialistė
 Rita Navalinskienė
 2018 07-24

Atestato Nr.	INDIVIDUALIOS VEIKLOS PAŽYMA NR. 659770			Vienbutis gyvenamasis namas. Žibuoklių g. 12, Vilniuje. Statybos projektas	
A1517	PV	S.Lapienytė	<i>[Signature]</i>	2017-12	Pjuvis 1-1. Pjuvis 2-2
A1517	Arch. PDV	S.Lapienytė	<i>[Signature]</i>	2017-12	
LT	Statytojas: [REDACTED]			SL.DJ.17 12-TDP-SA-5	Laidų 0
					Lapų 5

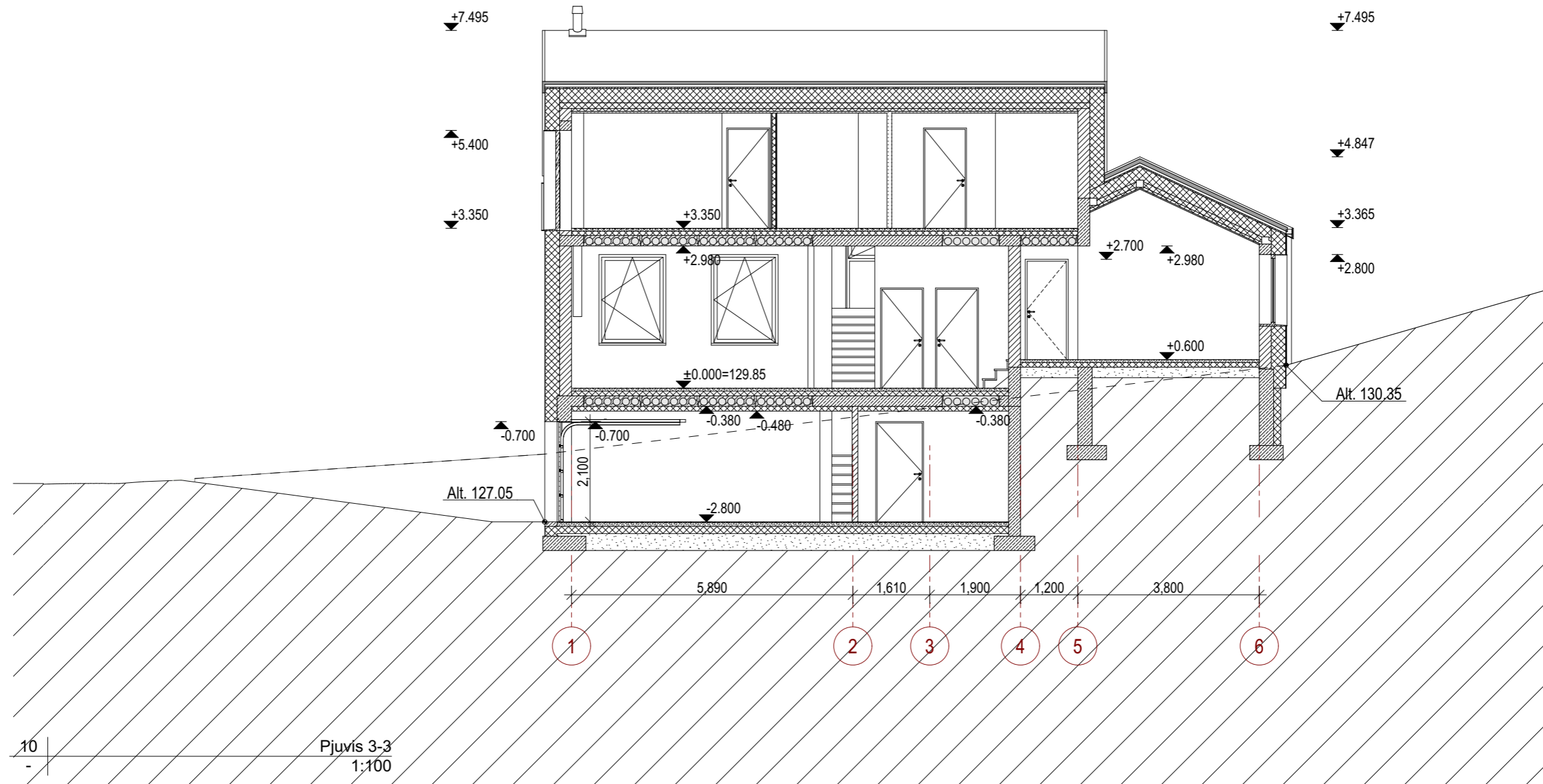

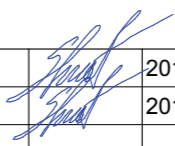
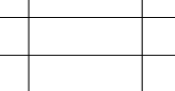
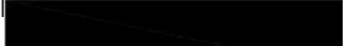

Pjuvis 3-3
1:100

Atestato Nr.	INDIVIDUALIOS VEIKLOS PAŽYMA NR. 659770			Vienbutis gyvenamasis namas. Žibuoklių g. 12, Vilniuje. Statybos projektas	
A1517	PV	S.Lapienytė		2017-12	Pjuvis 3-3
A1517	Arch. PDV	S.Lapienytė		2017-12	
LT	Statytojas: 			SL.DJ.17 12-TDP-SA-6	
				Lapas	Lapų
				6	-



12 | Fasadas tarp ašių 1-6
- | 1:100

GRAFINIS ŽYMĖJIMAS

-  Klinkerio plytelių apdaila.
Kiekis 193 m.kv.
-  Klinkerio plytelių apdaila
Kiekis 62 m.kv.
-  Stogo danga, gamykliniai skardos lankstiniai. Spalva, tamsiai pilka
Kiekis 150 m.kv.

Rita Navalinskienė
 PAVELDOSAUGINIŲ
 POŽIŪRIŲ PATIKRINTA
 Vilniaus miesto savivaldybės administracijos
 Miesto plėtros departamento
 Kultūros paveldo apsaugos skyriaus
 vyriausioji specialistė
 Rita Navalinskienė
 2018 07-24

Atestato Nr.	INDIVIDUALIOS VEIKLOS PAŽYMA NR. 659770			Vienbutis gyvenamasis namas. Žibuoklių g. 12, Vilniuje. Statybos projektas	
A1517	PV	S.Lapienytė	<i>[Signature]</i>	2017-12	Fasadas tarp ašių 1-6
A1517	Arch. PDV	S.Lapienytė	<i>[Signature]</i>	2017-12	
LT	Statytojas: 			SL.DJ.17 12-TDP-SA-7	Laida 0
					Lapas 7
					Lapų -

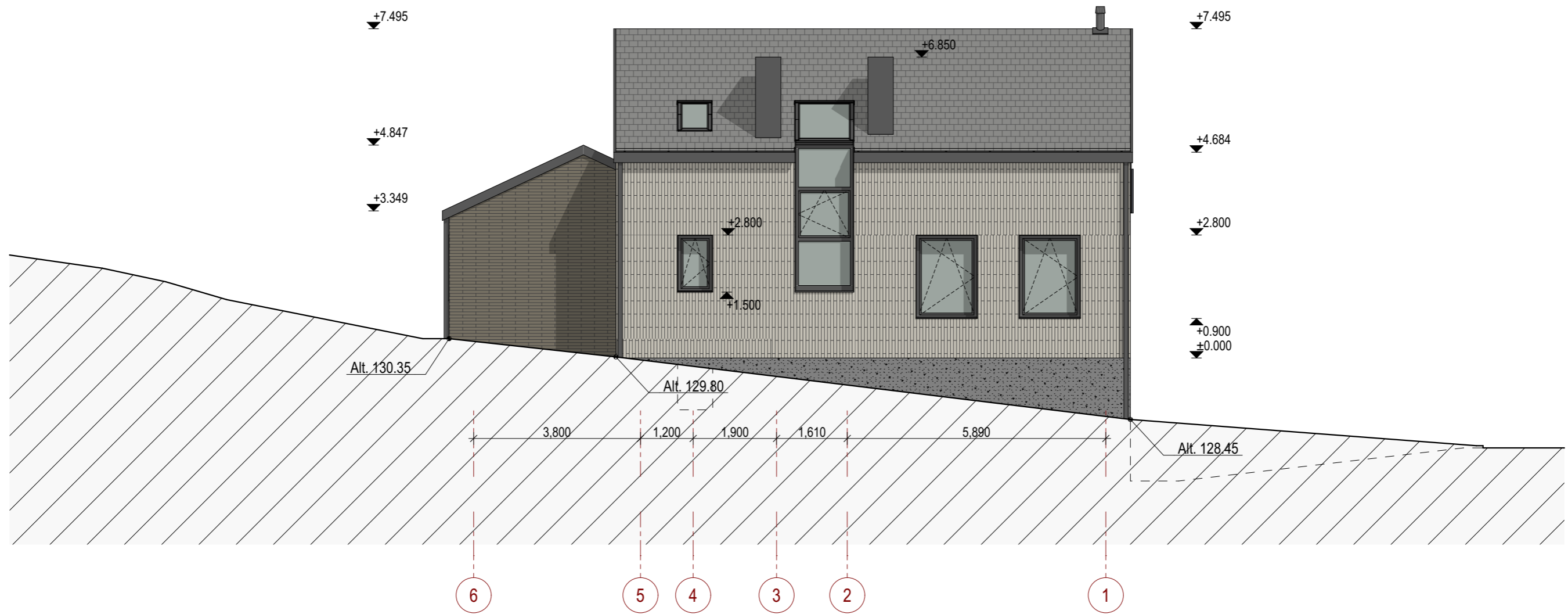

13 | Fasadas tarp ašiu 6-1
- | 1:100

GRAFINIS ŽYMĖJIMAS

- Klinkerio plytelių apdaila
- Klinkerio plytelių apdaila
- Stogo danga

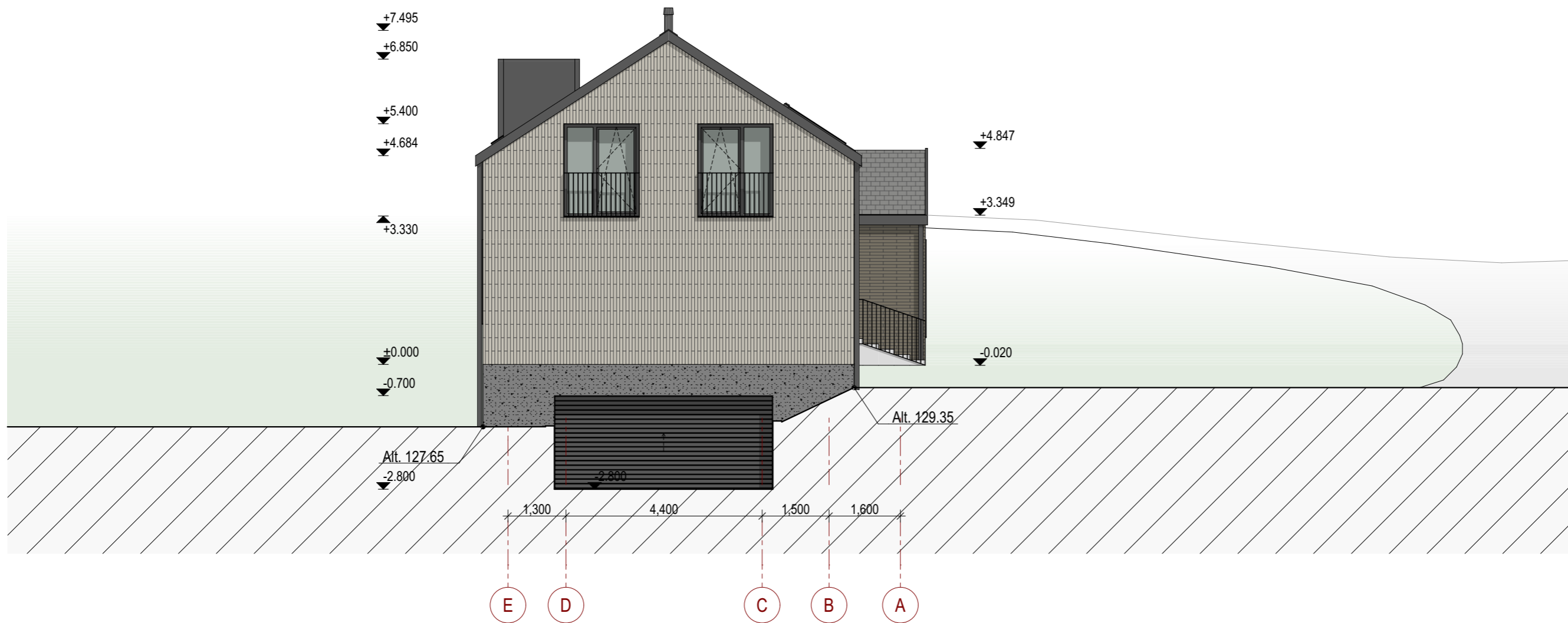

Atestato Nr.	INDIVIDUALIOS VEIKLOS PAŽYMA NR. 659770			Vienbutis gyvenamasis namas. Žibuoklių g. 12, Vilniuje. Statybos projektas	
A1517	PV	S.Lapienytė		2017-12	Fasadas tarp ašiu 6-1
A1517	Arch. PDV	S.Lapienytė		2017-12	
LT	Statytojas: 			SL.DJ.17 12-TDP-SA-8	Laida 0
					Lapas 8
					Lapų -



14 | Fasadas tarp ašiu E-A
- | 1:100

GRAFINIS ŽYMĖJIMAS

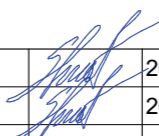
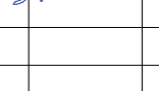
-  Klinkerio plytelių apdaila
-  Klinkerio plytelių apdaila
-  Stogo danga

Atestato Nr.	INDIVIDUALIOS VEIKLOS PAŽYMA NR. 659770			Vienbutis gyvenamasis namas. Žibuoklių g. 12, Vilniuje. Statybos projektas	
A1517	PV	S.Lapienytė		2017-12	Fasadas tarp ašiu E-A
A1517	Arch. PDV	S.Lapienytė		2017-12	
LT	Statytojas: 			SL.DJ.17 12-TDP-SA-9	Laida 0
					Lapas 9
					Lapų -

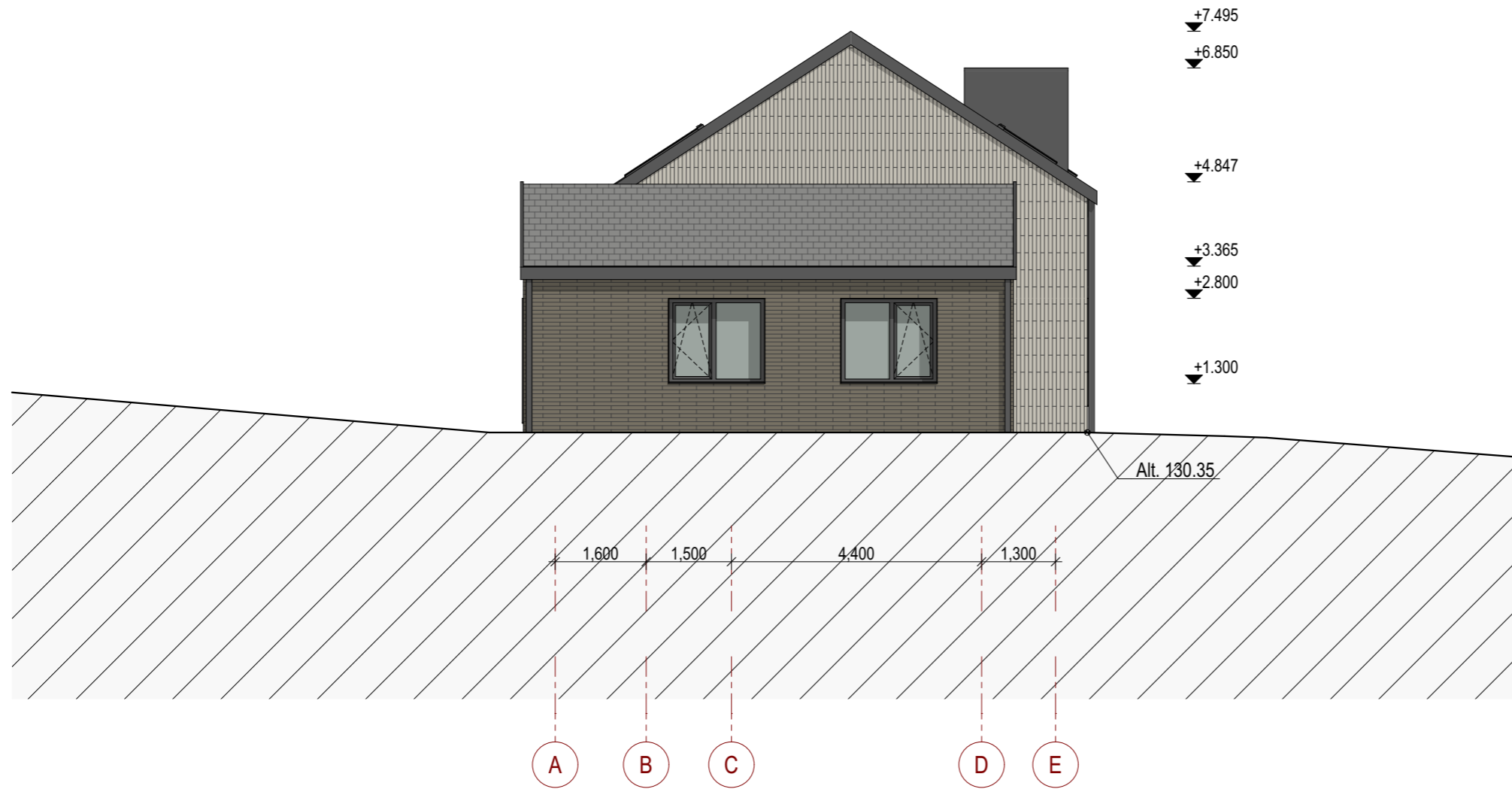

15 | Fasadas tarp ašiu A-E
- | 1:100

GRAFINIS ŽYMĖJIMAS

- Klinkerio plyteliu apdaila
- Klinkerio plyteliu apdaila
- Stogo danga



Atestato Nr.	INDIVIDUALIOS VEIKLOS PAŽYMA NR. 659770			Vienbutis gyvenamasis namas. Žibuoklių g. 12, Vilniuje. Statybos projektas	
A1517	PV	S.Lapienyte		2017-12	Fasadas tarp ašiu A-E
A1517	Arch. PDV	S.Lapienyte		2017-12	
LT	Statytojas:			SL.DJ.17 12-TDP-SA-10	Laida 0
					Lapas 10
					Lapu -



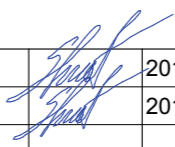
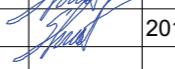

Rep. Nr. 18-18599
 KAVELDOSAUGINIU
 POŽIŪRIU PATIKRINTA
 Vilniaus miesto savivaldybės administracijos
 Miesto plėtros departamento
 Kultūros paveldo apsaugos skyriaus
 vyriausioji specialistė
 Rita Navalinskienė
 2018 07-24

Atestato Nr.	INDIVIDUALIOS VEIKLOS PAŽYMA NR. 659770				Vienbutis gyvenamasis namas. Žibuoklių g. 12, Vilniuje. Statybos projektas		
A1517	PV	S.Lapienytė	<i>[Signature]</i>	2017-12	Vizualizacija	Laida	
A1517	Arch. PDV	S.Lapienytė	<i>[Signature]</i>	2017-12		0	
LT	Statytojas: [REDACTED]				SL.DJ.17 12-TDP-SA-12	Lapas 12	Lapų -



Atestato Nr.	INDIVIDUALIOS VEIKLOS PAŽYMA NR. 659770				Vienbutis gyvenamasis namas. Žibuoklių g. 12, Vilniuje. Statybos projektas		
A1517	PV	S.Lapienytė		2017-12	Vizualizacija	Laida 0	
A1517	Arch. PDV	S.Lapienytė		2017-12			
LT	Statytojas: 				SL.DJ.17 12-TDP-SA-13	Lapas 13	Lapų -

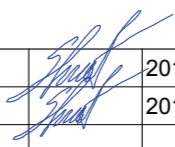
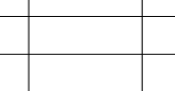

Atestato Nr.	INDIVIDUALIOS VEIKLOS PAŽYMA NR. 659770			Vienbutis gyvenamasis namas. Žibuoklių g. 12, Vilniuje. Statybos projektas	
A1517	PV	S.Lapienytė		2017-12	Vizualizacija
A1517	Arch. PDV	S.Lapienytė		2017-12	
LT	Statytojas: 			SL.DJ.17 12-TDP-SA-14	Lapas 14
					Laida 0 Lapų -