

Užsakovui / Savivaldybei

**RS PROJEKTAVIMO ĮMONĖ**

Įmonės kodas 122142512  
Registruota 1993.10.11

Pritariu :  
Tadeušas Tarasevičius

RS 1041	PP
Kompleksas	Stadija

Objektas Garažo ir ūkinio pastato Žiogų g. 6, Vilniuje, rekonstravimo į vienbutį gyvenamąjį namą projektas  
Sklypo kadastro nr. 0101/0044:24

Statybos rūšis Rekonstrukcija

Statinio kategorija Neypatingas

Stadija **Projektiniai pasiūlymai**

Dalis Bendroji. Sklypo planavimo. Architektūrinė. Lauko inžinerinių tinklų

Užsakovas / Savininkas Tadeušas Tarasevičius, gyv.

Pareigos / Atestatas	Vardas / Pavardė	Parašas / Antspaudas
Projekto vadovas/ A 832	Rapolas Spelskis	
Projekto BD, Architektūrinės dalies vadovas /A 832	Rapolas Spelskis	

Vilnius

2018

Kultūros paveldo departamento prie  
Kultūros ministerijos Vilniaus skyriaus  
vedėjas  
Vikita Osadčaja  
2018 m. ... mėn. ... d.

PATIKRINTA  
Kultūros paveldo departamento prie  
Kultūros ministerijos Vilniaus skyriaus  
vyriausioji specialistė  
Vikita Osadčaja

2018 m. ... mėn. ... d. Nr. 49-PP



2018 m. 01 mėn. 24 d.  
Nr. ETV-90

VILNIAUS MIESTO SAVIVALDYBĖS ADMINISTRACIJOS  
MIESTO PLĖTROS DEPARTAMENTO  
KULTŪROS PAVELDO APSAUGOS SKYRIUS

127.

Kultūros paveldo departamento  
Vilniaus skyriui  
Šnipiškių g. 3  
LT-09309 Vilnius

2018-01-05  
į 2018-01-10

Nr. A655-46 /18(2.3.3.14-MP4)  
prašymą (Reg. Nr. A654-24/17)

Kopija  
Rapolui Spelskiui

DĖL GARAŽO IR ŪKINIO PASTATO ŽIOGŲ G. 6 REKONSTRAVIMO Į VIENBUTĮ  
GYVENAMĄJĮ NAMĄ PROJEKTINIŲ PASIŪLYMŲ

Informuojame, kad Kultūros paveldo apsaugos skyrius gavo garažo ir ūkinio pastato Žiogų g. 6 rekonstravimo į vienbutį gyvenamąjį namą darbų projektinius pasiūlymus ir juos peržiūrėjo.

Vadovaudamiesi Nekilnojamojo kultūros paveldo apsaugos įstatymo 6 str., perduodame šiuos projektinius pasiūlymus (du egzempliorius) Kultūros paveldo departamento Vilniaus skyriui (priedas pridedamas tik pirmajam adresatui).

Skyriaus vedėjas

Darius Daunoras

Daiva Miškinienė, tel. (8 5) 211 2678, el. p. daiva.miskiniene@vilnius.lt



Biudžetinė įstaiga  
Kodas 188710061  
Duomenys kaupiami ir saugomi  
Juridinių asmenų registre

Konstitucijos pr. 3  
LT-09601 Vilnius  
Tel. (8 5) 211 2000  
Faks. (8 5) 211 2222

El. p. savivaldybe@vilnius.lt  
www.vilnius.lt

## BENDRIEJI STATINIO RODIKLIAI

Objektas: Garažo ir ūkinio pastato Žiogų g. 6, Vilniuje, rekonstravimo į vienbutį gyvenamąjį namą projektas. Sklypo kadastro nr. 0101/0044:24. Projektiniai pasiūlymai.

Eil. Nr.	Pavadinimas	Mato vienetas	Kiekis	Pastabos
1	<b>I. Sklypas</b>			
1.1	sklypo plotas	m <sup>2</sup>	1020	
1.2	užstatyta sklypo dalis	m <sup>2</sup>	299,4	
1.3	sklypo užstatymo tankumas	%	29	maks.leist.-29%
1.4	sklypo užstatymo intensyvumas	%	39	atitinka BP
1.5	automobilių stovėjimo vietų skaičius	vnt.	10	
1.6	želdynai / neužstatytame plote	%	50	
1.7	išorinių sienų ar kitų atitvarų projekcijos į žemės paviršių plotas	m <sup>2</sup>	300,1	
2	<b>II. Pastatas</b>			
2.1	bendrasis plotas	m <sup>2</sup>	345,41	
2.2	naudingas plotas	m <sup>2</sup>	249,09	
2.3	gyvenamasis plotas	m <sup>2</sup>	169,39	
2.4	pagalbinis plotas	m <sup>2</sup>	79,70	
2.5	pastato tūris (t.t. antžeminės dalies)	m <sup>3</sup>	1508(1294)	
2.6	aukštų skaičius	vnt.	2	
2.7	pastato aukštis	m	7,00	
2.8	pastato atsparumas ugniai		II	
2.9	energinio naudingumo klasė		A+	
2.10	akustinio komforto sąlygų klasė		B	

Rodikliams pritariu:

Tadeušas Tarasevičius

Projekto vadovas:

Rapolas Spelskis

## AIŠKINAMASIS RAŠTAS

1. Objekto pavadinimas: Garažo ir ūkinio pastato Žiogų g. 6, Vilniuje, rekonstravimo į vienbutį gyvenamąjį namą projektas. Sklypo kadastro nr. 0101/0044:24. Projektiniai pasiūlymai.
2. Objekto charakteristika: sklype rytinėje pusėje yra esamas gyv. namas, o vakarinėje pusėje stovi vieno aukšto garažas (1G1/p) ir ūkinis pastatas (1J1/p) (su rūsiu) kurie bus rekonstruojami į vienbutį gyvenamąjį namą – praplečiant 1 aukštą ir užstatant antrą aukštą.
3. Statytojas – Tadeušas Tarasevičius.
4. Projektuotojas – “RS projektavimo įmonė”, pr. vadovas Rapolas Spelskis (kval. atest. Nr.A832).

### I. Projektavimo išeities duomenys

5. Užsakovo projektavimo užduotis, eskizai ir diskusijos apie gyv. namo rekonstravimą.
6. Sklypo ir gyv. namo nuosavybės dokumentai.
7. Statytojo įgaliojimas projektuotojui.
8. Sklypo topografinė nuotrauka M1:500, atlikta UAB „Neranta“ 2015-05.

### II. Sklypo plano sprendimai

9. Sklypo naudojimo paskirtis: kita. Naudojimo būdas: gyvenamosios teritorijos. Naudojimo pobūdis: mažaaukščių gyvenamųjų namų statybos. Sklypo kadastro Nr.0101/0044:24.
10. Sklypo charakteristikos: sklypas netaisyklingos formos. Sklypo plotas – 1020m<sup>2</sup>. Sklypo reljefas – nelygus, svyruoja tarp alt. 144.0 ir 149.2.
11. Sklypas vakarinėje ir pietinėje pusėse blokuojasi su kaimyniniais sklypais, iš kitų pusių – Žiogų gatvė.
12. Sklype, rytinėje pusėje, stovi vienbutis gyv. namas. Projektuojamas vienbutis gyv. namas – sklypo vakarinėje pusėje, 3.2m nuo sklypo ribos.
13. Privažiavimas prie sklypo – asfaltuota Žiogų gatvė. Paliekamas esamas įvažiavimas, prie dabartinio garažo.
14. Sklype reglamentuojamų automobilių stovėjimo vietų skaičiavimas: 386,22m<sup>2</sup>(naudingas plotas – esamas + projektuojamas) minus 140m<sup>2</sup>(2vt.) – 246,22m<sup>2</sup>(8vt.), todėl sklype reikia numatyti 10 automobilių vietų. Sklype numatyta 2 vietos garaže, įrengtame gyv. name ir 8 vietos sklype.
15. Sklypas aptvertas ažūrine metalinių strypų tvora (be cokolio) h=1,8m, tvoros konstrukcijos - iki sklypo ribos. Tvoros kiaurymių plotas ≥50%.
16. Lietaus vanduo nuo stogo ir kietų dangų – bus nuvestas į žolynus sklype.
17. Sklype paliekamos esamos daržo ir sodo zonos ir esamas baseinas. Numatant medžių ir krūmų sodinimą būtina vadovautis „Medžių ir krūmų veisimo, vejų ir gėlynų įrengimo taisyklėmis“. 2,0m spinduliu aplink medžius nevykdyti reljefo formavimo darbų.
18. Buitinių atliekų šalinimui numatytas sandarus konteineris su dangčiu, ant kietos dangos aikštelėje prie garažo. Konteinerio keitimui yra sudaryta sutartis tarp vartotojų ir komunalinės tarnybos.

### III. Architektūriniai – konstruktyviniai sprendimai

19. Esamas garažas - paliekamas, šalia suprojektuojamas įėjimo holas su laiptais į antrą aukštą, techninė patalpa, poilsio patalpa su pirtimi.
20. Antrame aukšte suprojektuota: svetainės su virtuvę – valgomuoju, du miegamieji kambariai, san. mazgai ir rūbinė.
21. Perdanga virš garažo – esama, betoninė, o virš priestato – surenkamų gelžbetonio plokščių.
22. Stogas virš garažo – plokščias, o virš projektuojamo priestato – vienšlaitis.
23. Išorės apdaila: dekoratyvinis tinkas su klinkerinių plytelių fragmentais. Cokolis – pilkos spalvos cementinis tinkas. Stogas – ruloninė danga.
24. Vidaus apdaila: atitinkanti patalpų paskirtį, priešgaisrinius ir higieninius reikalavimus.
25. Vandens nubėgimas nuo stogo – organizuotas, lietvamzdžiais.

### IV. Lauko inžineriniai tinklai

26. Projektuojamo namo vanduo ir nuotekos prijungiamos prie esamų UAB „Vilniaus vandenys“ tinklų Žiogų gatvėje.
27. Šildymui bus naudojamos dujos nuo esamo įvado į jau esantį namą Žiogų g.6.

### V. Higiena, sveikata, energijos taupymas

28. Geriamas vanduo tiekiamas iš vandentiekio tinklų, o buitinės nuotekos – nuvestos į centralizuotus nuotekų tinklus.
29. Natūralus patalpų apšvietimas ir gyv. kambarių insoliacija - atitinka normatyvinius reikalavimus.
30. Namų šildymo, vėdinimo sistemos suprojektuotos, vadovaujantis STR 2.09.02:2005.
31. Namų išorės atitvarinių konstrukcijų šiluminiai parametrai atitinka nustatytus STR 2.01.02:2016 A+ klasės reikalavimus.
32. Šilumos šaltinis – dujinis katilas.
33. Energinio naudingumo klasė – A+.
34. Akustinio komforto klasė – B.

projekto vadovas



Rapolas Spelskis



PATIKRINTA  
Kultūros paveldo departamento prie  
Kultūros ministerijos Vilniaus skyriaus  
vyriausioji specialistė  
Vikita Osadčaja

20 18. m. 02 mėn. 27 d. Nr. 49-pp

## VI. Paminklosauga

1. Sklypas patenka į Vilniaus senamiesčio vizualinės apsaugos zonos pazonį.
2. Projektuojamas gyvenamasis namas savo tūriu ir aukščiu – neišsiskiria iš esamo urbanistinio konteksto, gerai įsirašo į gamtinį kontekstą – šlaitą.
3. Spalvinis sprendimas – suderintas su aplinka: šviesus dekoratyvinis tinkas ir klinkerio plytelės.

projekto vadovas



Rapolas Spelskis

KOMPLEKSAS: Žiogų g.6, Vilnius**INŽINERINIS – TOPOGRAFINIS PLANAS**

M1:500

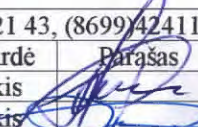

Užsakovas:

A. Goštauto g. 8-0214, Vilnius ☎231 21 43, (8699)42411				Komplekso Nr.	15/0505-03
Kval. paž.	Pareigos	V. Pavardė	Parašas	Brėžinys:	ITP
	Direktorius	A. Kiškis		Mastelis	M1:500
IGKV-1131	Direktorius pav.	R. Kiškis		Data	2015-05-15



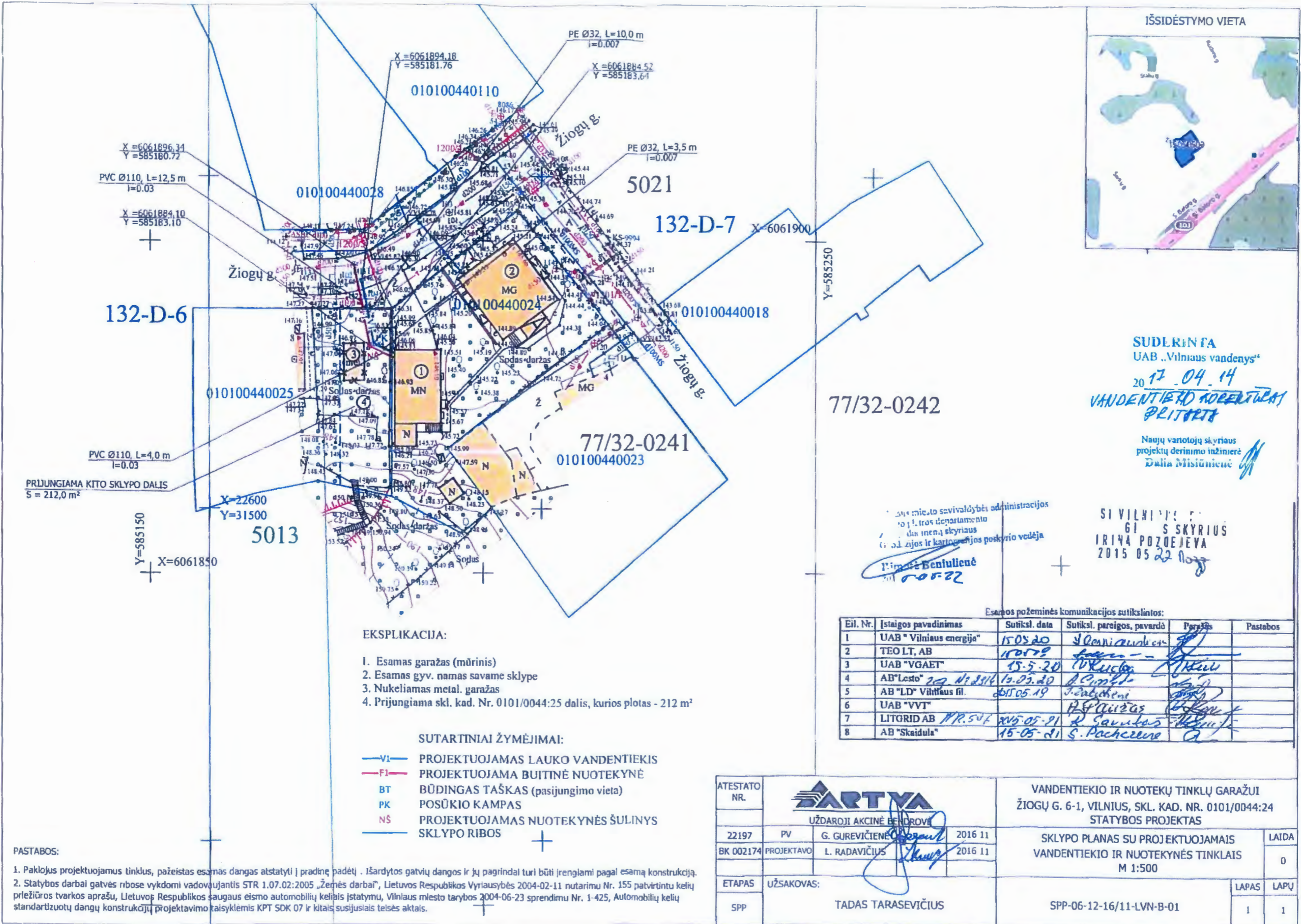

SUDERINTA  
 UAB „Vilniaus vandenys“  
 2017.04.14  
 VANDENTIEKIO KOREKTŪRA  
 PRIERTA  
 Naujų vartotojų skyriaus  
 projektų derinimo inžinierė  
 Dalia Misiūnienė

77/32-0242

77/32-0241  
 010100440023

Šios miesto savivaldybės administracijos  
 viešojo administravimo departamento  
 viešojo administravimo skyriaus  
 direktorijos ir kartografinės poskyrio vedėja  
 Rimė Bentulienė  
 2015.05.22

SI VILNIAUS M. SAVIVALDYBĖS  
 VIEŠOJO ADMINISTRAVIMO DEPARTAMENTO  
 VIEŠOJO ADMINISTRAVIMO SKYRIUS  
 IRIJA POZOEJEVA  
 2015.05.22

EKSPLIKACIJA:

1. Esamas garažas (mūrinis)
2. Esamas gyv. namas savame sklype
3. Nukeliamas metal. garažas
4. Prijungiama skl. kad. Nr. 0101/0044:25 dalis, kurios plotas - 212 m<sup>2</sup>

SUTARTINIAI ŽYMĖJIMAI:

- V1 — PROJEKTUOJAMAS LAUKO VANDENTIEKIS
- F1 — PROJEKTUOJAMA BUITINĖ NUOTEKYNĖ
- BT BŪDINGAS TAŠKAS (pasijungimo vieta)
- PK POSŪKIO KAMPAS
- NS PROJEKTUOJAMAS NUOTEKYNĖS ŠULINYS
- — SKLYPO RIBOS

PASTABOS:

1. Paklojus projektuojamus tinklus, pažeistas esamas dangas atstatyti į pradinę padėtį. Išardytos gatvių dangos ir jų pagrindai turi būti įrengiami pagal esamą konstrukciją.
2. Statybos darbai gatvės ribose vykdomi vadovaujantis STR 1.07.02:2005 „Žemės darbai“, Lietuvos Respublikos Vyriausybės 2004-02-11 nutarimu Nr. 155 patvirtintu kelių priežiūros tvarkos aprašu, Lietuvos Respublikos saugaus eismo automobilių keliais įstatymu, Vilniaus miesto tarybos 2004-06-23 sprendimu Nr. 1-425, Automobilių kelių standartizuotų dangų konstrukcijų projektavimo taisyklėmis KPT SDK 07 ir kitais susijusiais teisės aktais.

Esamos požeminės komunikacijos sutikslintos:

Eil. Nr.	Įstaigos pavadinimas	Sutiksl. data	Sutiksl. pareigos, pavardė	Parašas	Pastabos
1	UAB "Vilniaus energija"	15.05.20	J. Černiauskas	[Signature]	
2	TEO LT, AB	15.05.20	[Signature]	[Signature]	
3	UAB "VGAET"	15.05.20	[Signature]	[Signature]	
4	AB "Lesto" 202 Nr. 2316	15.05.20	[Signature]	[Signature]	
5	AB "LD" Vilniaus fil.	2015.05.19	[Signature]	[Signature]	
6	UAB "VVT"		[Signature]	[Signature]	
7	LITGRID AB	2015-05-21	[Signature]	[Signature]	
8	AB "Skaidula"	15-05-21	S. Pachcelius	[Signature]	

ATESTATO NR.	 UŽDAROJI AKCINĖ BENDROVĖ		VANDENTIEKIO IR NUOTEKŲ TINKLŲ GARAZŲUI ŽIOGŲ G. 6-1, VILNIUS, SKL. KAD. NR. 0101/0044:24 STATYBOS PROJEKTAS	
22197	PV	G. GUREVIČIENĖ	2016 11	SKLYPO PLANAS SU PROJEKTUOJAMAIS VANDENTIEKIO IR NUOTEKYNĖS TINKLAIS M 1:500
BK 002174	PROJEKTAVO	L. RADAVIČIUS	2016 11	
ETAPAS	UŽSAKOVAS:			LAPAS
SPP	TADAS TARASEVIČIUS		SPP-06-12-16/11-LVN-B-01	LAPŲ
				1 1

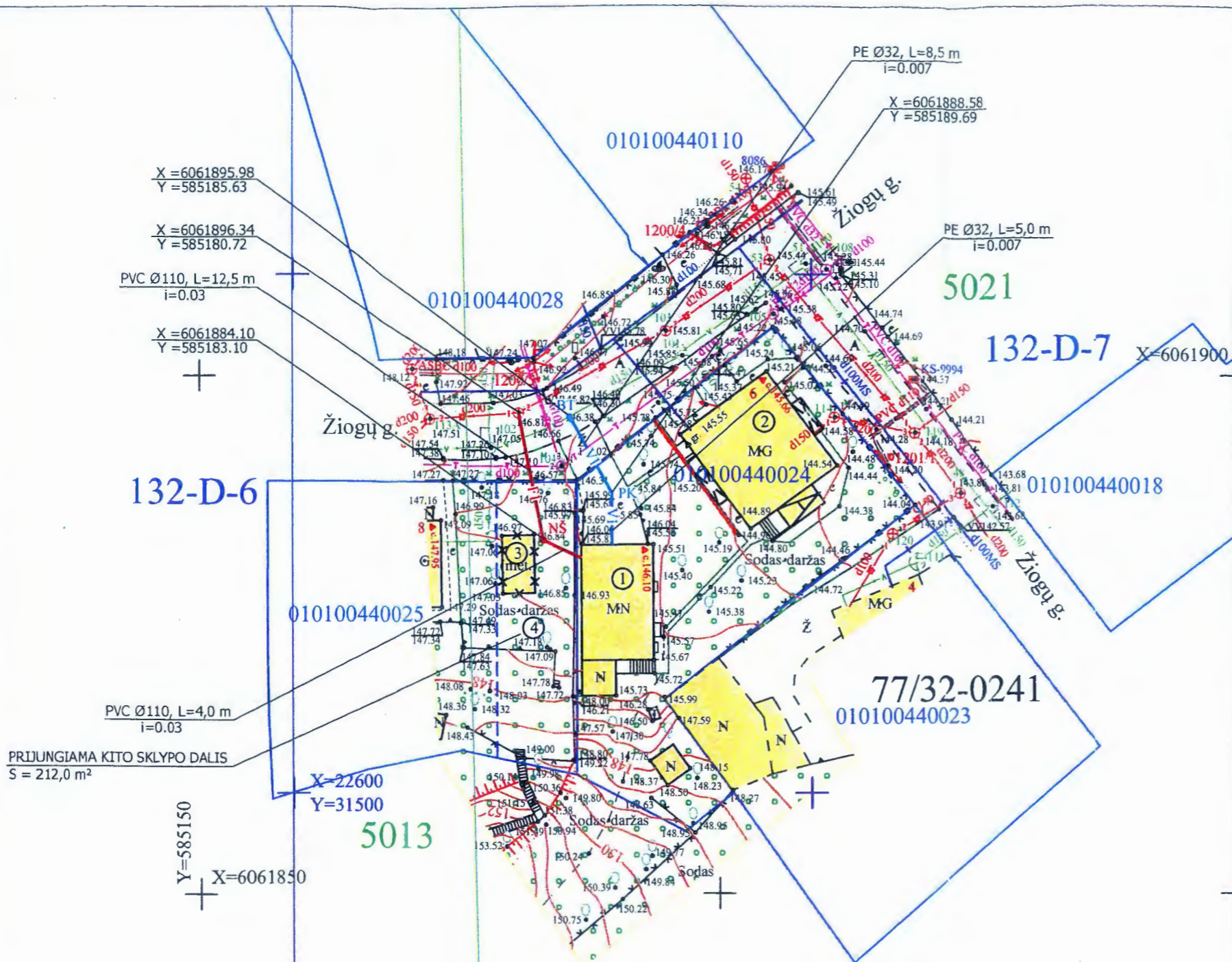

PRIJUNGIAMA KITO SKLYPO DALIS  
S = 212,0 m<sup>2</sup>

X = 6061895.98  
Y = 585185.63  
X = 6061896.34  
Y = 585180.72  
PVC Ø110, L=12,5 m  
i=0.03  
X = 6061884.10  
Y = 585183.10

PVC Ø110, L=4,0 m  
i=0.03

X=22600  
Y=31500  
X=6061850  
Y=585150

PE Ø32, L=8,5 m  
i=0.007  
X = 6061888.58  
Y = 585189.69

PE Ø32, L=5,0 m  
i=0.007

**EKSPLIKACIJA:**

1. Esamas garažas (mūrinis)
2. Esamas gyv. namas savame sklype
3. Nukeliamas metal. garažas
4. Prijungiama skl. kad. Nr. 0101/0044:25 dalis, kurios plotas - 212 m<sup>2</sup>

**SUTARTINIAI ŽYMĖJIMAI:**

- V1 — PROJEKTUOJAMAS LAUKO VANDENTIEKIS
- F1 — PROJEKTUOJAMA BUITINĖ NUOTEKYNĖ
- BT BŪDINGAS TAŠKAS
- PK POSŪKIO KAMPAS
- NŠ PROJEKTUOJAMAS NUOTEKYNĖS ŠULINYS
- — SKLYPO RIBOS

**PASTABOS:**

1. Paklojus projektuojamus tinklus, pažeistas esamas dangas atstatyti į pradinę padėtį. Išardytos gatvių dangos ir jų pagrindai turi būti įrengiami pagal esamą konstrukciją.
2. Statybos darbai gatvės ribose vykdomi vadovaujantis STR 1.07.02:2005 „Žemės darbai“, Lietuvos Respublikos Vyriausybės 2004-02-11 nutarimu Nr. 155 patvirtintu kelių priežiūros tvarkos aprašu, Lietuvos Respublikos saugaus eismo automobilių keliais įstatymu, Vilniaus miesto tarybos 2004-06-23 sprendimu Nr. 1-425, Automobilių kelių standartizuotų dangų konstrukcijų projektavimo taisyklėmis KPT SDK 07 ir kitais susijusiais teisės aktais.

Vilniaus miesto savivaldybės administracijos  
Miesto ūkio ir transporto departamento  
Susisiekimo komunikacijų skyriaus  
Projektavimo, sąlygų išdavimo ir inžinerinių  
tinklų poskyrio vyr. specialistas

Rita Usonienė  
2016-11-14  
R. Nr. 280/146



Y=585250

77/32-0241

Vilniaus miesto savivaldybės administracijos  
Miesto planavimo departamento  
Priešstatybos skyriaus  
Projektavimo ir kartografijos poskyrio vedėja  
Irena Benulienė  
2015-05-22

Esamos požeminės komunikacijos sutikslintos:

Eil. Nr.	Istaigos pavadinimas	Sutiksl. data	Sutiksl. pareigos, pavardė	Parasės	Pastabos
1	UAB "Vilniaus energija"	15-05-20	J. Ošnikauskienė	[Signature]	
2	TEO LT, AB	15-05-20	[Signature]	[Signature]	
3	UAB "VGAET"	15-05-20	[Signature]	[Signature]	
4	AB "Lesto"	15-05-20	[Signature]	[Signature]	
5	AB "LD" Vilniaus fil.	2015-05-19	[Signature]	[Signature]	
6	UAB "VVT"		[Signature]	[Signature]	
7	LITGRID AB	2015-05-21	[Signature]	[Signature]	
8	AB "Skaidula"	15-05-21	[Signature]	[Signature]	

SUDERINTA  
UAB „Vilniaus vandenys“

2016-11-14  
RN 16/1618

Naujų vartotojų skyriaus  
vyresnioji inžinierė  
Justė Sakalauskaitė

SIVILINIŲ INŽINERIJOS  
61 SKYRIUS  
IRINA POZDEJEVA  
2015 05 22 11:30

ATESTATO NR.				VANDENTIEKIO IR NUOTEKŲ TINKLŲ GARAŽUI ŽIOGŲ G. 6-1, VILNIUS, SKL. KAD. NR. 0101/0044:24 STATYBOS PROJEKTAS	
22197	PV	G. GUREVIČIENĖ	2016 11	SKLYPO PLANAS SU PROJEKTUOJAMAIS VANDENTIEKIO IR NUOTEKYNĖS TINKLAIS M 1:500	LAIDA
ĖK 002174	PROJEKTAVO	L. RADAVIČIUS	2016 11		0
ETAPAS	UŽSAKOVAS:				LAPAS LAPŲ
SPP	TADAS TARASEVIČIUS			SPP-06-12-16/11-LVN-B-01	1 1

PASTABA

Projektas atliktas pagal dujų prisijungimo sąlygas Nr. 16-08139 D 2016 08 02

Trečių šalių interesai nepažeisti. J. Ausiejus

Su dujotiekio trasa sklype kad. Nr. 0101/0044:0024 sutinku		
V. Pavardė	Parašas	Data
T. J. Tarasevičius	<i>[Signature]</i>	2016 08 20

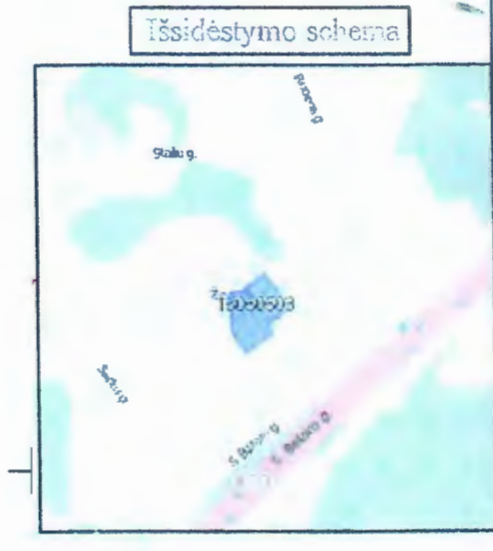

Prisijungimas prie dujotiekio įvado Ds32PE į pastatą, žiūr. lapą 2  
 X = 6061889.38  
 Y = 585199.88

X = 6061885.74  
 Y = 585194.98

132-D-6

X=22600  
 Y=31500  
 5013

AB „Energijos skirstymo operatorius“  
 SUDERINTA  
 (prisijungimo sąlygų Nr. 16-08139 D)  
 20.16.09.21 1336

Dujų tinklo projekto valdymo grupės projekto vadovas  
 Kęstutis Čiužauskas

SUTARTINIAI PAŽYMĖJIMAI

- D1 — PROJ. MAŽO SL. DUJOTIEKIS
- SKLYPO RIBOS

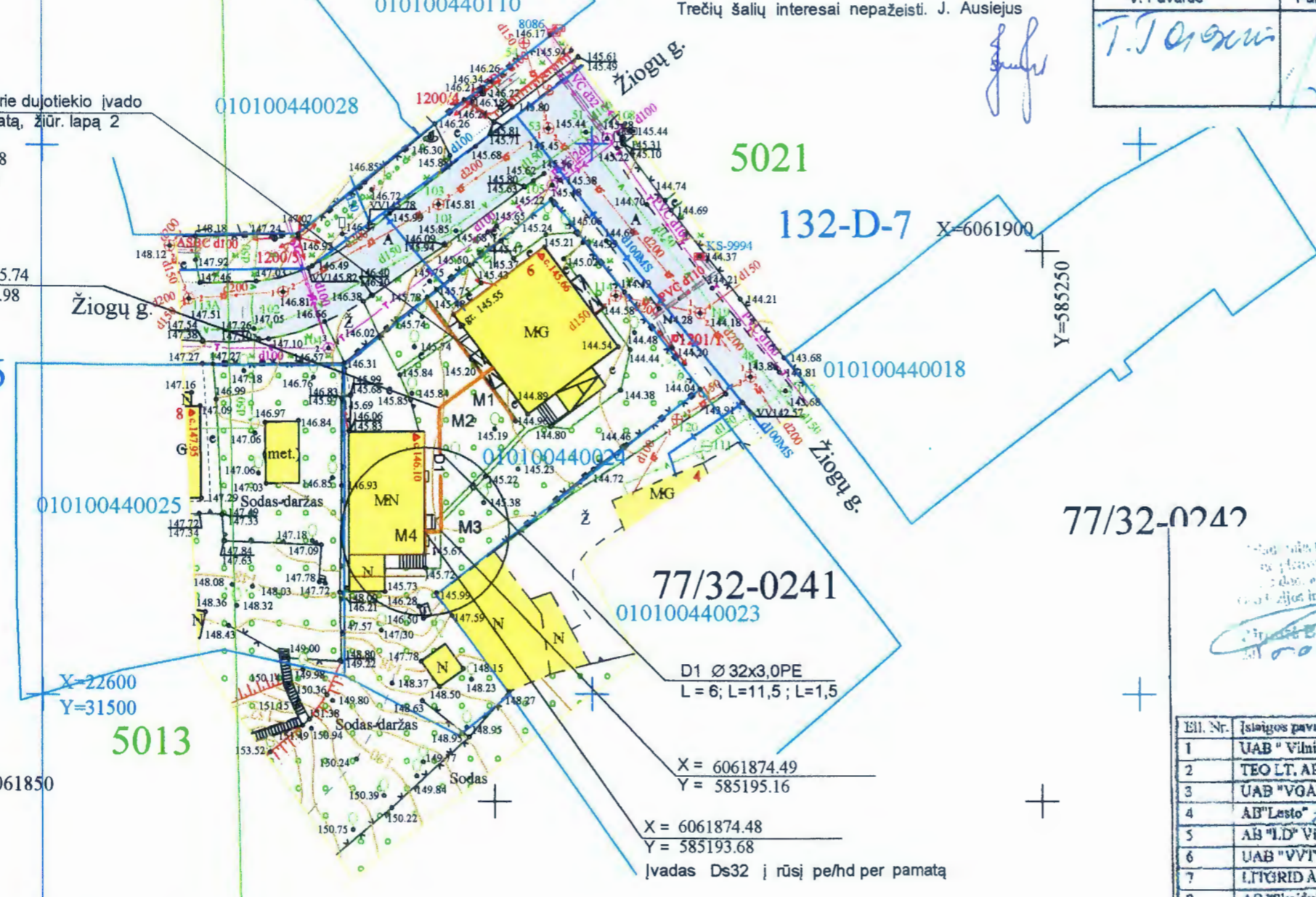

D1 Ø 32x3,0PE  
 L = 6; L=11,5; L=1,5

X = 6061874.49  
 Y = 585195.16

X = 6061874.48  
 Y = 585193.68

Įvadas Ds32 į rūšį pe/hd per pamatą

77/32-0241

„Energijos skirstymo operatorius“  
 AB „Energijos skirstymo operatorius“  
 Vilnius, S. Skirijūnų g. 1  
 01103 Vilnius, Lietuva  
 Pildyti ir kaupti informaciją, kurią vedėjas  
 J. Beniliūtė  
 2015 05 22

SIVILINIŲ INŽINERINIS SKYRIUS  
 IRINA POZDEJEVA  
 2015 05 22

Esamos požeminės komunikacijos sutikslintos:

Ell. Nr.	Įstaigos pavadinimas	Sutiksl. data	Sutiksl. pareigos, pavardė	Parašas	Pastabos
1	UAB "Vilniaus energija"	15.05.10	J. Beniliūtė	<i>[Signature]</i>	
2	TEO LT AB	10.07.12	<i>[Signature]</i>	<i>[Signature]</i>	
3	UAB "VGAET"	07.03.12	<i>[Signature]</i>	<i>[Signature]</i>	
4	AB "Lesto"	14.05.10	<i>[Signature]</i>	<i>[Signature]</i>	
5	AB "LD" Vilniaus fl.	2015 05 19	<i>[Signature]</i>	<i>[Signature]</i>	
6	UAB "VVI"	<i>[Signature]</i>	<i>[Signature]</i>	<i>[Signature]</i>	
7	LITGRID AB	2015 05 21	<i>[Signature]</i>	<i>[Signature]</i>	
8	AB "Skaistula"	15-05-21	S. Poždejeva	<i>[Signature]</i>	

Koordinatų sistema: I.KS-94  
 Aukštųjų sistema: Vilniaus vietinė

		Kompleksas: Žiogų g.6, Vilnius	
		Užsakovas: .	
A. Goštamo g. 8-0214, Vilnius (☎ 231 21 43, (8699) 47411)		Brežinys:	IIP
Kval. paž.	Pareigos	V. Pavardė	Parašas
	Directorius	A. Kiškis	<i>[Signature]</i>
1 GKV-1131	Directoriaus pavad.	R. Kiškis	<i>[Signature]</i>
		Komplekso Nr.	15/0505-03
		Mastelis	M1: 500
		Lapų sk. ir Nr.	1-1
		Data	2015.05.15

ATESTA TO NR. 5549	UAB J. Ausiejus įmonė		VARTOTOJO DUJŲ SISTEMOS ŽIOGŲ G. 6 SKL. KAD. NR. 0101/0044:0024 VILNIUJE DUJOTIEKIO PAPRASTO REMONTO APRAŠAS	
14143	PDV J. AUSIEJUS	<i>[Signature]</i>	16 08	MAŽO SLEGIO DUJOTIEKIO PLANAS M 1:500
	Proj. J. AUSIEJUS	<i>[Signature]</i>	16 08	
ETAPAS	STATYTOJAS		LAPAS LAPŲ	
TDP	T. TARASEVICIUS		16-25	3 5

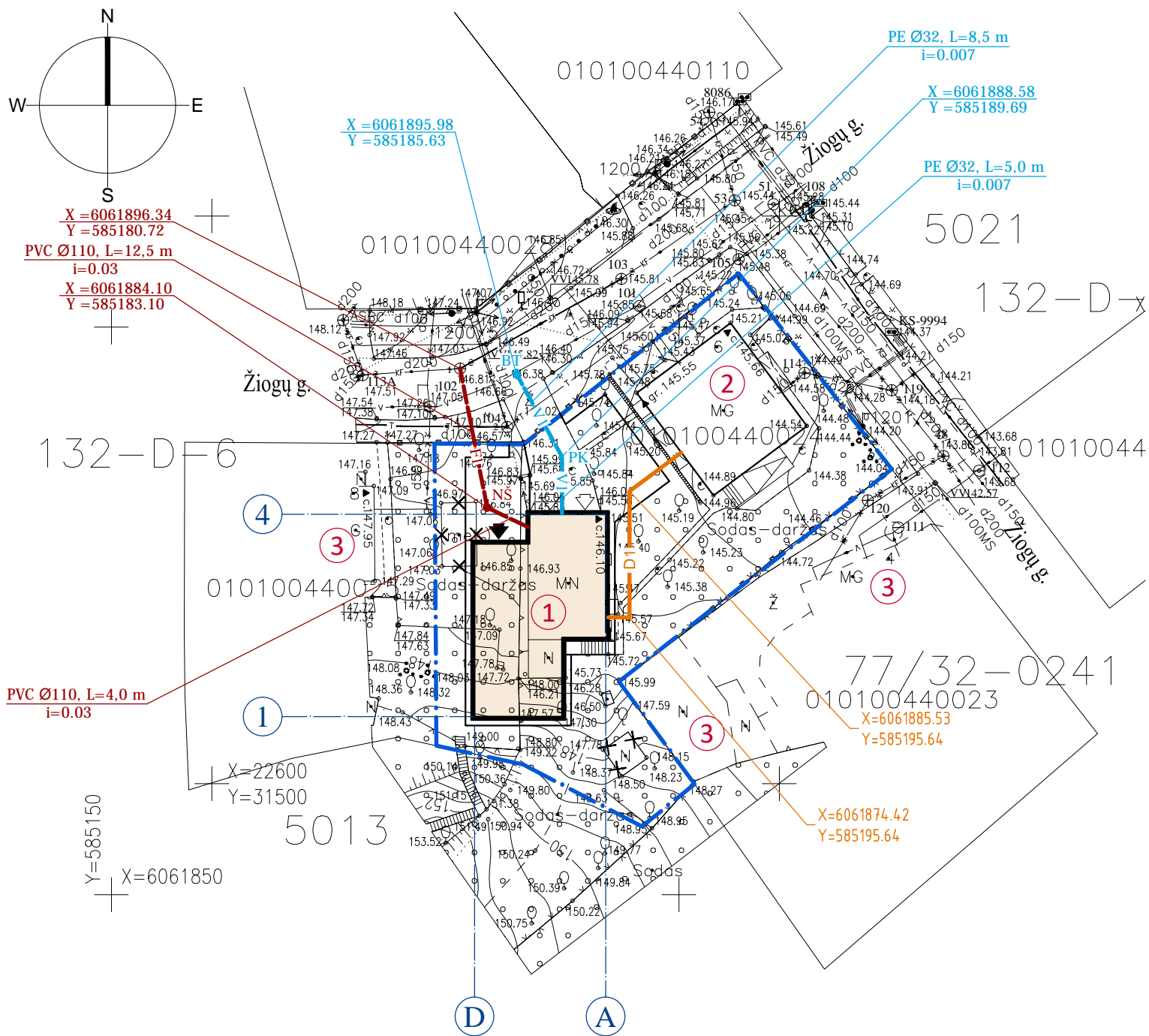

$X = 6061896.34$   
 $Y = 585180.72$   
 PVC Ø110, L=12.5 m  
 $i = 0.03$   
 $X = 6061884.10$   
 $Y = 585183.10$

PVC Ø110, L=4.0 m  
 $i = 0.03$

PE Ø32, L=8.5 m  
 $i = 0.007$

$X = 6061888.58$   
 $Y = 585189.69$

PE Ø32, L=5.0 m  
 $i = 0.007$

$X = 6061885.53$   
 $Y = 585195.64$

$X = 6061874.42$   
 $Y = 585195.64$

$X = 22600$   
 $Y = 31500$   
 $X = 6061850$   
 $Y = 585150$

- EKSPLIKACIJA:
- ① PROJEKTUOJAMAS VIENBUTIS GYV. NAMAS
  - ② ESAMAS VIENBUTIS GYV. NAMAS SKLYPE
  - ③ PASTATAI KAIMYNIUOSE SKLYPUOSE

- SUTARTINIS ŽYMĖJIMAS
- SKLYPO RIBOS
  - PROJEKTUOJAMAS PASTATAS



Vilniaus miesto savivaldybės administracijos  
 Statybos planavimo departamento  
 Statybos duomenų skyriaus  
 Geodezijos ir kartografijos poskyrio vedėja  
 Ingrida Beniulienė  
 2015-05-22

VILNIAUS M. SAVIVALDYBĖS STATYBOS PLANAVIMO DEPARTAMENTO  
 STATYBOS DUOMENŲ SKYRIUS  
 Geodezijos ir kartografijos poskyrio vedėja  
 IRINA POZDEJEVA  
 2015 05 22

Esamos požeminės komunikacijos sutikslintos:

Eil. Nr.	Istaigos pavadinimas	Sutiksl. data	Sutiksl. pareigos, pavardė	Parašas	Pastabos
1	UAB "Vilniaus energija"	15.05.20	J. Černiauskienė		
2	TEO LT, AB	15.05.19	...		
3	UAB "VGAET"	15.5.20	V. Kucienė		
4	AB "Lesto"	15.05.20	A. Černiauskienė		
5	AB "LD" Vilniaus fil.	15.05.19	J. Zabulienė		
6	UAB "VVT"	...	R. Štikonas		
7	LITGRID AB	2015-05-21	R. Savickas		
8	AB "Skaidula"	15-05-21	S. Pachczenė		

Koordinatų sistema: LKS-94  
 Aukščių sistema: Vilniaus vietinė

 A. Goštauto g. 8-0214, Vilnius (☎ 231 21 43, (8699) 42411)	Kompleksas: Žiogų g. 6, Vilnius	
	Užsakovas: .	
Kval. paž.	Brėžinys: ITP	Projektas: M1: 500
Direktorius: A. Kiškis	Pareigos: V. Pavidė	Mastelis: M1: 500
1GKV-1131	Direktorius pav. R. Kiškis	Lapų sk. ir Nr. 1-1
		Data: 2015.05.15

- SUTARTINIS ŽYMĖJIMAS:
- ANKSČIAU SUPROJEKTUOTAS (2016-11-14 ir 2017-04-14) BUITINĖS NUOTEKYNĖS TINKLAS
  - ANKSČIAU SUPROJEKTUOTAS (2016-11-14 ir 2017-04-14) VANDENTIEKIO TINKLAS
  - ANKSČIAU SUPROJEKTUOTAS (2016-09-21) MAŽO SLĖGIO DUJOTIEKIS

±0.00=146.10

JM.KODAS 122142512	RS PROJEKTAVIMO ĮMONĖ Nr. 076419 reg. 1993.10.11 išd. 2005.09.02 Draudimo liudijimas PCAD 047875		GARAŽO IR ŪKINIO PASTATO ŽIOGŲ G. 6, VILNIUJE, REKONSTRAVIMO Į VIENBUTĮ GYVENAMĄJĮ NAMĄ PROJEKTAS SKLYPO KADASTRO NR. 0101/0044:24	
ATESTATAS	A 832	P V	RAPOLAS SPELSKIS	2017 12
	A 832	PDV	RAPOLAS SPELSKIS	2017 12
ETAPAS	Statytojas / užsakovas		Projektas	
PP	TADEUŠAS TARASEVIČIUS		RS 1041	
			LAPAS	NR.
			SP	1

2016-01-03 17:06:43, ISO expand A3 (297.00 x 420.00 MM) - :0.5

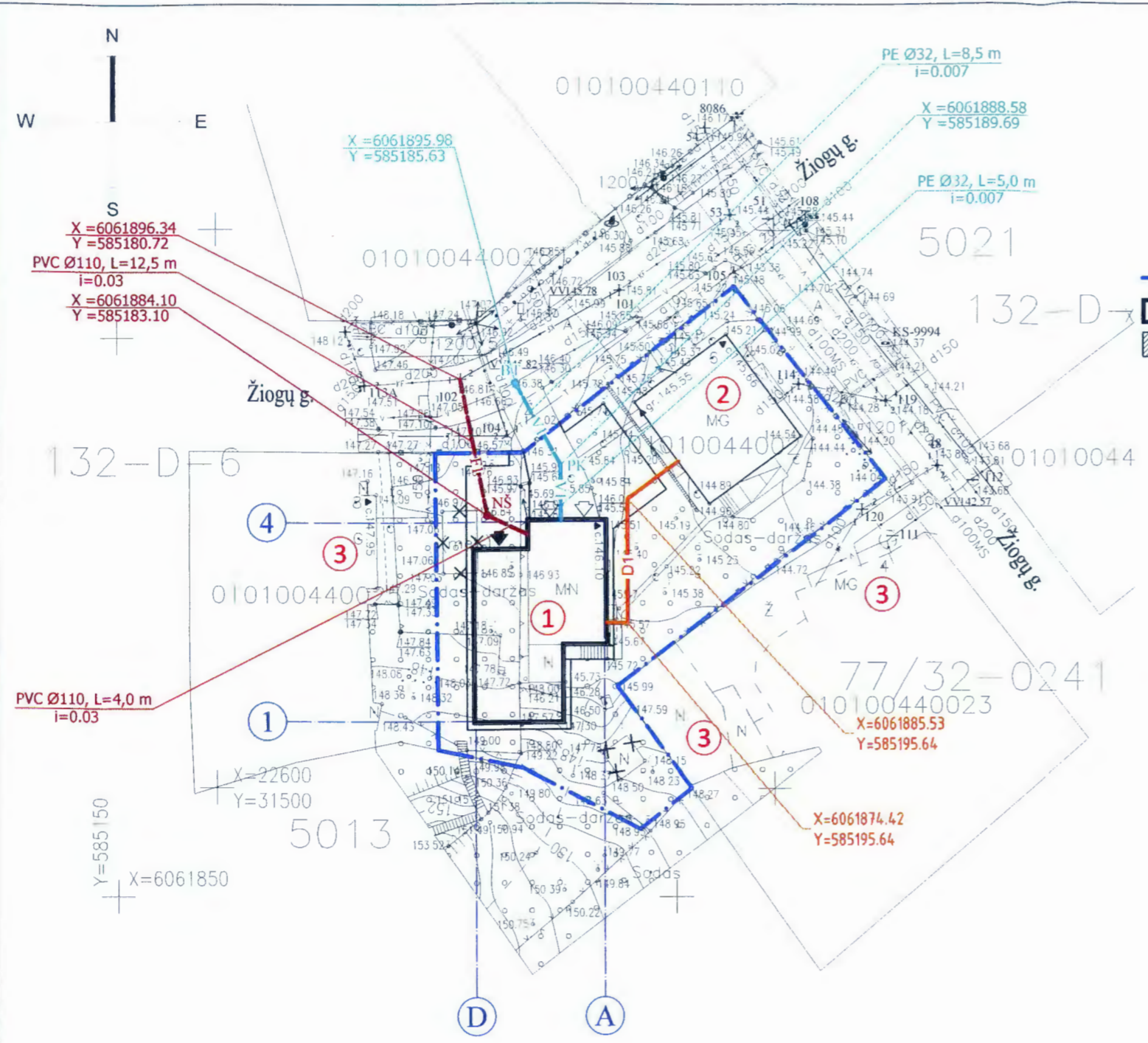

- EKSPLIKACIJA:
- ① PROJEKTUOJAMAS VIENBUTIS GYV. NAMAS
  - ② ESAMAS VIENBUTIS GYV. NAMAS SKLYPE
  - ③ PASTATAI KAIMYNNINIUIOSE SKLYPUOSE

- SUTARTINIS ŽYMĖJIMAS
- SKLYPO RIBOS
  - PROJEKTUOJAMAS PASTATAS
  - BETONINIŲ TRINKELIŲ DANGA



Šis planas patvirtas Vilniaus miesto savivaldybės administracijos Statybos departamento Statybos darbuose skyriaus Statybos ir kartografinės poskyrio vedėja

*Vikita Osadčaja*  
2015-05-22

SILVILNIAUS M. STATYBOS SKYRIUS  
IRINA POZOEJEVA  
2015 05 22

Esamos požeminės komunikacijos sutiksintos:

Et. Nr.	Įstaigos pavadinimas	Sutiksl. data	Sutiksl. pareigos, pavardė	Parasas	Pastabos
1	UAB "Vilniaus energija"	15.05.20	J. Černiauskas	<i>J. Černiauskas</i>	
2	TEO LT, AB	15.05.19	<i>[Signature]</i>		
3	UAB "VGAET"	15.5.20	V. Kuclys	<i>V. Kuclys</i>	
4	AB "Lesto" 29. Nr. 2814	15.05.20	A. Čižauskas	<i>A. Čižauskas</i>	
5	AB "LD" Vilniaus fil.	2015.05.19	J. Čižauskas	<i>J. Čižauskas</i>	
6	UAB "VVT"		A. Čižauskas	<i>A. Čižauskas</i>	
7	LITGRID AB	2015-05-21	R. Šarūnas	<i>R. Šarūnas</i>	
8	AB "Skaidula"	15-05-21	S. Pachecelne	<i>S. Pachecelne</i>	

Koordinatų sistema: LKS-94  
Aukščių sistema: Vilniaus vietinė

		Kompleksas: Žiogų g.6, Vilnius	
		Užsakovas:	Uždaronė akcinė bendrovė
A. Goštauto g. 8-0214, Vilnius (☎231 21 43, (8699) 22411)		Brėžinys:	ITP
Kval. paž.	Pareigos	V. Pavardė	Parasas
	Direktorius	A. Kiškis	<i>A. Kiškis</i>
1GKV-1131	Direktorius pav.	R. Kiškis	<i>R. Kiškis</i>
		Komplekso Nr.	15/0505-03
		Mastelis	M1: 500
		Lapų sk. ir Nr.	1-1
		Data	2015.05.15

Aerodromų skyriaus vyriausiasis specialistas

*Arūnas Stankevičius*

SUDERINTA  
be pastabų  
2015 m. 01 mėn.  
Civilinės aviacijos administracija

PAVELDOSAUCIŲ  
POŽIŪRIŲ PATIKRINTA

Dep. Nr. 18-19 PP

*[Signature]*

2015-01-23

- SUTARTINIS ŽYMĖJIMAS:
- F1 - PROJEKTUOJAMAS BUITINĖS NUOTEKYNĖS TINKLAS
  - V1 - PROJEKTUOJAMAS VANDENTIEKIO TINKLAS
  - D1 - PROJEKTUOJAMAS MAŽO SLĖGIO DUJOTIEKIS

PATIKRINTA  
Kultūros paveldo departamento prie Kultūros ministerijos Vilniaus skyriaus vyriausioji specialistė  
Vikita Osadčaja *[Signature]*  
2018 m. 02 mėn. 22 d. Nr. 19-PP

±0.00=146.10

ĮM.KODAS	RS PROJEKTAVIMO ĮMONĖ		GARAZO IR ŪKINIO PASTATO ŽIOGŲ G. 6, VILNIUJE, REKONSTRAVIMO Į VIENBUTĮ GYVENAMĄJĮ NAMĄ PROJEKTAS SKLYPO KADASTRO NR. 0101/0044:24	
122142512	Nr. 076419 reg. 1993.10.11 išd. 2005.09.02 Draudimo liudijimas PCAD 047875			
ATESTATAS	A 832	P V	RAPOLAS SPELSKIS <i>[Signature]</i>	2017 12
	A 832	PDV	RAPOLAS SPELSKIS <i>[Signature]</i>	2017 12
ETAPAS	Statytojas / užsakovas		Projektas	LAPAS
PP	TADEUŠAS TARASEVIČIUS		RS 1041	SP
				NR.
				1

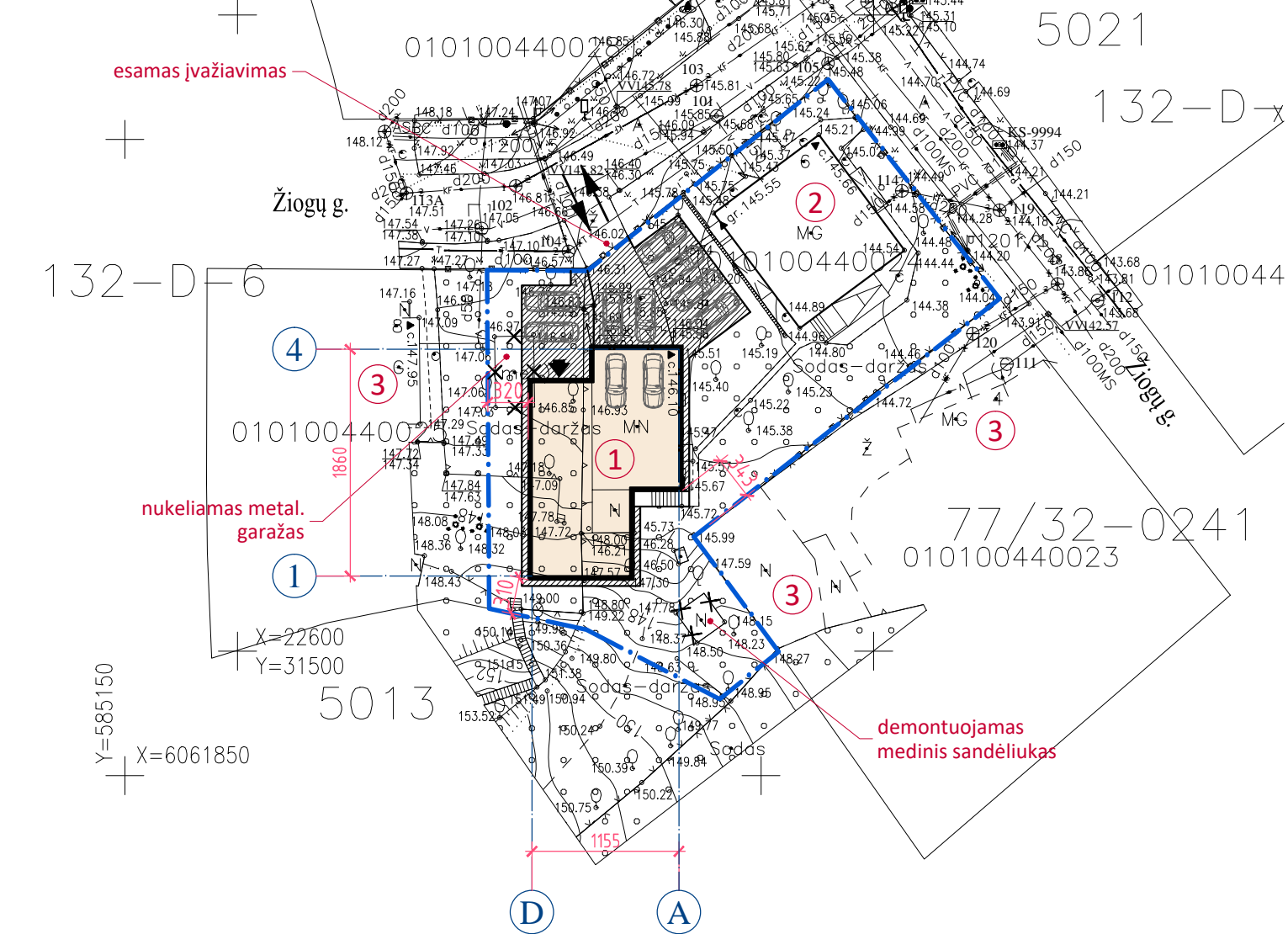
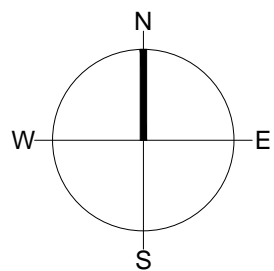

- EKSPLIKACIJA:
- ① PROJEKTUOJAMAS VIENBUTIS GYV. NAMAS
  - ② ESAMAS VIENBUTIS GYV. NAMAS SKLYPE
  - ③ PASTATAI KAIMYNINIUOSE SKLYPUOSE

- SUTARTINIS ŽYMĖJIMAS
- SKLYPO RIBOS
  - PROJEKTUOJAMAS PASTATAS
  - BETONINIŲ TRINKELIŲ DANGA

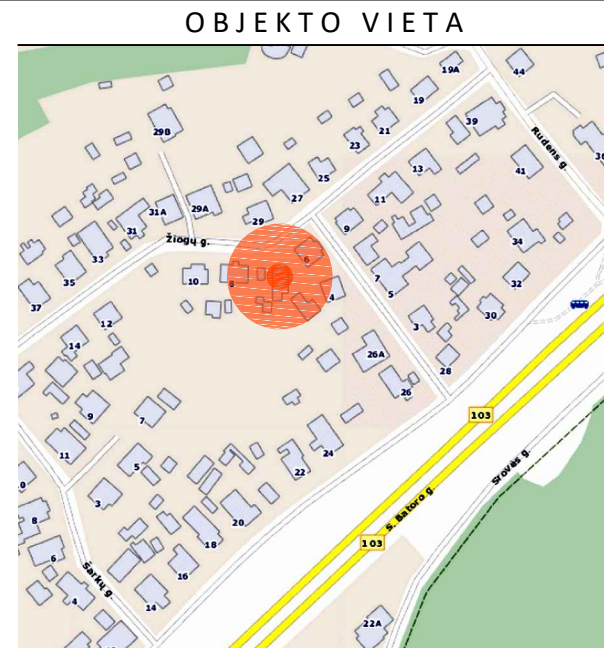

Vilniaus miesto savivaldybės administracijos  
Miesto planavimo departamento  
Miesto planavimo skyriaus  
Geodezijos ir kartografinės poskyrio vedėja

*Beniulienė*  
2015-05-22

SIVILINIŲ INŽINERŲ  
G. S. SKYRIUS  
IRINA POZDEJEVA  
2015 05 22 10:33

Esamos požeminės komunikacijos sutikslintos:

Eil. Nr.	Ištaigos pavadinimas	Sutiksl. data	Sutiksl. pareigos, pavardė	Parašas	Pastabos
1	UAB "Vilniaus energija"	15.05.20	J. Černiauskienė	<i>[Signature]</i>	
2	TEO LT, AB	15.05.19	...	<i>[Signature]</i>	
3	UAB "VGAET"	15.5.20	V. Kucienė	<i>[Signature]</i>	
4	AB "Lesto"	15.05.20	A. Černiauskienė	<i>[Signature]</i>	
5	AB "LD" Vilniaus fil.	2015.05.19	J. Zabulienė	<i>[Signature]</i>	
6	UAB "VVT"		R. Čiulžys	<i>[Signature]</i>	
7	LITGRID AB	2015-05-21	R. Savickas	<i>[Signature]</i>	
8	AB "Skaidula"	15-05-21	S. Pachcėnė	<i>[Signature]</i>	

Koordinatų sistema: LKS-94

Aukščių sistema: Vilniaus vietinė

	Kompleksas: Žiogų g.6, Vilnius	
	Užsakovas: .	
A.Goštauto g. 8-0214, Vilnius (☎231 21 43, (8699) 42411)	Brėžinys:	ITP
Kval. paž.	Komplekso Nr.	15/0505-03
Direktorius	Mastelis	M1: 500
1GKV-1131	Lapų sk. ir Nr.	1-1
	Data	2015.05.15

TECHNINIAI RODIKLIAI

Rodiklio pavadinimas	Mato vnt.	Rodiklis
Sklypo plotas	m <sup>2</sup>	1020
Užstatyta sklypo dalis	m <sup>2</sup>	299.4
Sklypo užstatymo tankumas	%	29
Sklypo užstatymo intensyvumas	%	39
Automobilių stovėjimo vietų	vnt.	10
Technogeninė danga	m <sup>2</sup>	200
Želdynų plotas	m <sup>2</sup>	513
Želdynai / sklypo plote	%	50
Išor.atitv.projekc. į žemės pav. plotas	m <sup>2</sup>	300.1

PAVELDOSAUGINIU  
POŽIŪRIU PATIKRINTA  
Rep. M. 18-19 pp  
Vilniaus miesto savivaldybės administracijos  
Miesto planavimo departamento  
Kultūros paveldo apsaugos skyriaus  
vyriausioji specialistė  
D. Štrembaitė  
2015-05-23

PATIKRINTA  
Kultūros paveldo departamento prie  
Kultūros ministerijos Vilniaus skyriaus  
vyriausioji specialistė  
Vikita Osadčaja  
2015.05.27 d. Nr. 19-PP

±0.00=146.10

ĮM.KODAS 122142512	RS PROJEKTAVIMO ĮMONĖ Nr. 076419 reg. 1993.10.11 išd. 2005.09.02 Draudimo liudijimas PCAD 047875		GARAŽO IR ŪKINIO PASTATO ŽIOGŲ G. 6, VILNIUJE, REKONSTRAVIMO Į VIENBUTĮ GYVENAMĄJĮ NAMĄ PROJEKTAS SKLYPO KADASTRO NR. 0101/0044:24	
ATESTATAS	A 832	P V	RAPOLAS SPELSKIS	2017 12
	A 832	PDV	RAPOLAS SPELSKIS	2017 12
ETAPAS	Statytojas / užsakovas		Projektas	LAPAS
PP	TADEUŠAS TARASEVIČIUS		RS 1041	NR. SP 2

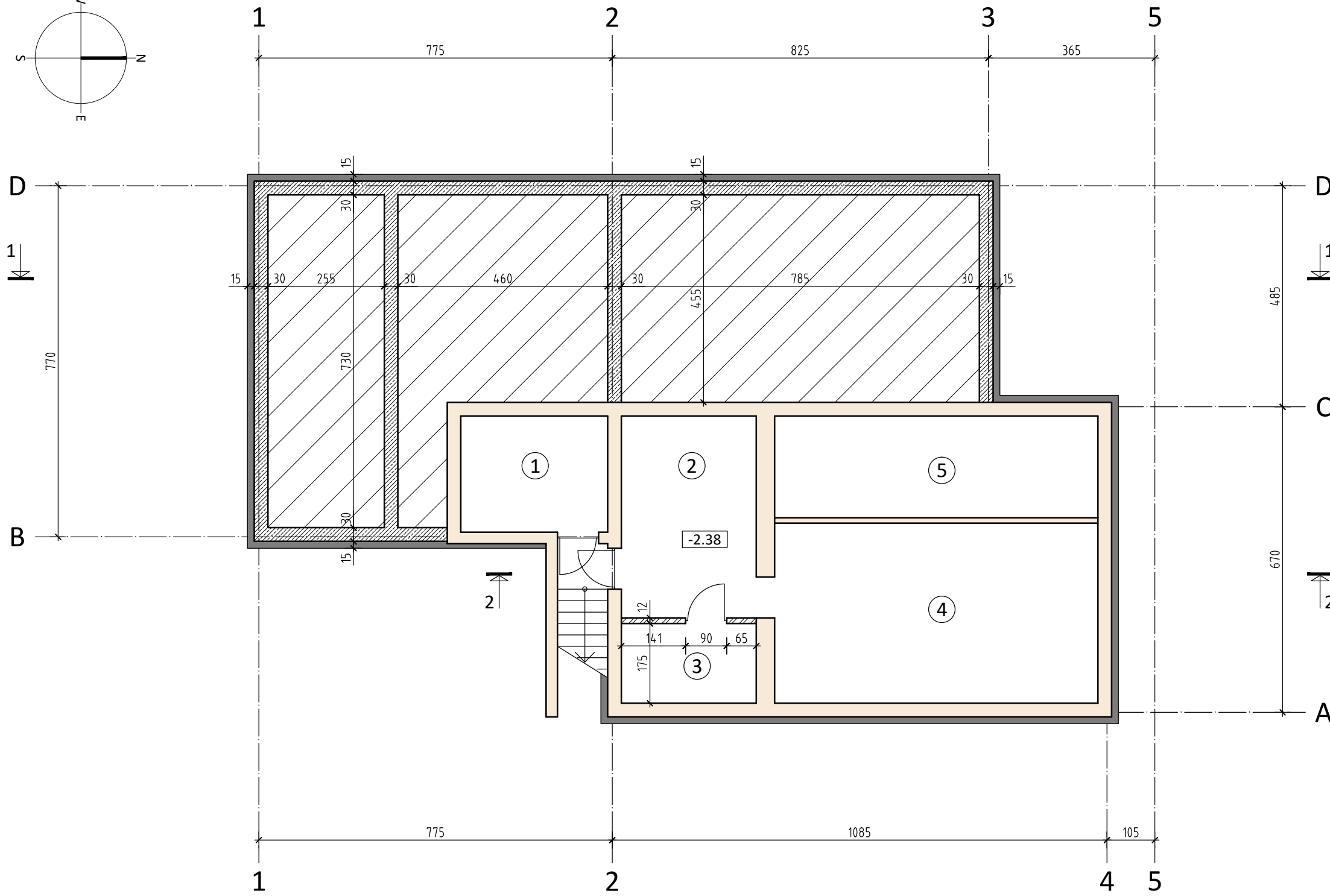
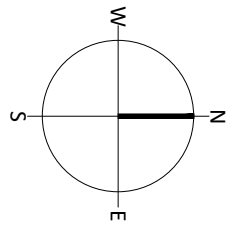

PATALPŲ EKSPLIKACIJA		m <sup>2</sup>
1	RŪSIO PATALPA	8.21
2	RŪSIO PATALPA	13.11
3	PROJEKTUOJAMA DUJINIO KATILO PAT.	5.18
4	RŪSIO PATALPA	28.00
5	GARAŽO DUOBĖ	
		54.50

SUTARTINIAI ŽENKLAI:

- ESAMOS SIENOS IR PERTVAROS
- PAMATŲ BLOKŲ SIENOS
- APŠILTINIMO SLUOKSNIS SU FASADO APDAILA

±0.00=146.10

JM.KODAS	RS PROJEKTAVIMO ĮMONĖ				GARAŽO IR ŪKINIO PASTATO ŽIOGŲ G. 6, VILNIUJE, REKONSTRAVIMO Į VIENBUTĮ GYVENAMĄJĮ NAMĄ PROJEKTAS SKLYPO KADASTRO NR. 0101/0044:24		
122142512	Nr. 076419 reg. 1993.10.11 išd. 2005.09.02						
ATESTATAS	Draudimo liudijimas PCAD 047875						
A 832	P V	RAPOLAS SPELSKIS		2017 12	RŪSIO PLANAS	M1:100	LAIDA
A 832	PDV	RAPOLAS SPELSKIS		2017 12			0
ETAPAS	Statytojas / užsakovas				Projektas RS 1041	LAPAS	NR.
PP	TADEUŠAS TARASEVIČIUS					SA	1

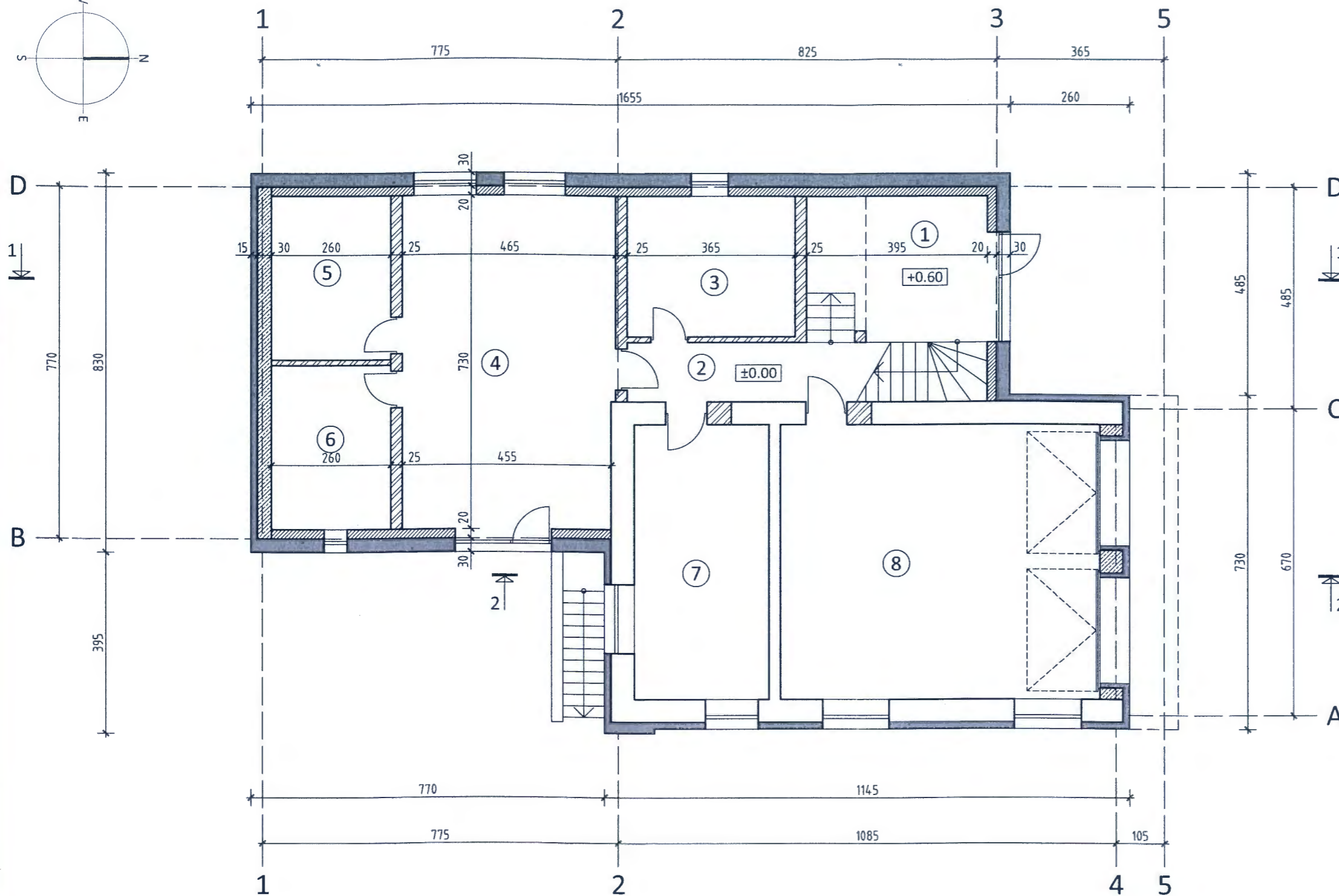
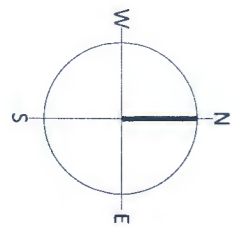

PATAĖPŲ EKSPLIKACIJA		m <sup>2</sup>
1	ĮĖJIMO HOLAS	12.57
2	KORIDORIUS	6.76
3	PAGALBINĖ PATALPA	11.24
4	SPORTO TRENIRUOKLIŲ PATALPA	33.66
5	DRABUŽINĖ	9.33
6	DRABUŽINĖ	9.33
7	KAMBARYS	17.58
8	GARAŽAS	41.82
		142.29

- SUTARTINIAI ŽENKLAI:
- ESAMOS SIENOS IR PERTVAROS
  - KERAMINIŲ BLOKELIŲ (storis-20cm) SIENOS
  - PLYTŲ MŪRO SIENOS IR PERTVAROS
  - APŠILTINIMO SLUOKSNIS SU FASADO APDAILA

PATIKRINTA  
 Kultūros paveldo departamento prie  
 Kultūros ministerijos Vilniaus skyriaus  
 vyriausioji specialistė  
 Vikita Osadčuja  
 2018... m. ... d. Nr. 19-PP

Proj. Nr. 18-19-PP  
 01 23

±0.00=146.10

Rapolas Spelskis P.V. P.V. Rapolas Spelskis

ĮM.KODAS	RS PROJEKTAVIMO ĮMONĖ			GARAŽO IR ŪKINIO PASTATO ŽIOGŲ G. 6, VILNIUJE, REKONSTRAVIMO Į VIENBUTĮ GYVENAMAJI NAMŲ PROJEKTAS SKLYPO KADASTRO NR. 0101/0044:24
122142512	Nr. 076419 reg. 1993.10.11 išd. 2005.09.02 Draudimo liudijimas PCAD 047875			
ATESTATAS	A 832	P V	RAPOLAS SPELSKIS	2017 12
	A 832	PDV	RAPOLAS SPELSKIS	2017 12
ETAPAS	Statytojas / užsakovas			PIMO AUKŠTO PLANAS M1:100 LAIDA 0
PP	TADEUŠAS TARASEVIČIUS			
	Projektas RS 1041			LAPAS NR. SA 2

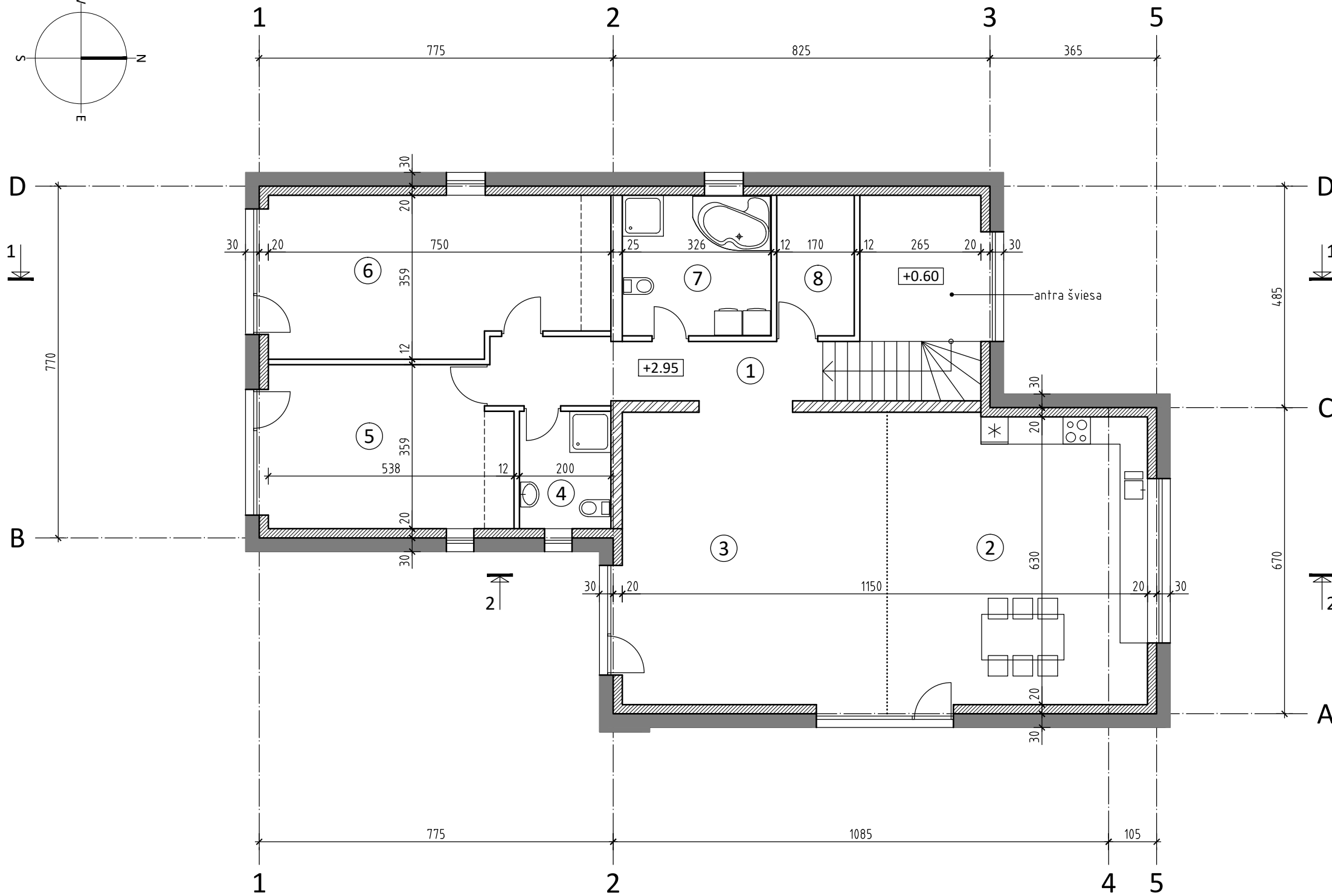
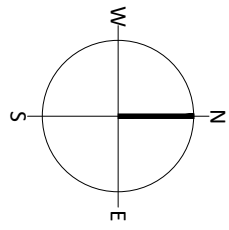

PATALPŲ EKSPLIKACIJA		m <sup>2</sup>
1	KORIDORIUS	10.06
2	VIRTUVĖ-VALGOMASIS	36.43
3	SVETAINĖ	37.87
4	SAN. MAZGAS	5.14
5	KAMBARYS	18.65
6	KAMBARYS	25.20
7	SAN. MAZGAS	10.04
8	PAGALBINĖ PATALPA	5.23
		148.62

SUTARTINIAI ŽENKLAI:

- KERAMINIŲ BLOKELIŲ (storis-20cm) SIENOS
- PLYTŲ MŪRO SIENOS IR PERTVAROS
- APŠILTINIMO SLUOKSNIS SU FASADO APDAILA

±0.00=146.10

ĮM.KODAS	RS PROJEKTAVIMO ĮMONĖ			GARAŽO IR ŪKINIO PASTATO ŽIOGŲ G. 6, VILNIUJE, REKONSTRAVIMO Į VIENBUTĮ GYVENAMĄJĮ NAMĄ PROJEKTAS SKLYPO KADASTRO NR. 0101/0044:24		
122142512	Nr. 076419 reg. 1993.10.11 išd. 2005.09.02 Draudimo liudijimas PCAD 047875					
ATESTATAS						
A 832	P V	RAPOLAS SPELSKIS		2017 12	ANTRO AUKŠTO PLANAS	
A 832	PDV	RAPOLAS SPELSKIS		2017 12	M1:100	LAIDA
ETAPAS	Statytojas / užsakovas			Projektas		LAPAS
PP	TADEUŠAS TARASEVIČIUS			RS 1041		NR.
					SA	3

2016-01-03 17:25:14, ISO expand A3 (297.00 x 420.00 MM), 1:10

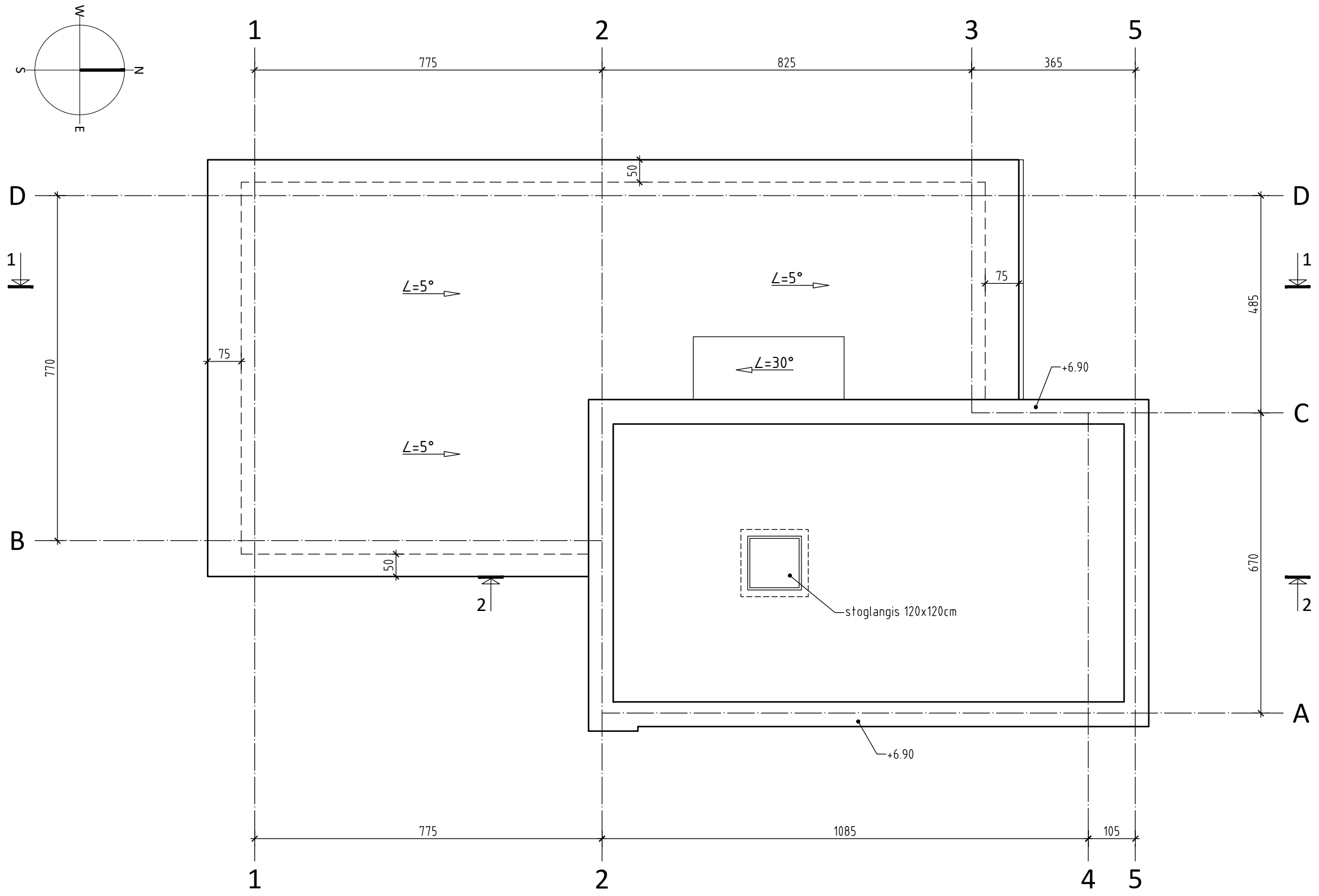

±0.00=146.10

JM.KODAS		RS PROJEKTAVIMO ĮMONĖ			GARAŽO IR ŪKINIO PASTATO ŽIOGŲ G. 6, VILNIUJE,			
122142512		Nr. 076419 reg. 1993.10.11 išd. 2005.09.02			REKONSTRAVIMO Į VIENBUTĮ GYVENAMĄJĮ NAMĄ PROJEKTAS			
ATESTATAS		Draudimo liudijimas PCAD 047875			SKLYPO KADASTRO NR. 0101/0044:24			
A 832	P V	RAPOLAS SPELSKIS		2017 12	STOGO PLANAS	M1:100	LAI DA	
A 832	PDV	RAPOLAS SPELSKIS		2017 12			0	
ETAPAS		Statytojas / užsakovas			Projektas		LAPAS	
PP		TADEUŠAS TARASEVIČIUS			RS 1041		SA	NR.
							4	

2018-01-02 16:25:45, ISO expand A3 (297.00 x 420.00 MM), 1:10

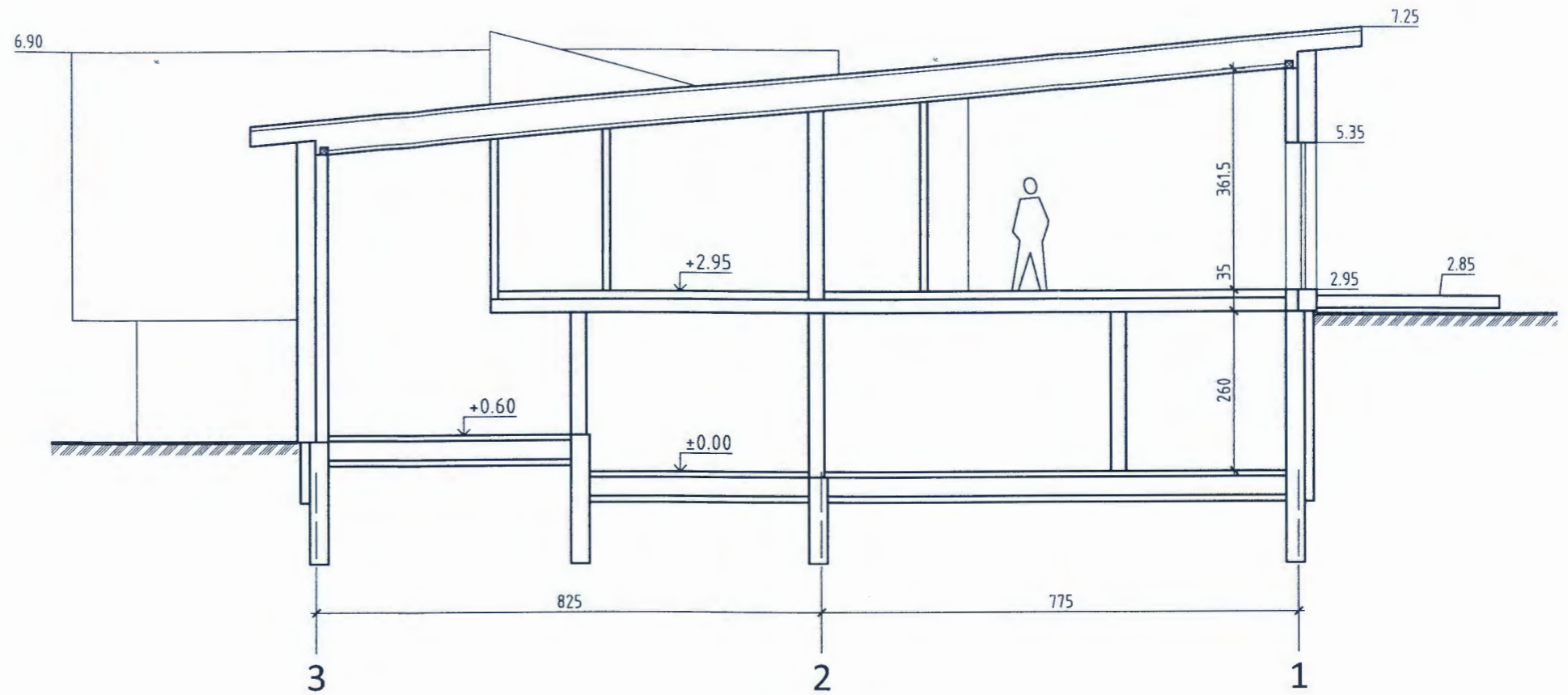

pjūvis 1-1

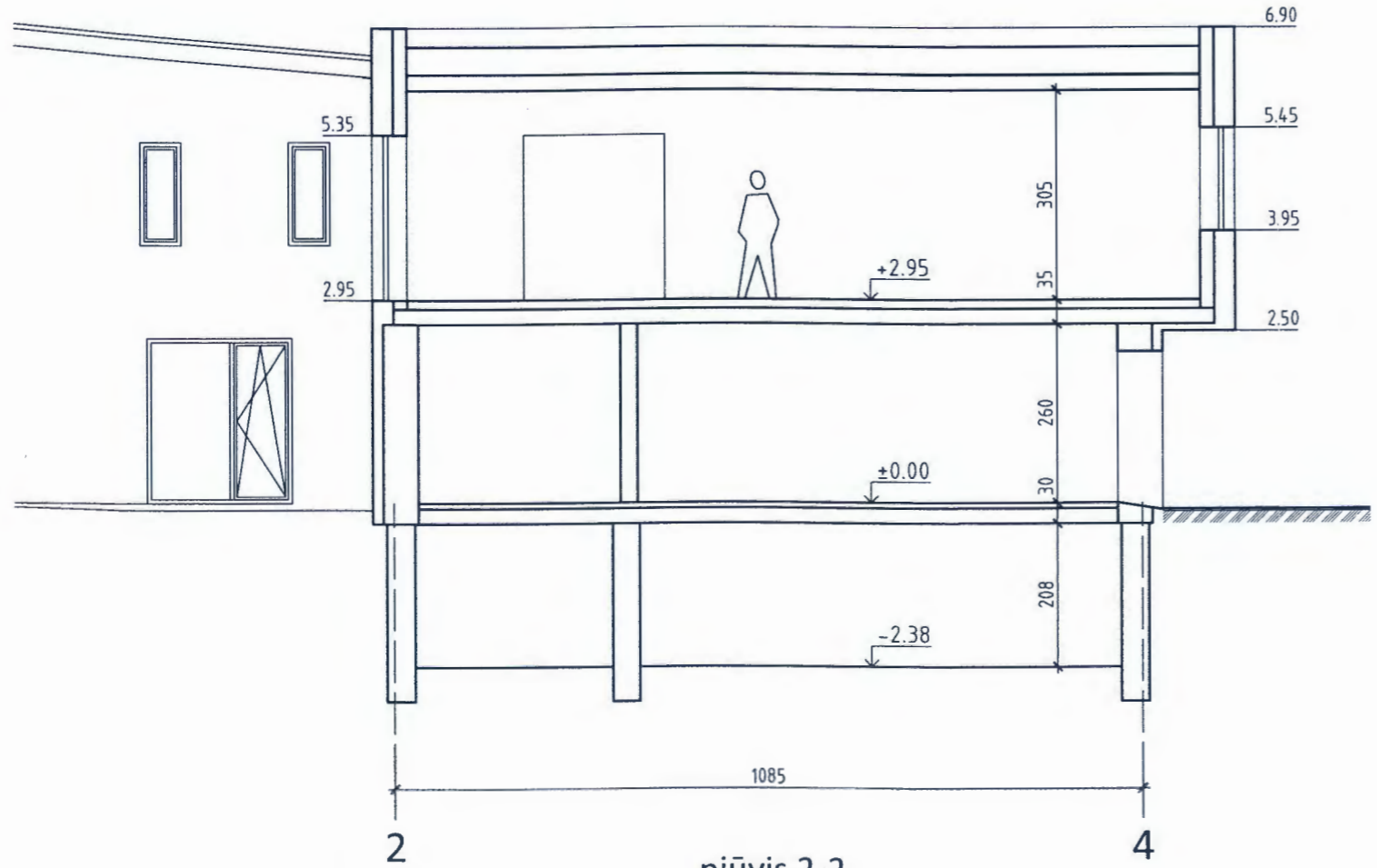

pjūvis 2-2

PATIKRINTA  
Kultūros paveldo departamento prie  
Kultūros ministerijos Vilniaus skyriaus  
vyriausioji specialistė  
Vikita Osadčaja *P. R. Spelskis*  
20 18... m. ... 02... mėn. ... 27... d. Nr. 149-PP

TRAVEL...  
POŽIČIŲ PATIKRINTA  
*P. R. Spelskis*  
8/01/23

±0.00=146.10 P.V. Rapolas Spelskis

ĮM.KODAS	RS PROJEKTAVIMO ĮMONĖ				GARAŽO IR ŪKINIO PASTATO ŽIOGŲ G. 6, VILNIUJE, REKONSTRAVIMO Į VIENBUTĮ GYVENAMĄJĮ NAMĄ PROJEKTAS SKLYPO KADASTRO NR. 0101/0044:24		
122142512	Nr. 076419 reg. 1993.10.11 išd. 2005.09.02						
ATESTATAS	Draudimo liudijimas PCAD 047875						
A 832	P V	RAPOLAS SPELSKIS	<i>P. R. Spelskis</i>	2017 12	PJŪVIAI 1-1, 2-2	M1:100	LAIDA
A 832	PDV	RAPOLAS SPELSKIS	<i>P. R. Spelskis</i>	2017 12		0	
ETAPAS	Statytojas / užsakovas				Projektas RS 1041	LAPAS	NR.
PP	TADEUŠAS TARASEVIČIUS					SA	5

2018-01-03 17:25:15, ISO expand A3 (297.00 x 420.00 MM), 1:10

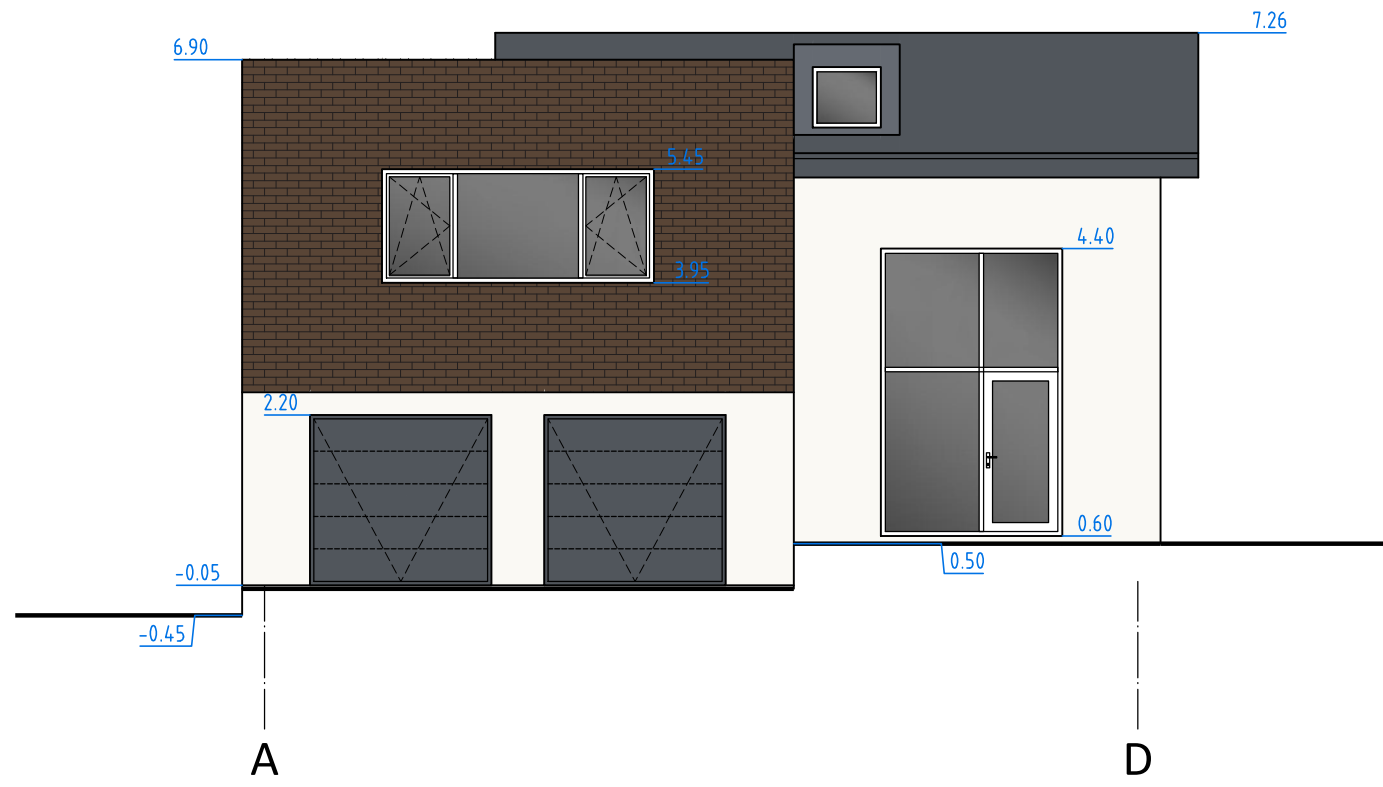
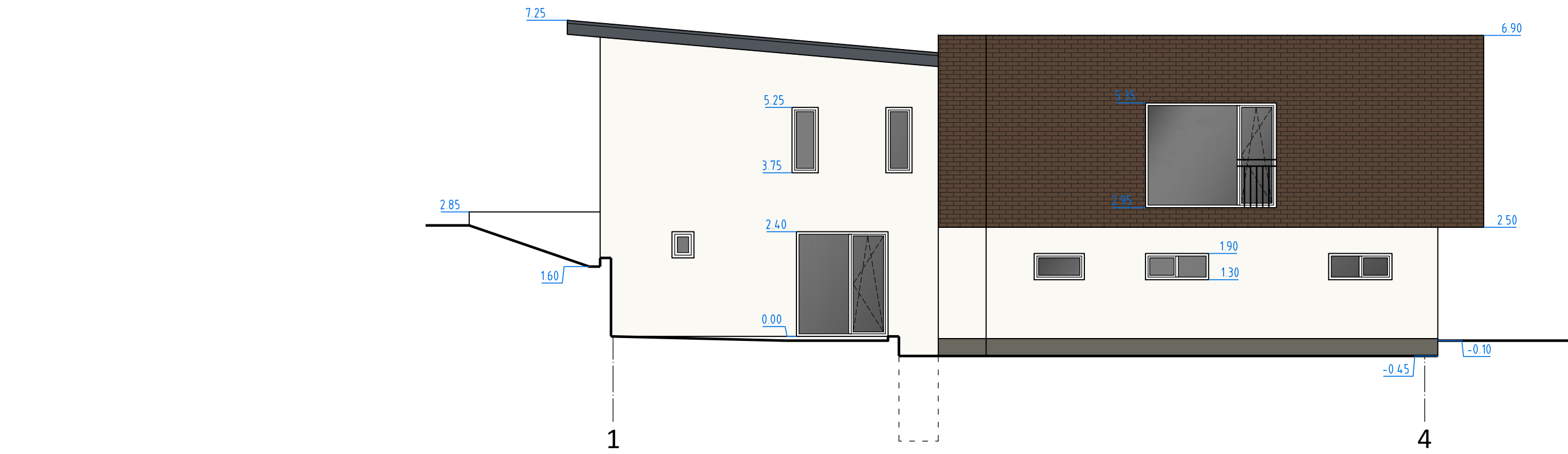

SUTARTINIAI ŽENKLAI:

- STOGO DANGA: PROFILIUOTA SKARDA "RUUKKI CLASSIC" SPALVA - RR23 RAL7035
- DAŽYTAS FASADINIS TINKAS SPALVA - RAL1013
- KERAMINIŲ PLYTELIŲ APDAILA SPALVA - RAL8019
- DAŽYTAS COKOLINIS TINKAS SPALVA - RAL7039

±0.00=146.10

JM.KODAS	RS PROJEKTAVIMO ĮMONĖ				GARAŽO IR ŪKINIO PASTATO ŽIOGŲ G. 6, VILNIUJE, REKONSTRAVIMO Į VIENBUTĮ GYVENAMĄJĮ NAMŲ PROJEKTAS		
122142512	Nr. 076419 reg. 1993.10.11 išd. 2005.09.02				SKLYPO KADASTRO NR. 0101/0044:24		
ATESTATAS	Draudimo liudijimas PCAD 047875						
A 832	P V	RAPOLAS SPELSKIS		2017 12	FASADAI	M1:100	LAIDA
A 832	PDV	RAPOLAS SPELSKIS		2017 12			0
ETAPAS	Statytojas / užsakovas				Projektas		LAPAS
PP	TADEUŠAS TARASEVIČIUS				RS 1041		SA
							NR.
							6

2016-01-03 17:25:16, ISO expand A3 (297.00 x 420.00 MM), 1:10

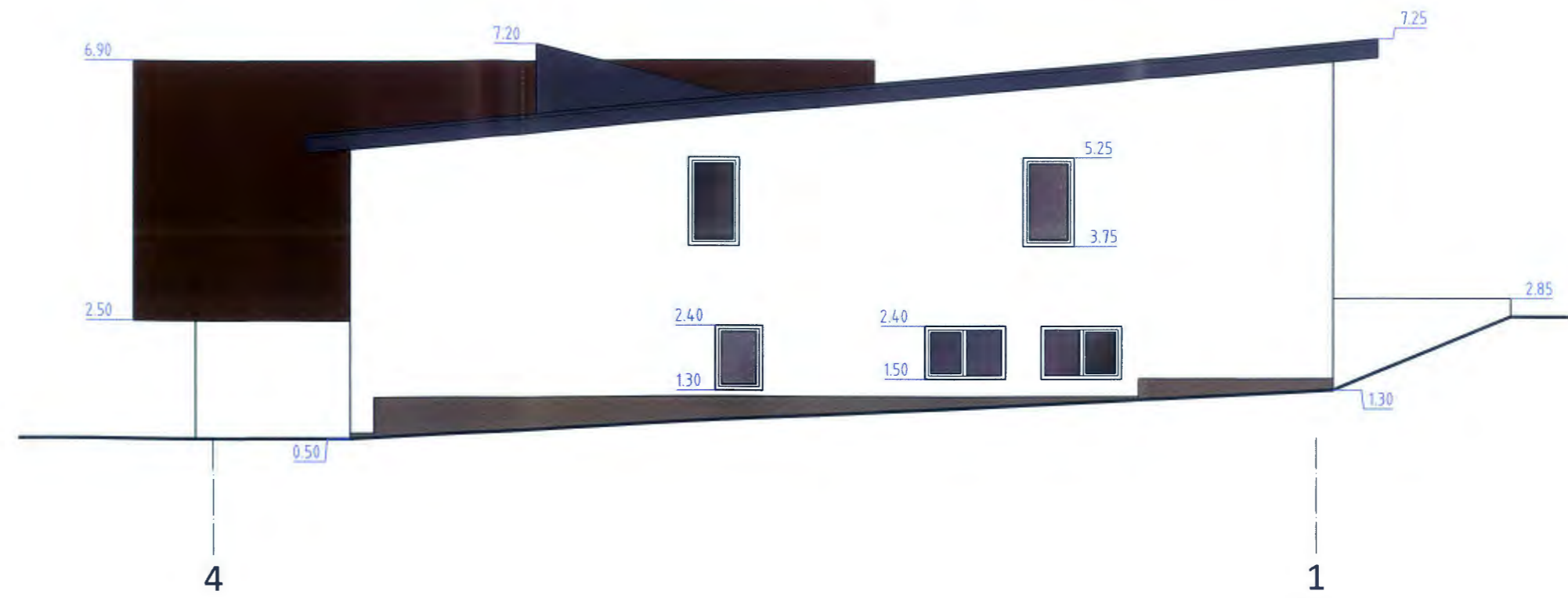

- SUTARTINIAI ŽENKLAI:
-  STOGO DANGA: PROFILIUOTA SKARDA "RUUKKI CLASSIC" SPALVA - RR23 RAL7035
  -  DAŽYTAS FASADINIS TINKAS SPALVA - RAL1013
  -  KERAMINIŲ PLYTELIŲ APDAILA SPALVA - RAL8019
  -  DAŽYTAS COKOLINIS TINKAS SPALVA - RAL7039

PAVELDOSIŲ UGINIŲ  
POŽIŪRIŲ PATIKRINTA  
Rep. Nr. 18-719 PP  
D. Sp...  
8/01 23

PATIKRINTA  
Kultūros paveldo departamento prie  
Kultūros ministerijos Vilniaus skyriaus  
vyriausioji specialistė  
Vikita Osadčaja *[Signature]*  
2018 m. ... mėn. ... d. Nr. 49-PP

±0.00=146.10

ĮM.KODAS	RS PROJEKAVIMO ĮMONĖ				GARAŽO IR ŪKINIO PASTATO ŽIOGŲ G. 6, VILNIUJE, REKONSTRAVIMO Į VIENBUTĮ GYVENAMĄJĮ NAMŲ PROJEKTAS SKLYPO KADASTRO NR. 0101/0044:24			
122142512	Nr. 076419 reg. 1993.10.11 išd. 2005.09.02							
ATESTATAS	Draudimo liudijimas PCAD 047875							
A 832	P V	RAPOLAS SPELSKIS	<i>[Signature]</i>	2017 12	FASADAI	M1:100	LAIDA	
A 832	PDV	RAPOLAS SPELSKIS	<i>[Signature]</i>	2017 12			0	
ETAPAS	Statytojas / užsakovas				Projektas		LAPAS	NR.
PP	TADEUŠAS TARASEVIČIUS				RS 1041		SA	7



122142512		RS Projektavimo įmonė Nr. 076419 reg.1993.10.11 išd. 2005.09.02	Garažo ir ūkinio pastato rekonstravimo į vienbutį gyvenamąjį namą Žiogų g. 6, Vilniuje projektas. Skl. kad. nr. 0101/0044:24			
Atestatas		Draudimo liudijimas PCAD 047875	Projektiniai pasiūlymai			
A 832		PV / PDV Rapolas Spelskis 2017.12	Vizualizacija - 3			
A 832		<i>[Signature]</i>				
Laida	Stadija	Užsakovas / statytojas / savininkas :	Projektas	Lapas	nr.	viso
0	PP	Tadeušas Tarasevičius	Nr. RS 1041	AS-13	13	15



122142512		RS Projektavimo įmonė Nr. 076419 reg.1993.10.11 išd. 2005.09.02	Garažo ir ūkinio pastato rekonstravimo į vienbutį gyvenamąjį namą Žiogų g. 6, Vilniuje projektas. Skl. kad. nr. 0101/0044:24			
Atestatas		Draudimo liudijimas PCAD 047875	Projektiniai pasiūlymai			
A 832		PV / PDV Rapolas Spelskis 2017.12	Vizualizacija - 1			
Laida	Stadija	Užsakovas / statytojas / savininkas :	Projektas	Lapas	nr.	viso
0	PP	Tadeušas Tarasevičius	Nr. RS 1041	AS-11	11	15



122142512		RS Projektavimo įmonė Nr. 076419 reg.1993.10.11 išd. 2005.09.02	Garažo ir ūkinio pastato rekonstravimo į vienbutį gyvenamąjį namą Žiogų g. 6, Vilniuje projektas. Skl. kad. nr. 0101/0044:24			
Atestatas		Draudimo liudijimas PCAD 047875	Projektiniai pasiūlymai			
A 832		PV / PDV Rapolas Spelskis 2017.12	Vizualizacija - 2			
A 832						
Laida	Stadija	Užsakovas / statytojas / savininkas :	Projektas	Lapas	nr.	viso
0	PP	Tadeušas Tarasevičius	Nr. RS 1041	AS-12	12	15