



Statytojas	UAB „RIMVYDAS IR KO“	
Objektas	ADMINISTRACINĖS PASKIRTIES PASTATAS. ŽEMAITĖS G. 22, VILNIUS. REKONSTRAVIMO PROJEKTAS.	
Statinio kategorija	YPATINGAS STATINYS	
Statinių naudojimo paskirtis	ADMINISTRACINĖS PASKIRTIES PASTATAS	
Statybos rūšis	REKONSTRAVIMAS	
Projekto etapas	TECHNINIS PROJEKTAS	
Projekto dalis	PROJEKTINIAI PASIŪLYMAI	
Tomas	I	
Leidimas/Žymuo	- LEIDIMAS	AA.18-204-01-TP-PP
Data	2018	
Pareigos	Vardas, pavardė, atestato Nr., parašas	
Įmonės vadovė	Ugnė Niaurė	
Projekto vadovas/architektas	Ugnė Niaurė (A2120)	

Niaurė

SPRENDINIAMS PRITARIU RIMVYDAS DILYS (UAB „RIMVYDAS IR KO“)

VILNIUS, 2018

Objektas: ADMINISTRACINĖS PASKIRTIES PASTATAS. ŽEMAITĖS G. 22, VILNIUS. REKONSTRAVIMO PROJEKTAS

Stadija: PRROJEKTINIAI PASIŪLYMAI

AIŠKINAMASIS RAŠTAS

1. PROJEKTUOJAMO PASTATO PAŽINTINIAI DUOMENYS

Statytojas (užsakovas):	UAB „RIMVYDAS IR KO“
Projekto rangovas:	UAB „Archartė“, Projekto vadovas Ugnė Niaurė, atestato Nr. A2120.
Statybos finansavimo šaltiniai.	Projektavimo ir statybos darbai finansuojami Užsakovo lėšomis.
Statinių klasifikacija.	Administracinės paskirties pastatas
Projekto rengimo pagrindas.	Projekto rengimo pagrindas – Statytojų pageidavimai (projektavimo užduotis) Techninis projektas parengtas vadovaujantis teisės aktais, ir kitais privalomaisiais projekto rengimo dokumentais.

2. BENDRIEJI DUOMENYS

Duomenys apie žemės sklypą	KAD.NR. : 0101/0055:8 Žemės sklypo plotas 908 kv.m. Pagrindinė naudojimo paskirtis : kita Žemės sklypo naudojimo būdas: komercinės paskirties objektų teritorijos Žemės sklypo savininkai: Lietuvos Respublika (sudaryta nuomos sutartis su UAB „Rimvydas ir ko“
----------------------------	--

Sklypas yra Vilniaus m. centrinėje miesto dalyje, Naujamiesčio seniūnijoje, prie Žemaitės g. Sklypo kontūras sutampa su pastato, kurį numatoma rekonstruoti, kontūru. Pagal Vilniaus miesto Bendrąjį planą numatyta kitos paskirties žemė, kuri priskiriama rajonų centrams ir kitos mišrios didelio užstatymo intensyvumo teritorijoms.

Teritorija nepatenka į senamiesčio arba urbanistinių draustinių apsaugos zonų ribas.

Vakarinė sklypo pusė ribojasi su Žemaitės gatve, kitos sklypo kraštinės ribojasi su kitais privačios nuosavybės sklypais.

Projektiniai sprendimai rengiami sklype, kuris šiuo metu pilnai užstatytas. Rekonstravimo numatomas pastato aukščio kėlimas, pastato estetiškos išvaizdos atnaujinimas ir pritaikymas naujiems poreikiams tenkinti.

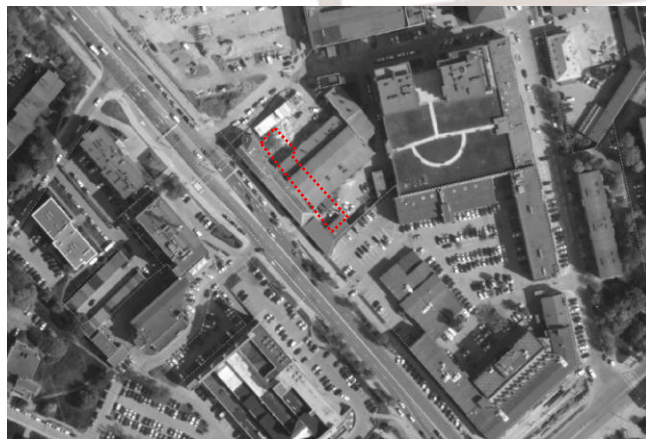

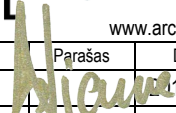
PROJEKTO RANGOVAS	ARCH ARTE		UAB „Archartė“, Perkūnkiemio g. 5-4, Vilnius www.archarte.lt		Objektas: ADMINISTRACINĖS PASKIRTIES PASTATAS. ŽEMAITĖS G. 22, VILNIUS. REKONSTRAVIMO PROJEKTAS		
Atestato Nr.	Pareigos	V. Pavardė	Parašas	Data	Dokumento pavadinimas: AIŠKINAMASIS RAŠTAS	Laida	
A2120	PV	U.Niaurė		2018		0	
A2102	ARCH	U.Niaurė		2018			
Etapas	Užsakovas:				Dokumento indeksas:	Lapas	Lapų
PP	UAB „RIMVYDAS IR KO“				AA.18-204-01-TP-PP-AR	1	4

Statinio naudojimo paskirtis	Administracinė
Statinio klasifikavimas pagal jo naudojimo paskirtį	Administracinė – kabinetai (biurai)
Pagrindiniai statinio techniniai rodikliai	Bendras plotas: apie 1045.33 kv.m Aukštų skaičius: 3 (buvo + pastogė) Aukštis: 13.90 m (buvo apie 8.20 m)
Statinio statybos rūšis	Rekonstravimas
Statinio kategorija	Neypatingas statinys
Projekto rengimo etapas	Projektiniai pasiūlymai

3. SKLYPO PLANAS

Esamas reljefas	Žemės sklypo reljefas nekeičiamas. Pastatas užima visą žemės sklypą.
Gretimos teritorijos	Sklypas ribojasi su kitais administracinės paskirties pastatais.

Kuriant šio sklypo užstatymo erdvinę tūrinę koncepciją buvo analizuojamas esamas aplinkinis užstatymas ir buvo siekiama rasti organišką esamos urbanistinės situacijos tęstinumą.

Žemiau – esamo gatvės užstatymo fotofiksacijos (artimiausia aplinka).

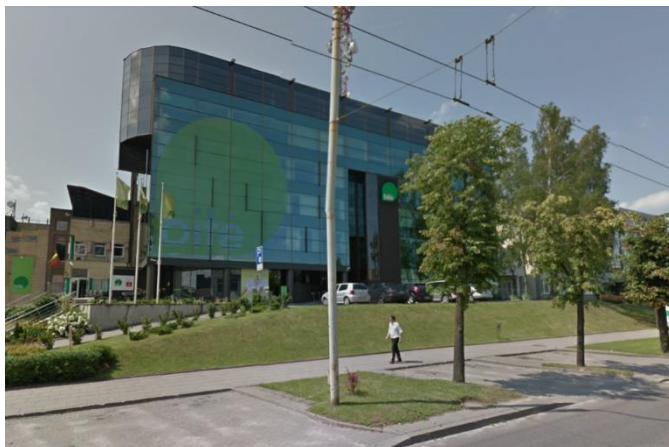

Esami želdiniai	Želdynų nėra. Nauji želdynai nenumatomi.
Statybos teritorijoje esantys pastatai	Sklype šalia rekonstruojamo pastato yra priblokuoti kiti statiniai priklausantys tam pačiam sklypui.
Lauko inžineriniai tinklai	Projektiniuose pasiūlymuose inžineriniai tinklai nenagrinėjami. Techniniame projekte planuojama projektuoti elektos, vandentiekio, nuotekų tinklus.
Vandens telkiniai	Vandens telkinių nėra
Kultūros paveldo vertybės	Pastatas patenka į senamiesčio vizualinės apsaugos zoną.
Projektuojamų statinių teritorijos sprendiniai	Įvažiavimo į sklypą vieta nekeičiama (lieka nuo Žemaitės gatvės). Pastato planinė struktūra sklype nekeičiama (lieka stačiakampio formos planas sklype).
Teritorijos vertikalus planavimas, lietaus vandens nuvedimas	Teritorijos aukščiai nekeičiami.
Želdinimas	Želdinimas nenumatomas.
Automobilių parkavimas	Automobilių parkavimo numatomas pagal STR 2.06.04:2014 „Gatvės ir vietinės reikšmės keliai. Bendrieji reikalavimai“ ir Vilniaus miesto tarybos sprendimą nr. 1-1312 (2017 12 20)
Viešosios infrastruktūros plėtra	Pastatas užima visą sklypo plotą (t.y. pastato kontūras sutampa su sklypo ribomis). Sklypo ribose viešosios infrastruktūros plėtra nenumatoma.
Besiribojančių teritorijų įvertinimas	Besiribojančioje teritorijoje galioja „Smolensko g. 10, detalusis planas“. Šalia esančioje teritorijoje galiojantis detalusis planas ir jo sprendiniai neturi įtakos nagrinėjamam sklypui.

AA.18-204-01-TP-PP-AR

Lapas	Lapų	Laida
2	4	0

4. STATINIO ARCHITEKTŪRA

Rekonstruojamas statinys	Statybos rūšis – rekonstravimas. Rekonstravimo metu numatoma: Atnaujinti fasadus suteikiant jiems modernią išvaizdą, naują estetinį vaizdą labiau atitinkančią atsinaujinančio – modernaus Naujamiesčio koncepciją. Pakelti stogo aukštį ir palėpės erdvėje įrengti papildomas administracinės paskirties patalpas. Apšiltinti fasadus ir pagerinti esamą pastato energetinio efektyvumo klasę.
Pastato paskirtis nekeičiama – didžioji pastato patalpų dalis (daugiau kaip 50 proc.) naudojamos (yra) kaip administracinės paskirties patalpos.	
Esamo pastato architektūra – klasikinė (keturšlaitis stogas, karnizai, monotoniškai išdėstytos langų angos. Pastatas blokuojasi su greta esančiu dvišlaičiu pastatu (gautas šio besiblokuojančio pastato savininko sutikimas atlikti nagrinėjamo pastato rekonstravimo darbus). Jei pastatas iš fasadinės pusės dar šiek tiek puoštas apdailos elementais (karnizais, nišomis ties langais), tai galinė pastato dalis (vidinio kiemo pusėje) lygi, be apdailos ar kitų architektūrinių (išskirtinių elementų). Pastatas nėra saugomas. Architektūriškai – morališkai pasenęs. Žemiau – esamos padėties fotofiksacijos.	
	
Architektūriniai sprendiniai	Pastatas rekonstruojamas laikantis bendrajame plane numatytų reglamentų, išlaikant užstatymo plotų intensyvumą ir aukštingumą. Bendra pastato architektūrinė išraiška po rekonstrukcijos - santūri, neiškrentanti iš aplinkinio konteksto. Ji modeliuojama atsižvelgiant į šio laikotarpio architektūrą, būdingą šiai miesto daliai, siekiama harmoningai įsiliesti į aplinką. Rekonstravimo metu numatoma kelti stogo aukštį (keisti jo konstrukciją iš keturšlaičio į dvišlaitį (prisitaikant prie šalia esamo pastato) ir pastogėje įrengti naujas, administracinės paskirties patalpas. Pagrindinis fasadas orientuojamas į Žemaitės gatvę. Pastato fasado apdailos paletė parinktos tamsių ir šviesių tonų kombinacija. Tamsiais tonais ir papildomu skirstymu išryškinamos langų vertikalios eilės taip tarsi atkartojant prieš tai buvusius architektūrinius fasado sprendinius. Pagrindiniai įėjimai akcentuojami lieto monolito stogeliais. Po rekonstravimo pastato architektūra įgauna ne tiek naują, modernią – šiuolaikišką išvaizdą – tačiau ir yra kur kas patrauklesnė bendrame gatvės išsklotinės kontekste. Patalpų dydžiai projektuojami, vadovaujantis užsakovo programa – pastate daugiausiai numatoma administracinės paskirties patalpų.
Išorės apdaila	Pastatas projektuojamas trijų aukštų – siekiama kuo darniau įsiliesti į jį supančią aplinką, todėl pastato stogo kėlimas numatomas tik tiek, kiek tai būtina norint įrengti patalpas palėpinėje erdvėje. Pagrindinio logotipo vieta parenkama siekiant pabrėžti pagrindinį įėjimą. Pagrindinis įėjimas taip pat akcentuojamas monolitiniiais stogeliais dengiančiais laiptus (siekiama, kad interesantai išsiskirti, neklaidžiodami rastų pagrindinio įėjimo vietą). Siekiant, kad pastatas kompoziciškai atrodytų smulkesnio mastelio – apdailai naudojamos skirtingų atspalvių akmens masės plokštės (arba klinkeris)/ Fasadui naudojamos tamsios ir

AA.18-204-01-TP-PP-AR

Lapas	Lapų	Laida
3	4	0



	<p>šviesios plokštelės (pvz. šviesiai pilkos). Tamsiais tonais akcentuojamos langų eilės (jų vertikalumas) – tai leidžia pastatą kompoziciškai sudalinti į smulkesnį tūrį kuris geriau komponuojasi jį supančioje aplinkoje ir puikiai derinasi prie šalia besiblokuojančio statinio.</p> <p>Pirmo aukšto patalpų išplanavimas nesikeičia (lieka esamas). Antrame ir trečiame pastato aukštuose įrengiamos administracinės patalpos kurios išdėstomos pagal užsakovo pageidavimus.</p>
Stogas	Dvišlaitis. Lygi classic tipo skarda.
Vidaus apdaila	Sienos tinkuojamos, glaistomos, dažomos. Lubos - pakabinamos, dažomos (gipso kartono karkaso konstrukcija). Keraminių plytelių apdaila numatoma san. mazguose, pagalbinėse patalpose, dalyje - virtuvės (sprendžia ir tikslina statytojas statybos metu).
Energetinio efektyvumo klasė	Numatomos energetinio efektyvumo klasės gerinimas.

PV architektė Ugnė Niaurė

AA.18-204-01-TP-PP-AR	Lapas	Lapų	Laida
	4	4	0

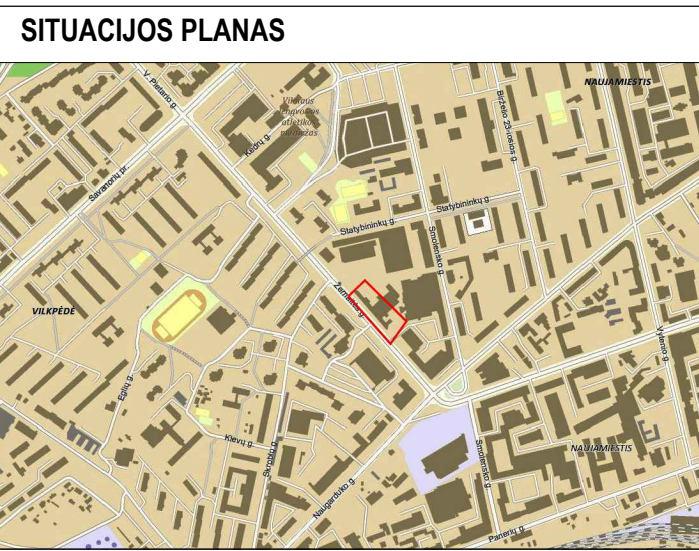
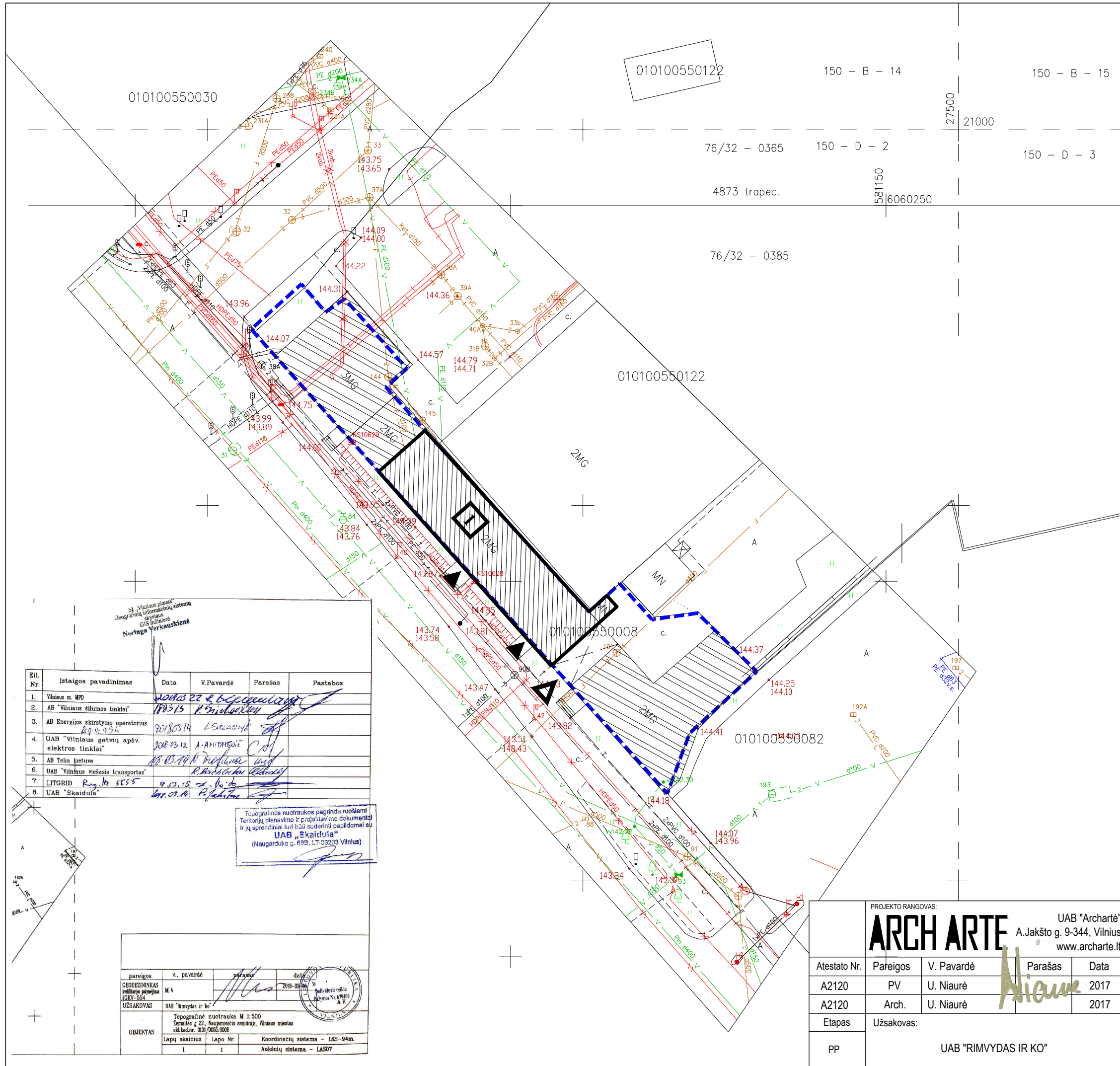

- SUTARTINIAI ŽYMĖJIMAI**
- SKLYPO RIBA
 - ŽEMĖS SKLYPŲ RIBOS
 - REKONSTRUOJAMAS PASTATAS
 - KITI SKLYPE ESANTYS STATINIAI
 - ▶ ĮĖJIMAS Į PASTATĄ
 - ▶ ESAMAS ĮVAŽIAVIMAS Į SKLYPĄ

SKLYPO EKSPLIKACIJA

1. REKONSTRUOJAMAS ADMINISTRACINIS PASTATAS

Eil. Nr.	Išrašo pavadinimas	Data	V. Pavardė	Parašas	Pastabos
1.	Vilniaus m. MPD	2018.05.14	L. Sausas	<i>[Signature]</i>	
2.	AB "Vilniaus šilumos tinklai"	1983.13	P. Gudimavičius	<i>[Signature]</i>	
3.	AB Energijos skirstymo operatorius	2018.05.14	L. Sausas	<i>[Signature]</i>	
4.	UAB "Vilniaus gatvių apšv. elektros tinklai"	2018.05.12	A. ANTONIČIUS	<i>[Signature]</i>	
5.	AB Telia Lietuva	18.05.14	R. Radvilaitis	<i>[Signature]</i>	
6.	UAB "Vilniaus viešasis transportas"	18.05.14	R. Radvilaitis	<i>[Signature]</i>	
7.	LITGRID	18.05.14	R. Radvilaitis	<i>[Signature]</i>	
8.	UAB "Skaidula"	18.05.14	R. Radvilaitis	<i>[Signature]</i>	

Touo grafikinės nuotraukos pagrindu ruošiami Teritorijų planavimo ir projektavimo dokumentai ir jų sprendiniai turi būti suderinti papildomai su UAB „Skaidula“ (Naujardulio g. 69B, LT-03203 Vilnius)

pareigos	v. pavardė	parašas	data
GEDUŽININKAS	M. V.	<i>[Signature]</i>	2018-05-16
UŽSAKOVAS	UAB "Rimvydas ir ko"	<i>[Signature]</i>	

OBJEKTAS: Topografinis nuotrauka M 1:500 Žemaitės g. 22, Naujamiestis seniūnija, Vilniaus miestas sk. kod. nr. 0101/0055-0008

Lapų skaičius	Lapo Nr.	Koordinatų sistema - LKS-94m.
1	1	Aukščių sistema - LAS07

PROJEKTO RANGOVAS:

ARCH ARTE UAB "Archartė"
A. Jakšto g. 9-344, Vilnius
www.archarte.lt

Atestato Nr.	Pareigos	V. Pavardė	Parašas	Data
A2120	PV	U. Niaurė	<i>[Signature]</i>	2017
A2120	Arch.	U. Niaurė	<i>[Signature]</i>	2017

Etapas: Uždavimas: UAB "RIMVYDAS IR KO"

BENDRIEJI TECHNINIAI RODIKLIAI

SKLYPAS	Mato vnt.	KIEKIS
SKLYPO PLOTAS	m ²	908
SKLYPO UŽSTATYMAS	m ²	802
SKLYPO UŽSTATYMO TANKUMAS	%	88 (nesikeičia)
SKLYPO UŽSTATYMO INTENSYVUMAS		1.15 (buvo 1.20)
APŽELDINTA SKLYPO DALIS*		nėra

NEGYVENAMASIS PASTATAS - ADMINISTRACINĖS PASKIRTIES PASTATAS

	m ²	
BENDRAS PLOTAS*	1045.33	(prieš rekonstravimą 1135.07)
NAUDINGAS PLOTAS*	1045.33	(prieš rekonstravimą 1135.07)
PASTATO TŪRIS*	m ³	4150
AUKŠTŲ SKAIČIUS*	vnt.	3 (buvo 2 + pastogė)
PASTATO AUKŠTIS*	m	13.90 (buvo 8.20)

Objektas: ADMINISTRACINĖS PASKIRITES PASTATO, ŽEMAITĖS G. 22, VILNIUJE, REKONSTRAVIMO PROJEKTAS

Brėžinys: SKLYPO SUTVARKYMO SCHEMA

Objekto numeris: AA.18-204-01-TP-PP-BR.01

Mastelis	Lapas	Lapų sk.
1:250	1	1

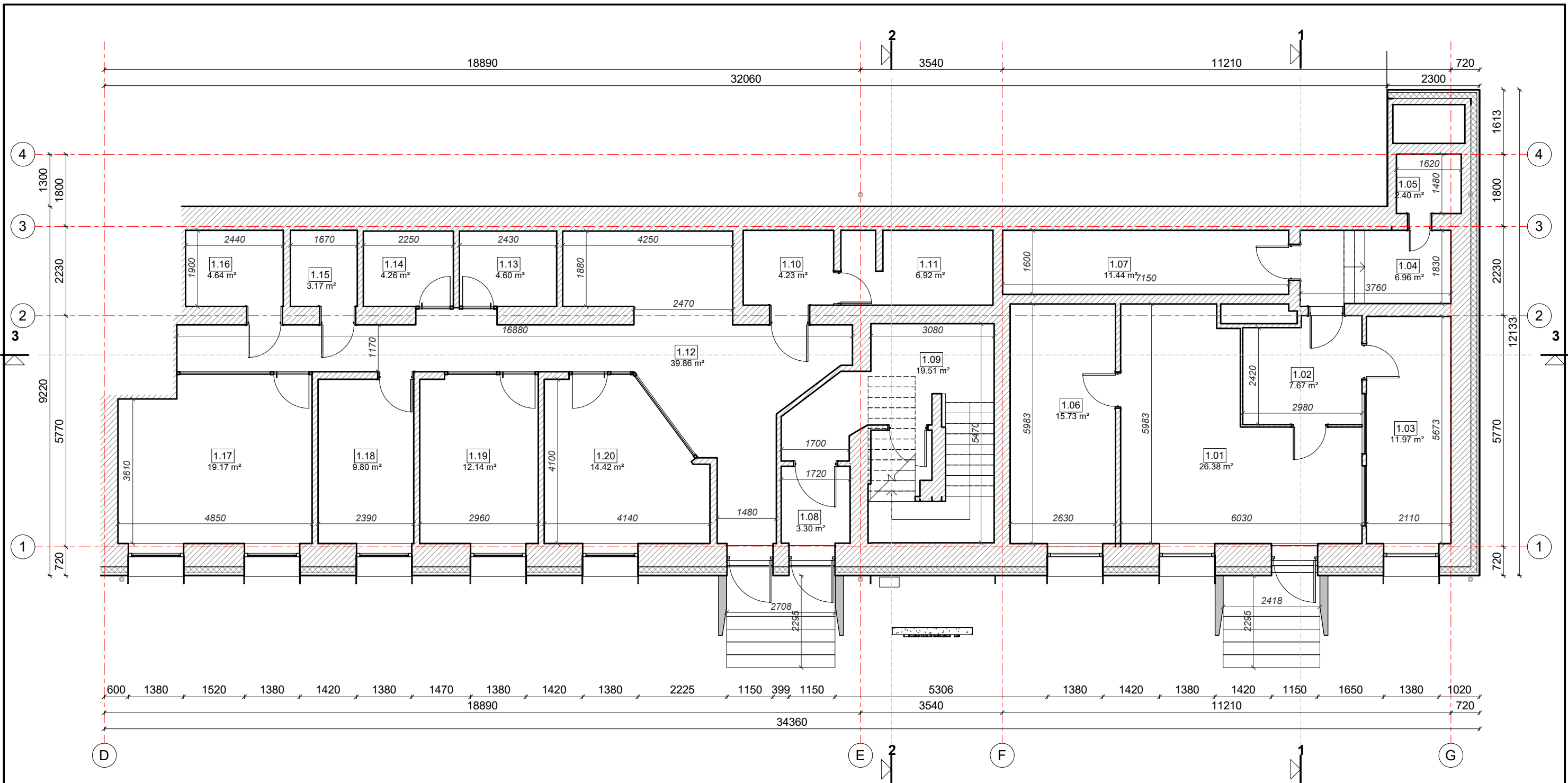

PIRMO AUKŠTO PATALPŲ EKSPLIKACIJA

Nr.	Patalpos pavadinimas	Plotas
1.01	Room	26.38 m ²
1.02	Room	7.67 m ²
1.03	Room	11.97 m ²
1.04	Koridorius	6.96 m ²
1.05	San. mazgas	2.40 m ²
1.06	Sandėlis	15.73 m ²
1.07	Sandėlis	11.44 m ²
1.08	Tambūras	3.30 m ²
1.09	Laiptinė	19.51 m ²
1.10	San. mazgas	4.23 m ²
1.11	San. mazgas	6.92 m ²

PIRMO AUKŠTO PATALPŲ EKSPLIKACIJA

Nr.	Patalpos pavadinimas	Plotas
1.12	Registratūra-laukiamasis	39.86 m ²
1.13	Rentgeno patalpa	4.60 m ²
1.14	Sterilizacinė	4.26 m ²
1.15	Pagalbinė patalpa	3.17 m ²
1.16	Katilinė	4.64 m ²
1.17	Kabinetas	19.17 m ²
1.18	Personalo patalpa	9.80 m ²
1.19	Kabinetas	12.14 m ²
1.20	Kabinetas	14.42 m ²
		228.55 m ²

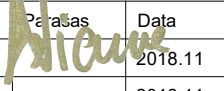
Projekto rangovas	 UAB "Archartė" A. Jakšto g. 9-344, Vilnius www.archarte.lt			Objekto pavadinimas ADMINISTRACINĖS PASKIRITES PASTATO, ŽEMAITĖS G. 22, VILNIUJE, REKONSTRAVIMO PROJEKTAS		
Atestato Nr.	Pareigos	V. Pavardė	Paršas	Data	Brėžinio pavadinimas	
BK015057	PDV	U. Niaurė		2018.11	PIRMO AUKŠTO FUNKCINIS PLANAS	
Etapas	Užsakovas			2018.11	Objekto numeris	Laida
PP	UAB "RIMVYDAS IR KO"				AA.18-204-01-TP-PP.BR-02	0
					Mastelis	Lapas
					1:100	1
						Lapų
						1

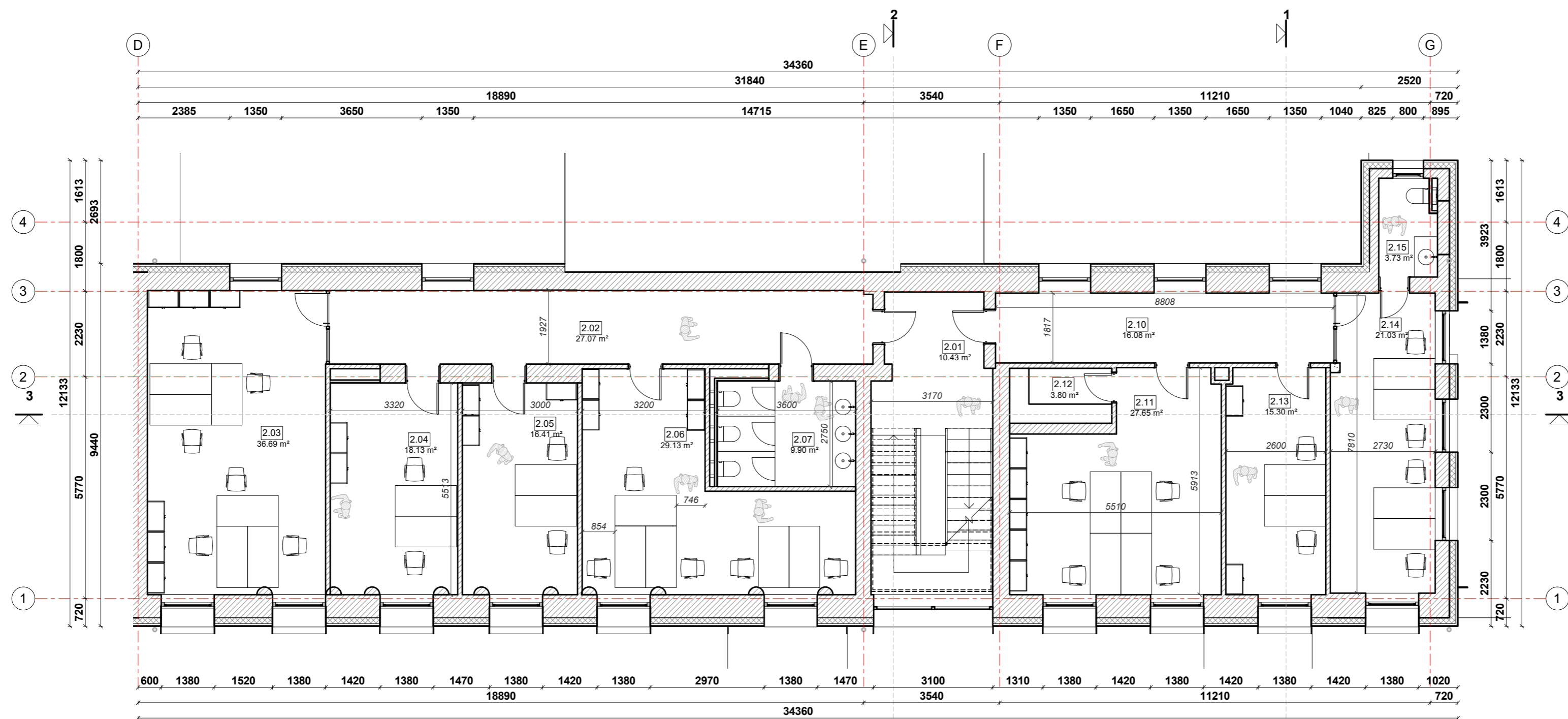

ANTRO AUKŠTO PATALPŲ EKSPLIKACIJA		
Nr.	Patalpos pavadinimas	Plotas
2.01	Laiptinė	10.43 m ²
2.02	Koridorius	27.07 m ²
2.03	Kabinetas	36.69 m ²
2.04	Kabinetas	18.13 m ²
2.05	Kabinetas	16.41 m ²
2.06	Kabinetas	29.13 m ²
2.07	Tualetas	9.90 m ²
2.10	Koridorius	16.08 m ²
2.11	Kabinetas	27.65 m ²
2.12	Sandėliukas	3.80 m ²
2.13	Kabinetas	15.30 m ²
2.14	Kabinetas	21.03 m ²
2.15	Virtuvėlė	3.73 m ²
		235.35 m ²

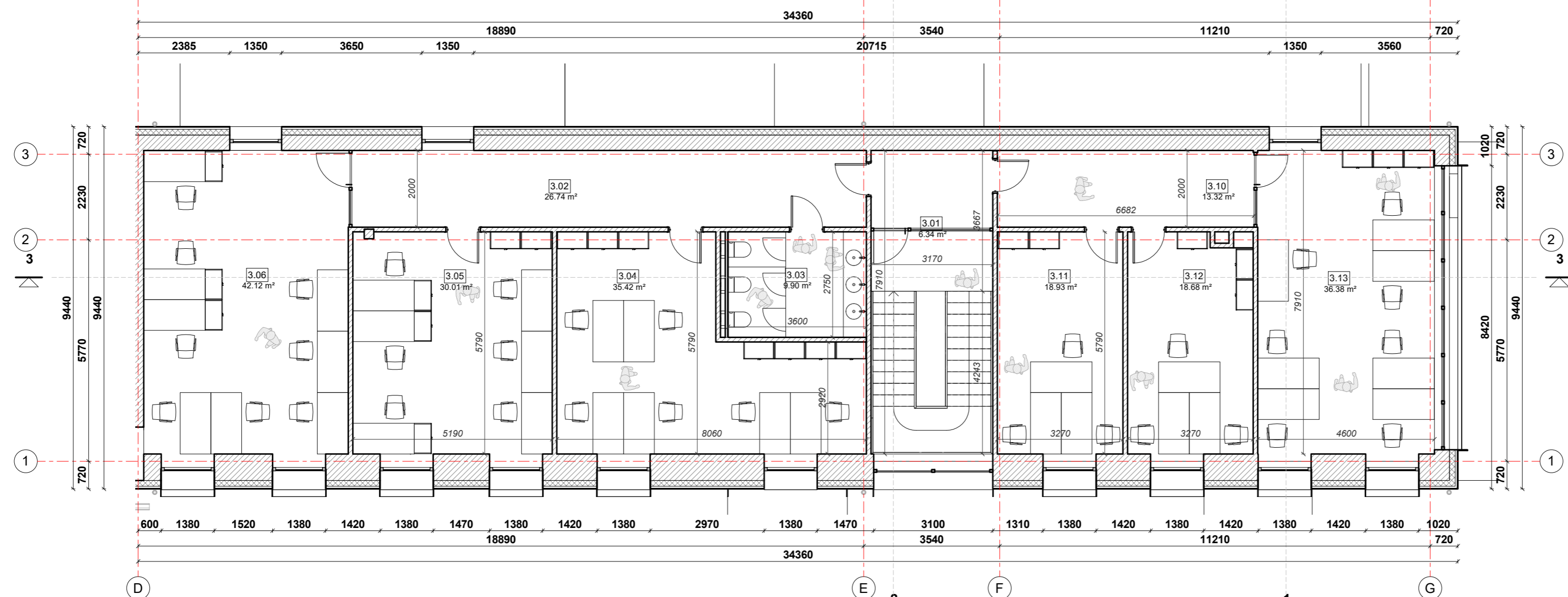

TREČIO AUKŠTO PATALPŲ EKSPLIKACIJA		
Nr.	Patalpos pavadinimas	Plotas
3.01	Laiptinė	6.34 m ²
3.02	Koridorius	26.74 m ²
3.03	Tualetas	9.90 m ²
3.04	Kabinetas	35.42 m ²
3.05	Kabinetas	30.01 m ²
3.06	Kabinetas	42.12 m ²
3.10	Koridorius	13.32 m ²
3.11	Kabinetas	18.93 m ²
3.12	Kabinetas	18.68 m ²
3.13	Kabinetas	36.38 m ²
		237.84 m ²

Projekto rangovas	ARCHARTE		UAB "Archartė" A. Jakšto g. 9-344, Vilnius www.archarte.lt		Objekto pavadinimas	ADMINISTRACINĖS PASKIRITĖS PASTATO, ŽEMAITĖS G. 22, VILNIUJE, REKONSTRAVIMO PROJEKTAS		
Atestato Nr.	Pareigos	V. Pavardė	Prašas	Data	Brėžinio pavadinimas	ANTRO AUKŠTO IR TREČIO AUKŠTO FUNKCINIAI PLANAI		
BK015057	PDV	U. Niaurė	<i>Niaurė</i>	2018.11		Laida		
				2018.11		0		
Etapas	Užsakovas				Objekto numeris	Mastelis	Lapas	Lapų
PP	UAB "RIMVYDAS IR KO"				AA.18-204-01-TP-PP-BR-03	1:100	1	1



PASTABOS:

1. Pastato matmenys nurodyti milimetrais (mm), pastato altitudės nurodytos metrais (m);
2. Pastato matmenys nežymiai gali kisti statybų metu;
3. Fasado apdailos medžiagų spalvas ir tipą papildomai tikslinti su architektu statybų metu;
4. Prieš užsakant gaminius, matmenis tikslinti vietoje;
5. Visus pakeitimus būtina derinti su architektu.

Projekto rangovas	ARCHARTE UAB "Archartė" A. Jakšto g. 9-344, Vilnius www.archarte.lt				Objekto pavadinimas ADMINISTRACINĖS PASKIRITES PASTATO, ŽEMAITĖS G. 22, VILNIUJE, REKONSTRAVIMO PROJEKTAS			
Atestato Nr.	Pareigos	V. Pavardė	Parašas	Data	Brėžinio pavadinimas			Laida
BK015057	PDV	U. Niaurė	<i>Niaurė</i>	2018.11	PASTATO FASADAI			0
Etapas	Užsakovas				Objekto numeris	Mastelis	Lapas	Lapų
PP	UAB "RIMVYDAS IR KO"				AA.18-204-01-TP-PP.BR-04	1:100	1	1

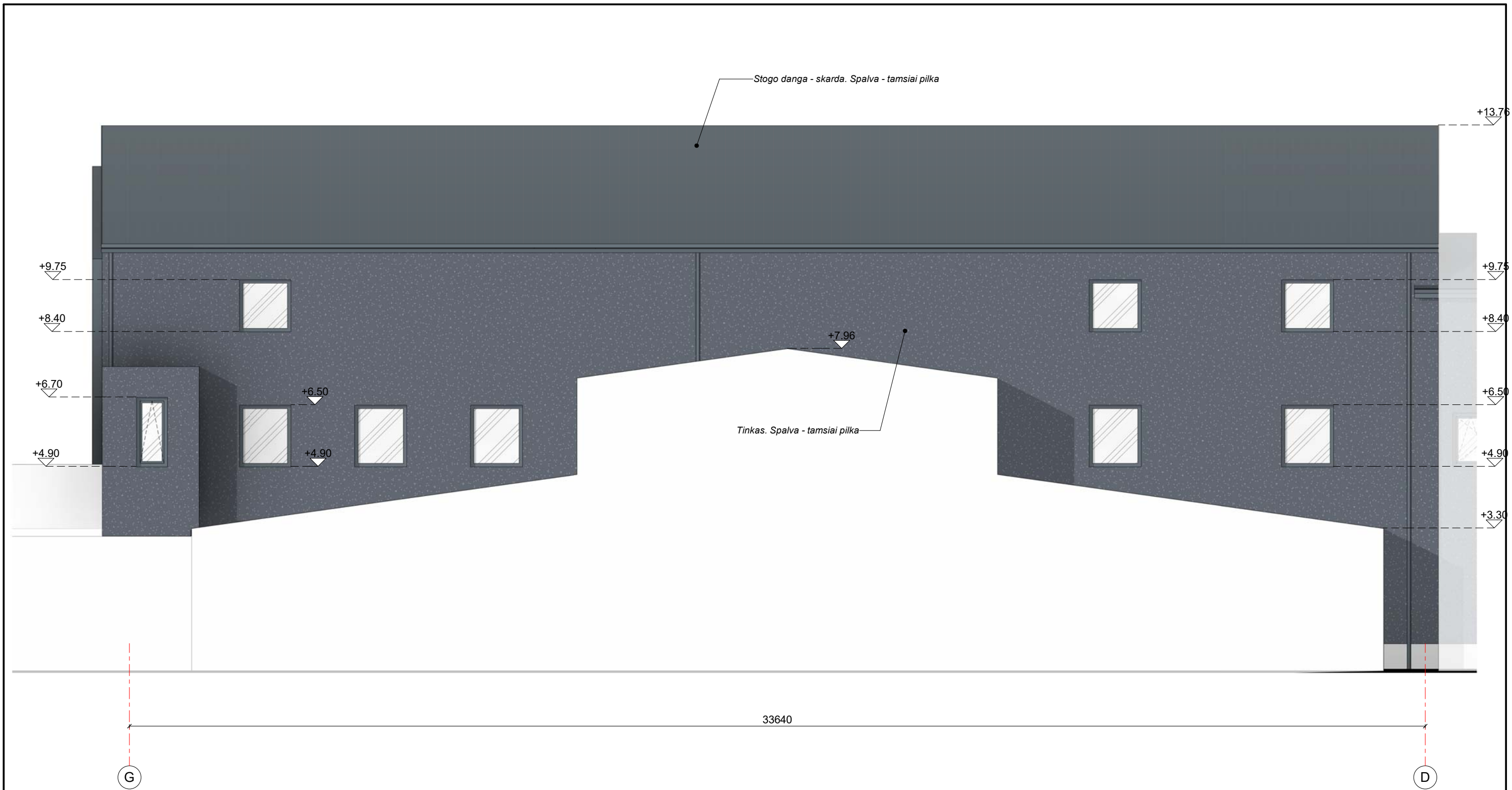

PASTABOS:

1. Pastato matmenys nurodyti milimetrais (mm), pastato altitudės nurodytos metrais (m);
2. Pastato matmenys nežymiai gali kisti statybų metu;
3. Fasado apdailos medžiagų spalvas ir tipą papildomai tikslinti su architektu statybų metu;
4. Prieš užsakant gaminius, matmenis tikslinti vietoje;
5. Visus pakeitimus būtina derinti su architektu.

Projekto rangovas	ARCHARTE UAB "Archartė" A. Jakšto g. 9-344, Vilnius www.archarte.lt				Objekto pavadinimas ADMINISTRACINĖS PASKIRITES PASTATO, ŽEMAITĖS G. 22, VILNIUJE, REKONSTRAVIMO PROJEKTAS			
Atestato Nr.	Pareigos	V. Pavardė	Parašas	Data	Brėžinio pavadinimas			Laida
BK015057	PDV	U. Niaurė	<i>U. Niaurė</i>	2018.11	PASTATO FASADAI			0
Etapas	Užsakovas				Objekto numeris	Mastelis	Lapas	Lapų
PP	UAB "RIMVYDAS IR KO"				AA.18-204-01-TP-PP.BR-05	1:100	1	1

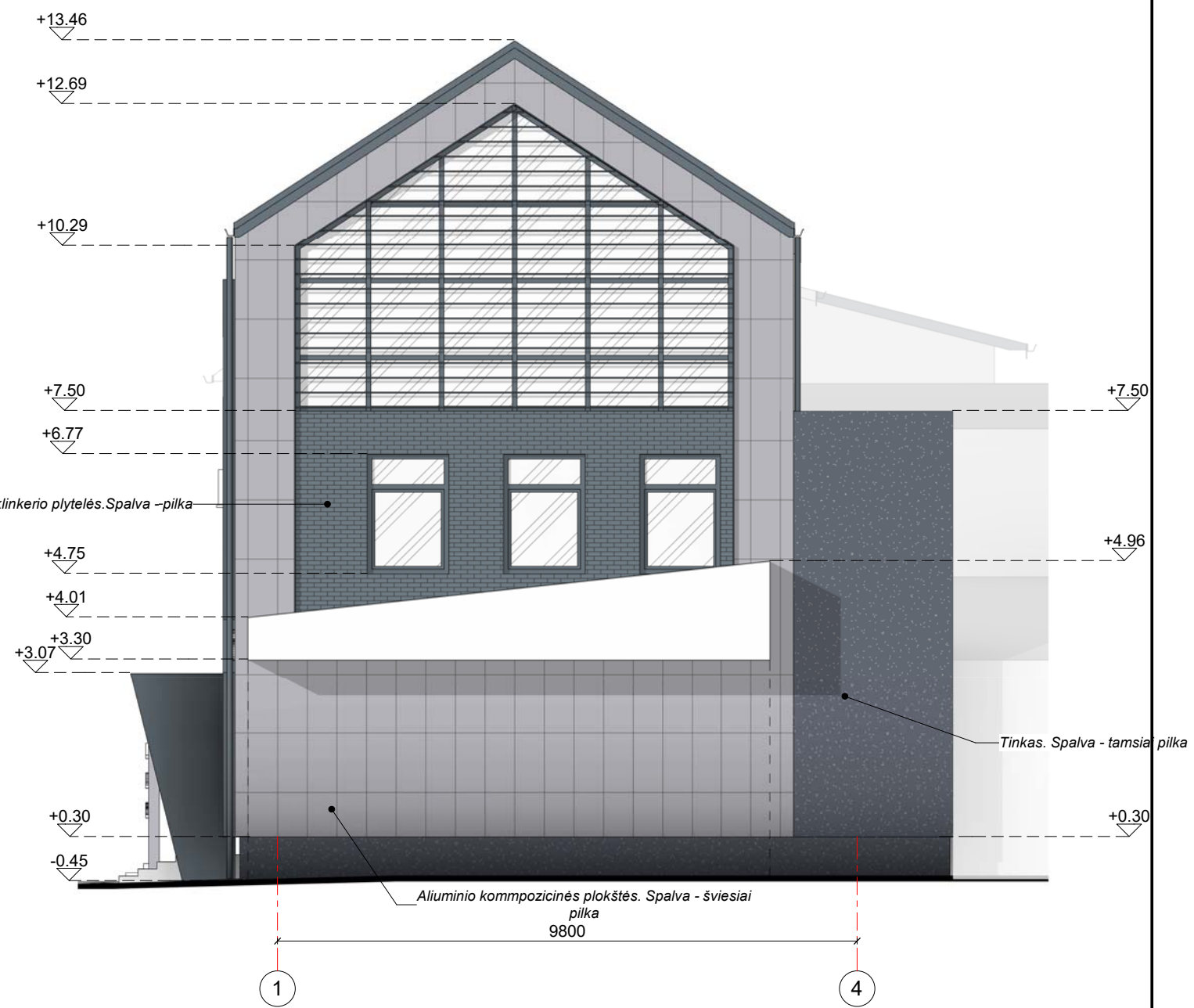
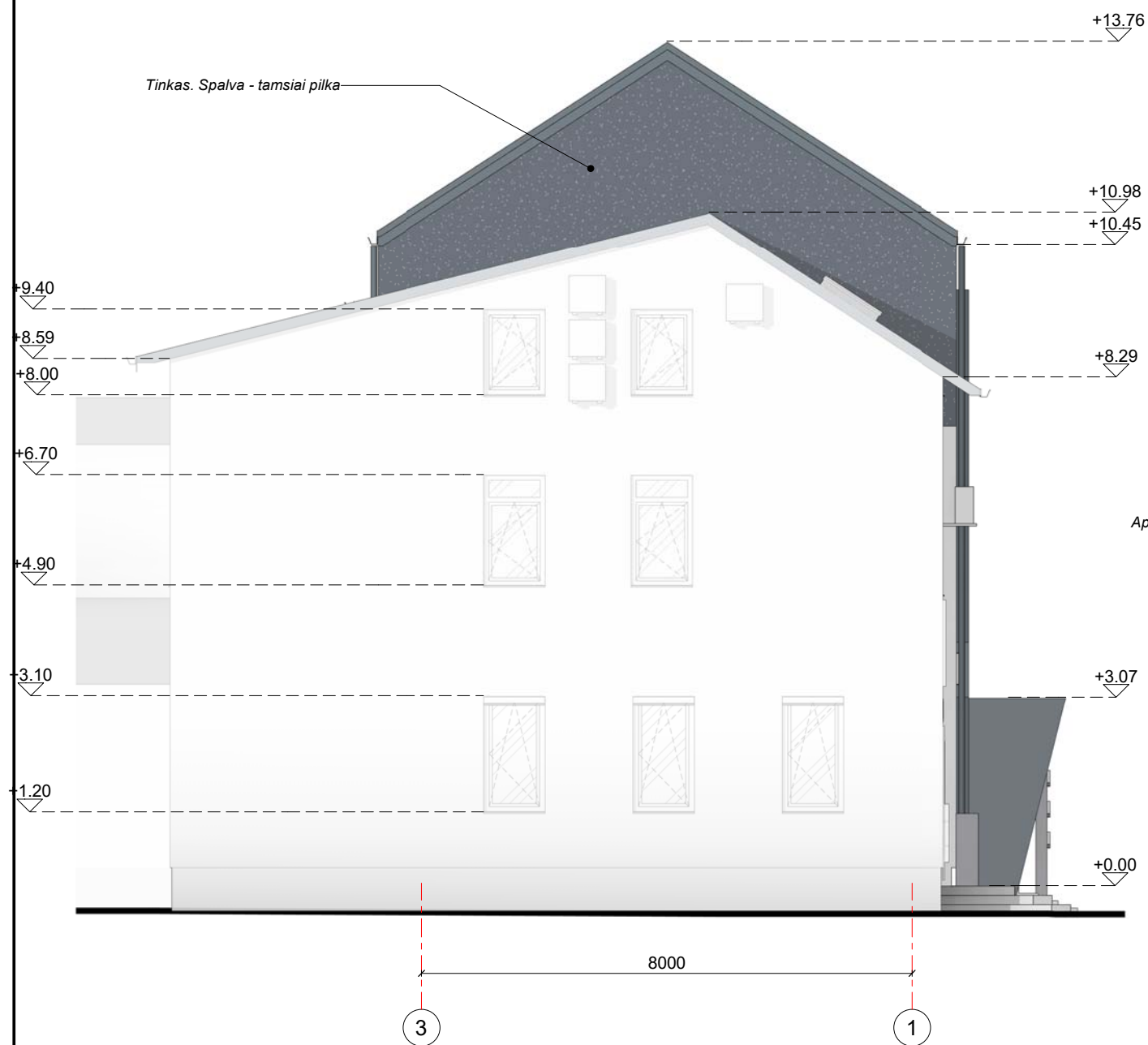

PASTABOS:

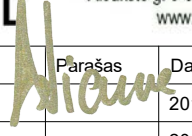

1. Pastato matmenys nurodyti milimetrais (mm), pastato altitudės nurodytos metrais (m);
2. Pastato matmenys nežymiai gali kisti statybų metu;
3. Fasado apdailos medžiagų spalvas ir tipą papildomai tikslinti su architektu statybų metu;
4. Prieš užsakant gaminius, matmenis tikslinti vietoje;
5. Visus pakeitimus būtina derinti su architektu.

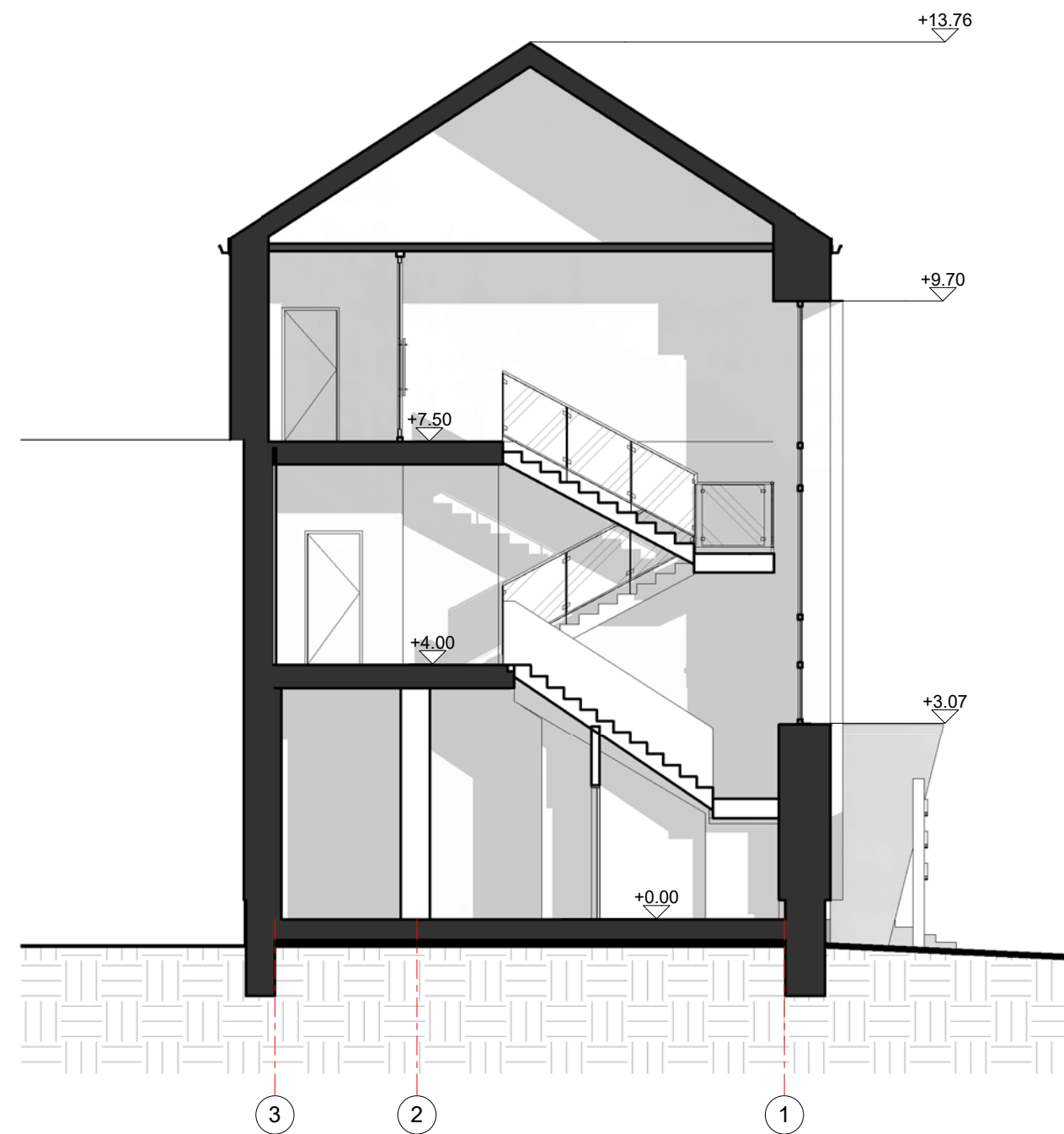
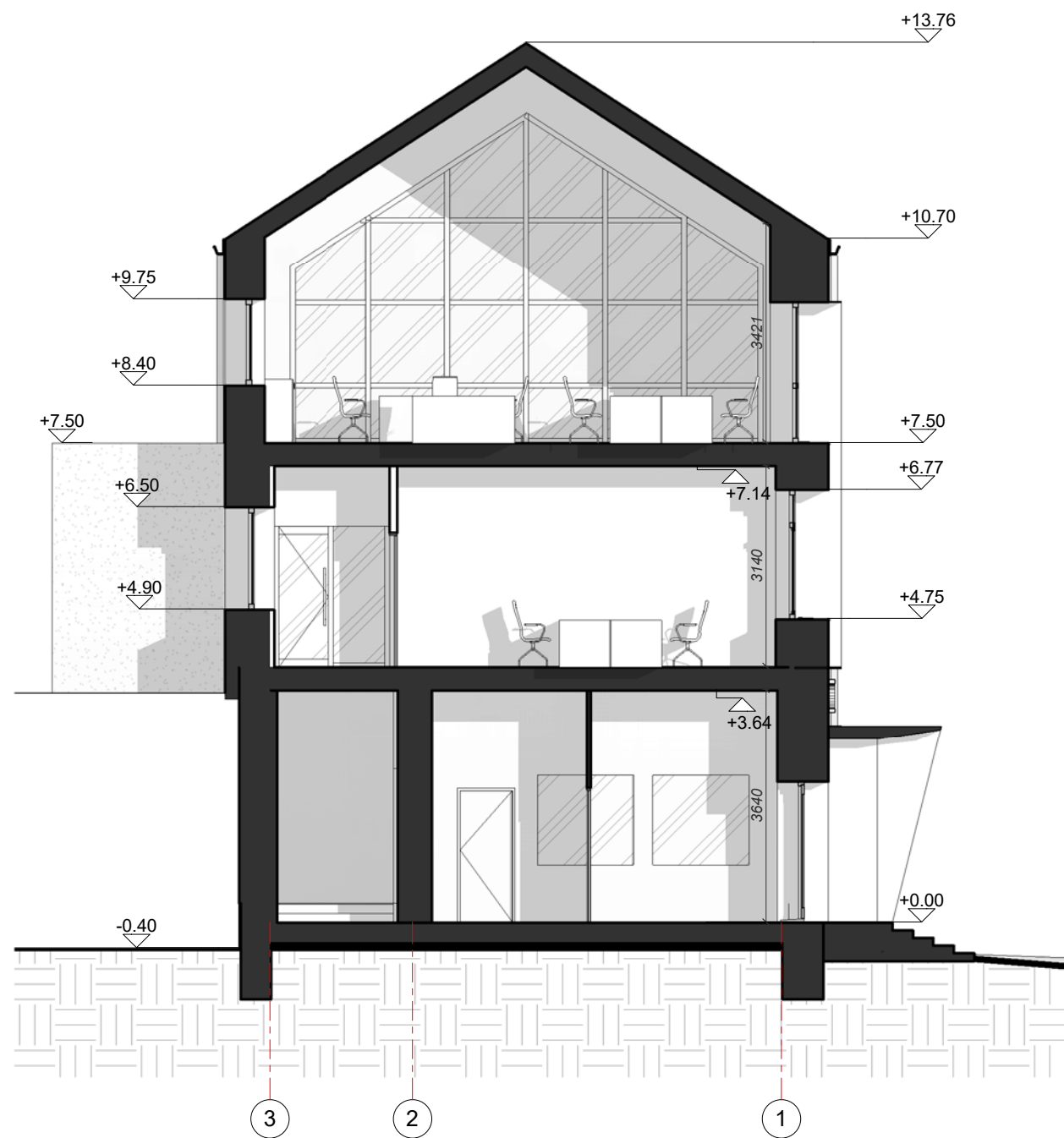
Projekto rangovas	 UAB "Archartė" A. Jakšto g. 9-344, Vilnius www.archarte.lt			Objekto pavadinimas		
Atestato Nr.	Pareigos	V. Pavardė	Parašas	Data	ADMINISTRACINĖS PASKIRITES PASTATO, ŽEMAITĖS G. 22, VILNIUJE, REKONSTRAVIMO PROJEKTAS	
BK015057	PDV	U. Niaurė		2018.11	Brėžinio pavadinimas	
				2018.11	PASTATO FASADAI	
Etapas	Užsakovas			Objekto numeris	Mastelis	Lapas
PP	UAB "RIMVYDAS IR KO"			AA.18-204-01-TP-PP.BR-06	1:100	1
					Lapų	1



Projekto rangovas	ARCHARTE			UAB "Archartė" A. Jakšto g. 9-344, Vilnius www.archarte.lt	Objekto pavadinimas ADMINISTRACINĖS PASKIRITES PASTATO, ŽEMAITĖS G. 22, VILNIUJE, REKONSTRAVIMO PROJEKTAS		
Atestato Nr.	Pareigos	V. Pavardė	Parašas	Data	Brėžinio pavadinimas		Laida
BK015057	PDV	U. Niaurė	<i>Niaurė</i>	2018.11	PASTATO PJŪVIAI 1-1 ir 2-2		0
Etapas	Užsakovas			2018.11	Objekto numeris	Mastelis	Lapas
PP	UAB "RIMVYDAS IR KO"				AA.18-204-01-TP-PP.BR-07	1:100	1
						Lapas	Lapų
						1	1



Projekto rangovas	 UAB "Archartė" Aulakšto g. 9-344, Vilnius www.archarte.lt				Objekto pavadinimas				
Atestato Nr.	Pareigos	V. Pavardė	Parašas	Data	ADMINISTRACINĖS PASKIRITES PASTATO, ŽEMAITĖS G. 22, VILNIUJE, REKONSTRAVIMO PROJEKTAS				
BK015057	PDV	U. Niaurė		2018.11	Brėžinio pavadinimas				
				2018.11	VIZUALIZACIJOS				
Etapas	Užsakovas				Objekto numeris		Mastelis	Lapas	Lapų
PP	UAB "RIMVYDAS IR KO"				AA.18-204-01-TP-PP.BR-08		1:100	1	1



Projekto rangovas					UAB "Archartė" A. Jakšto g. 9-344, Vilnius www.archarte.lt		Objekto pavadinimas ADMINISTRACINĖS PASKIRITES PASTATO, ŽEMAITĖS G. 22, VILNIUJE, REKONSTRAVIMO PROJEKTAS			
Atestato Nr.	Pareigos	V. Pavardė	Parašas	Data	Brėžinio pavadinimas			Laida		
BK015057	PDV	U. Niaurė		2018.11	VIZUALIZACIJOS			0		
Etapas	Užsakovas				Objekto numeris			Mastelis	Lapas	Lapų
PP	UAB "RIMVYDAS IR KO"				AA.18-204-01-TP-PP.BR-09			1:100	1	1