



**VILNIAUS MIESTO SAVIVALDYBĖS
ADMINISTRACIJOS DIREKTORIUS**

**ĮSAKYMAS
DĖL PRITARIMO SKLYPO EIŠIŠKIŲ PL 100 IR GRETA ESANČIOS TERITORIJOS
(VILNIAUS VIEŠOJO LOGISTIKOS PARKO) DETALIOJO PLANO SKLYPŲ NR. 4,
NR. 5, NR. 6, NR. 7 SPRENDINIŲ KOREGAVIMO TERITORIJŲ PLANAVIMO
PROCESO INICIJAVIMO PAGRINDU KONCEPCIJAI**

2022 m. gegužės 6 d. Nr. 30-1304/22
Vilnius

Vadovaudamasis Kompleksinio teritorijų planavimo dokumentų rengimo taisyklių, patvirtintų Lietuvos Respublikos aplinkos ministro 2014 m. sausio 2 d. įsakymu Nr. D1-8 „Dėl Kompleksinio teritorijų planavimo dokumentų rengimo taisyklių patvirtinimo“ 293 punktu,

p r i t a r i u sklypo Eišiškių pl. 100 ir greta esančios teritorijos (Vilniaus viešojo logistikos parko) detaliojo plano (registro Nr. T00061195) sklypų Nr. 4, Nr. 5, Nr. 6, Nr. 7 sprendinių koregavimo teritorijų planavimo proceso inicijavimo pagrindu (TPD Nr. K-VT-13-22-69) koncepcijai pagal pridedamą koncepcijos brėžinį.

Administracijos direktoriaus pavaduotojas,
pavadojantis Administracijos direktorių

Adomas Bužinskas

Sklypo Eišiškių pl. 100 ir greta esančios teritorijos (Vilniaus viešojo logistikos parko) detalių plano sklypų Nr. 4, Nr. 5, Nr. 6, Nr. 7 sprendinių koregavimas. KONCEPCIJA

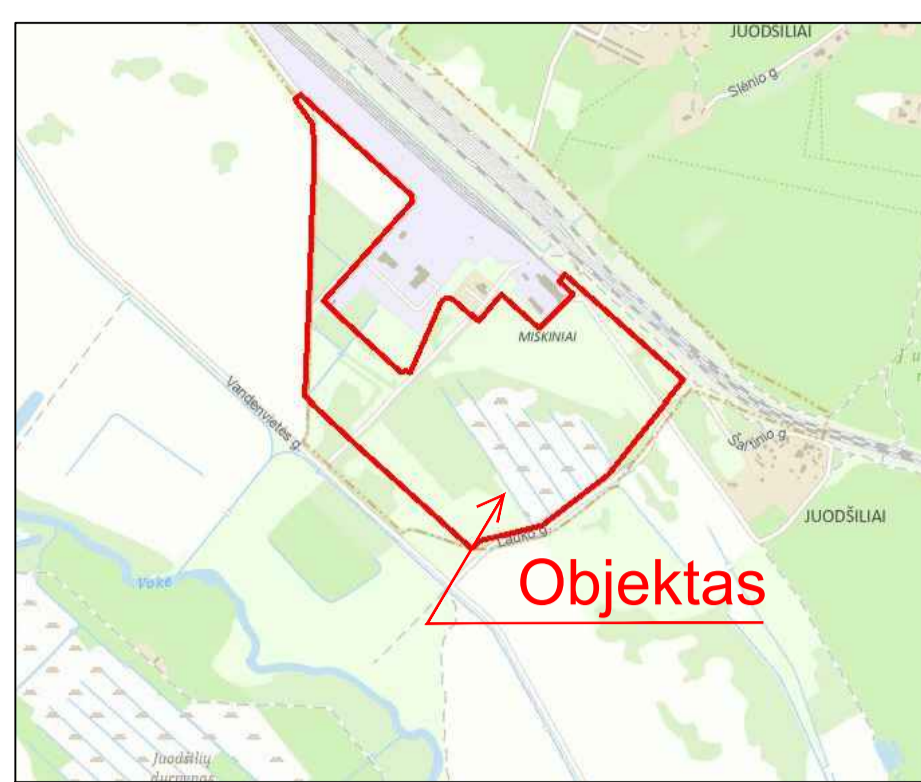

SITUACIJOS SCHEMA

T		TERITORIJOS NAUDOJIMO REGLAMENTAI:
1	2	T - Konkretus teritorijos naudojimo tipas: 1. Žemės naudojimo būdas 2. Leidžiamas pastatų aukštis (metrais)

SUTARTINIAI ŽENKLAI

- Planuojamos teritorijos riba
- Esamų sklypų ribos
- Žemės naudojimo būdai**
- Pramonės ir sandėliavimo objektų teritorijos
- Kiti žymėjimai**
- Ivažiavimas - išvažiavimas, eismo kryptis
- I Teritorijos Nr.
1233 Teritorijos plotas m²
- Projektuojamas Vilniaus miesto pietinis aplinkelis
- Planuojamos gatvės

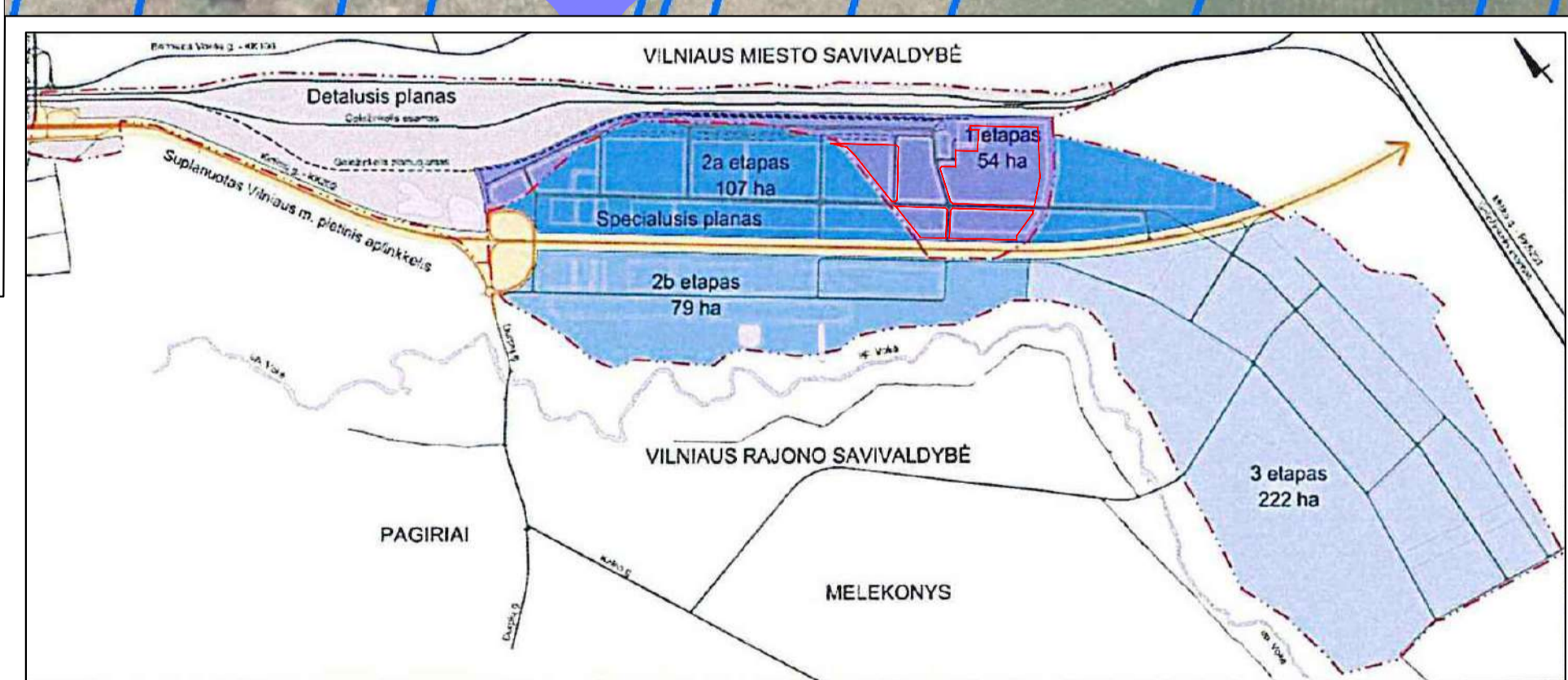
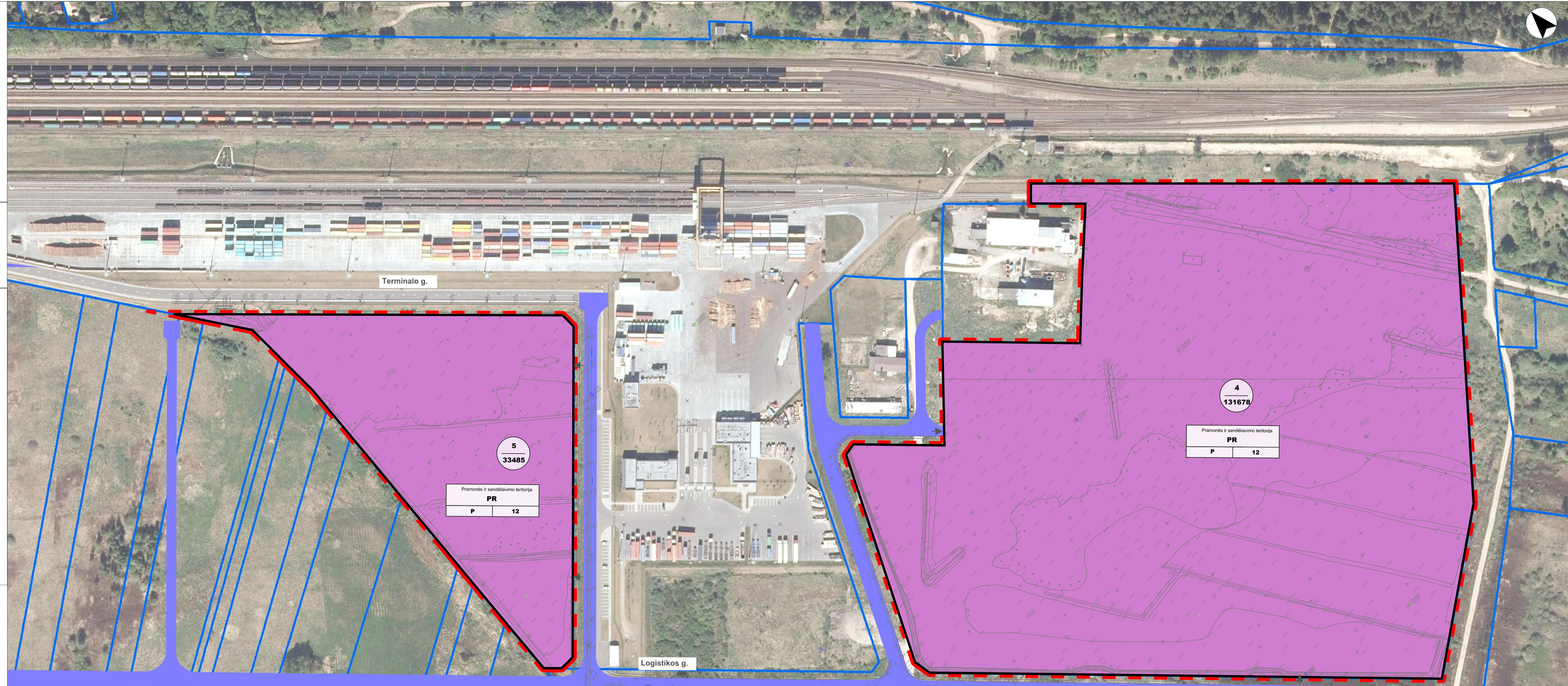

Vilniaus viešojo logistikos centro plėtros etapų schema

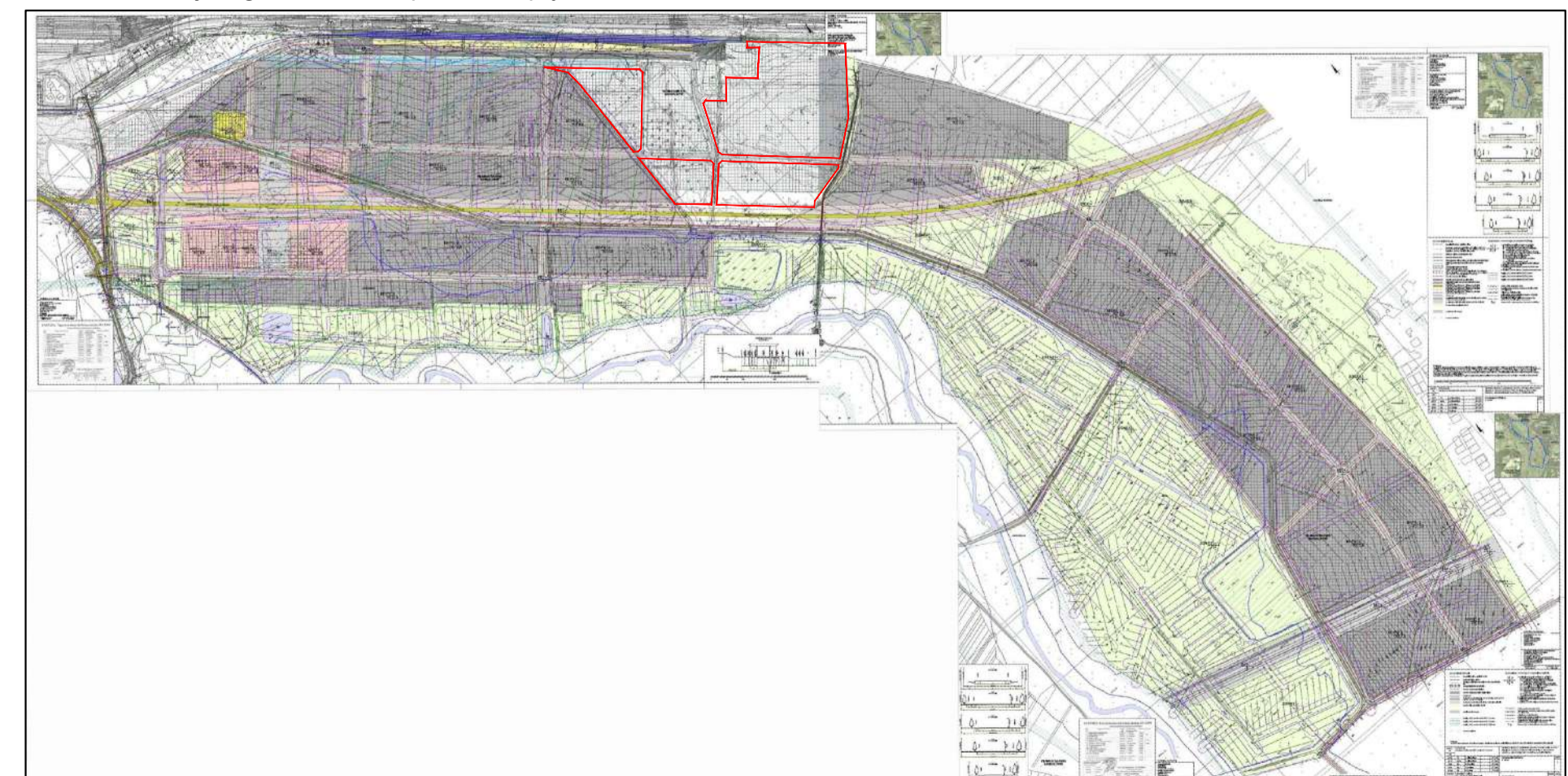

Vilniaus viešojo logistikos centro specialiojo plano sprendiniai

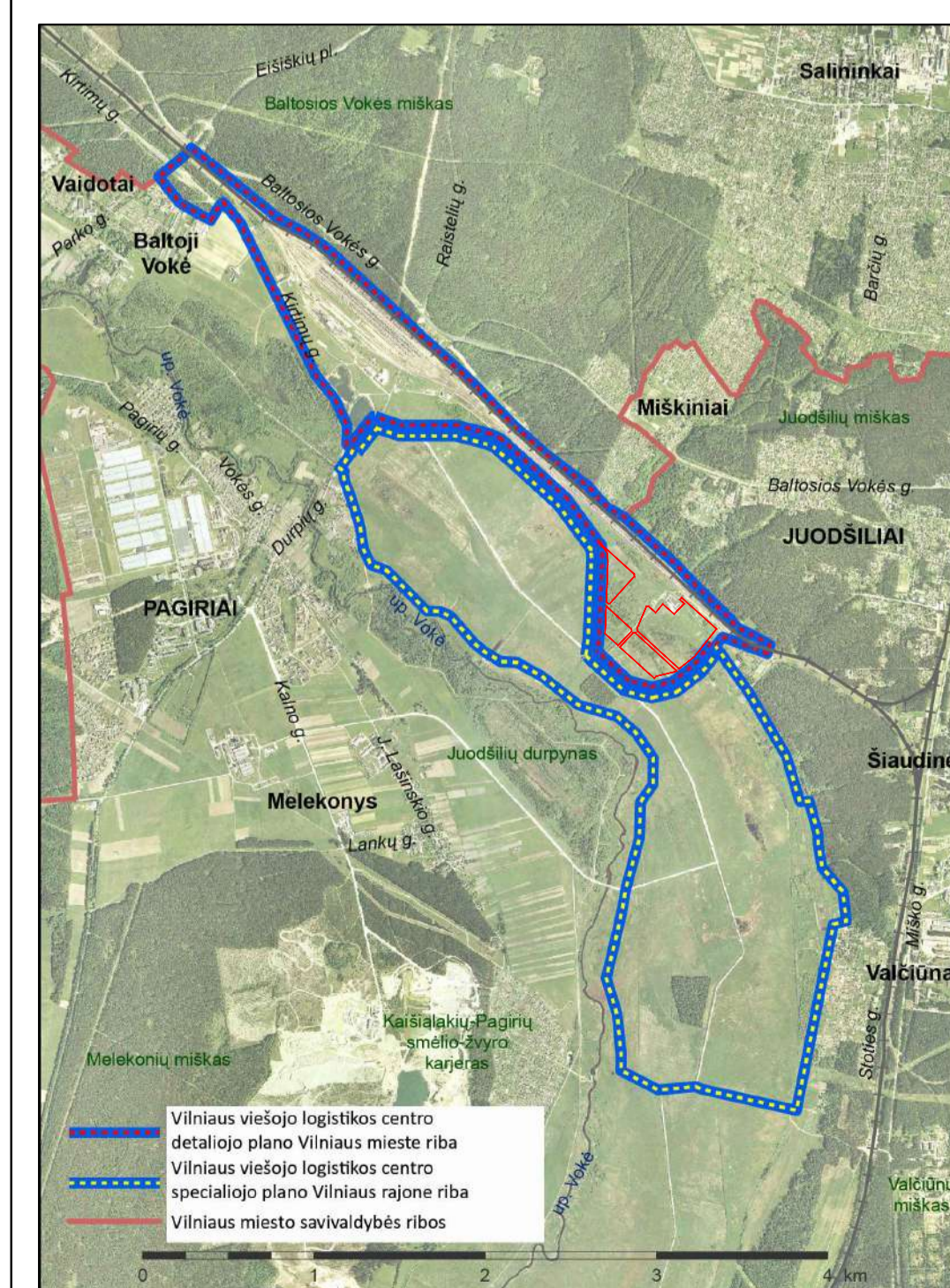

Vilniaus viešojo logistikos centro planavimo dokumentų ribos

<p>Idėtinė kopija 1GKV-562 2M-M-1127</p> <p>Kartografas: D.N.</p>	<p>Vilniaus planas</p>	<p>Objektas: Logistikos g., Vilnius</p> <p>Paraiškės Nr.: TIIS1-20220127-006895</p> <p>Lužsakovas:</p> <p>Brėžinys: topografinis inžinerinis planas</p> <p>Koordinatų sistema: LKS-94 / ETRS89</p> <p>Šukščių sistema: LAS07</p> <p>Horizontales: kare 0.5 m</p> <p>Skalė: 1:500</p> <p>Šalys: Lietuva</p> <p>Projektas: Vilniaus viešojo logistikos parko detaliojo plano sklypų Nr. 4, Nr. 5, Nr. 6, Nr. 7 sprendinių koregavimas</p>
---------------------------------------------------------------------------	-------------------------------	-----------------------------------------------------------------------------------------------------------------------------------------------------------------------------------------------------------------------------------------------------------------------------------------------------------------------------------------------------------------------------------------------------------------------------------------

LADA	2022-03	LADOS STATYBAI, METIMO PIRKIMAS (SŪTAROMAI)	
RAV.	1000	Projekto pavadinimas	KONCEPCIJA. Pagrindinis brėžinys
DOZ. NR.	AL282	Projektuotojas	Vilniaus planas
Proj.	1000	Objekto pavadinimas	KONCEPCIJA. Pagrindinis brėžinys
1:1000		Sklypų plotas	131678, 33485, 23466, 45312
1:1000		Sklypų plotas	131678, 33485, 23466, 45312
1:1000		Sklypų plotas	131678, 33485, 23466, 45312
1:1000		Sklypų plotas	131678, 33485, 23466, 45312