Konkursinių prekybos vietų sąrašas Antakalnio seniūnijoje

(siūlomas vietinės rinkliavos dydis negali būti mažesnis nei 21 Eur per mėnesį)

Teritorija prie Rokantiškių kapinių (prekybos pozicijos Nr. 1 - 18).
Prekyba iš (nuo) laikinojo įrenginio.
Galimas prekybos asortimentas: gėlės, žvakės, vainikai ir kita religinė atributika.

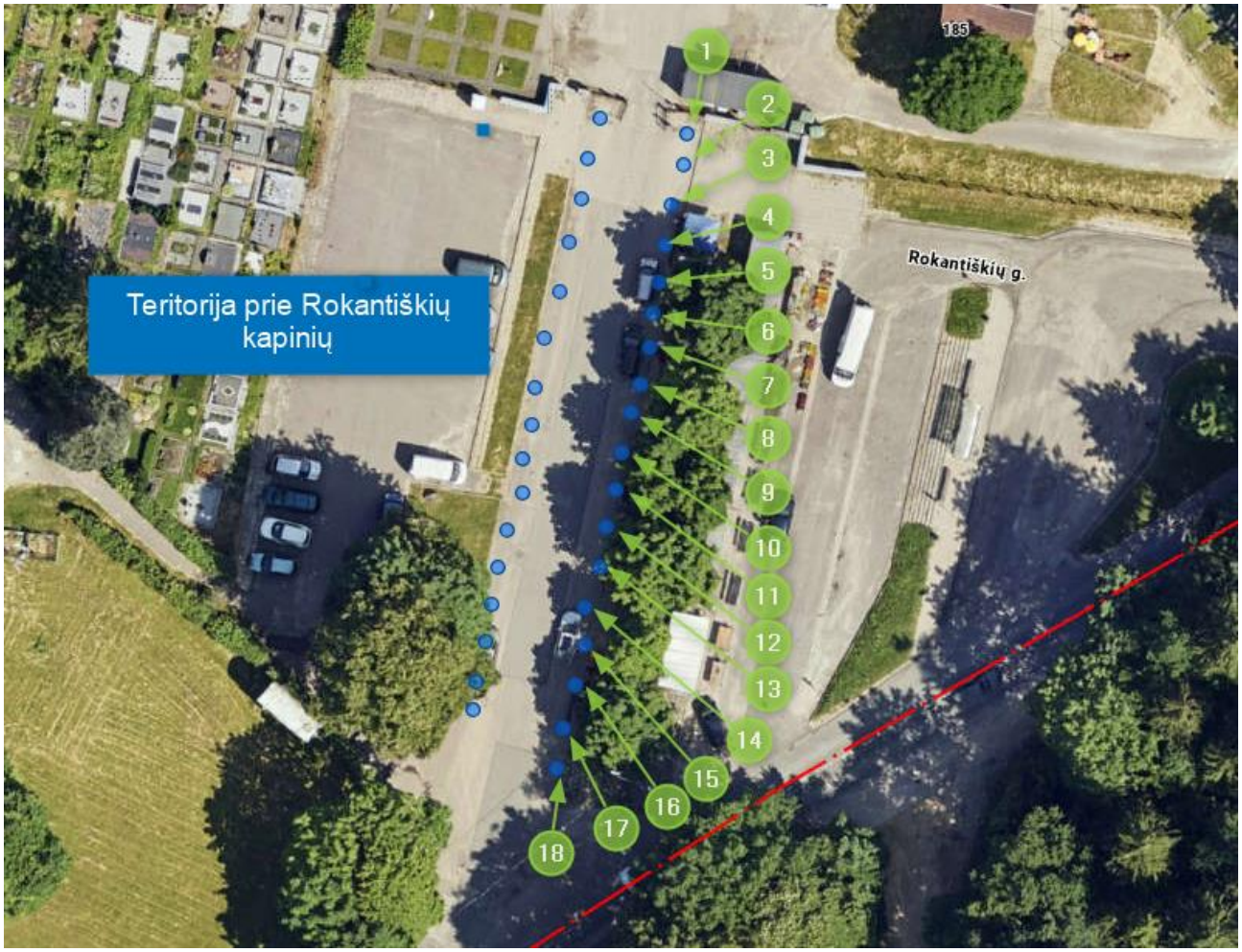

Teritorija prie Kairėnų kapinių (prekybos pozicijos Nr. 1 – 6).
Prekyba iš (nuo) laikinojo įrenginio.
Galimas prekybos asortimentas: gėlės, žvakės, vainikai ir kita religinė atributika.

Teritorija prie Olandų g. ir Kirkuto al. sankryžos (prekybos pozicijos Nr. 1– 2).
Prekyba iš (nuo) laikinojo įrenginio.
Galimas prekybos asortimentas: vaisiai, daržovės, uogos, gėlės, ledai, kava, vaisvandeniai ir kiti nealkoholiniai gėrimai.

Teritorija prie V. Grybo g. 21 (prie PC „Maxima“) (prekybos pozicijos Nr. 1 – 5).
Prekyba iš (nuo) laikinojo įrenginio.
Galimas prekybos asortimentas: vaisiai, daržovės, uogos, gėlės, ledai, kava, vaisvandeniai ir kiti nealkoholiniai gėrimai.

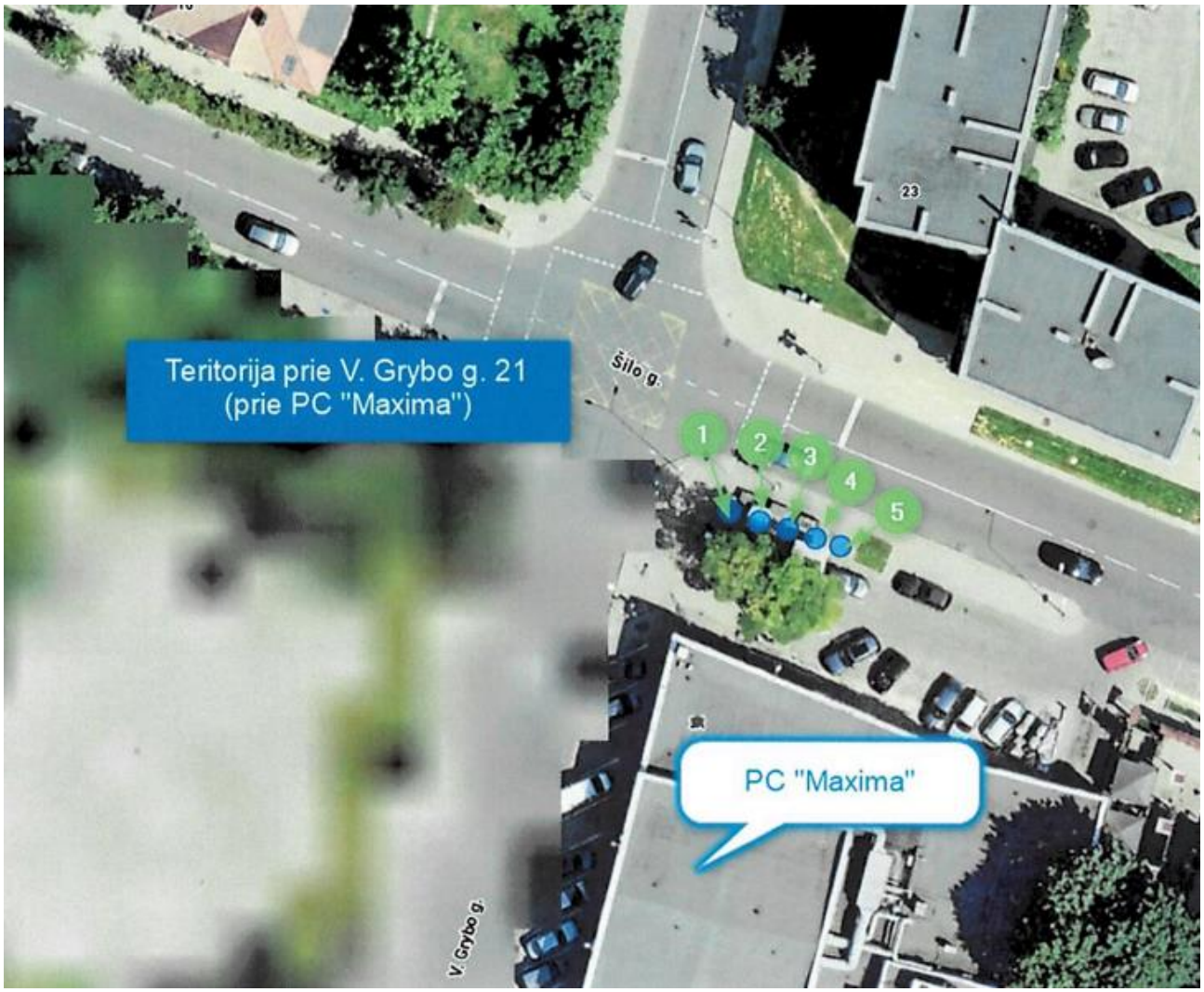

Teritorija prie Nemenčinės pl. 33 (prie PC „Maxima“) (prekybos pozicijos Nr. 1 – 3).
Prekyba iš (nuo) laikinojo įrenginio.
Galimas prekybos asortimentas: vaisiai, daržovės, uogos, gėlės, ledai, kava, vaisvandeniai ir kiti nealkoholiniai gėrimai.