



Statytojas (užsakovas): V Š

.....  
Projekto pavadinimas: **DVIBUTIS GYVENAMASIS NAMAS.  
FILARETŲ G. 66, VILNIUS.  
REKONSTRAVIMO PROJEKTAS**

Adresas: Filaretų g. 66, Vilnius.  
Sklypo kad. Nr. 0101/0044:111

Vieta: Vilniaus senamiesčio apsaugos zona  
KVR Unikalus kodas 16073

Statybos rūšis: Rekonstravimas

Statinio kategorija: Neypatingas statinys



Stadija: **PROJEKTINIAI PASIŪLYMAI (PP)**

Projekto Nr.: 2020-RMA-93-PP

Laida: 0

Rep. Nr. 2020  
PAVELDOSAUGINIU  
POŽIŪRIU PATIKRINTA  
Vilniaus miesto savivaldybės adm.  
Vynausioje miesto architekto sky.  
Kultūros paveldo apsaugos poskyrio  
vyriausioji specialistė

Rita Navalinskienė  
20 20-04 = 23

<u>Pareigos</u>	<u>V.Pavardė</u>	<u>Atestatas</u>	<u>Parašas</u>	<u>Data</u>
PV/PDV	D. Kriaučiūnienė	A 1511		2020-07
Architektas	R. Muduras	A 1756		2020-07

## PROJEKTO SUDĖTIES ŽINIARAŠTIS

1.	Titulinis	1 lapas/A4	<b>1</b>
2.	Projekto sudėties žiniaraštis	1 lapas/A4	<b>2</b>
3.	Projektinių pasiūlymų rengimo užduotis	3 lapai/A4	<b>3-5</b>
4.	Aiškinamasis raštas	7 lapai/A4	<b>6-12</b>
5.	Sklypo nužymėjimo ir sutvarkymo planas M 1:500	1 lapas/A3	<b>13</b>
6.	Sklypo vertikalinis planas M 1:500	1 lapas/A3	<b>14</b>
7.	Pirmo aukšto planas M 1:100	1 lapas/A3	<b>15</b>
8.	Antro aukšto planas M 1:100	1 lapas/A3	<b>16</b>
9.	Pjūvis 1-1 M 1:100	1 lapas/A3	<b>17</b>
10.	Fasadai 3-1 ir A-E M 1:100	1 lapas/A3	<b>18</b>
11.	Fasadai 1-3 ir F-B M 1:100	1 lapas/A3	<b>19</b>
12.	Stoginės brėžiniai	1 lapas/A3	<b>20</b>
13.	Vizualizacijos	4 lapai/A3	<b>21-24</b>

 <b>architektas RIMVYDAS MUDURAS</b> Individuali veikla pagal pažymą Nr. 257030, tel. 8 600 66397, el.p.: rimvydas.muduras@gmail.com					Dvibutis gyvenamasis namas. Filaretų g. 66, Vilnius. Rekonstravimo projektas		
Atest. Nr.	Pareigos	V. Pavardė	Parašas	Data	Dokumento pavadinimas	Laida	
A 1511	PV/PDV	D.Kriauciūnienė		2020.08	Projekto sudėties žiniaraštis	0	
A 1756	Arch.	R. Muduras		2020.08			
Kalba	Užsakovas:				2020-RMA-93-PP-PSŽ	Lapas	Lapų
LT	<b>V. Š.</b>					1	1



## VILNIAUS MIESTO SAVIVALDYBĖS ADMINISTRACIJA

PRITARIU  
Vyriausiasis miesto architektas

(parašas)  
202\_\_m.\_\_\_\_\_d.

### PROJEKTINIŲ PASIŪLYMŲ RENGIMO UŽDUOTIS

2020 m.  
Vilnius

1. Statinio projekto pavadinimas: Dvibutis gyvenamasis namas Filaretų g. 66, Vilniuje, statybos projektas.
2. Nustatomi žemės sklypo naudojimo reglamentai

2.1.	užstatymo tipas	Sodybinis užstatymo tipas.
2.2.	užstatymo tankis	Iki 27 proc.
2.3.	užstatymo intensyvumas	Iki 0,31
2.4.	aukštis (m) nuo statinių statybos zonos esamo žemės paviršiaus	Iki 8,50 m
2.5.	maksimali absoliutinė altitudė (m)	Iki 175,60 m
2.6.	aukštų skaičius (nuo–iki)	Iki 2 aukštų
2.7.	automobilių stovėjimo vietų skaičius	Užtikrinti norminį automobilių stovėjimo vietų skaičių sklype pagal STR 2.06.04:2014 „Gatvės ir vietinės reikšmės keliai. Bendrieji reikalavimai“ nuostatas.
2.8.	priklausomų želdynų plotas	Ne mažiau kaip 25 procentai sklypo ploto
2.9.	esamų medžių įvertinimas, taksacija	Išsaugoti vertingus želdinius ir reljefą.

### 3. Kiti reikalavimai

3.1.	architektūrinės išraiškos priemonės: medžiagiškumas, spalva, tūrio formos, proporcijos, mastelis	Koncentruotis į pastato proporcijas, integralumą, įtaką miestovaizdžiui, ir į pastato paskirtį. Formuoti esamam rajonui būdingą užstatymą darnios architektūros principais.
3.2.	reikalavimai sklypo sutvarkymui ir apželdinimui	Parengti sklypo sutvarkymo ir apželdinimo sprendinius.
3.3.	konteksto sąlygojami reikalavimai	Turi atitikti aplinkinį užstatymo kontekstą. Gretimybėse gyvenamieji pastatai. Vadovautis STR 2.02.09:2005 „Vienbučiai ir dvibučiai gyvenamieji pastatai“ nuostatomis. Objekto projektinius pasiūlymus nustatyta tvarka derinti Vyriausiojo miesto architekto skyriaus Kultūros paveldo apsaugos poskyryje.
	reikalavimai susisiekimo ir inžinerinių tinklų plėtrai	Gavus prisijungimo prie susisiekimo komunikacijų sąlygas, vadovaujantis Vilniaus miesto savivaldybės administracijos direktoriaus 2020-04-06 įsakymu Nr. 30-772/20 „Dėl visuomenei svarbių statinių ir statinių dalių projektinių pasiūlymų vertinimo“ pateikti Infrastruktūros

		darbų priežiūros ir inžinerinių statinių projektų ir projektinių pasiūlymų vertinimo darbo grupei svarstyti minėto objekto projektinius pasiūlymus (gauti išvadą).
3.4.	kiti teritorijų planavimo dokumentuose nustatyti reikalavimai (bendruosiuose, specialiuosiuose planuose)	Projektiniai pasiūlymai neturi prieštarauti Vilniaus miesto savivaldybės teritorijos bendrojo plano (T00056038) sprendiniams.
3.5.	su projekto įgyvendinimu susijusi būtina viešosios infrastruktūros plėtra	Įvertinti esamus dviračių ir pėsčiųjų takus, pravažiavimus ir plėtos poreikius.
3.6.	projektinių pasiūlymų vaizdinės informacijos parengimas	Vykdyti Vilniaus miesto savivaldybės administracijos direktoriaus 2019-12-16 įsakymo Nr. 30-3178/19 „Dėl projektinių pasiūlymų ir techninio projekto įtraukimo į GIS duomenų bazę ir geoportalą „Vilnius 3D planas“ nuostatas. Objekto projektinius pasiūlymus ir vizualizacijas nustatyta tvarka teikti visuomenės aptarimui pagal STR 1.04.04:2017 „Statinio projektavimas, projekto ekspertizė“ VIII skyriaus nuostatas.

Julijonas Bučelis, tel. 211 2684, [julijonas.bucelis@vilnius.lt](mailto:julijonas.bucelis@vilnius.lt)

Benius Bučelis, tel. 211 2519, [benius.bucelis@vilnius.lt](mailto:benius.bucelis@vilnius.lt)

Lietuvos Respublikos viešojo administravimo įstatymo 36 straipsnis: asmuo turi teisę apskūsti viešojo administravimo subjekto priimtą administracinę procedūros sprendimą savo pasirinkimu administracinių ginčų komisijai arba administraciniam teismui įstatymų nustatyta tvarka.

**DETALŪS METADUOMENYS**

<b>Dokumento sudarytojas (-ai)</b>	Vilniaus miesto savivaldybė 188710061, Konstitucijos pr. 3, LT-09601, Vilnius
<b>Dokumento pavadinimas (antraštė)</b>	DĖL PROJEKTINIŲ PASIŪLYMŲ RENGIMO UŽDUOTIES PATVIRTINIMO FILARETŲ G. 66, VILNIUJE
<b>Dokumento registracijos data ir numeris</b>	2020-07-09 Nr. A659-54/20(3.3.2.26E-VMA)
<b>Dokumento gavimo data ir dokumento gavimo registracijos numeris</b>	–
<b>Dokumento specifikacijos identifikavimo žymuo</b>	ADOC-V1.0
<b>Parašo paskirtis</b>	Pasirašymas
<b>Parašą sukūrusio asmens vardas, pavardė ir pareigos</b>	Mindaugas Pakalnis, Vyriausiojo miesto architekto skyriaus vedėjas, Vyriausiojo miesto architekto skyrius
<b>Sertifikatas išduotas</b>	MINDAUGAS PAKALNIS, Vilniaus miesto savivaldybės administracija LT
<b>Parašo sukūrimo data ir laikas</b>	2020-07-09 15:06:14 (GMT+03:00)
<b>Parašo formatas</b>	XAdES-T
<b>Laiko žymoje nurodytas laikas</b>	2020-07-09 15:06:24 (GMT+03:00)
<b>Informacija apie sertifikavimo paslaugų teikėją</b>	ADIC CA-A, Asmens dokumentu israsymo centras prie LR VRM LT
<b>Sertifikato galiojimo laikas</b>	2018-11-19 11:01:47 – 2021-11-18 11:01:47
<b>Informacija apie būdus, naudotus metaduomenų vientisumui užtikrinti</b>	"Registravimas" paskirties metaduomenų vientisumas užtikrintas naudojant "RCSC IssuingCA, VI Registru centras - i.k. 124110246 LT" išduotą sertifikatą "Dokumentų valdymo sistema Avilys, Vilniaus miesto savivaldybės administracija, į.k.188710061 LT", sertifikatas galioja nuo 2018-12-27 14:17:37 iki 2021-12-26 14:17:37
<b>Pagrindinio dokumento priedų skaičius</b>	–
<b>Pagrindinio dokumento pridedamų dokumentų skaičius</b>	–
<b>Priedamo dokumento sudarytojas (-ai)</b>	–
<b>Priedamo dokumento pavadinimas (antraštė)</b>	–
<b>Priedamo dokumento registracijos data ir numeris</b>	–
<b>Programinės įrangos, kuria naudojantis sudarytas elektroninis dokumentas, pavadinimas</b>	Dokumentų valdymo sistema „Avilys“, versija 3.5.28
<b>Informacija apie elektroninio dokumento ir elektroninio (-ių) parašo (-ų) tikrinimą (tikrinimo data)</b>	Atitinka specifikacijos keliamus reikalavimus. Visi dokumente esantys elektroniniai parašai galioja (2020-07-09 15:45:15)
<b>Paieškos nuoroda</b>	–
<b>Papildomi metaduomenys</b>	Nuorašą suformavo 2020-07-09 15:45:15 Dokumentų valdymo sistema „Avilys“



## AIŠKINAMASIS RAŠTAS (PROJEKTINIAI PASIŪLYMAI)

### TURINYS

1.	BENDRIEJI DUOMENYS	2
1.1	Statytojas	2
1.2	Objekto vieta (adresas)	2
1.3	Nekilnojamojo turto registro Nr.	2
1.4	Žemės sklypo unikalus numeris	2
1.5	Projektavimo vieta	2
1.6	Projekto pavadinimas	2
1.7	Projektuojama, griaunama	3
1.8	Numatomas bendras plotas	3
1.9	Statinio projektuotojas ir projekto dalyviai	3
2.	Statinio (pastato) techniniai ir paskirties rodikliai	3
2.1	Sklypo techniniai ir paskirties rodikliai	3
2.2	Pastato techniniai ir paskirties rodikliai	3
3.	PAMINKLOTVARKINĖ DALIS	4
4.	ARCHITEKTŪRA	6
4.1	Rekonstruojami pastatai	6
4.2	Pastatų funkcinio ryšio zonavimo sprendiniai	6
4.3	Pagrindinių įėjimų, laiptinių išdėstymo sprendiniai	6
4.4	Fasadų apdaila ir spalvos	6

					architektas <b>RIMVYDAS MUDURAS</b> Individuali veikla pagal pažymą Nr. 257030, tel. 8 600 66397, el.p.: rimvydas.muduras@gmail.com			Dvibutis gyvenamasis namas. Filaretų g. 66, Vilnius. Rekonstravimo projektas		
Atest. Nr.	Pareigos	V. Pavardė	Parašas	Data	Dokumento pavadinimas			Laida		
A 1511	PV/PDV	D.Kriaučiūnienė		2020.08	Aiškinamasis raštas			0		
A 1756	Arch.	R. Muduras		2020.08						
Kalba	Užsakovas:				2020-RMA-93-PP-AR			Lapas	Lapų	
LT	V. Š.							1	7	

## 1. BENDRIEJI DUOMENYS

### 1.1 Statytojas

V. Š.

### 1.2 Objekto vieta (adresas)

Filaretų g. 66, Vilnius

### 1.3 Nekilnojamojo turto registro Nr.

1/26244.

### 1.4 Žemės sklypo unikalus numeris

Unikalus daikto numeris: 0101-0044-0111. Žemės sklypo kadastrinis numeris: 0101/0044:111.

### 1.5 Projektavimo vieta

Žemės sklypas, kuriame bus rekonstruojamas gyvenamasis namas ir paverčiamas dvibučiu gyvenamuoju namu yra Vilniaus m. sav., Rasų seniūnijoje Filaretų g. 66. Sklypas yra Vilniaus miesto dalyje, esančioje į rytus nuo miesto centro, kalvotoje vietovėje, šalia miško žemės ir Lyglaukių geomorfologinio draustinio.



Pav. 1 „Projektuojamo sklypo situacijos schema“

Nagrinėjama sklypo vieta patenka į Vilniaus miesto istorinės dalies senamiesčio apsaugos zoną. Unikalus objekto kodas: 16073.

Šiame žemės sklype yra įregistruotas vienas gyvenamasis namas (Unik. Daikto Nr. 1093-4001-6013). Daikto pagrindinė naudojimo paskirtis yra gyvenamoji (vieno buto pastatas). II grupės nesudėtingas statinys. Pastatas bus rekonstruojamas.

Taip pat įregistruoti du ūkiniai pastatai, I ir II grupės nesudėtingi statiniai, pagalbinio ūkio paskirties. Šie statiniai bus griaujami.

### 1.6 Projekto pavadinimas

Dvibutis gyvenamasis namas. Filaretų g. 66, Vilnius. Rekonstravimo projektas.



### 1.7 Projektuojama, griaunama

Rekonstruojama į: Gyvenamoji – 6.2. gyvenamosios paskirties (dviejų butų) pastatai – skirti gyventi dviems šeimoms – Neypatingas statinys.

Buvusi paskirtis - Gyvenamoji – 6.1. gyvenamosios paskirties (vieno buto) pastatai – skirti gyventi vienai šeimai – II grupės nesudėtingas statinys.

Griaunami statiniai – Ūkio pastatai, II grupės nesudėtingi statiniai, unikalūs numeriai 4400-5220-3940 ir 4400-5224-9151.

### 1.8 Numatomas bendras plotas

Dvibučio gyvenamojo namo bendras plotas – 297,41 m<sup>2</sup>. Naudingasis plotas – 283,75 m<sup>2</sup>.

### 1.9 Statinio projektuotojas ir projekto dalyviai

Projektuotojas ir architektas: Rimvydas Muduras, individuali veikla pagal pažymą Nr. 257030; el.p. rimvydas.muduras@gmail.com, tel. +370 600 66397, kvalifikacijos atestatas A 1756;

Projekto vadovas ir projekto dalies vadovas: Dalia Kriaučiūnienė, kvalifikacijos atestatas A 1511.

## 2. STATINIO (PASTATO) TECHNINIAI IR PASKIRTIES RODIKLIAI

### 2.1 Sklypo techniniai ir paskirties rodikliai

Pavadinimas	Mato vienetas	Kiekis	Pastabos
<b>1. SKLYPAS (kad. Nr. 0101/0044:111)</b>			
1.1. Sklypo plotas	m <sup>2</sup>	<b>990</b>	
1.2. Sklypo užstatymo intensyvumas	%	<b>31</b>	Maks. leidžiamas 40%
1.3. Sklypo užstatymo tankumas	%	<b>27</b>	Maks. leidžiamas 30%
1.4. Sklypo apželdinimo plotas	%	<b>42</b>	415 m <sup>2</sup>

### 2.2 Pastato techniniai ir paskirties rodikliai

Pavadinimas	Mato vienetas	Kiekis	Pastabos
<b>2. PASTATAI</b>			
2.1. Pastato paskirties rodikliai (gamybos, kitos planuojamos ūkinės veiklos, paslaugų apimtis, butų, vietų, lovų, aptarnaujamų žmonių skaičius, kiti rodikliai).			DVIBUTIS GYVENAMASIS NAMAS, Neypatingas statinys – rekonstravimas
2.2. Pastato bendras plotas*	m <sup>2</sup>	<b>297,41</b>	
2.3. Pastato naudingas plotas *	m <sup>2</sup>	<b>283,75</b>	
2.4. Pastato tūris*	m <sup>3</sup>	<b>1415</b>	
2.5. Aukštų skaičius*	vnt.	<b>2</b>	
2.6. Pastato aukštis *	m	<b>7,85</b>	
2.7. Butų skaičius (gyvenamajame name), iš jų:	vnt.	<b>2</b>	
1 kambario	vnt.	-	
2 ir daugiau kambarių	vnt.	<b>2</b>	
2.8. Energinio naudingumo klasė		<b>B</b>	
2.9. Pastato (patalpų) akustinio komforto sąlygų klasė		<b>C</b>	
2.10. Statinio atsparumo ugniai laipsnis		<b>I</b>	



### 3. PAMINKLOTVARKINĖ DALIS

Paminklotvarkinė dalis, pastatų adresu Filaretų g. 66, Vilniuje, parengta vadovaujantis Vilniaus miesto istorinės dalies, vadinamos Senamiesčio (unikalus kodas Kultūros vertybių registre 16073) apsaugos zona.

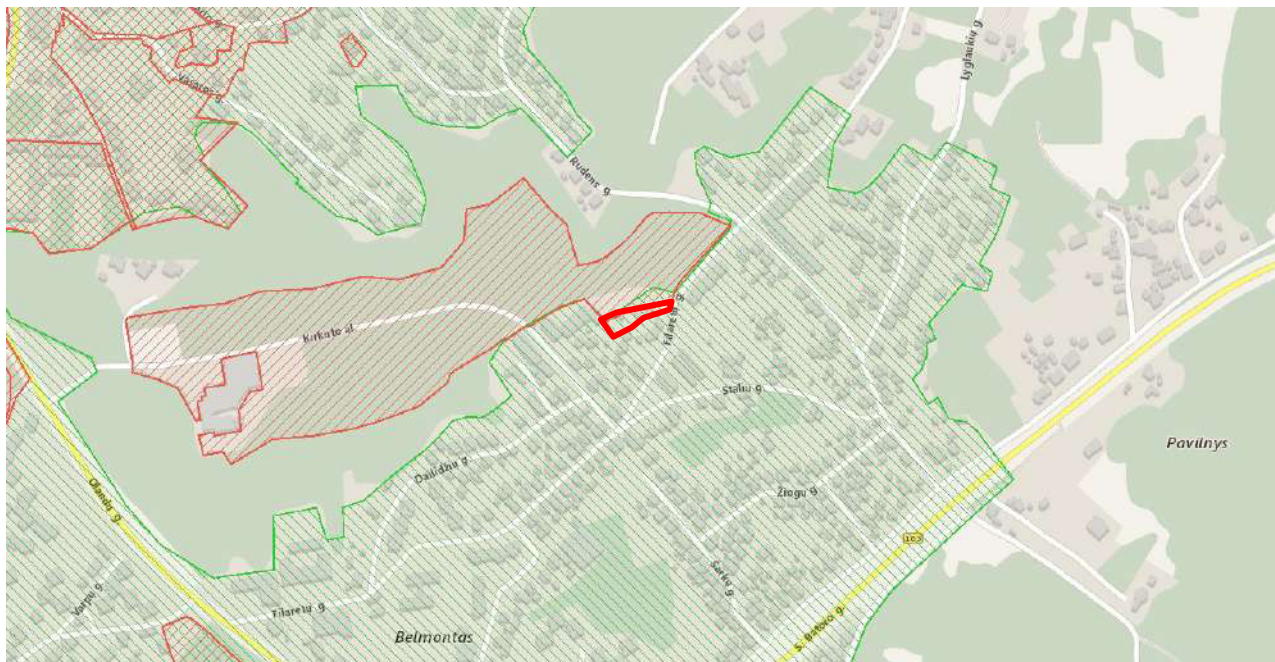

Pav. 2., „Projektuojamo sklypo situacijos schema KPD registre“

Sklypas, kuriame planuojamas rekonstravimas, patenka į Vilniaus senamiesčio apsaugos zoną - šiuo atveju vizualinės apsaugos pozonį – nes planuojamas sklypas yra už kultūros paveldo objekto teritorijos ar apsaugos nuo fizinio poveikio pozonio. Vilniaus senamiesčiui apsaugos nuo fizinio poveikio pozonis gretimose teritorijose nėra nustatomas, nes fiziškai pakenkti Vilniaus senamiesčio vertingosioms savybėms galima tik pačioje Senamiesčio teritorijoje. Kadangi Vilniaus senamiesčio apsaugai gretimose teritorijose svarbiausias yra vizualinis aspektas, apsaugos zoną sudaro tik vienas vizualinės apsaugos pozonis. Taigi šioje vietoje veiklos ribojimo tikslas yra saugoti Vilniaus senamiesčio istoriškai susiformavusias panoramas ir siluetus, matomus iš Vilniaus senamiesčio gatvių ir aikščių, pagrindinių įvažiavimų į senamiestį traktų, taip pat iš Vilniaus bendrojo planu ir kitais teritorijų planavimo dokumentais nustatytų senamiesčio apžiūros vietų tiek pačiame senamiestyje, tiek senamiesčio apsuptyje. Šioje vietoje draudžiamas restauravimas arba remontas, jei numatomas pastatas keistų senamiesčio siluetą, būtų matomas iš senamiesčio gatvių ar aikščių, trukdytų apžvelgti senamiestį ar jo apsaugos zonoje esantį saugomą kultūros paveldo objektą ar jų grupę, savo aukščiu nustelbtų juos.

Taip pat sklypo kad. Nr.0101/0044:111 Vilniaus m. sav., Vilniaus m., Filaretų g.66, šiaurinė riba ribojasi su Vilniaus žydų senųjų kapinių, unikalus kodas – 12567, teritorija.

**VILNIAUS ŽYDŲ SENOSIOS KAPINĖS (12567, IP 2530)**  
APIBRĖŽTŲ TERITORIJOS RIBŲ PLANAS, 2 LAPAS  
Olandų g., Vilniaus m., Vilniaus m. sav.

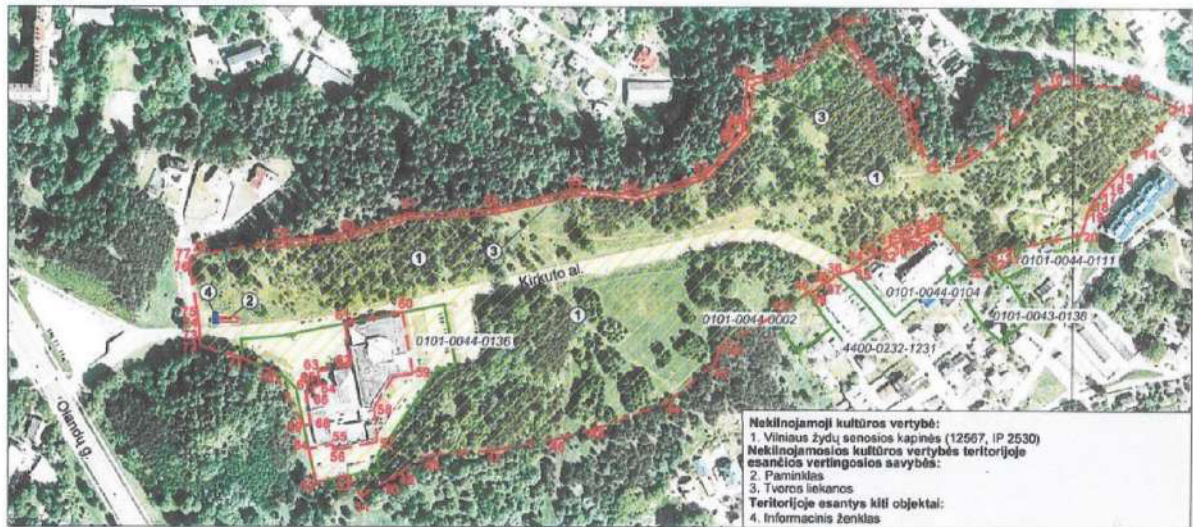

**Sutariniai ženklai:**

- Nekilnojamosios kultūros vertybės apibrėžtos teritorijos ribos
- Suformuoti kadastrinių sklypų ribos
- Teritorijos vertingosios savybės
- Informacinis ženklas

1 : 2500 (vienas cm - 25 m)

Teritorijos plotas - 111178 m<sup>2</sup>

<b>KULTŪROS PAVELDO CENTRAS</b>		Vilniaus žydų senųjų kapinių (12567, IP 2530) apibrėžtų teritorijos ribų plano projektas
Teritorijos ribas ir vertingąsias savybes pažymėjo Duomenų skyriaus Vietų poskyrio vyresn. paminklotvarkininkė Jolanta Paukšniene		
Plano projektą sudarė Duomenų skyriaus Vietų poskyrio vyresn. paminklotvarkininkas (Licencija Nr. G-449-759) Pažymėjimas Nr. KM 020, 2007-01-26)		Gervaldas Žabarauskas
Plano projektą patikrino Duomenų skyriaus Vietų poskyrio vedėjas Arūnas Strazdas		
Plano projektą priėmė direktorius		Vytautas Vėgajus Kabrskas   2012-10-41

Pav. 3., Ištrauka iš Vilniaus žydų senųjų kapinių apibrėžtų teritorijos ribų plano“

Rekonstruojamas pastatas, unikalus Nr.1093-4001-6013 statytas 1934-1955 metais, istorinės ir kultūrinės vertės neturi, dėl to yra gauta gauta Vilniaus miesto savivaldybės Vyriausiojo miesto architekto skyriaus Kultūros paveldo apsaugos poskyrio pažyma Nr.A651-12/20(2.3.3.8-VMA), 2020-02-05 dėl pastato Filaretų g.66, Vilniuje kultūrinės vertės.

Pastatas rekonstruojamas į dvibutį gyvenamą namą. Pastatas numatomas iš blokelių, apšiltinamas, apdaila – tinkas ir apdailinės plytos, pastato cokolis apdailinamas cementinio skiedinio tinku ir dažomas pilkai. Pastato pamatai – poliniai, perdangos – gelžbetonio, stogas sutapdintas, gelžbetonio konstrukcijų. Vidinės sienos ir pertvaros – plytų ar blokelių mūro, gipskartonio. Gyvenamojo namo vidaus sienos ir pertvaros tinkuojamos, glaistomos, dažomos baltai, arba pagal statytojo pageidavimą, pagal patalpų paskirtį – klojamos plytelėmis. Kambariuose grindys natūralaus medžio lentų. Kitose patalpose grindys parenkamos pagal patalpų paskirtį – klojamos plytelėmis. Langai, durys – plastikiniais arba metaliniais rėmais, spalvinis sprendimas – tradicinis.

Vienbučio gyvenamojo namo unikalus Nr.1093-4001-6013 rekonstravimo į dvibutį gyvenamąjį namą rekonstrukcijos darbai neturės neigiamos įtakos Vilniaus senamiesčio vertingosioms savybėms. Pastatas yra susiklosčiusiame individualių namų kvartale, todėl Senamiesčio vertingosios savybės nepažeidžiamos, projektuojamas pastatas iki 8,00 m aukščio nuo žemės paviršiaus nebus apžvelgiamas iš senamiesčio, taip pat neįtakos Senamiesčio ir jo aplinkos apžvalgos iš svarbių būdingų apžvalgos taškų. Atliekant bet kokius žemės kasimo darbus privaloma iškviešti kvalifikuotą archeologą darbų stebėjimui. Jei atliekant statybos ar kitokius darbus aptinkama archeologinių radinių ar nekilnojamojo daikto vertingųjų savybių, valdytojai ar darbus atliekantys asmenys privalo sustabdyti darbus bei pranešti apie radinius savivaldybės paveldosaugos padaliniiui, o šis privalo informuoti Kultūros paveldo departamentą prie Kultūros ministerijos. Dvibučio gyvenamojo namo rekonstravimo darbai neturės neigiamos įtakos Vilniaus senamiesčio vertingosioms savybėms.

## 4. ARCHITEKTŪRA

### 4.1 Rekonstruojami pastatai

Sklype visi esami ūkiniai pastatai bus nugriaunami. Esamas gyvenamasis namas rekonstruojamas į dvibutį gyvenamąjį namą.

Pagrindiniai dvibučio gyvenamojo namo išmatavimai (metrais): 23,50 x 11,05 x 7,85 (h).

Pastato orientacija buvo parinkta pagal sklypo konfigūraciją pasaulio šalių atžvilgiu, insoliaciją, esamą gyvenamąjį namą, gretimybes ir Statytojo pageidavimus.

Dvibutis gyvenamasis namas skirtas gyventi dviems šeimoms – 8-10 asmenų.

Rekonstruojamo dvibučio gyvenamojo namo buto „A“ pirmo aukšto grindų lygis suprojektuotas altitudėje +/-0.00=167.10, buto „B“ pirmo aukšto grindų lygis suprojektuotas altitudėje +/-0.00=167.80.

Aukščiausiai rekonstruojamo dvibučio gyvenamojo namo aukščiausio taško altitudė yra 175.05.

### 4.2 Pastatų funkcinio ryšio zonavimo sprendiniai

Dvibučio gyvenamojo namo buto „A“ patalpos išdėstomos pirmame aukšte ir antrame aukšte. Pirmame aukšte yra suprojektuotos pagrindinės gyvenamosios patalpos: svetainė su virtuve, miegamasis kambarys bei darbo kambarys, bei pagalbinės patalpos: tambūras, holas, skalbykla, vonia ir techninė patalpa. Antrame aukšte suprojektuotos gyvenamosios patalpos: du vaikų kambariai ir vienas tėvų miegamasis, bei pagalbinės patalpos: vonia, drabužinė ir koridorius.

Bendras buto „A“ plotas 129,89 m<sup>2</sup>. Iš jų gyvenamasis plotas – 87,84 m<sup>2</sup>, pagalbinis plotas – 42,05 m<sup>2</sup>.

Dvibučio gyvenamojo namo buto „B“ patalpos išdėstomos pirmame aukšte ir antrame aukšte. Pirmame aukšte yra suprojektuotos pagrindinės gyvenamosios patalpos: svetainė su virtuve ir valgomoju, poilsio kambarys, bei pagalbinės patalpos: tambūras, wc, oranžerija ir techninė patalpa. Antrame aukšte suprojektuotos gyvenamosios patalpos: du vaikų kambariai ir vienas tėvų miegamasis, bei pagalbinės patalpos: dvi vonios, drabužinė ir koridorius.

Bendras buto „B“ plotas 165,95 m<sup>2</sup>. Iš jų gyvenamasis plotas – 103,83 m<sup>2</sup>, pagalbinis plotas – 62,12 m<sup>2</sup>.

### 4.3 Pagrindinių įėjimų, laiptinių išdėstymo sprendiniai

Pagrindiniai įėjimai į dvibutį gyvenamąjį namą suprojektuoti iš šiaurinės pusės. Pro svetainės patenkama į pietinę sklypo dalį.

Laiptai į antrą aukštą projektuojami L1 tipo.

Pagrindiniai įėjimai į gyvenamąjį namą tuo pačiu yra ir pagrindiniai evakuaciniai išėjimai. Numatoma, kad vienu metu dvibučiame gyvenamajame name gyvens ne daugiau kaip 10 asmenų.

### 4.4 Fasadų apdaila ir spalvos

Architektūriniai pastatų sprendiniai projektuojami kompleksiskai sprendžiant fasadų kompoziciją, išlaikant vientisą architektūrinę stilišką.

Fasadų apdailai naudojamas dekoratyvinis tinkas. Spalvos ir medžiagos derinamos prie konteksto, būdingo senamiesčio apsaugos zonai.

Dekoratyvinis tinkas baltas ir rausvas, skarda pilka.

Stogai sutapdinti, dengiami prilydoma rulonine danga – spalva pilka.

Lietaus vandens surinkimo ir nuvedimo sistema – išorinė.

Langai, durys projektuojami pilkos spalvos (RAL 7016 arba analogiškos).

Langai plastikiniai arba mediniai, su penkių kamerų ir trijų stiklų paketu (iš kurių 2 - selektyviniai).

Išorės durys rekomenduojamos sustiprintos konstrukcijos, šarvo tipo, apšiltintos su atspariais smūgiams švieslangiais.



## 5. SKLYPAS

Šiame žemės sklype yra įregistruotas vienas gyvenamasis namas (Unik. Daikto Nr. 1093-4001-6013). Daikto pagrindinė naudojimo paskirtis yra gyvenamoji (vieno buto pastatas). II grupės nesudėtingas statinys. Pastatas bus rekonstruojamas į dvibutį gyvenamąjį namą.

Taip pat įregistruoti du ūkiniai pastatai, I ir II grupės nesudėtingi statiniai, pagalbinio ūkio paskirties. Šie statiniai bus griaunami.

Sklypas su 8,16 m perkritimu. Sklypas žemėja rytų kryptimi.

Rekonstruojamas pastatas aukščiausioje vietoje. Siekiant maksimaliai išsaugoti sklypo reljefą dvibutis gyvenamasis namas rekonstruojamas su peraukštėjimu – 0,70 m. Taip dvibutis namas harmoningai įsikomponuos į reljefą terasavimo pagalba. Aplink namą išlyginamas reljefas. Kita sklypo dalis su natūraliu nuolydžiu. Sprendžiant lietaus surinkimą neatmetama galimybė sklypą terasuoti.

Palei sklypą bus formuojami lietaus nuotekų surinkimo loveliai, kad sklypo vanduo nepatektų į gretimus sklypus. Loveliai bus sujungti ir užsibaigs infiltracijos šulinėliais.

Taip pat projektuojama dviejų automobilių stoginė – 3,00 m nuo rekonstruojamo namo, su vienšlaičiu stogu ir atraminėmis sienutėmis, taip įliejant į reljefą ir vizualiai paslepiant nuo terasos pusės. Esant galimybei stoginės stogas galėtų būti apželdintas.

**PROJEKTAS ATITINKA LR GALIOJANČIUS TEISĖS AKTUS – ĮSTATYMŲ, NORMATYVINIŲ STATYBOS TECHNINIŲ DOKUMENTŲ, BEI KITŲ DOKUMENTŲ, REGLAMENTUOJANČIŲ PASTATŲ PROJEKTAVIMĄ IR STATYBĄ, REIKALAVIMUS.**

PV/PDV D. Kriauciūnienė:  
(atestato Nr. A 1511)

-----  
2020 08

Architektas R. Muduras  
(atestato Nr. A 1756)

-----  
2020 08

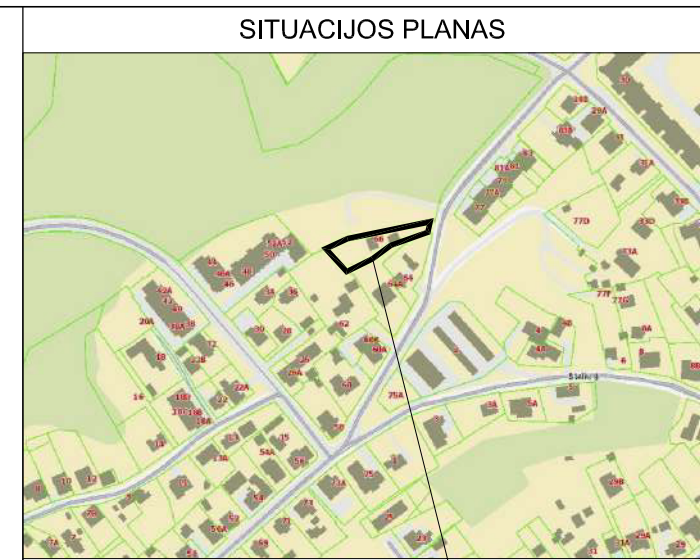
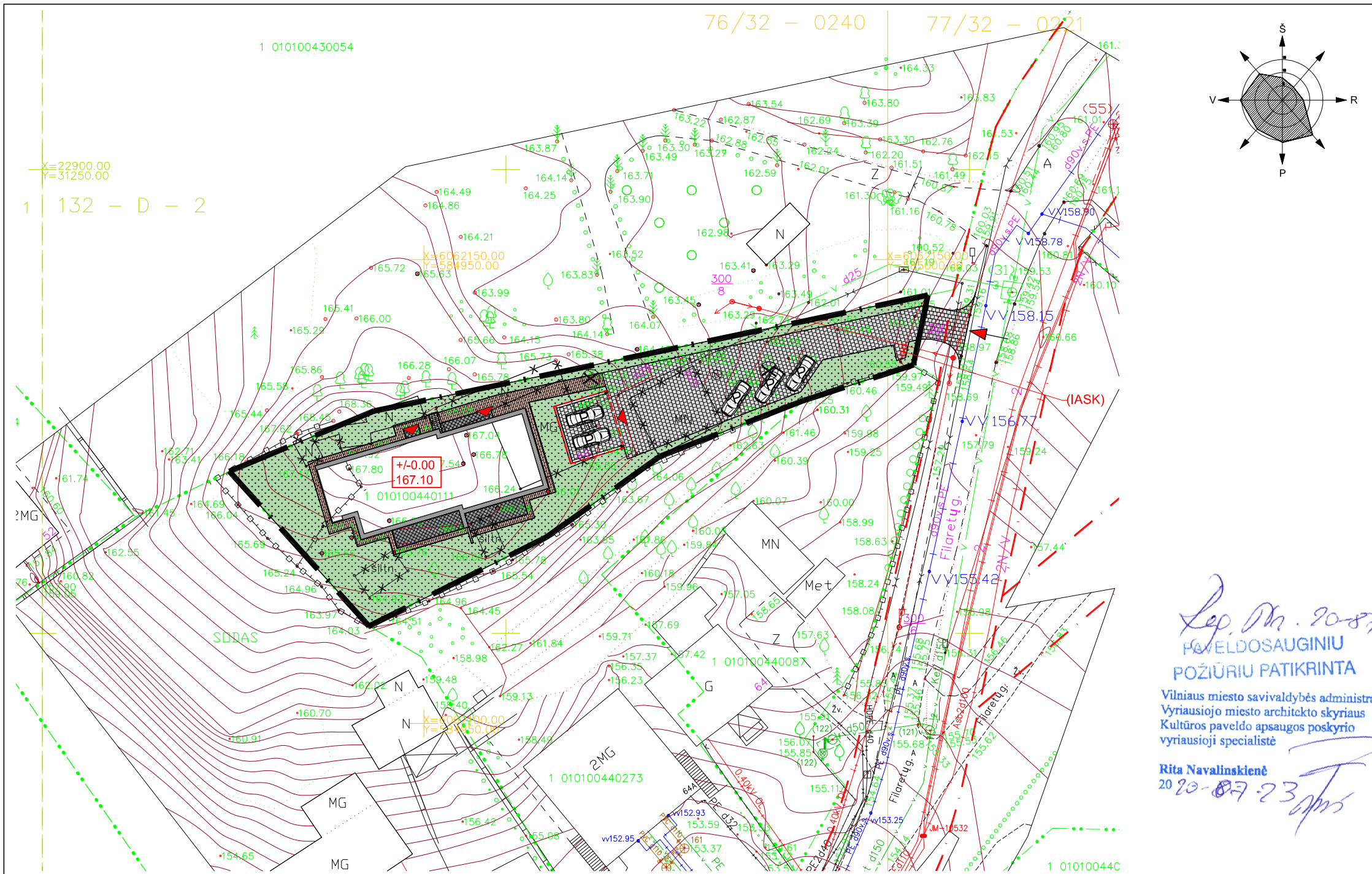

Objekto vieta

**EKSPLIKACIJA**

- 1 - Dvibutis gyvenamasis namas - mūrinis, II ugniai atsparumo laipsnio - rekonstravimas;
- 2 - Projektuojama stoginė automobiliams;
- 3 - Projektuojama automobilių stovėjimo aikštelė.

**SUTARTINIAI ŽYMĖJIMAI**

- Sklypo riba
- Gretimų sklypų ribos
- Gatvės raudonosios linijos
- Griaujami statiniai
- Rekonstruojamas gyvenamasis namas
- Įvažiavimas į sklypą
- Įėjimai į pastatus, statinius
- Automobilio stovėjimo vieta
- Pastato/statinio ašių susikirtimo taškų pririšimo koordinatės
- Projektuojama granito trinkelų danga (260 m<sup>2</sup>)
- Projektuojama betoninių trinkelų danga (61 m<sup>2</sup>)
- Projektuojama akmens masės plytelių danga (4,7 m<sup>2</sup>)
- Projektuojama veja (415 m<sup>2</sup>)
- Individualūs atliekų surinkimo konteineriai
- Kertami medžiai

sklypo plotas	990,00 m <sup>2</sup>
sklypo pastatų užimamas plotas	265,20 m <sup>2</sup>
sklypo užstatymo tankumas	27 %
sklypo užstatymo intensyvumas	31 %
sklypo apželdinimo plotas	42 % (415 m <sup>2</sup> )

*Lep. M. 20-07*  
**PAV. ELDOSAUGINIŲ POŽIŪRIŲ PATIKRINTA**  
 Vilniaus miesto savivaldybės administracijos  
 Vyriausiojo miesto architekto skyriaus  
 Kultūros paveldo apsaugos poskyrio  
 vyriausioji specialistė  
**Rita Navalinskienė**  
 20 20-07-23

- Pastabos:**
- Trečiųjų juridinių ir fizinių asmenų teisės nepažeistos.
  - Lietaus vanduo spendžiamas/surenkamas sklypo ribose ir naudojamas savo reikmėms.

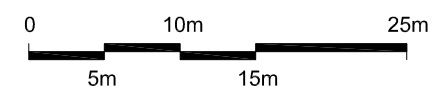

Stambaus mastelio topografinių planų derinimo su inžinerinius tinklus eksploatuojančiomis organizacijomis viešojoje elektroninėje paslaugoje (TOPD) topografinio plano teritorijai suteiktas unikalus numeris ir data (Paraiškos Nr.53425)	Data	Suteiktas unikalus Nr.
(Paraiškos Nr.157505)	2019-03-15	13:19:1198
	2020-02-19	13:20:1665

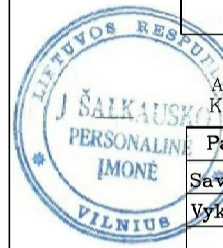

AUKŠČIŲ SISTEMA LAS07 KOORDINACIJŲ SISTEMA LKS-1994				
Pareigos	Pavardė	Parašas	<b>J. ŠALKAUSKO PERSONALINĖ ĮMONĖ</b>	
Savininkas	J. Šalkauskas	<i>[Signature]</i>	Tel.: 8 686 80075, matuoti@gmail.com	
Vykdytojas	O. Mingilė	<i>[Signature]</i>	Objektas: Filaretų g. Vilniuje	
Brėžinys: Inžinerinis topografinis planas				
Kvalifikacijos pažymėjimo Nr. IGKY-1108				
Užsakovas	Mastelis	Lapų sk.	Lapo Nr.	Data
<b>B</b>	500	1	1	2019 01 30

**Projekto vadovas**  
**Dalia Kriaučiūnienė (A 1511)**  
**Nuorašas tikras:**

<b>architektas RIMVYDAS MUDURAS</b> individuali veikla pagal pažymą Nr. 257030, mob.tel. +370 600 66397, el. p.: rimvydas.muduras@gmail.com				
Atest. Nr.	Pareigos	V. Pavardė	Parašas	Data
A 1511	PV/PDV	D. Kriaučiūnienė		2020.06
A 1756	Arch.	R. Muduras		2020.06
Kalba	Statytojas ir (arba) užsakovas:			
LT	V. Š.			

Statinio projekto pavadinimas:		
Dvibutis gyvenamasis namas. Filaretų g. 66, Vilnius. Rekonstravimo projektas		
Dokumento pavadinimas:	Mastelis	Laida
<b>Sklypo nužymėjimo ir sutvarkymo planas</b>	1:500	0
Dokumento žymuo:	Lapas	Lapų
2020-RMA-93-PP-SP.B-01	1	1

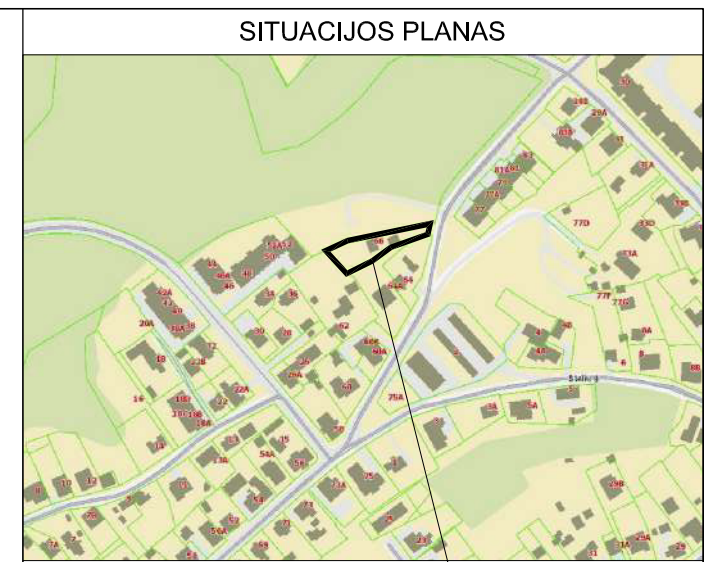
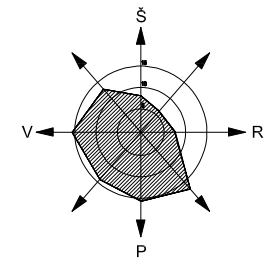
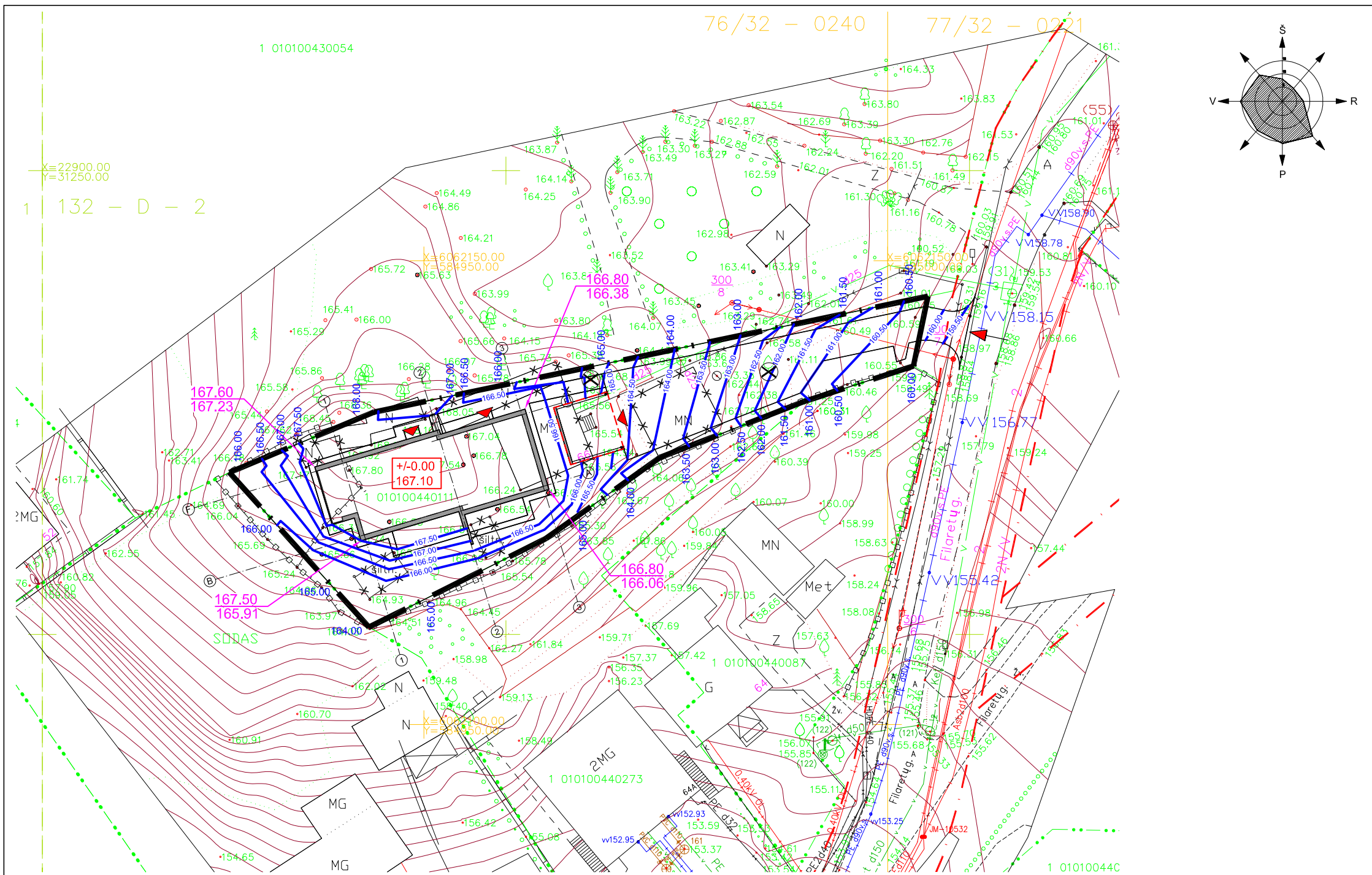

Objekto vieta

**EKSPLIKACIJA**

- 1 - Dvibutis gyvenamasis namas - mūrinis, II ugniai atsparumo laipsnio - rekonstravimas;
- 2 - Projektuojama stoginė automobiliams;
- 3 - Projektuojama automobilių stovėjimo aikštelė.

**SUTARTINIAI ŽYMĖJIMAI**

- Sklypo riba
- Gretimų sklypų ribos
- Gatvės raudonosios linijos
- Griaujami statiniai
- Rekonstruojamas gyvenamasis namas
- Įvažiavimas į sklypą
- Įėjimai į pastatus, statinius
- Automobilio stovėjimo vieta
- Proj. žemės lygio altitudė
- Esama žemės lygio altitudė
- Esamos izohipsės
- Proj. izohipsės (kas 0.5 m)

**Pastabos:**

- 1. Trečiųjų juridinių ir fizinių asmenų teisės nepažeistos.
- 2. Lietaus vanduo spendžiamas/surenkamas sklypo ribose ir naudojamas savo reikmėms.

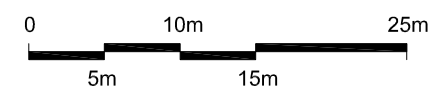

sklypo plotas	990,00 m <sup>2</sup>
sklypo pastatų užimamas plotas	265,20 m <sup>2</sup>
sklypo užstatymo tankumas	27 %
sklypo užstatymo intensyvumas	31 %
sklypo apželdinimo plotas	42 % (415 m <sup>2</sup> )

Stambaus mastelio topografinių planų derinimo su inžinerinius tinklus eksploatuojančiomis organizacijomis viešojoje elektroninėje paslaugoje (TOPD) topografinio plano teritorijai suteiktas unikalus numeris ir data (Paraiškos Nr.53425)	Data	Suteiktas unikalus Nr.
(Paraiškos Nr.157505)	2019-03-15	13:19:1198
	2020-02-19	13:20:1665

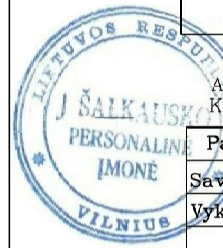

AUKŠČIŲ SISTEMA LAS07 KOORDINACIJŲ SISTEMA LKS-1994		Data		Suteiktas unikalus Nr.	
Pareigos	Pavardė	Parašas	J.ŠALKAUSKO PERSONALINĖ ĮMONĖ Tel.: 8 686 80075, matuoti@gmail.com		
Savininkas	J.Šalkauskas		Objektas: Filaretų g. Vilniuje		
Vykdytojas	O.Mingilė		Brėžinys: Inžinerinis topografinis planas		
Kvalifikacijos pažymėjimo Nr.IGKY-1108					
Užsakovas	Mastelis	Lapų sk.	Lapo Nr.	Data	
B	500	1	1	2019 01 30	

**Projekto vadovas**  
**Dalia Kriaučiūnienė (A 1511)**

**Nuorašas tikras:**

		architektas RIMVYDAS MUDURAS individuali veikla pagal pažymą Nr. 257030, mob.tel. +370 600 66397, el. p.: rimvydas.muduras@gmail.com	
Atest. Nr.	Pareigos	V. Pavardė	Data
A 1511	PV/PDV	D. Kriaučiūnienė	2020.06
A 1756	Arch.	R. Muduras	2020.06
Kalba	Statytojas ir (arba) užsakovas:		
LT	V. Š.		

Statinio projekto pavadinimas:		
Dvibutis gyvenamasis namas. Filaretų g. 66, Vilnius. Rekonstravimo projektas		
Dokumento pavadinimas:		
Sklypo vertikalinis planas		
Mastelis	Laida	
1:500	0	
Dokumento žymuo:		
2020-RMA-93-PP-SP.B-02		
Lapas	Lapų	
1	1	

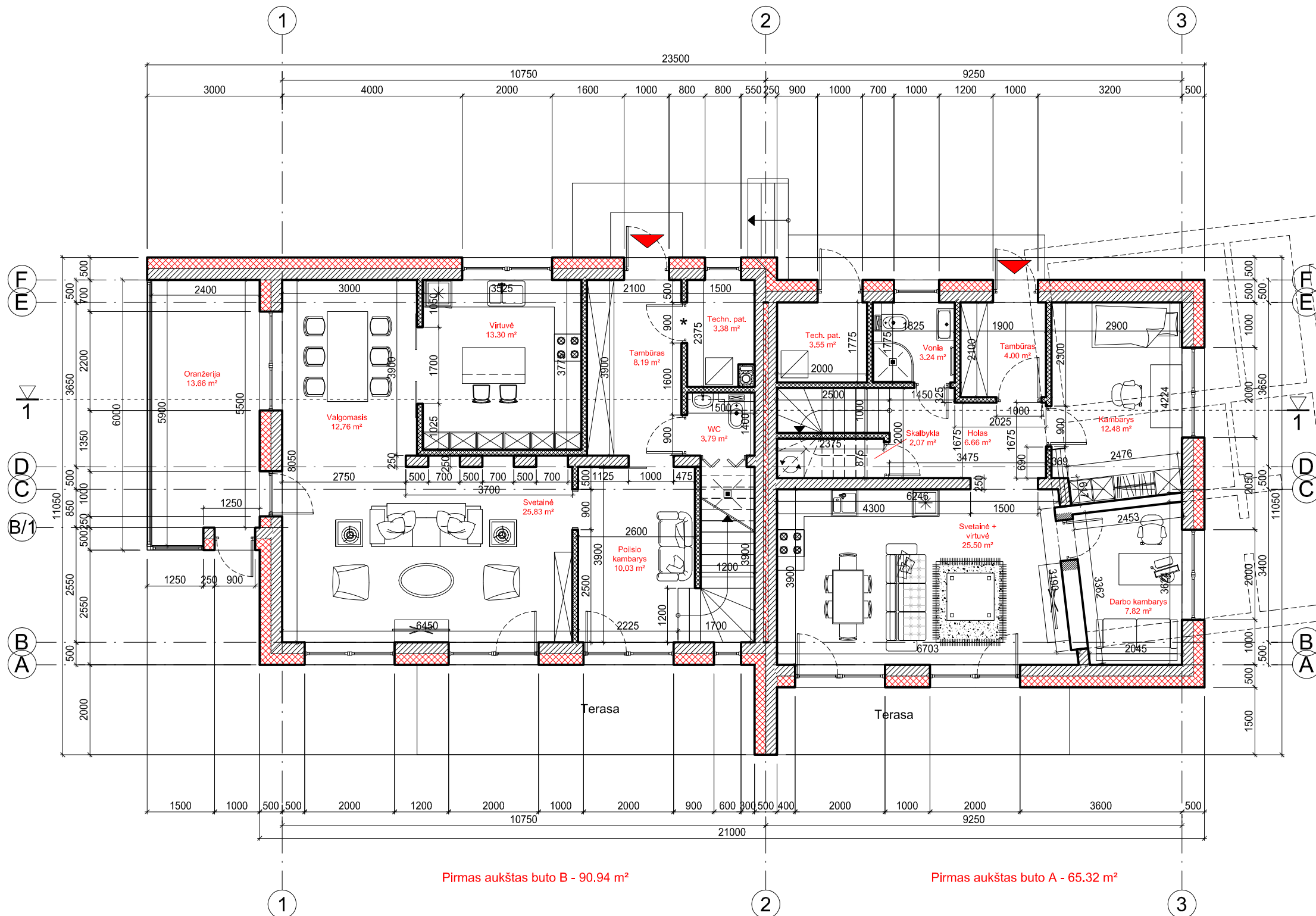

Sutartiniai žymėjimai:

	Esama siena
	Kertama anga esamoje sienoje
	Griaunamos sienos
	projektuojama blokelių mūro siena - 250 mm
	projektuojama blokelių siena su termoizoliacija
	projektuojama gipskartonio siena - 125 mm
*	EW 30 - C0 atsparumo ugniai durys

Lep. Nr. 20-07  
 RAVELDOSAUGIŲ  
 POŽIŪRIU PATIKRINTA  
 Vilniaus miesto savivaldybės administracijos  
 Vyriausiojo miesto architekto skyriaus  
 Kultūros paveldo apsaugos poskyrio  
 vyriausioji specialistė  
 Rita Navalinskienė  
 2020 07 23  
 Bendras dvibučio plotas - 297.41 m<sup>2</sup>  
 Naudingas dvibučio plotas - 283.75 m<sup>2</sup>

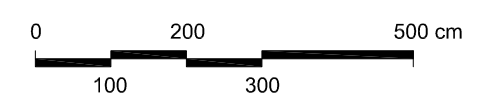
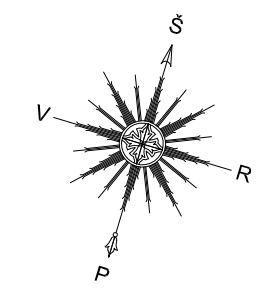

- PASTABOS:
1. Techninės patalpos nuo kitų patalpų atskiriamos ne mažesnio kaip EI 45 atsparumo ugniai pertvaromis ir ne mažesnio kaip REI 45 atsparumo ugniai perdangomis. Durys - EW 30 - C0 atsparumo ugniai. Langai - EW 30.
  2. 150 mm atstumu nuo dūmtraukio sienelės išorinio paviršiaus įrengiamos konstrukcijos, apsaugotos A2-s1, d0 degumo klasės karščiui atspariais statybos produktais, kurių šilumos laidumas ne didesnis kaip 0,065 W/m·K.
  3. Pastate įrengiama rekuperacinė vėdinimo sistema atskiru šildymo-vėdinimo projektu.



 architektas RIMVYDAS MUDURAS  
 individuali veikla pagal pažymą Nr. 257030,  
 mob.tel. +370 600 66397, el. p.: rimvydas.muduras@gmail.com

Atest. Nr.	Pareigos	V. Pavardė	Parašas	Data
A 1511	PV/PDV	D. Kriaučiūnienė		2020.08
A 1756	Arch.	R. Muduras		2020.08
Kalba	Užsakovas:	V. Š.		
LT				

Objekto pavadinimas ir adresas:  
**Dvibutis gyvenamasis namas. Filaretų g.66, Vilnius. Rekonstravimo projektas**

Brėžinio pavadinimas:	Mastelis	Laida
Pirmo aukšto planas	1:100	0
Objekto Nr.	Lapas	Lapų
2020-RMA-93-PP-SA.B-01	1	1

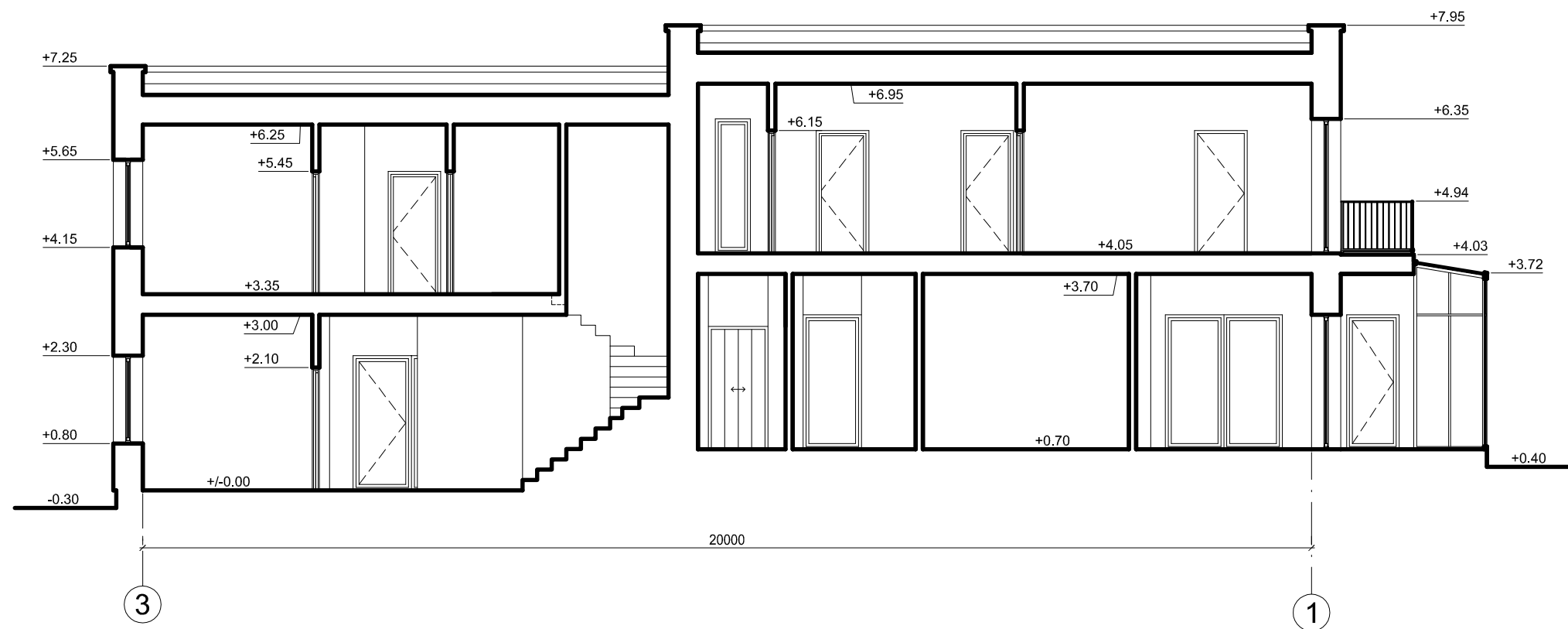



2020.07.23  
 PAVELDUS  
 POŽIŪRIŲ PATIK  
 Vilniaus miesto savivaldybės administracijos  
 Vyriausiojo miesto architekto skyriaus  
 Kultūros paveldo apsaugos poskyrio  
 vyriausioji specialistė  
 Rita Navalinskienė

- atstumai duoti milimetrais, aukščiai - metrais;
- pastate įrengiama rekuperacinė vėdinimo sistema;
- statant atsižvelgti į architektūrinius ir konstrukcinius brėžinius.

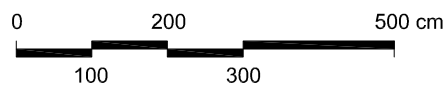

architektas RIMVYDAS MUDURAS  
 individuali veikla pagal pažymą Nr. 257030,  
 mob.tel. +370 600 66397, el. p.: rimvydas.muduras@gmail.com

Objekto pavadinimas ir adresas:

**Dvibutis gyvenamasis namas. Filaretų g.66, Vilnius.**  
**Rekonstravimo projektas**

Atest. Nr.	Pareigos	V. Pavardė	Parašas	Data
A 1511	PV/PDV	D. Kriaučiūnienė		2020.08
A 1756	Arch.	R. Muduras		2020.08
Kalba	Užsakovas: V. Š.			
LT				

Brėžinio pavadinimas:	Mastelis	Laida
Pjūvis 1-1	1:100	0
Objekto Nr.	Lapas	Lapų
2020-RMA-93-PP-SA.B-03	1	1

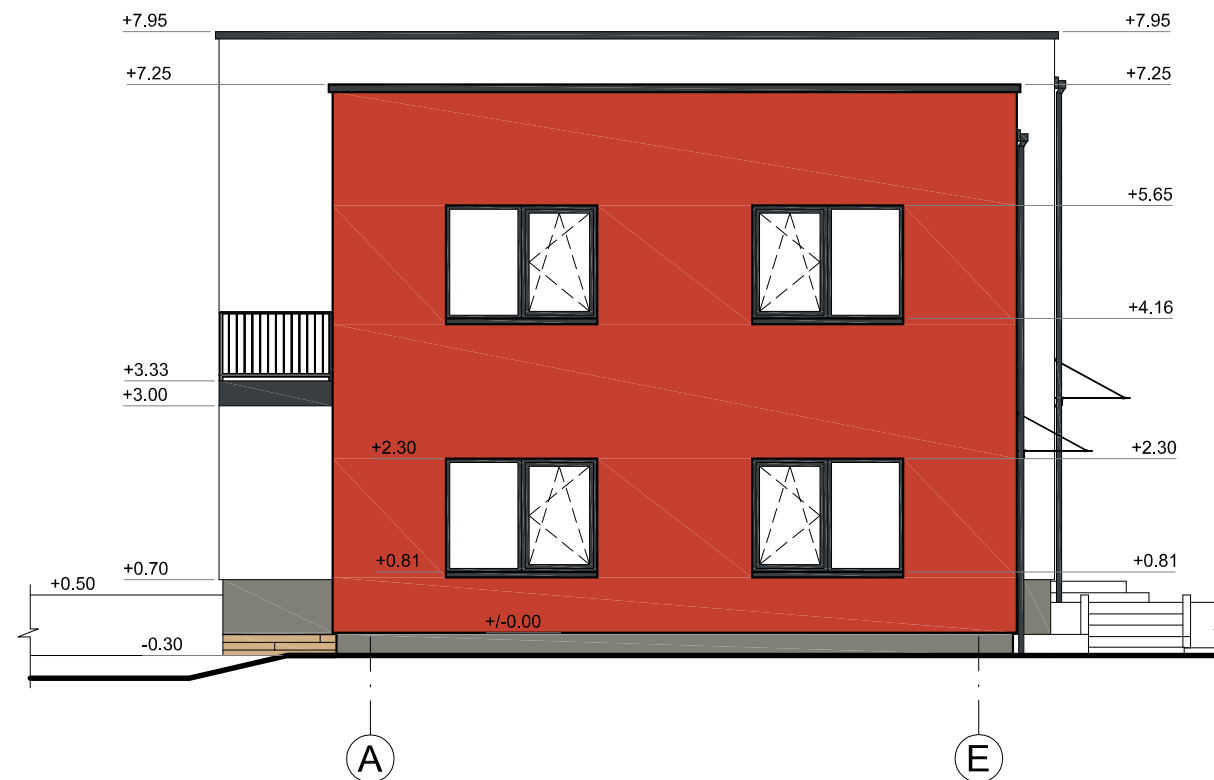

Rep. Nr. 2020-07-23  
 PAVELDUS  
 POŽIŪRIU PATIKRIN.  
 Vilniaus miesto savivaldybės administracijos  
 Vyriausiojo miesto architekto skyriaus  
 Kultūros paveldo apsaugos poskyrio  
 vyriausioji specialistė  
 Rūta Navalinskienė  
 20 07-23

SUTARTINIAI ŽYMĖJIMAI	
vaizdas	pavadinimas
	skarda (spalva artima RAL 7016)
	dekoratyvinis tinkas (sienoms su angokraščiais, spalva balta)
	dekoratyvinis tinkas (spalva artima RAL 2001)
	dekoratyvinis tinkas cokoliui (spalva artima RAL 7023)
	langai ir durys (spalva RAL 7016)
	lietvamzdžiai ir latakai (spalva artima RAL 7015)

- atstumai duoti milimetrais, aukščiai - metrais;
- pastate įrengiama rekuperacinė vėdinimo sistema;
- statant atsižvelgti į architektūrinius ir konstrukcinius brėžinius.

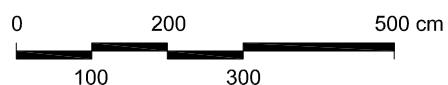

 architektas RIMVYDAS MUDURAS  
 individuali veikla pagal pažymą Nr. 257030,  
 mob.tel. +370 600 66397, el. p.: rimvydas.muduras@gmail.com

Atest. Nr.	Pareigos	V. Pavardė	Parašas	Data
A 1511	PV/PDV	D. Kriaučiūnienė		2020.08
A 1756	Arch.	R. Muduras		2020.08
Kalba	Užsakovas:	V. Š.		
LT				

Objekto pavadinimas ir adresas:		
<b>Dvibutis gyvenamasis namas. Filaretų g.66, Vilnius. Rekonstravimo projektas</b>		
Brėžinio pavadinimas:	Mastelis	Laida
Fasadai 3-1 ir A-E	1:100	0
Objekto Nr.	Lapas	Lapų
2020-RMA-93-PP-SA.B-04	1	1

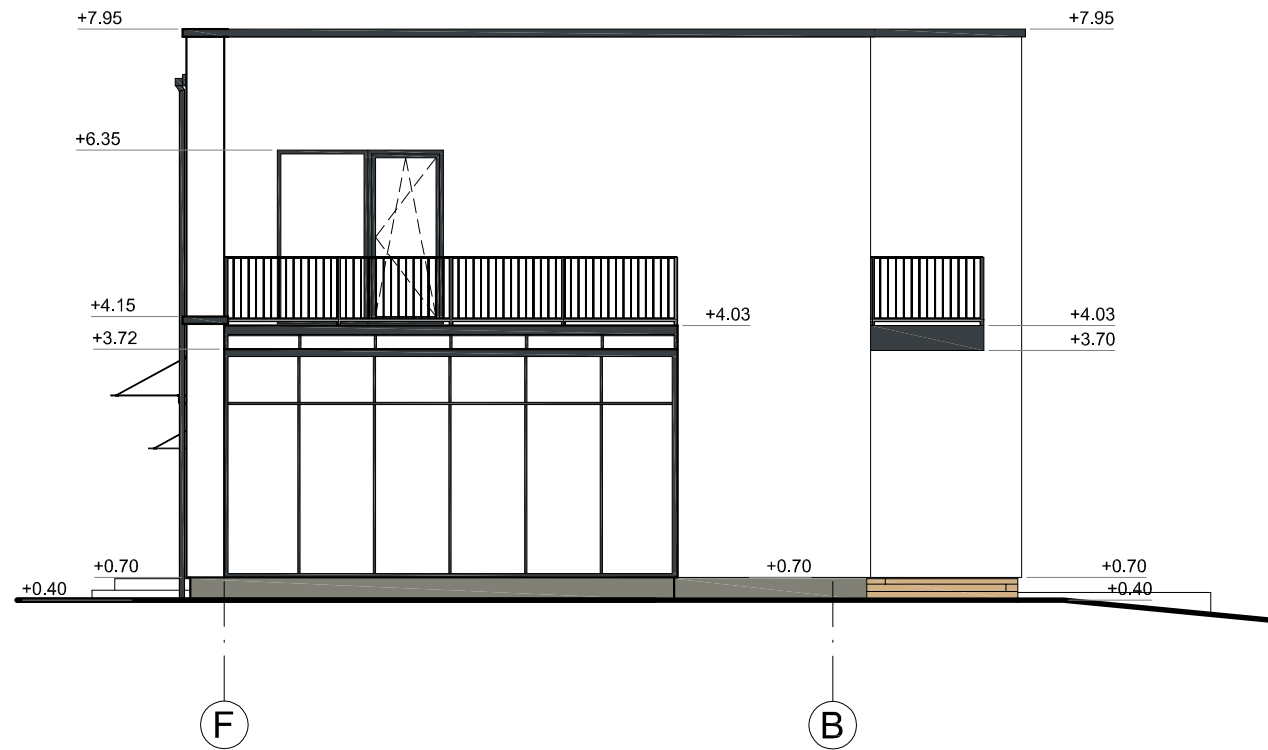

SUTARTINIAI ŽYMĖJIMAI	
vaizdas	pavadinimas
	skarda (spalva artima RAL 7016)
	dekoratyvinis tinkas (sienoms su angokraščiais, spalva balta)
	dekoratyvinis tinkas (spalva artima RAL 2001)
	dekoratyvinis tinkas cokoliui (spalva artima RAL 7023)
	langai ir durys (spalva RAL 7016)
	lietvamzdžiai ir latakai (spalva artima RAL 7015)

- atstumai duoti milimetrais, aukščiai - metrais;
- pastate įrengiama rekuperacinė vėdinimo sistema;
- statant atsižvelgti į architektūrinius ir konstrukcinius brėžinius.

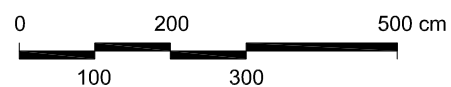

**M** architektas RIMVYDAS MUDURAS  
 individuali veikla pagal pažymą Nr. 257030,  
 mob.tel. +370 600 66397, el. p.: rimvydas.muduras@gmail.com

Atest. Nr.	Pareigos	V. Pavardė	Parašas	Data
A 1511	PV/PDV	D. Kriaučiūnienė		2020.08
A 1756	Arch.	R. Muduras		2020.08
Kalba	Užsakovas:	V. Š.		
LT				

Objekto pavadinimas ir adresas:		
<b>Dvibutis gyvenamasis namas. Filaretų g.66, Vilnius. Rekonstravimo projektas</b>		
Brėžinio pavadinimas:	Mastelis	Laida
Fasadai 1-3 ir F-B	1:100	0
Objekto Nr.	Lapas	Lapų
2020-RMA-93-PP-SA.B-05	1	1

Planas

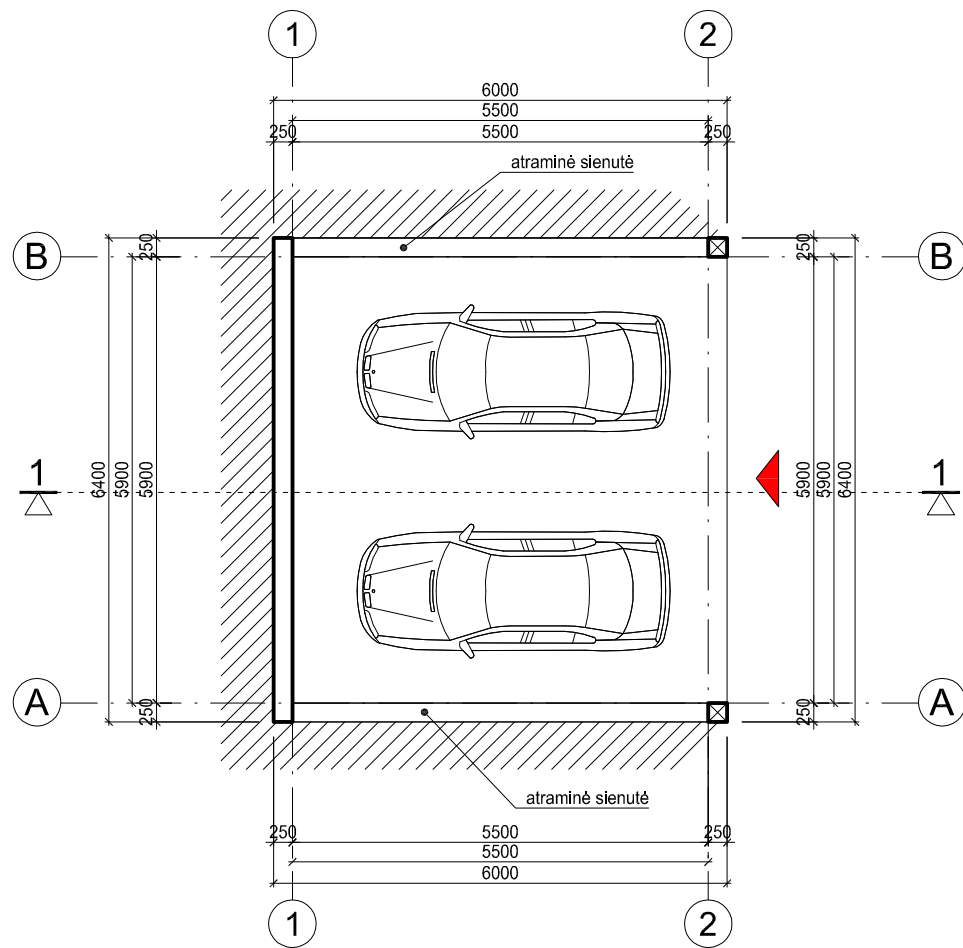

Stogo planas

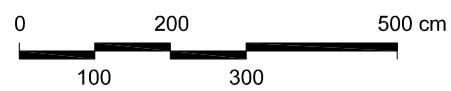
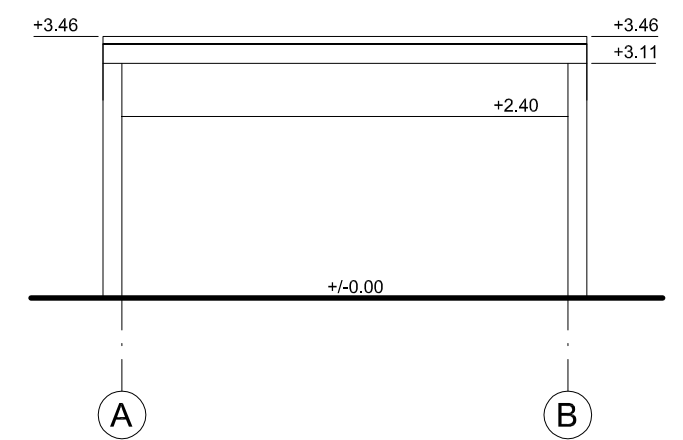
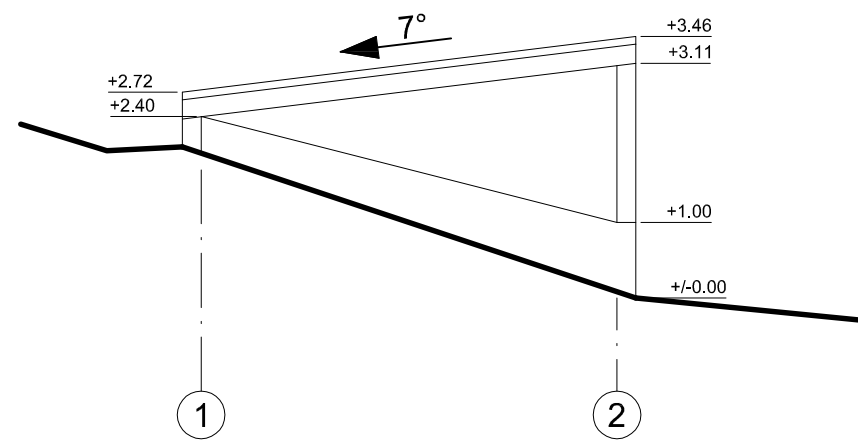
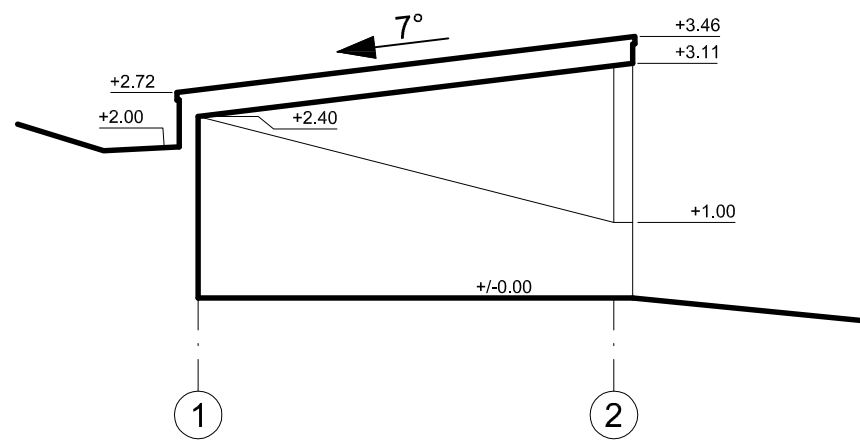
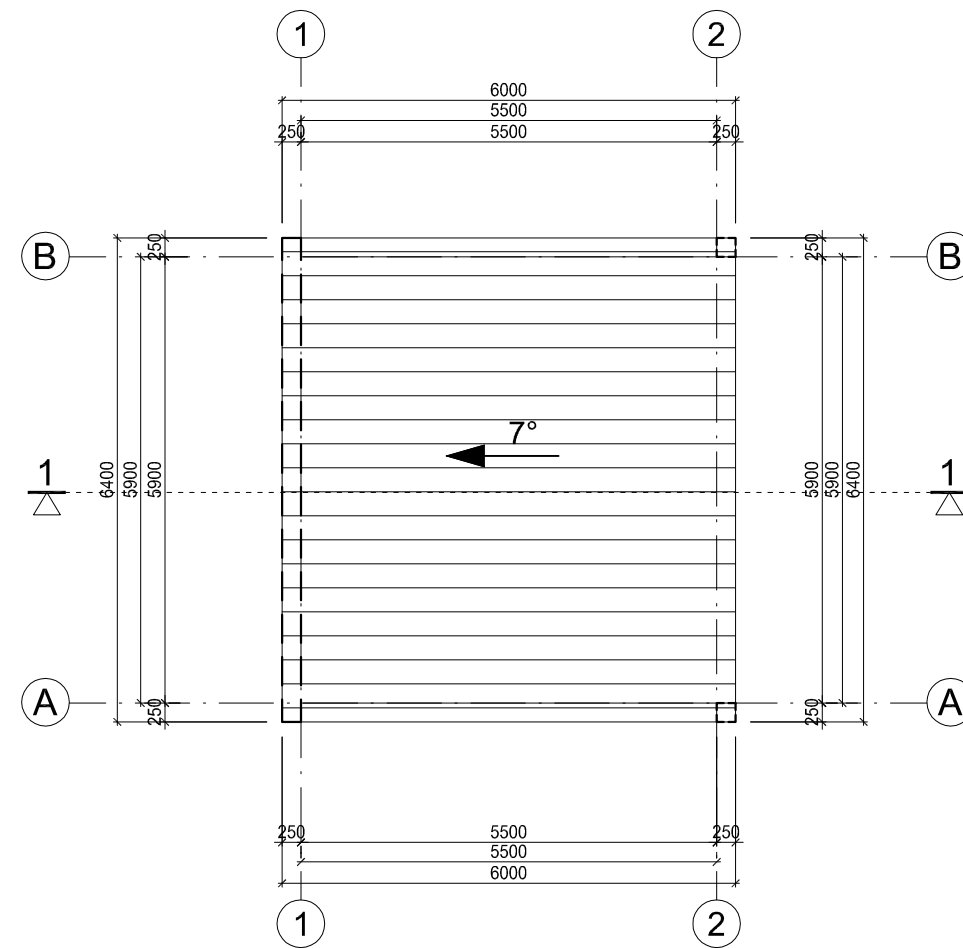

 architektas RIMVYDAS MUDURAS individuali veikla pagal pažymą Nr. 257030, mob.tel. +370 600 66397, el. p.: rimvydas.muduras@gmail.com					Objekto pavadinimas ir adresas:			
					Dvibutis gyvenamasis namas. Filaretų g.66, Vilnius. Rekonstravimo projektas			
Atest. Nr.	Pareigos	V. Pavardė	Parašas	Data	Brėžinio pavadinimas:		Mastelis	Laida
A 1511	PV/PDV	D. Kriaučiūnienė		2020.08	Stoginės brėžiniai		1:100	0
A 1756	Arch.	R. Muduras		2020.08				
Kalba	Užsakovas:				Objekto Nr.		Lapas	Lapų
LT	V. Š.				2020-RMA-93-PP-SA.B-06		1	1



 <b>architektas RIMVYDAS MUDURAS</b> individuali veikla pagal pažymą Nr. 257030, mob.tel. +370 600 66397, el. p.: rimvydas.muduras@gmail.com					Objekto pavadinimas ir adresas:		
					<b>Dvibutis gyvenamasis namas. Filaretų g.66, Vilnius.          Rekonstravimo projektas</b>		
Atest. Nr.	Pareigos	V. Pavardė	Parašas	Data	Brėžinio pavadinimas:	Mastelis	Laida
A 1511	PV/PDV	D. Kriaučiūnienė		2020.08	Vizualizacija-1		0
A 1756	Arch.	R. Muduras		2020.08			
Kalba	Užsakovas:				Objekto Nr.	Lapas	Lapų
LT	v. š.				2020-RMA-93-PP-SA.B-07	1	1



 <b>architektas RIMVYDAS MUDURAS</b> individuali veikla pagal pažymą Nr. 257030, mob.tel. +370 600 66397, el. p.: rimvydas.muduras@gmail.com					Objekto pavadinimas ir adresas: <b>Dvibutis gyvenamasis namas. Filaretų g.66, Vilnius.          Rekonstravimo projektas</b>		
Atest. Nr.	Pareigos	V. Pavardė	Parašas	Data	Brėžinio pavadinimas:	Mastelis	Laida
A 1511	PV/PDV	D. Kriaučiūnienė		2020.08	Vizualizacija-2		0
A 1756	Arch.	R. Muduras		2020.08			
Kalba	Užsakovas: v. š.				Objekto Nr.	Lapas	Lapų
LT					2020-RMA-93-PP-SA.B-08	1	1



 <b>architektas RIMVYDAS MUDURAS</b> individuali veikla pagal pažymą Nr. 257030, mob.tel. +370 600 66397, el. p.: rimvydas.muduras@gmail.com					<b>Objekto pavadinimas ir adresas:</b> <b>Dvibutis gyvenamasis namas. Filaretų g.66, Vilnius.</b> <b>Rekonstravimo projektas</b>		
Atest. Nr.	Pareigos	V. Pavardė	Parašas	Data	<b>Brėžinio pavadinimas:</b> Vizualizacija-3	Mastelis	Laida
A 1511	PV/PDV	D. Kriaučiūnienė		2020.08			0
A 1756	Arch.	R. Muduras		2020.08	<b>Objekto Nr.</b> 2020-RMA-93-PP-SA.B-09	Lapas	Lapų
Kalba	Užsakovas: v. š.					1	1
LT							



 <b>architektas RIMVYDAS MUDURAS</b> individuali veikla pagal pažymą Nr. 257030, mob.tel. +370 600 66397, el. p.: rimvydas.muduras@gmail.com					Objekto pavadinimas ir adresas:		
					<b>Dvibutis gyvenamasis namas. Filaretų g.66, Vilnius.          Rekonstravimo projektas</b>		
Atest. Nr.	Pareigos	V. Pavardė	Parašas	Data	Brėžinio pavadinimas:	Mastelis	Laida
A 1511	PV/PDV	D. Kriaučiūnienė		2020.08			
A 1756	Arch.	R. Muduras		2020.08	Objekto Nr.	Lapas	Lapų
Kalba	Užsakovas: v. š.						
LT							

**DETALŪS METADUOMENYS**

<b>Dokumento sudarytojas (-ai)</b>	Vilniaus miesto savivaldybė 188710061, Konstitucijos pr. 3, LT-09601, Vilnius
<b>Dokumento pavadinimas (antraštė)</b>	DĖL PRITARIMO PROJEKTINIAMS PASIŪLYMAMS FILARETŲ G. 55, VILNIUJE
<b>Dokumento registracijos data ir numeris</b>	2020-09-15 Nr. A51-115207/20(3.3.2.26E-VMA)
<b>Dokumento gavimo data ir dokumento gavimo registracijos numeris</b>	–
<b>Dokumento specifikacijos identifikavimo žymuo</b>	ADOC-V1.0
<b>Parašo paskirtis</b>	Pasirašymas
<b>Parašą sukūrusio asmens vardas, pavardė ir pareigos</b>	Mindaugas Pakalnis, Vyriausiojo miesto architekto skyriaus vedėjas, Vyriausiojo miesto architekto skyrius
<b>Sertifikatas išduotas</b>	MINDAUGAS PAKALNIS, Vilniaus miesto savivaldybės administracija LT
<b>Parašo sukūrimo data ir laikas</b>	2020-09-15 14:08:56 (GMT+03:00)
<b>Parašo formatas</b>	XAdES-T
<b>Laiko žymoje nurodytas laikas</b>	2020-09-15 14:09:10 (GMT+03:00)
<b>Informacija apie sertifikavimo paslaugų teikėją</b>	ADIC CA-A, Asmens dokumentu israsymo centras prie LR VRM LT
<b>Sertifikato galiojimo laikas</b>	2018-11-19 11:01:47 – 2021-11-18 11:01:47
<b>Informacija apie būdus, naudotus metaduomenų vientisumui užtikrinti</b>	"Registravimas" paskirties metaduomenų vientisumas užtikrintas naudojant "RCSC IssuingCA, VI Registru centras - i.k. 124110246 LT" išduotą sertifikatą "Dokumentų valdymo sistema Avilys, Vilniaus miesto savivaldybės administracija, į.k.188710061 LT", sertifikatas galioja nuo 2018-12-27 14:17:37 iki 2021-12-26 14:17:37
<b>Pagrindinio dokumento priedų skaičius</b>	–
<b>Pagrindinio dokumento pridedamų dokumentų skaičius</b>	–
<b>Priedamo dokumento sudarytojas (-ai)</b>	–
<b>Priedamo dokumento pavadinimas (antraštė)</b>	–
<b>Priedamo dokumento registracijos data ir numeris</b>	–
<b>Programinės įrangos, kuria naudojantis sudarytas elektroninis dokumentas, pavadinimas</b>	Dokumentų valdymo sistema „Avilys“, versija 3.5.28
<b>Informacija apie elektroninio dokumento ir elektroninio (-ių) parašo (-ų) tikrinimą (tikrinimo data)</b>	Atitinka specifikacijos keliamus reikalavimus. Visi dokumente esantys elektroniniai parašai galioja (2020-09-15 14:47:16)
<b>Paieškos nuoroda</b>	–
<b>Papildomi metaduomenys</b>	Nuorašą suformavo 2020-09-15 14:47:16 Dokumentų valdymo sistema „Avilys“