

SITUACIJOS SCHEMA



SKLYPO PLANO EKSPLIKACIJA

- 01 Rekonstruojamas namas
- 02 Esama automobilių aikštelė
- 03 įvažiavimas
- 04 Pergolė

BENDRIEJI SKLYPO RODIKLIAI

Sklypo plotas - 1367 m²
 Sklypo užstatymo plotas - 26 %
 Želdynų plotas - 50 %
 Laidžių vandeniui dangų plotas - 10%
 Nelaidžių vandeniui dangų plotas - 40%
 Automobilių vietų skaičius - 9 vnt.

SUTARTINIAI ŽYM.

- Sklypo riba
- Kaimyninių sklypų ribos
- - - Projektavimo riba
- - - Demontuojamų dangų, statinių kontūrai
- 01 Projektuojamų statinių žymuo
- ▶ Patekimas į pastatą
- ▶ įvažiavimas į garažą
- ▶ įvažiavimo, išvažiavimo į sklypą vieta
- ⊠ Atliekų konteineriai
- ◻ Veja
- ◻ Betoninės trinkelės
- ◻ Terasa
- ◻ Esamos atraminės
- ◻ Esami pastatai
- ◻ Rekonstruojamas pastatas

SAUGOMŲ MEDŽIŲ LAJOS IR ŠAKNYNO PROJEKCIJOS ŽYMEJIMAS BRĖZINYJE

- 1 - Ceros buklės medis žymens spalva RGB - 23,181,44
- 2 - Patenkinamos buklės medis, žymens spalva RGB 0,191,255

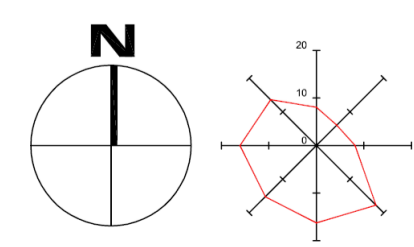
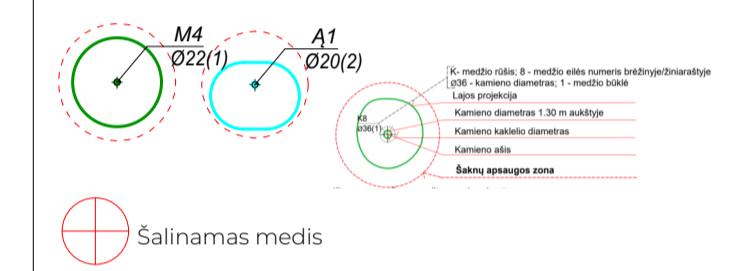

Atestato Nr. A765		PV / ARCH. A. STALCYS		2024-09	
ARCH. G. PILKAUSKE					
Užsakovas: LT		KP.		2024-08-PP-01-01.1	
Objektas: Gyvenamasis namas				Laida	0
Objektas: Gyvenamasis namas				Lapas	Lapų
Sklypo planas				01.1	08

Kompleksas: 2024-08
 Projekto pavadinimas: Dvibutis gyvenamasis namas Sibiro g. 10 Vilniuje. Rekonstravimo projektas

Naudojimo paskirtis: Gyvenamosios paskirties pastatas (6.2)
 Objektas: Gyvenamasis namas

2024-08-PP-01-01.1

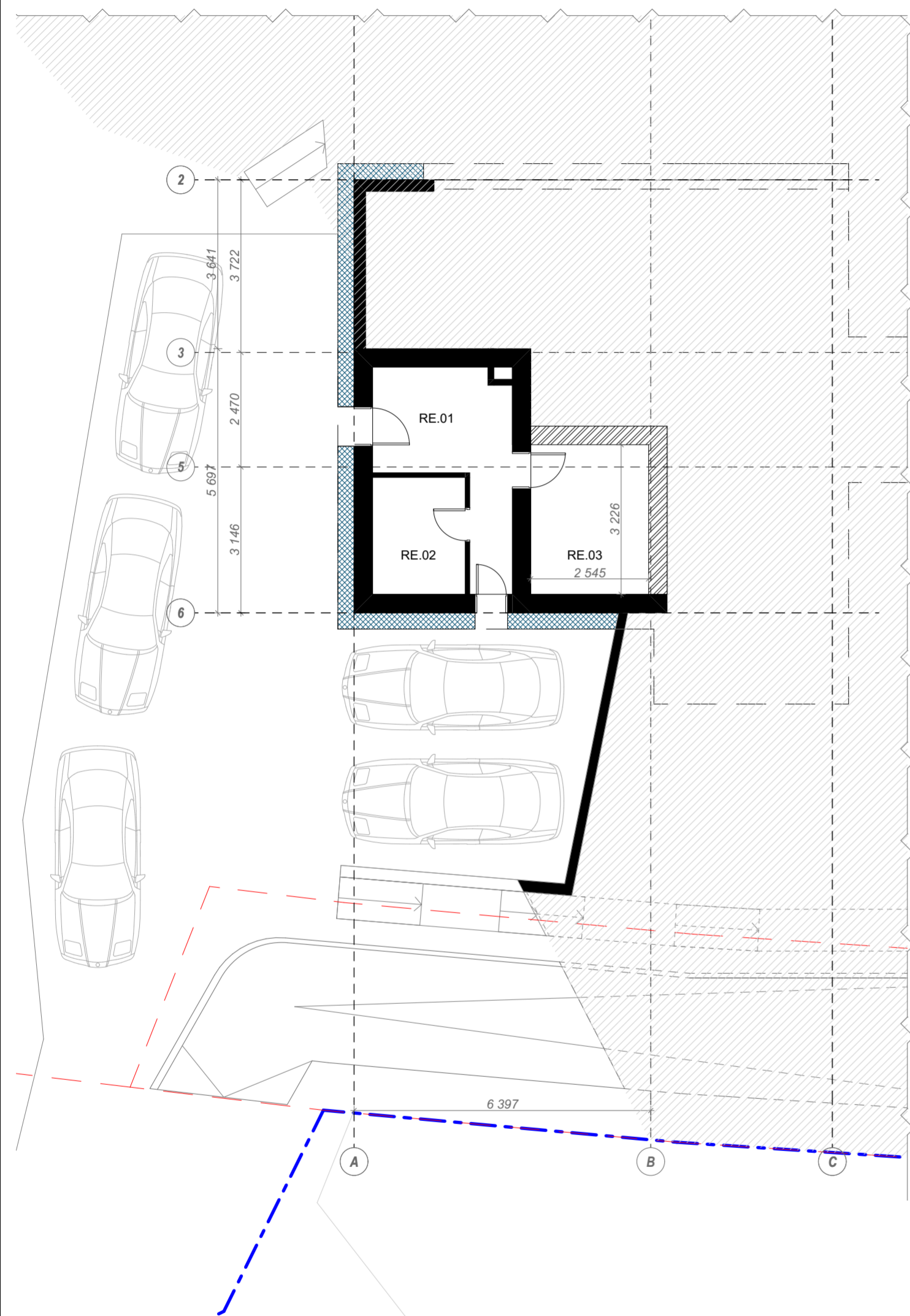

Rūšio aukšto patalpų eksplikacija		
Patalpos Nr.	Patalpos pavadinimas	Plotas m2
RE.01	Katilinė	9,16
RE.02	Sandėliavimo patalpa	5,20
RE.03	Ūkinė patalpa	7,57
		21,93 m ²

GRAFINIAI ŽYM.

- Esamos sienos, pertvaros
- Projektuojamas apšiltinimas esamam statiniui
- Didinama anga esamame statinyje
- Naikinama anga esamame statinyje
- Projektuojamos sienos, pertvaros
- Demontuojama
- Užtaisomos angos
- Gruntas
- Sklypo riba

Atestato Nr.		PILKA KALVA		Kompleksas: 2024-08 Projekto pavadinimas: Dvibutis gyvenamasis namas Sibiro g. 10 Vilniuje. Rekonstravimo projektas	
A765	PV / ARCH.	A. STALGYS		2024-09	Naudojimo paskirtis: Gyvenamosios paskirties pastatas (6.2) Objektas: Gyvenamasis namas
	ARCH.	G. PILKAUSKĖ			
Užsakovas:				Rūšio planas	
LT	K.P.		2024-08-PP-02-02.1		Laida 0
				Lapas	Lapų
				02.1	08

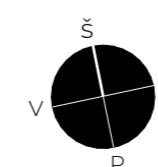

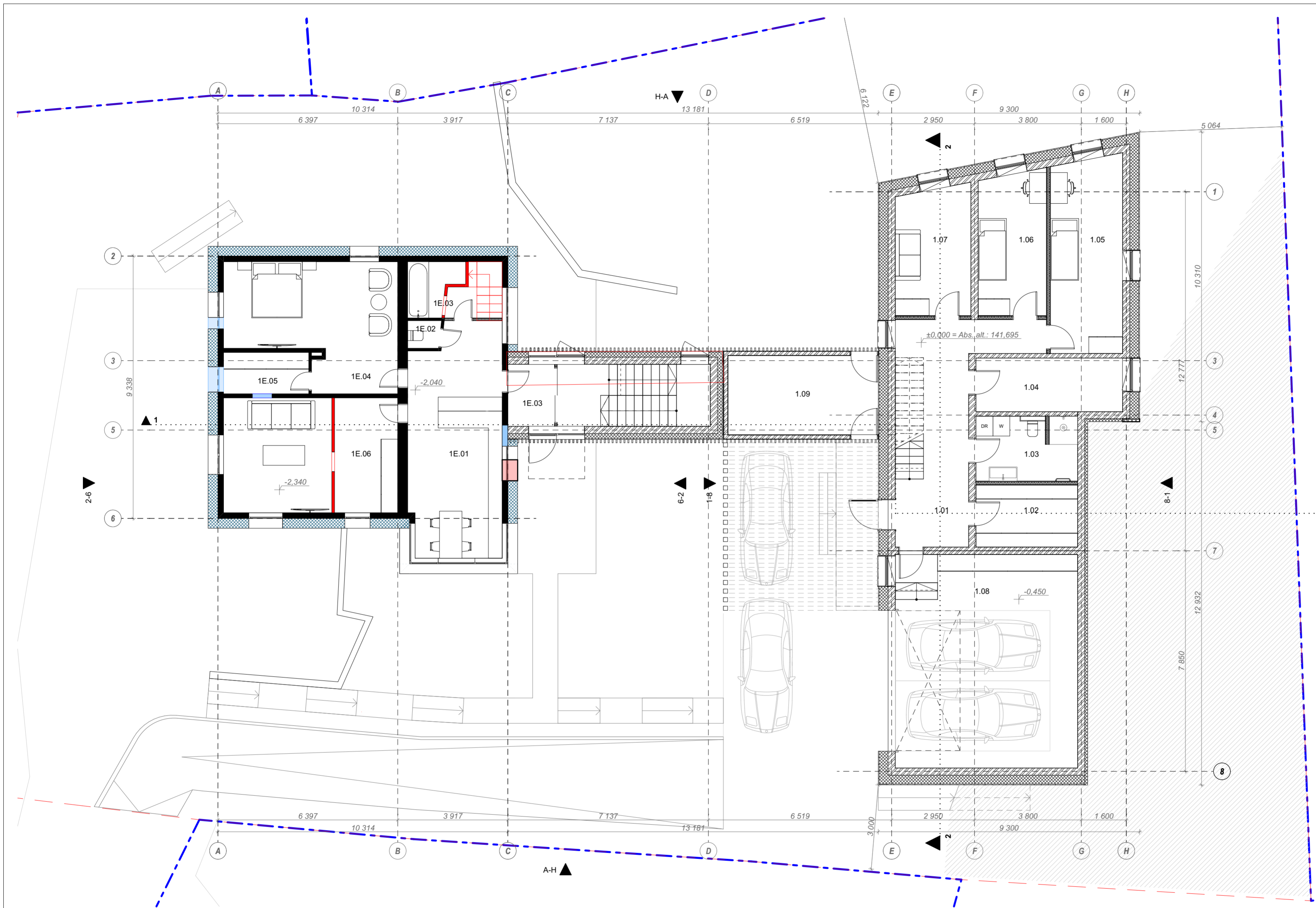

Pirmo aukšto patalpų (projektuojamų) eksplikacija		
Patalpos Nr.	Patalpos pavadinimas	Plotas m2
1.01	Koridorius	21,70
1.02	Drabužinė	7,94
1.03	San. mazgas	8,15
1.04	Katilinė	9,90
1.05	Kambarys	17,64
1.06	Kambarys	12,17
1.07	Kambarys	12,01
1.08	Garažas	49,20
1.09	Ūkinė patalpa	15,12
		153,83 m ²

Pirmo aukšto patalpų (esamų) eksplikacija		
Patalpos Nr.	Patalpos pavadinimas	Plotas m2
1E.01	Virtuvė	26,66
1E.02	San. mazgas	1,13
1E.03	San. mazgas	6,60
1E.03	San. mazgas	6,73
1E.04	Miegamasis	23,71
1E.05	Drabužinė	4,45
1E.06	Svetainė	24,92
		94,20 m ²

GRAFINIAI ŽYM.

- Esamos sienos, pertvaros
- Projektuojamos apšiltinimas esamam statiniui
- Didinama anga esamame statinyje
- Naikinama anga esamame statinyje
- Projektuojamos sienos, pertvaros
- Demontuojama
- Užtaisomos angos
- Gruntas
- Sklypo riba

Atestato Nr.		PILKA KALVA		Kompleksas: 2024-08	
A765		PV / ARCH. A. STALGYS		Projekto pavadinimas: Dvibutis gyvenamasis namas Sibiro g. 10 Vilniuje. Rekonstravimo projektas	
ARCH. G. PILKAUSKĖ		2024-09		Naudojimo paskirtis: Gyvenamosios paskirties pastatas (6.2)	
				Objektas: Gyvenamasis namas	
Pirmo aukšto planas				Laida	
				o	
Užsakovas: K.P.				Lapas Lapų	
LT				02.2 08	
				2024-08-PP-02-02.2	

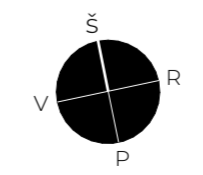

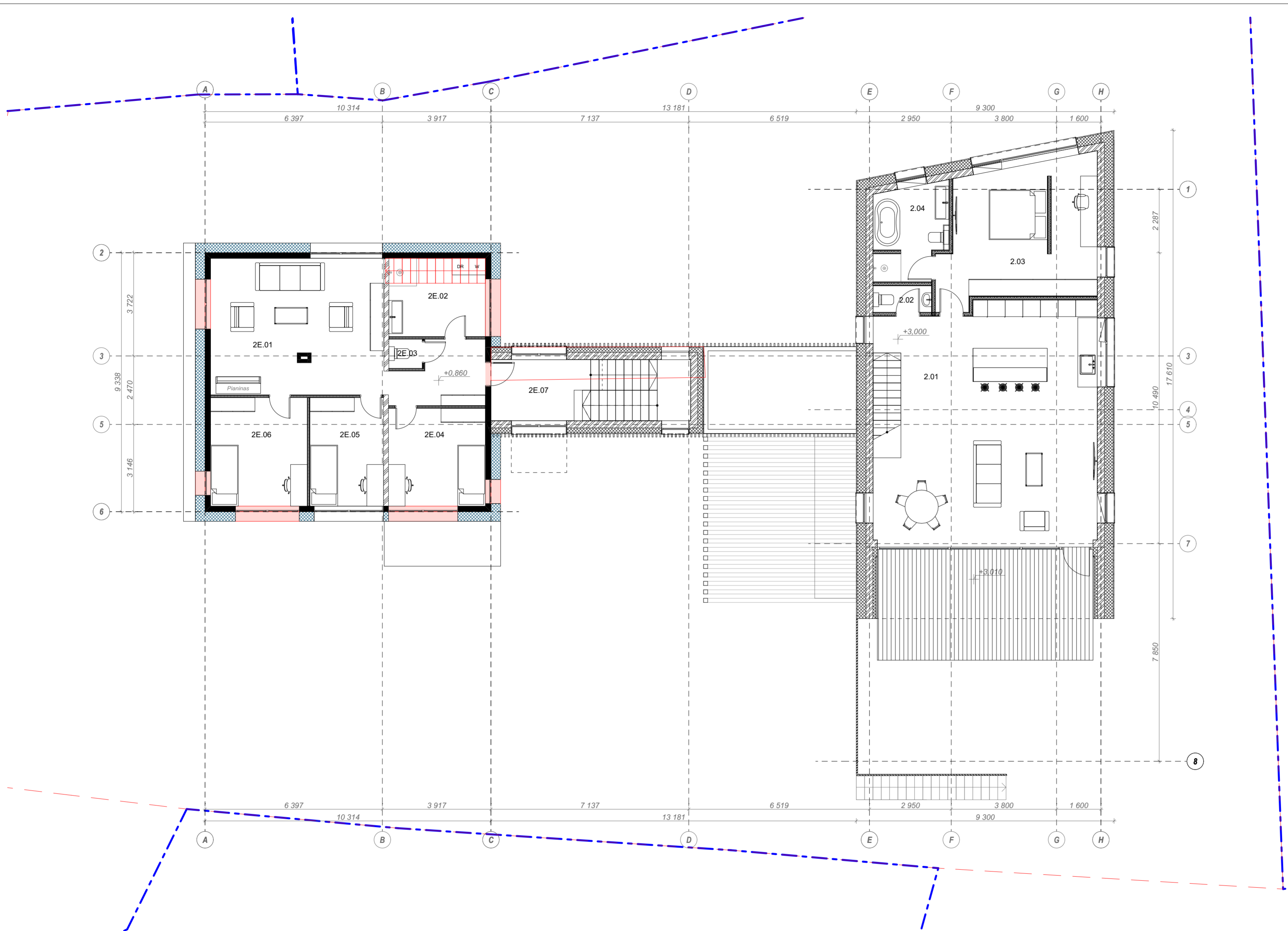

Antro aukšto patalpų (projektuojamų) eksplikacija

Patalpos Nr.	Patalpos pavadinimas	Plotas m ²
2.01	Virtuvė, svetainė	65,93
2.02	San. mazgas	2,10
2.03	Miegamasis	26,89
2.04	San. mazgas	8,55
		103,47 m ²

Antro aukšto patalpų (esamų) eksplikacija

Patalpos Nr.	Patalpos pavadinimas	Plotas m ²
2E.01	Laisvalaikio erdvė	38,42
2E.02	San. mazgas	9,82
2E.03	WC	1,26
2E.04	Kambarys	12,33
2E.05	Kambarys	10,38
2E.06	Kambarys	13,64
2E.07	Laiptinė	6,60
		92,45 m ²

GRAFINIAI ŽYM.

- Esamos sienos, pertvaros
- Projektuojamos apšiltinimas esamam statiniui
- Didinama anga esamame statinyje
- Naikinama anga esamame statinyje
- Projektuojamos sienos, pertvaros
- Demontuojama
- Užtaisomos angos
- Gruntas
- Sklypo riba

<p style="text-align: center;">PILKA KALVA</p>		Kompleksas: 2024-08 Projekto pavadinimas: Dvibutis gyvenamasis namas Sibiro g. 10 Vilniuje. Rekonstravimo projektas							
		Atestato Nr. A765	PV / ARCH. A. STALGYS	2024-09	Naudojimo paskirtis: Gyvenamosios paskirties pastatas (6.2) Objektas: Gyvenamasis namas				
Uždavimas: K.P.		Antro aukšto planas							
LT		2024-08-PP-02-02.3	<table border="1"> <tr> <td>Laida</td> <td>o</td> </tr> <tr> <td>Lapas</td> <td>Lapų</td> </tr> <tr> <td>02.3</td> <td>08</td> </tr> </table>	Laida	o	Lapas	Lapų	02.3	08
Laida	o								
Lapas	Lapų								
02.3	08								

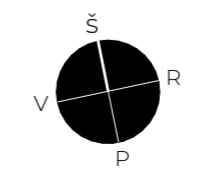

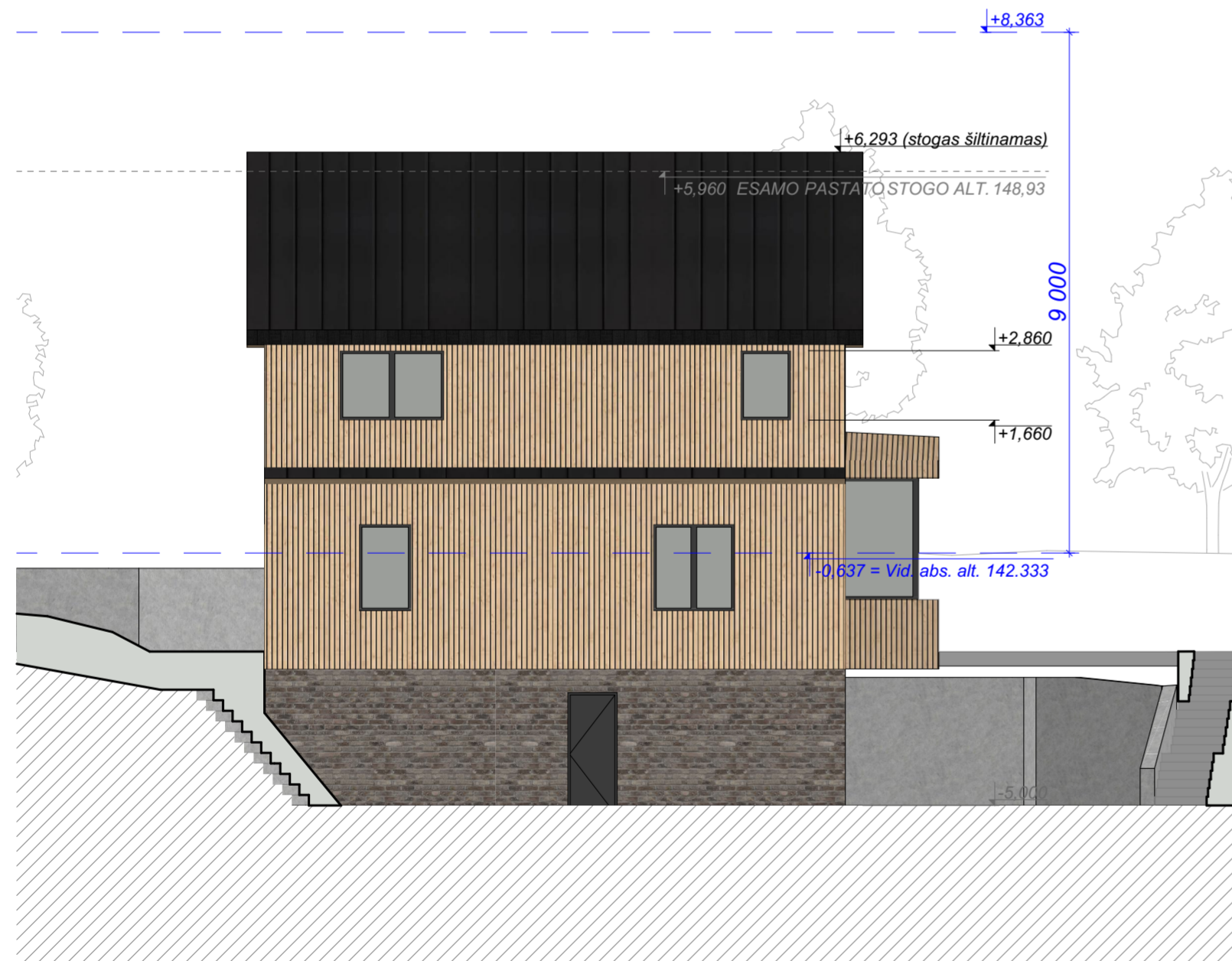
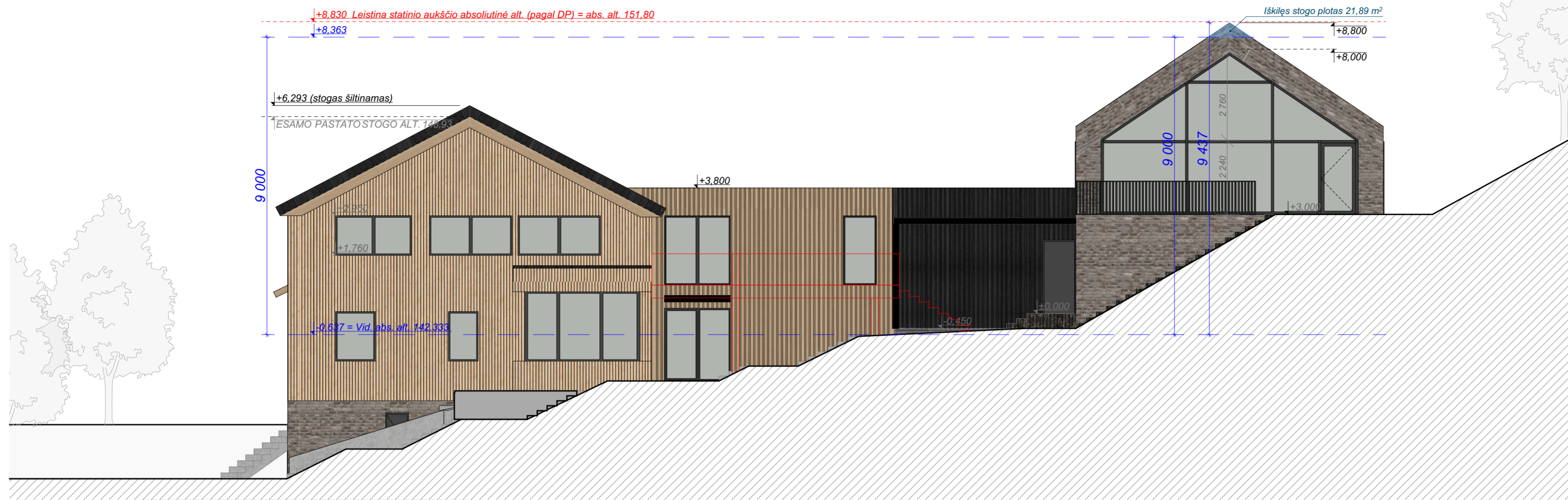

GRAFINIAI ŽYM.

---	Demonuojama
--------------------------------------	-------------

PILKA KALVA		Kompleksas: 2024-08	
		Projektas: Dvibutis gyvenamasis namas Sibiro g. 10 Vilniuje. Rekonstravimo projektas	
Atestato Nr.	mob: +370 60 170766	email: info@pilkaikalva.lt	
A765	PV / ARCH. A. STALGYŠ	2024-09	Naudojimo paskirtis: Gyvenamosios paskirties pastatas (6.2)
	ARCH. G. PILKAUSKĖ		Objektas: Gyvenamasis namas
			Fasadai 1
LT	Užsakovas: K.P.	2024-08-PP-03-03.1	Laida o Lapas Lapų 03.1 08

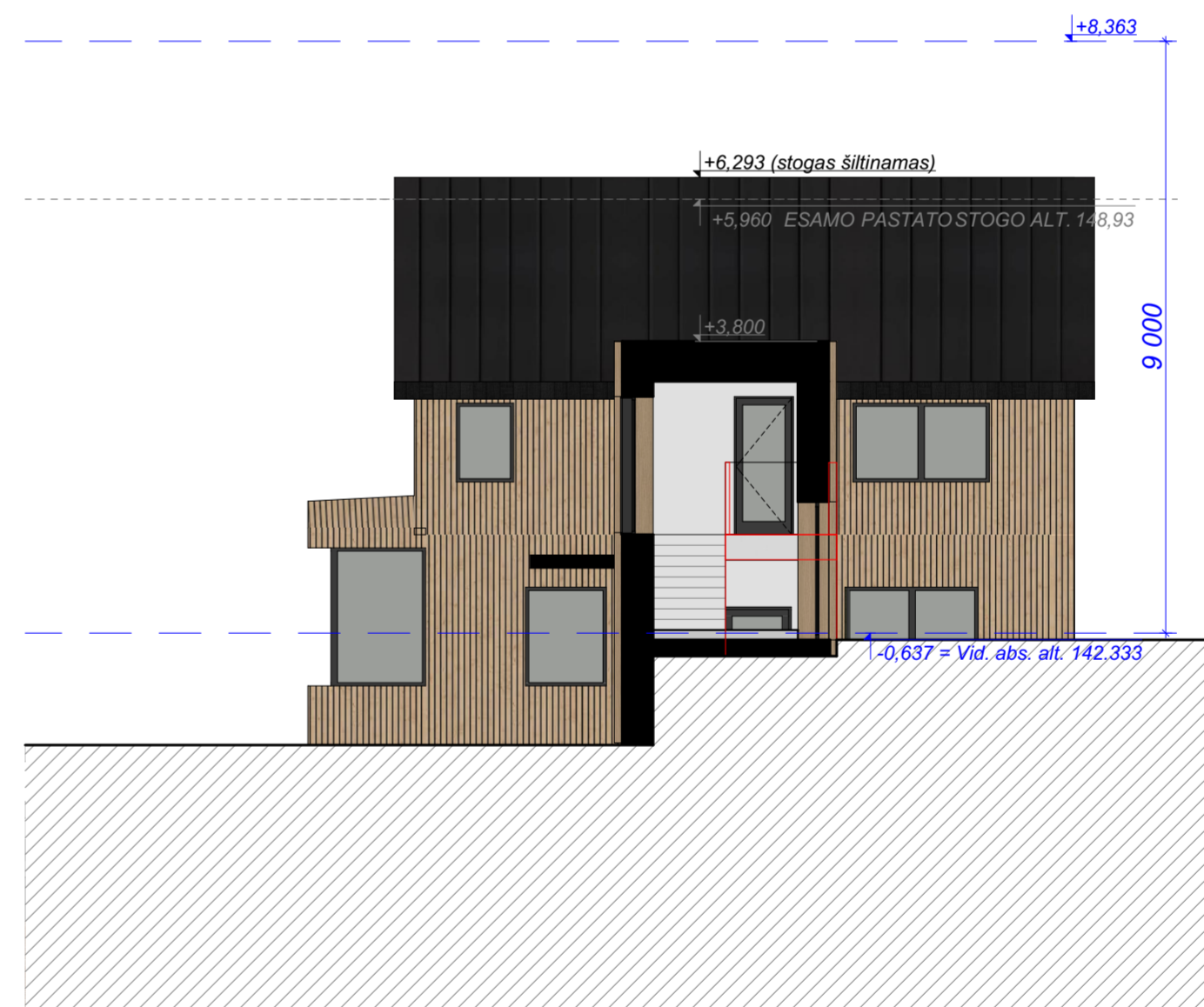
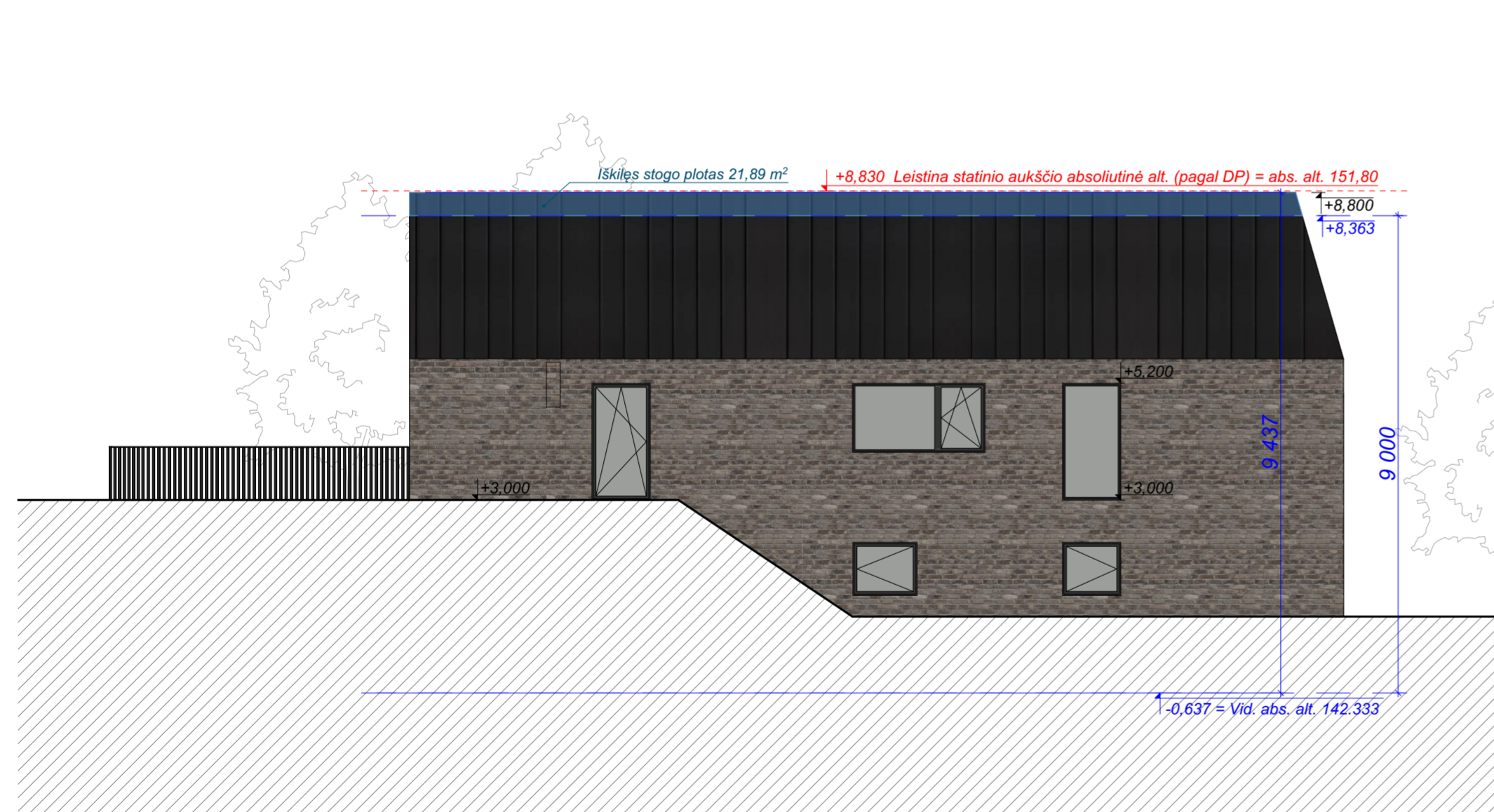
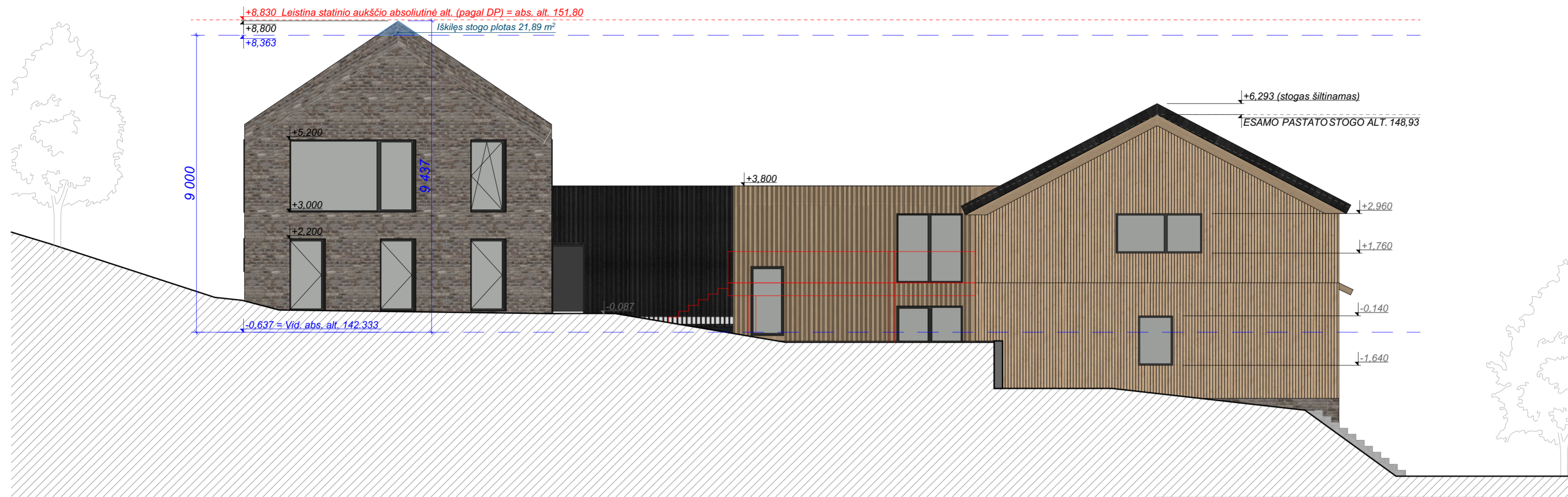

GRAFINIAI ŽYM.

— Demonstruojama

PILKA KALVA		Kompleksas: 2024-08	
Projekto pavadinimas: Dvibutis gyvenamasis namas Sibiro g. 10 Vilniuje. Rekonstravimo projektas			
Atestato Nr.	mob.: +370 60 170766 email: info@pilkaKalva.lt		
A765	PV / ARCH. A. STALGYS	2024-09	Naudojimo paskirtis: Gyvenamosios paskirties pastatas (6.2)
	ARCH. G. PILKAUSKĖ		Objektas: Gyvenamasis namas
Fasadai 2			Laida
			o
LT	Užsakovas: K.P.	2024-08-PP-03-03.2	Lapas Lapų
			03.2 08

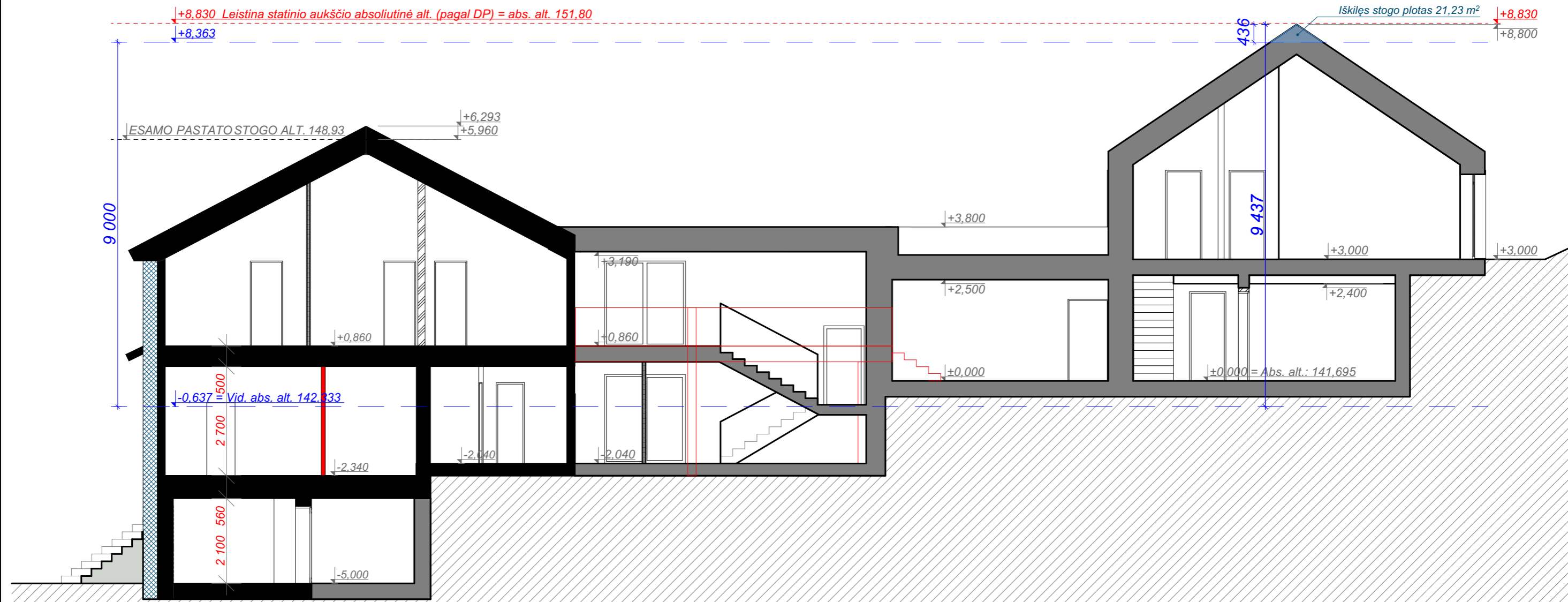

GRAFINIAI ŽYM.

- Esamos sienos, pertvaros
- Projektuojamos apšiltinimas esamam statiniui
- Projektuojamos sienos, pertvaros
- Demonuojama
- Gruntas

<h2 style="margin: 0;">PILKA KALVA</h2>		mob.: +370 60 170766 email: info@pilkakalva.lt		Kompleksas: 2024-08 Projekto pavadinimas: Dvibutis gyvenamasis namas Sibiro g. 10 Vilniuje. Rekonstravimo projektas	
Atestato Nr.	A765	PV / ARCH.	A. STALGYS	2024-09	Naudojimo paskirtis: Gyvenamosios paskirties pastatas (6.2) Objektas: Gyvenamasis namas
		ARCH.	G. PILKAUSKĖ		
1 PJŪVIS					Laida
Užsakovas: K.P.					0
LT	2024-08-PP-04-04.1				Lapas
					04.1
					Lapų
					08



Fasado apdailos - klinkerio pl. spalvinis pasirinkimas



		PILKA KALVA		Kompleksas: 2024-08 Projekto pavadinimas: Dvibutis gyvenamasis namas Sibiro g. 10 Vilniuje. Rekonstravimo projektas	
Atestato Nr.	mob.: +370 60 170766		email: info@pilkakalva.lt		
A765	PV / ARCH.	A. STALGYS		2024-09	Naudojimo paskirtis: Gyvenamosios paskirties pastatas (6.2) Objektas: Gyvenamasis namas
	ARCH.	G. PILKAUSKĖ			
					Vizualizacijos
					Laida 0
LT	Užsakovas: K.P.		2024-08-PP-05-05.1		Lapas 08
					05.1