

**ŽYMĖJIMŲ EKSPLIKACIJA:**

- Projektuojamo sklypo riba
- Sklypų ribos
- Miškas
- Esami pastatai
- Projektuojami pastatai
- Jodinėjimo takas (pagal Pavilnių regioninio parko planą)
- Pėsčiųjų takas (pagal Pavilnių regioninio parko planą)
- Dviračių takas (pagal Pavilnių regioninio parko planą)
- Apžvalgos aikštelės (pagal Pavilnių regioninio parko planą)

**PROJEKTUOJAMŲ OBJEKTŲ EKSPLIKACIJA:**

**1** Projektuojamas žirgyno kompleksas

**ESAMŲ OBJEKTŲ EKSPLIKACIJA:**

**2** Levadų laukai

**3** Levadų laukai

**4** Lauko hipodromas

**5** Pieva su jodinėjimo taku

**6** Jodinėjimo takas

KVAL. DOK. NR.	PROJEKTUOTOJAS UAB „Projektavimas“ (303738851) Linkmenų g. 5, LT-09300 Vilnius +37067637738			STATINIO PROJEKTO PAVADINIMAS <b>ADMINISTRACINIS PASTATAS HIPODROMAS IR POILSIO PASKIRTIES PASTATAS BELMONTO G. 34B, VILNIAUS M. REKONSTRAVIMO PROJEKTAS. GYDymo PASKIRTIES PASTATAS (SVEIKATINGUMO CENTRAS), ARKLIDĖS IR POILSIO PASKIRTIES PASTATAS BELMONTO G. 34B, VILNIAUS M. STATYBOS PROJEKTAS.</b>			
	A1213	PV		JOANA JANULEVIČIENĖ	STATINIO NR. IR PAVADINIMAS 00		
KVAL. DOK. NR.	PROJEKTO DALIES RENGĖJAS MB „Sprik“ (303053107) Aguonų g. 7-18, LT-03213 Vilnius +37061205051, info@sprik.lt			SKLYPO PLANO SPRENDINIAI			
	A2220	PDV		MANTAS OLŠAUSKAS	DOKUMENTO PAVADINIMAS PROJEKTINIAI PASIŪLYMAI		
7072	ARCH.	DONATAS CESIULIS	Situacijos schema M1:6000		2023-11-19		
KALBOS TRUMPINYS	STATYTOJAS / UŽSAKOVAS			DOKUMENTO ŽYMUO		LAPAS	LAPŲ
	LT	UAB „Saulės agras“ (304049282)		151-PP-B.1		1	1

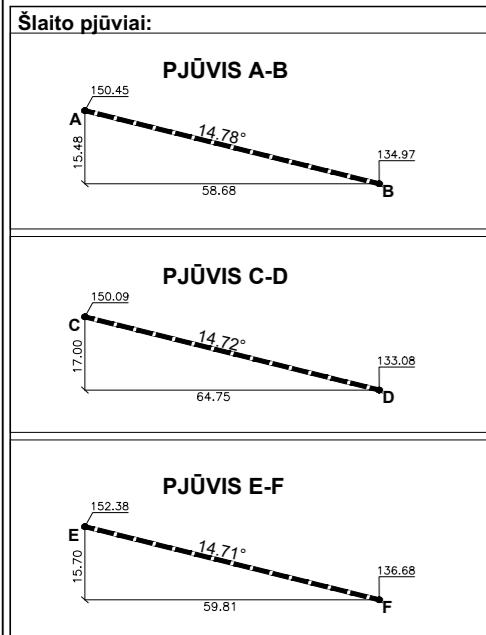

0101/0061:0072

**svs IDEA** surveying & solutions

Įmonės kodas: 302956893  
El. paštas: info@svsidea.lt  
Tel. Nr. +370 618 86622  
www.svsidea.lt

pareigos	vardas ir pavardė	kvalifikacijos pažymėjimo Nr.	parašas	data
Geodezininkas				
Braižė				

OBJEKTAS: Prie Belmonto g. 34B, Vilnius

**MEDŽIŲ LAJOS IR ŠAKNYNO PROJEKCIJOS ŽYMĖJIMAS BRĖŽINYJE**

8 (1)	Medžio eilės numeris inventoriacijos lentelėje
	Medžio būklės indeksas
	Lajos projekcija
	Kamieno kaklelio diametras
	Kamieno diametras 130 cm aukštyje
	Kamieno ašis
	Saugomas šaknų plotas

**MEDŽIO BŪKLĖS INDEKSO ŽENKLAS**

	Geros būklės medis
	Patenkinamos būklės medis
	Nepatenkinamos būklės medis
	Blogos būklės medis
	Šalinamas medis

Stambaus mastelio topografinių planų derinimo viešojoje elektroninėje paslaugoje (TIIS) topografinio plano - pilno turinio teritorijai suteiktas prašymo numeris ir suderinimo data.	Data	Suteiktas prašymo Nr.
	2023-11-03	TIIS1-20230906-061806

<b>svs IDEA</b> <small>surveying &amp; solutions</small>	Įmonės kodas: 302956893 El. paštas: info@svsidea.lt Tel. Nr. +370 618 86622 www.svsidea.lt			
pareigos	vardas ir pavardė	kvalifikacijos pažymėjimo Nr.	parašas	data
Geodezininkas				2023-09-07
Matininko asistentė				2023-09-07

OBJEKTAS: **TOPOGRAFINIS PLANAS - PILNAS TURINYS M1:500**  
Belmonto g. 34B, Vilnius

Lapų skaičius	Lapo Nr.	Koordinatų sistema - LKS-94
1	1	Aukščių sistema - LAS07

Pagrindinis objektų padėties tikslumas: planinės padėties: 8 cm aukščių padėties: 8 cm



**SUTARTINIAI ŽYMĖJIMAI:**

Žymėjimas	Reikšmė
	Sklypo riba
	Sklypo užstatymo zonos riba
	Esamo šlaito apačia
	25m atstumas nuo šlaito apačios
	50m atstumas nuo šlaito apačios
	Griaunami pastatai
	Projektuojamas pastatas
	Projektuojama atraminis sienutė
	Projektuojama stoginė / balkonas
	Griaunamos dangos
	Projektuojamų kietų dangų ribos
	Projektuojama tvora
	Projektuojamas laikinas lauko denginys
	Projektuojamas įėjimas į pastatą
	Projektuojamas įvažiavimas į sklypą
	Projektuojami krūmų masyvai
	Projektuojami vijokliai
	Kertami medžiai (spalva pagal želdynų eksplikaciją)
	Esami medžiai (spalva pagal želdynų eksplikaciją)
	Projektuojami medžiai
	Projektuojami suoliukai

**SUTARTINIAI DANGŲ ŽYMĖJIMAI:**

Žymėjimas	Reikšmė
	Projektuojama klinkerio trinkelų danga
	Projektuojama klinkerio trinkelų danga
	Projektuojama skaldos danga
	Projektuojama mulčio danga po krūmų masyvais
	Projektuojama jodinėjimo danga iš specialaus smėlio
	Projektuojama terasos lentų danga
	Projektuojama vejos danga

**SITUACIJOS SCHEMA:**

**SKLYPO RODIKLIAI:**

Rodiklis	Reikšmė
Adresas	Belmonto g. 34B, Vilnius
Sklypo plotas	33017 m <sup>2</sup>
Užstatymo tankis	30%
Užstatymo intensyvumas	43%
Apželdintas plotas:	
Rekreacinės teritorijos	9050 m <sup>2</sup> (58%)
Visuomeninės paskirties teritorijos	2800 m <sup>2</sup> (16%)

**PASTABOS:**

- Koordinatų sistema: LKS-94;
- Aukščių sistema: LAS07;
- Statybos darbai už sklypo ribų, Belmonto g. ribose atliekami laikantis STR 1.06.01:2016 „Statybos darbai. Statinio statybos priežiūra“ keliamų reikalavimų. Kelio bortų altitudės turi būti tikslinamos ir derinamos su architektu vietoje, projekto vykdymo priežiūros metu;

**PROJEKTUOJAMŲ PASTATŲ SĄRAŠAS:**

NR.	PAVADINIMAS	PASKIRTIS	STATYBOS RŪŠIS	REKONSTR. PASTATAS
1.	Administracinis pastatas	Administracinės paskirties pastatai [7.2]	Statinio rekonstravimas [7.2]	Pastatas - Administracinis 1097-5000-9060
2.	Hipodromas	Kitos paskirties pastatai [7.22]	Statinio rekonstravimas [7.2]	Pastatas - Hipodromas 1097-5000-9071
3.	Arklidės	Kitos (fermų) paskirties pastatai [7.18]	Naujo statinio statyba [7.1]	
4.	Gydymo paskirties pastatas (sveikatingumo centras)	Gydymo paskirties pastatai [7.12]	Naujo statinio statyba [7.1]	
5.	Poilsio paskirties pastatų kompleksas:			
5.1	Poilsio paskirties pastatas	Poilsio paskirties pastatai [7.13]	Naujo statinio statyba [7.1]	
5.2	Poilsio paskirties pastatas	Poilsio paskirties pastatai [7.13]	Statinio rekonstravimas [7.2]	Pastatas - Sandėlis 1097-5000-9017 Pastatas - Garažas 1097-5000-9028 Pastatas - Administracinis 1097-5000-9039 Pastatas - Arklidė 1097-5000-9042

KVAL. DOK. NR.	PROJEKTUOTOJAS UAB „Projektavimas“ (303738851) Linkmenų g. 5, LT-09300 Vilnius +37067637738	STATINIO PROJEKTO PAVADINIMAS <b>ADMINISTRACINIS PASTATAS HIPODROMAS IR POILSIO PASKIRTIES PASTATAS BELMONTO G. 34B, VILNIAUS M. REKONSTRAVIMO PROJEKTAS. GYDymo PASKIRTIES PASTATAS (SVEIKATINGUMO CENTRAS), ARKLIDĖS IR POILSIO PASKIRTIES PASTATAS BELMONTO G. 34B, VILNIAUS M. STATYBOS PROJEKTAS.</b>
A1213	PV JOANA JANULEVIČIENĖ	STATINIO NR. IR PAVADINIMAS 00 SKLYPO PLANO SPRENDINIAI
A2220	PDV MANTAS OLŠAUSKAS	DOKUMENTO PAVADINIMAS PROJEKTINIAI PASIŪLYMAI
7072	ARCH. DONATAS CESIULIS	2023-11-20 LAIDA 0
KALBOS TRUMPINYS	STATYTOJAS / UŽSAKOVAS UAB „Saulės agrą“ (304049282)	DOKUMENTO ŽYMUO 151-PP-B.2
LT		LAPAS 1
		LAPŲ 2

MEDŽIŲ INVENTORIZACIJOS LENTELĖ

Nr. pslas	Medžio rūšis	Medžio rūšis lot.	Kamieno diametras (cm), 1,30 m aukštyje	Kamieno diametras ties kamieno kakleliu (cm)	Saugomas lakų plotas (m²)	Saugomas lakų plotas (m²)	Lajos projekcija nuo sties S.R.P.V. kryptimi (m)	Medžio būklės indeksas 1,2,3,4,5	Siekiamos būklės apibūdinimas ir vertinimas	Pastabos	24	Karpotasis beržas	<i>Betula pendula</i>	22,00	34,00	2,64	21,88	3; 3; 2; 2	1	Stebėjimas	Sąlygus išilgai į paviršių, išsitarinėje pusėje lakų apšabos apšabos dangos (iki dangos 80 cm)	9.	Kaukazinė ąslyva	<i>Prunus ceratifera</i>	21,00; 27,00	35,00	3,24	32,96	1; 1; 0; 1	5	Šalinti	Dvikamienė, centrinis kamieno paviršius, kamienas pažėstas kempininių grybų, mūšiškos stambios šakos, genėjimo metu sužalota	35.	Paprastasis klevas	<i>Acer platanoides</i>	32,00	41,00	3,84	46,3	4; 3; 3; 3	4	Medis blogos būklės, rekomenduojama šalinti	Savaiminis, blogai genėtas, sužalotas	61.	Kaukazinė ąslyva	<i>Prunus ceratifera</i>	11; 12; 13; 14;	13; 15; 16; 17	1,68	8,86	2; 2; 2; 1	5	Šalinti	Keturkamienė, centrinis kamieno paviršius, kamienas pažėstas kempininių grybų	90.	Kaukazinė ąslyva	<i>Prunus ceratifera</i>	3; 6	5; 9	0,72	1,62	1; 1; 1; 1	5	Šalinti	Dvikamienė, centrinis kamieno paviršius, kamienas pažėstas kempininių grybų											
																																																																		25	Karpotasis beržas	<i>Betula pendula</i>	16,00	25,00	1,92	11,57	2; 2; 2; 2	1	Stebėjimas	Neteisingai pusėje lakų apšabos apšabos kietosios dangos (iki dangos 80 cm)
1	Paprastasis ąslyvas	<i>Quercus robur</i>	12,00	22,00	1,44	6,5	1,5; 1,5; 1,5; 1,5	5	Šalinti	Medis medžiavęs	1	Paprastasis ąslyvas	<i>Quercus robur</i>	23,00	42,00	2,76	23,91	3; 3; 3; 3	5	Šalinti	Medis medžiavęs	2	Tuja vakarinė	<i>Thuja occidentalis</i>	28; 20	32,00	3,36	35,44	3; 3; 3; 3	2	Stebėjimas	Dvikamienė, centrinis kamieno paviršius, kamienas pažėstas kempininių grybų, mūšiškos stambios šakos, genėjimo metu sužalota	37. <td>Kaukazinė ąslyva <th><i>Prunus ceratifera</i></th> <th>14; 16</th> <th>17; 19</th> <th>1,68</th> <th>8,86</th> <th>2; 2; 2; 1</th> <th>5</th> <th>Šalinti</th> <th>Dvikamienė, centrinis kamieno paviršius, kamienas pažėstas kempininių grybų, gyvos medienos iki 10%</th> <th>38.</th> <th>Paprastasis klevas</th> <th><i>Acer platanoides</i></th> <th>8; 00</th> <th>10; 00</th> <th>0,96</th> <th>2,89</th> <th>1; 1; 1; 1</th> <th>4</th> <th>Medis blogos būklės, rekomenduojama šalinti</th> <th>Savaiminis, nukrita visa ląja</th> <th>63.</th> <th>Kaukazinė ąslyva</th> <th><i>Prunus ceratifera</i></th> <th>5; 6; 8</th> <th>7; 9; 11</th> <th>0,96</th> <th>2,89</th> <th>2; 2; 2; 1</th> <th>5</th> <th>Šalinti</th> <th>Dvikamienė, centrinis kamieno paviršius, kamienas pažėstas kempininių grybų</th> <th>92.</th> <th>Kaukazinė ąslyva</th> <th><i>Prunus ceratifera</i></th> <th>13,00</th> <th>16,00</th> <th>1,56</th> <th>7,64</th> <th>1; 1; 1; 1</th> <th>5</th> <th>Šalinti</th> <th>Centrinis kamieno paviršius, kamienas pažėstas kempininių grybų</th> </td>	Kaukazinė ąslyva <th><i>Prunus ceratifera</i></th> <th>14; 16</th> <th>17; 19</th> <th>1,68</th> <th>8,86</th> <th>2; 2; 2; 1</th> <th>5</th> <th>Šalinti</th> <th>Dvikamienė, centrinis kamieno paviršius, kamienas pažėstas kempininių grybų, gyvos medienos iki 10%</th> <th>38.</th> <th>Paprastasis klevas</th> <th><i>Acer platanoides</i></th> <th>8; 00</th> <th>10; 00</th> <th>0,96</th> <th>2,89</th> <th>1; 1; 1; 1</th> <th>4</th> <th>Medis blogos būklės, rekomenduojama šalinti</th> <th>Savaiminis, nukrita visa ląja</th> <th>63.</th> <th>Kaukazinė ąslyva</th> <th><i>Prunus ceratifera</i></th> <th>5; 6; 8</th> <th>7; 9; 11</th> <th>0,96</th> <th>2,89</th> <th>2; 2; 2; 1</th> <th>5</th> <th>Šalinti</th> <th>Dvikamienė, centrinis kamieno paviršius, kamienas pažėstas kempininių grybų</th> <th>92.</th> <th>Kaukazinė ąslyva</th> <th><i>Prunus ceratifera</i></th> <th>13,00</th> <th>16,00</th> <th>1,56</th> <th>7,64</th> <th>1; 1; 1; 1</th> <th>5</th> <th>Šalinti</th> <th>Centrinis kamieno paviršius, kamienas pažėstas kempininių grybų</th>	<i>Prunus ceratifera</i>	14; 16	17; 19	1,68	8,86	2; 2; 2; 1	5	Šalinti	Dvikamienė, centrinis kamieno paviršius, kamienas pažėstas kempininių grybų, gyvos medienos iki 10%	38.	Paprastasis klevas	<i>Acer platanoides</i>	8; 00	10; 00	0,96	2,89	1; 1; 1; 1	4	Medis blogos būklės, rekomenduojama šalinti	Savaiminis, nukrita visa ląja	63.	Kaukazinė ąslyva	<i>Prunus ceratifera</i>	5; 6; 8	7; 9; 11	0,96	2,89	2; 2; 2; 1	5	Šalinti	Dvikamienė, centrinis kamieno paviršius, kamienas pažėstas kempininių grybų	92.	Kaukazinė ąslyva	<i>Prunus ceratifera</i>	13,00	16,00	1,56	7,64	1; 1; 1; 1	5	Šalinti	Centrinis kamieno paviršius, kamienas pažėstas kempininių grybų
2	Paprastasis ąslyvas	<i>Quercus robur</i>	23,00	42,00	2,76	23,91	3; 3; 3; 3	5	Šalinti	Medis medžiavęs	3	Paprastasis klevas	<i>Acer platanoides</i>	20; 18	42,00	2,40	18,06	2; 2; 2; 2	5	Šalinti	Medis medžiavęs	4	Tuja vakarinė	<i>Thuja occidentalis</i>	26,00	48,00	3,12	30,56	2; 2; 2; 2	2	Stebėjimas, suntarinis genėjimas	Anga ląja pastato, lakų apšabos apšabos ryši pusėje	38. <td>Karpotasis beržas</td> <th><i>Betula pendula</i></th> <th>13,00</th> <th>22,00</th> <th>1,56</th> <th>7,64</th> <th>1; 1,5; 1; 1,5</th> <th>1</th> <th>Stebėjimas</th> <th>Šiurinėje pusėje lakų apšabos apšabos kietosios dangos (iki dangos 80 cm)</th> <td>39. <td>Paprastasis klevas</td> <th><i>Acer platanoides</i></th> <th>14; 15; 21</th> <th>16; 14; 23</th> <th>2,52</th> <th>20,00</th> <th>1; 1; 1; 1</th> <th>5</th> <th>Šalinti</th> <th>Dvikamienė, centrinis kamieno paviršius, kamienas pažėstas kempininių grybų</th> <th>64.</th> <th>Kaukazinė ąslyva</th> <th><i>Prunus ceratifera</i></th> <th>5; 8</th> <th>7; 11</th> <th>0,96</th> <th>2,89</th> <th>2; 2; 2; 1</th> <th>5</th> <th>Šalinti</th> <th>Dvikamienė, centrinis kamieno paviršius, kamienas pažėstas kempininių grybų</th> <th>93.</th> <th>Paprastasis klevas</th> <th><i>Acer platanoides</i></th> <th>11; 8</th> <th>14; 11</th> <th>1,32</th> <th>5,47</th> <th>1; 1; 1; 1</th> <th>4</th> <th>Medis blogos būklės, rekomenduojama šalinti</th> <th>Dvikamienė, mūšiškos šakos</th> </td>	Karpotasis beržas	<i>Betula pendula</i>	13,00	22,00	1,56	7,64	1; 1,5; 1; 1,5	1	Stebėjimas	Šiurinėje pusėje lakų apšabos apšabos kietosios dangos (iki dangos 80 cm)	39. <td>Paprastasis klevas</td> <th><i>Acer platanoides</i></th> <th>14; 15; 21</th> <th>16; 14; 23</th> <th>2,52</th> <th>20,00</th> <th>1; 1; 1; 1</th> <th>5</th> <th>Šalinti</th> <th>Dvikamienė, centrinis kamieno paviršius, kamienas pažėstas kempininių grybų</th> <th>64.</th> <th>Kaukazinė ąslyva</th> <th><i>Prunus ceratifera</i></th> <th>5; 8</th> <th>7; 11</th> <th>0,96</th> <th>2,89</th> <th>2; 2; 2; 1</th> <th>5</th> <th>Šalinti</th> <th>Dvikamienė, centrinis kamieno paviršius, kamienas pažėstas kempininių grybų</th> <th>93.</th> <th>Paprastasis klevas</th> <th><i>Acer platanoides</i></th> <th>11; 8</th> <th>14; 11</th> <th>1,32</th> <th>5,47</th> <th>1; 1; 1; 1</th> <th>4</th> <th>Medis blogos būklės, rekomenduojama šalinti</th> <th>Dvikamienė, mūšiškos šakos</th>	Paprastasis klevas	<i>Acer platanoides</i>	14; 15; 21	16; 14; 23	2,52	20,00	1; 1; 1; 1	5	Šalinti	Dvikamienė, centrinis kamieno paviršius, kamienas pažėstas kempininių grybų	64.	Kaukazinė ąslyva	<i>Prunus ceratifera</i>	5; 8	7; 11	0,96	2,89	2; 2; 2; 1	5	Šalinti	Dvikamienė, centrinis kamieno paviršius, kamienas pažėstas kempininių grybų	93.	Paprastasis klevas	<i>Acer platanoides</i>	11; 8	14; 11	1,32	5,47	1; 1; 1; 1	4	Medis blogos būklės, rekomenduojama šalinti	Dvikamienė, mūšiškos šakos
3	Paprastasis klevas	<i>Acer platanoides</i>	20; 18	42,00	2,40	18,06	2; 2; 2; 2	5	Šalinti	Medis medžiavęs	5	Karpotasis beržas	<i>Betula pendula</i>	13,00	22,00	1,56	7,64	1; 1,5; 1; 1,5	1	Stebėjimas	Šiurinėje pusėje lakų apšabos apšabos kietosios dangos (iki dangos 80 cm)	6	Paprastasis klevas	<i>Acer platanoides</i>	22,00; 19,00	32,00	2,64	21,88	1; 1; 1; 1	5	Šalinti	Dvikamienė, centrinis kamieno paviršius, kamienas pažėstas kempininių grybų, mūšiškos stambios šakos, genėjimo metu sužalota	40. <td>Kaukazinė ąslyva</td> <th><i>Prunus ceratifera</i></th> <th>22,00; 19,00</th>	Kaukazinė ąslyva	<i>Prunus ceratifera</i>	22,00; 19,00	32,00	2,64	21,88	1; 1; 1; 1	5	Šalinti	Dvikamienė, centrinis kamieno paviršius, kamienas pažėstas kempininių grybų, mūšiškos stambios šakos, genėjimo metu sužalota <td>41.</td>	41.	Kaukazinė ąslyva	<i>Prunus ceratifera</i>	14; 15; 21	16; 14; 23	2,52	20,00	1; 1; 1; 1	5	Šalinti	Dvikamienė, centrinis kamieno paviršius, kamienas pažėstas kempininių grybų	65.	Kaukazinė ąslyva	<i>Prunus ceratifera</i>	10; 8	13; 11	1,20	4,52	2; 2; 2; 2	5	Šalinti	Dvikamienė, centrinis kamieno paviršius, kamienas pažėstas kempininių grybų	94.	Ghoanas	Salix	14; 12; 15	16; 14; 18	1,80	10,17	2; 2; 2; 2	4	Medis blogos būklės, rekomenduojama šalinti	Trikamienė, nukopos šakos, genit sužalotas
4	Tuja vakarinė	<i>Thuja occidentalis</i>	26,00	48,00	3,12	30,56	2; 2; 2; 2	2	Stebėjimas, suntarinis genėjimas	Anga ląja pastato, lakų apšabos apšabos ryši pusėje	6	Paprastasis klevas	<i>Acer platanoides</i>	20; 25; 15; 17	56,00	3,00	28,26	3; 3; 3; 3	2	Stebėjimas	Medis medžiavęs	7	Tuja vakarinė	<i>Thuja occidentalis</i>	28; 20	32,00	3,36	35,44	3; 3; 3; 3	2	Stebėjimas	Dvikamienė, centrinis kamieno paviršius, kamienas pažėstas kempininių grybų, mūšiškos stambios šakos, genėjimo metu sužalota	42. <td>Kaukazinė ąslyva</td> <th><i>Prunus ceratifera</i></th> <th>14; 11; 8; 10; 7</th> <th>33,00</th> <th>1,68</th> <th>8,8</th> <th>2; 2; 2; 1</th> <th>5</th> <th>Šalinti</th> <th>Penkiakamienė, centrinis kamieno paviršius, kamienas pažėstas kempininių grybų</th> <td>42. <td>Kaukazinė ąslyva</td> <th><i>Prunus ceratifera</i></th> <th>18; 16; 14</th> <th>21; 18; 16</th> <th>2,16</th> <th>14,64</th> <th>2; 2; 2; 1</th> <th>5</th> <th>Šalinti</th> <th>Dvikamienė, centrinis kamieno paviršius, kamienas pažėstas kempininių grybų, vienas kamieno išilgai</th> <td>70. <td>Kaukazinė ąslyva</td> <th><i>Prunus ceratifera</i></th> <th>18; 15</th> <th>21; 17</th> <th>2,16</th> <th>14,64</th> <th>2; 2; 2; 1</th> <th>5</th> <th>Šalinti</th> <th>Dvikamienė, centrinis kamieno paviršius, kamienas pažėstas kempininių grybų</th> </td></td>	Kaukazinė ąslyva	<i>Prunus ceratifera</i>	14; 11; 8; 10; 7	33,00	1,68	8,8	2; 2; 2; 1	5	Šalinti	Penkiakamienė, centrinis kamieno paviršius, kamienas pažėstas kempininių grybų	42. <td>Kaukazinė ąslyva</td> <th><i>Prunus ceratifera</i></th> <th>18; 16; 14</th> <th>21; 18; 16</th> <th>2,16</th> <th>14,64</th> <th>2; 2; 2; 1</th> <th>5</th> <th>Šalinti</th> <th>Dvikamienė, centrinis kamieno paviršius, kamienas pažėstas kempininių grybų, vienas kamieno išilgai</th> <td>70. <td>Kaukazinė ąslyva</td> <th><i>Prunus ceratifera</i></th> <th>18; 15</th> <th>21; 17</th> <th>2,16</th> <th>14,64</th> <th>2; 2; 2; 1</th> <th>5</th> <th>Šalinti</th> <th>Dvikamienė, centrinis kamieno paviršius, kamienas pažėstas kempininių grybų</th> </td>	Kaukazinė ąslyva	<i>Prunus ceratifera</i>	18; 16; 14	21; 18; 16	2,16	14,64	2; 2; 2; 1	5	Šalinti	Dvikamienė, centrinis kamieno paviršius, kamienas pažėstas kempininių grybų, vienas kamieno išilgai	70. <td>Kaukazinė ąslyva</td> <th><i>Prunus ceratifera</i></th> <th>18; 15</th> <th>21; 17</th> <th>2,16</th> <th>14,64</th> <th>2; 2; 2; 1</th> <th>5</th> <th>Šalinti</th> <th>Dvikamienė, centrinis kamieno paviršius, kamienas pažėstas kempininių grybų</th>	Kaukazinė ąslyva	<i>Prunus ceratifera</i>	18; 15	21; 17	2,16	14,64	2; 2; 2; 1	5	Šalinti	Dvikamienė, centrinis kamieno paviršius, kamienas pažėstas kempininių grybų											
5	Paprastoji pušis	<i>Pinus sylvestris</i>	18; 19; 20	53,00	2,40	18,08	2; 2; 2; 2	2	Stebėjimas, suntarinis genėjimas	Trikamienė, yra sausų lakų	8	Paprastoji pušis	<i>Pinus sylvestris</i>	20; 18; 21; 22	42,00	2,64	21,88	1; 1; 1; 1	2	Stebėjimas, suntarinis genėjimas	Keturkamienė, yra sausų lakų džiūta	9	Paprastoji pušis	<i>Pinus sylvestris</i>	30; 28	52,00	3,60	40,69	2; 2; 2; 2	2	Stebėjimas, suntarinis genėjimas	Dvikamienė, yra sausų lakų	43. <td>Kaukazinė ąslyva</td> <th><i>Prunus ceratifera</i></th> <th>8; 12; 14</th> <th>10; 13; 16</th> <th>1,68</th> <th>8,8</th> <th>2; 2; 2; 1</th> <th>5</th> <th>Šalinti</th> <th>Trikamienė, centrinis kamieno paviršius, kamienas pažėstas kempininių grybų</th> <td>71. <td>Kaukazinė ąslyva</td> <th><i>Prunus ceratifera</i></th> <th>13; 13; 17</th> <th>15; 15; 20</th> <th>2,04</th> <th>13,06</th> <th>1; 2; 2; 1</th> <th>5</th> <th>Šalinti</th> <th>Trikamienė, centrinis kamieno paviršius, kamienas pažėstas kempininių grybų</th> </td>	Kaukazinė ąslyva	<i>Prunus ceratifera</i>	8; 12; 14	10; 13; 16	1,68	8,8	2; 2; 2; 1	5	Šalinti	Trikamienė, centrinis kamieno paviršius, kamienas pažėstas kempininių grybų	71. <td>Kaukazinė ąslyva</td> <th><i>Prunus ceratifera</i></th> <th>13; 13; 17</th> <th>15; 15; 20</th> <th>2,04</th> <th>13,06</th> <th>1; 2; 2; 1</th> <th>5</th> <th>Šalinti</th> <th>Trikamienė, centrinis kamieno paviršius, kamienas pažėstas kempininių grybų</th>	Kaukazinė ąslyva	<i>Prunus ceratifera</i>	13; 13; 17	15; 15; 20	2,04	13,06	1; 2; 2; 1	5	Šalinti	Trikamienė, centrinis kamieno paviršius, kamienas pažėstas kempininių grybų																						
6	Paprastoji pušis	<i>Pinus sylvestris</i>	30; 28	52,00	3,60	40,69	2; 2; 2; 2	2	Stebėjimas, suntarinis genėjimas	Dvikamienė, yra sausų lakų	9	Paprastoji pušis	<i>Pinus sylvestris</i>	21,00	35,00	2,52	19,94	1; 1,5; 1; 1	2	Stebėjimas, suntarinis genėjimas	Yra sausų lakų	10	Paprastoji pušis	<i>Pinus sylvestris</i>	18; 22	33,00	2,64	21,88	1,5; 1,5; 1,5; 1,5	2	Stebėjimas, suntarinis genėjimas	Dvikamienė, yra sausų lakų	44. <td>Kaukazinė ąslyva</td> <th><i>Prunus ceratifera</i></th> <th>13; 15; 12</th> <th>15; 18; 15; 13</th> <th>1,80</th> <th>10,17</th> <th>1; 1; 1; 1</th> <th>5</th> <th>Šalinti</th> <th>Dvikamienė, centrinis kamieno paviršius, kamienas pažėstas kempininių grybų</th> <td>72. <td>Kaukazinė ąslyva</td> <th><i>Prunus ceratifera</i></th> <th>16; 14</th> <th>19; 16</th> <th>1,92</th> <th>11,57</th> <th>2; 2; 2; 1</th> <th>5</th> <th>Šalinti</th> <th>Dvikamienė, centrinis kamieno paviršius, kamienas pažėstas kempininių grybų</th> </td>	Kaukazinė ąslyva	<i>Prunus ceratifera</i>	13; 15; 12	15; 18; 15; 13	1,80	10,17	1; 1; 1; 1	5	Šalinti	Dvikamienė, centrinis kamieno paviršius, kamienas pažėstas kempininių grybų	72. <td>Kaukazinė ąslyva</td> <th><i>Prunus ceratifera</i></th> <th>16; 14</th> <th>19; 16</th> <th>1,92</th> <th>11,57</th> <th>2; 2; 2; 1</th> <th>5</th> <th>Šalinti</th> <th>Dvikamienė, centrinis kamieno paviršius, kamienas pažėstas kempininių grybų</th>	Kaukazinė ąslyva	<i>Prunus ceratifera</i>	16; 14	19; 16	1,92	11,57	2; 2; 2; 1	5	Šalinti	Dvikamienė, centrinis kamieno paviršius, kamienas pažėstas kempininių grybų																						
7	Paprastoji pušis	<i>Pinus sylvestris</i>	20; 18; 21; 22	42,00	2,64	21,88	1; 1; 1; 1	2	Stebėjimas, suntarinis genėjimas	Keturkamienė, yra sausų lakų džiūta	11	Paprastoji pušis	<i>Pinus sylvestris</i>	19,00	42,00	2,28	16,32	1; 1,5; 1,5; 1	2	Stebėjimas, suntarinis genėjimas	Yra sausų lakų	12	Paprastasis klevas	<i>Acer platanoides</i>	20; 25; 15; 17	56,00	3,00	28,26	3; 3; 3; 3	2	Stebėjimas	Medis medžiavęs	45. <td>Kaukazinė ąslyva</td> <th><i>Prunus ceratifera</i></th> <th>14; 16</th> <th>17; 19</th> <th>1,68</th> <th>8,86</th> <th>1; 1; 1; 1</th> <th>5</th> <th>Šalinti</th> <th>Dvikamienė, visškai išilgas, be ląjos, kamieno paviršius</th> <td>73. <td>Kaukazinė ąslyva</td> <th><i>Prunus ceratifera</i></th> <th>13; 14</th> <th>15; 17</th> <th>1,68</th> <th>8,86</th> <th>2; 2; 2; 1</th> <th>5</th> <th>Šalinti</th> <th>Dvikamienė, centrinis kamieno paviršius, kamienas pažėstas kempininių grybų</th> </td>	Kaukazinė ąslyva	<i>Prunus ceratifera</i>	14; 16	17; 19	1,68	8,86	1; 1; 1; 1	5	Šalinti	Dvikamienė, visškai išilgas, be ląjos, kamieno paviršius	73. <td>Kaukazinė ąslyva</td> <th><i>Prunus ceratifera</i></th> <th>13; 14</th> <th>15; 17</th> <th>1,68</th> <th>8,86</th> <th>2; 2; 2; 1</th> <th>5</th> <th>Šalinti</th> <th>Dvikamienė, centrinis kamieno paviršius, kamienas pažėstas kempininių grybų</th>	Kaukazinė ąslyva	<i>Prunus ceratifera</i>	13; 14	15; 17	1,68	8,86	2; 2; 2; 1	5	Šalinti	Dvikamienė, centrinis kamieno paviršius, kamienas pažėstas kempininių grybų																						
8	Paprastoji pušis	<i>Pinus sylvestris</i>	25,00	44,00	3,00	28,26	1,5; 1,5; 1,5; 1,5	2	Stebėjimas, suntarinis genėjimas	Yra sausų lakų	13	Dygotoji eglė	<i>Picea pungens</i>	34,00	45,00	4,08	52,26	3; 4; 4; 3	3	Stebėjimas, suntarinis genėjimas	Lajos defoliacija daugiau kaip 50%, ląja perspažiusi su salta augančios paprasčiausios eglės ląja, lakų apšabos apšabos dangos ir visų pusų	14	Paprastoji eglė	<i>Picea abies</i>	43,00	67,00	5,16	83,60	1,5; 1,5; 1,5; 1,5	3	Stebėjimas, suntarinis genėjimas	Lajos defoliacija daugiau kaip 50%, ląja perspažiusi su salta augančios paprasčiausios eglės ląja, lakų apšabos apšabos dangos ir visų pusų	46. <td>Kaukazinė ąslyva</td> <th><i>Prunus ceratifera</i></th> <th>13; 15; 12</th> <th>15; 18; 15; 13</th> <th>1,80</th> <th>10,17</th> <th>1; 1; 1; 1</th> <th>5</th> <th>Šalinti</th> <th>Dvikamienė, visškai išilgas, be ląjos, kamieno paviršius</th> <td>74. <td>Kaukazinė ąslyva</td> <th><i>Prunus ceratifera</i></th> <th>19,00</th> <th>27,00</th> <th>2,28</th> <th>16,32</th> <th>2; 2; 2; 1</th> <th>5</th> <th>Šalinti</th> <th>Centrinis kamieno paviršius, kamienas pažėstas kempininių grybų</th> </td>	Kaukazinė ąslyva	<i>Prunus ceratifera</i>	13; 15; 12	15; 18; 15; 13	1,80	10,17	1; 1; 1; 1	5	Šalinti	Dvikamienė, visškai išilgas, be ląjos, kamieno paviršius	74. <td>Kaukazinė ąslyva</td> <th><i>Prunus ceratifera</i></th> <th>19,00</th> <th>27,00</th> <th>2,28</th> <th>16,32</th> <th>2; 2; 2; 1</th> <th>5</th> <th>Šalinti</th> <th>Centrinis kamieno paviršius, kamienas pažėstas kempininių grybų</th>	Kaukazinė ąslyva	<i>Prunus ceratifera</i>	19,00	27,00	2,28	16,32	2; 2; 2; 1	5	Šalinti	Centrinis kamieno paviršius, kamienas pažėstas kempininių grybų																						
9	Paprastoji pušis	<i>Pinus sylvestris</i>	21,00	35,00	2,52	19,94	1; 1,5; 1; 1	2	Stebėjimas, suntarinis genėjimas	Yra sausų lakų	15	Tuja	<i>Thuja</i>	39,00	51,00	4,68	68,77	3; 2; 3; 3	2	Stebėjimas	Anga ląja pastato, lakų apšabos apšabos ryši pusėje	16	Tuja vakarinė	<i>Thuja occidentalis</i>	25; 14; 21; 10	48,00	3,00	28,20	2,5; 2,5; 2,5; 2,5	4	Medis blogos būklės, rekomenduojama šalinti	Medis blogos būklės, rekomenduojama šalinti	47. <td>Kaukazinė ąslyva</td> <th><i>Prunus ceratifera</i></th> <th>8; 7; 8</th> <th>10; 8; 11</th> <th>0,96</th> <th>2,89</th> <th>1; 1; 1; 1</th> <th>5</th> <th>Šalinti</th> <th>Centrinis kamieno paviršius, kamienas pažėstas kempininių grybų</th> <td>75. <td>Kaukazinė ąslyva</td> <th><i>Prunus ceratifera</i></th> <th>18,00</th> <th>24,00</th> <th>2,16</th> <th>14,64</th> <th>2; 2; 2; 1</th> <th>5</th> <th>Šalinti</th> <th>Dvikamienė, centrinis kamieno paviršius, kamienas pažėstas kempininių grybų</th> </td>	Kaukazinė ąslyva	<i>Prunus ceratifera</i>	8; 7; 8	10; 8; 11	0,96	2,89	1; 1; 1; 1	5	Šalinti	Centrinis kamieno paviršius, kamienas pažėstas kempininių grybų	75. <td>Kaukazinė ąslyva</td> <th><i>Prunus ceratifera</i></th> <th>18,00</th> <th>24,00</th> <th>2,16</th> <th>14,64</th> <th>2; 2; 2; 1</th> <th>5</th> <th>Šalinti</th> <th>Dvikamienė, centrinis kamieno paviršius, kamienas pažėstas kempininių grybų</th>	Kaukazinė ąslyva	<i>Prunus ceratifera</i>	18,00	24,00	2,16	14,64	2; 2; 2; 1	5	Šalinti	Dvikamienė, centrinis kamieno paviršius, kamienas pažėstas kempininių grybų																						
10	Paprastoji pušis	<i>Pinus sylvestris</i>	18; 22	33,00	2,64	21,88	1,5; 1,5; 1,5; 1,5	2	Stebėjimas, suntarinis genėjimas	Dvikamienė, yra sausų lakų	17	Tuja vakarinė	<i>Thuja occidentalis</i>	21; 11; 25	45,00	2,64	21,88	1,5; 1; 1,5; 1	2	Stebėjimas	Trikamienė, lakų išilgai į paviršių, išsitarinėje pusėje lakų apšabos apšabos kietosios dangos, anga ląja pastato	18	Tuja vakarinė	<i>Thuja occidentalis</i>	22; 34	47,00	3,60	40,69	2; 2; 2; 2	2	Stebėjimas, suntarinis genėjimas	Dvikamienė, lakų išilgai į paviršių, yra medžiavęs šakos, lakų apšabos apšabos dangos ir visų pusų	48. <td>Paprastasis klevas</td> <th><i>Acer platanoides</i></th> <th>9,00</th> <th>11,00</th> <th>1,08</th> <th>3,66</th> <th>1; 1; 1; 1</th> <th>4</th> <th>Medis blogos būklės, rekomenduojama šalinti</th> <th>Savaiminis, be ląjos</th> <td>76. <td>Kaukazinė ąslyva</td> <th><i>Prunus ceratifera</i></th> <th>14; 13</th> <th>17; 16</th> <th>1,68</th> <th>8,86</th> <th>2; 2; 2; 1</th> <th>5</th> <th>Šalinti</th> <th>Dvikamienė, centrinis kamieno paviršius, kamienas pažėstas kempininių grybų</th> </td>	Paprastasis klevas	<i>Acer platanoides</i>	9,00	11,00	1,08	3,66	1; 1; 1; 1	4	Medis blogos būklės, rekomenduojama šalinti	Savaiminis, be ląjos	76. <td>Kaukazinė ąslyva</td> <th><i>Prunus ceratifera</i></th> <th>14; 13</th> <th>17; 16</th> <th>1,68</th> <th>8,86</th> <th>2; 2; 2; 1</th> <th>5</th> <th>Šalinti</th> <th>Dvikamienė, centrinis kamieno paviršius, kamienas pažėstas kempininių grybų</th>	Kaukazinė ąslyva	<i>Prunus ceratifera</i>	14; 13	17; 16	1,68	8,86	2; 2; 2; 1	5	Šalinti	Dvikamienė, centrinis kamieno paviršius, kamienas pažėstas kempininių grybų																						
11	Paprastoji pušis	<i>Pinus sylvestris</i>	19,00	42,00	2,28	16,32	1; 1,5; 1,5; 1	2	Stebėjimas, suntarinis genėjimas	Yra sausų lakų	19	Kaukazinė ąslyva	<i>Prunus ceratifera</i>	3,00; 27,00	35,00	3,24	32,96	2; 1; 0; 2	5	Šalinti	Dvikamienė, centrinis kamieno paviršius, kamienas pažėstas kempininių grybų, paviršius	20	Paprastasis klevas	<i>Acer platanoides</i>	10,00	12,00	1,20	4,52	1; 1; 1; 1	3	Stebėjimas	Savaiminis, anga užšalęs, neišsivystiusi ląja	49. <td>Kaukazinė ąslyva</td> <th><i>Prunus ceratifera</i></th> <th>11; 12</th> <th>13; 14</th> <th>1,44</th> <th>6,5</th> <th>2; 2; 2; 1</th> <th>5</th> <th>Šalinti</th> <th>Dvikamienė, centrinis kamieno paviršius, kamienas pažėstas kempininių grybų</th> <td>77. <td>Kaukazinė ąslyva</td> <th><i>Prunus ceratifera</i></th> <th>10; 11; 11</th> <th>13; 14; 14</th> <th>1,32</th> <th>5,47</th> <th>2; 1; 1; 1</th> <th>5</th> <th>Šalinti</th> <th>Trikamienė, centrinis kamieno paviršius, kamienas pažėstas kempininių grybų</th> </td>	Kaukazinė ąslyva	<i>Prunus ceratifera</i>	11; 12	13; 14	1,44	6,5	2; 2; 2; 1	5	Šalinti	Dvikamienė, centrinis kamieno paviršius, kamienas pažėstas kempininių grybų	77. <td>Kaukazinė ąslyva</td> <th><i>Prunus ceratifera</i></th> <th>10; 11; 11</th> <th>13; 14; 14</th> <th>1,32</th> <th>5,47</th> <th>2; 1; 1; 1</th> <th>5</th> <th>Šalinti</th> <th>Trikamienė, centrinis kamieno paviršius, kamienas pažėstas kempininių grybų</th>	Kaukazinė ąslyva	<i>Prunus ceratifera</i>	10; 11; 11	13; 14; 14	1,32	5,47	2; 1; 1; 1	5	Šalinti	Trikamienė, centrinis kamieno paviršius, kamienas pažėstas kempininių grybų																						
12	Paprastasis klevas	<i>Acer platanoides</i>	20; 25; 15; 17	56,00	3,00	28,26	3; 3; 3; 3	2	Stebėjimas	Keturkamienė, mūšiškos šakos, tur vieno kamieno trūkį	21	Tuja vakarinė	<i>Thuja occidentalis</i>	25; 14; 21; 10	48,00	3,00	28,20	2,5; 2,5; 2,5; 2,5	4	Medis blogos būklės, rekomenduojama šalinti	Medis blogos būklės, rekomenduojama šalinti	22	Uosis	<i>Fraxinus</i>	12,00	14,00	1,44	6,5	1; 1; 1; 1	3	Stebėjimas	Savaiminis, užšalęs šalia augančių klevų, neišsivystiusi ląja	50. <td>Kaukazinė ąslyva</td> <th><i>Prunus ceratifera</i></th> <th>21; 18; 14; 22; 17</th> <th>24; 20; 16; 25; 20</th> <th>2,64</th> <th>21,88</th> <th>2; 2; 2; 1</th> <th>5</th> <th>Šalinti</th> <th>Penkiakamienė, centrinis kamieno paviršius, kamienas pažėstas kempininių grybų</th> <td>78. <td>Paprastasis lądosys</td> <th><i>Corylus avellana</i></th> <th>8; 8; 14; 16; 13</th> <th>10; 10; 17; 19; 15</th> <th>1,92</th> <th>11,57</th> <th>1; 1; 1; 1</th> <th>3</th> <td>Stebėjimas</td> <th>Penkiakamienė, savaiminis, užšalęs, su neišsivystusia ląja</th> </td>	Kaukazinė ąslyva	<i>Prunus ceratifera</i>	21; 18; 14; 22; 17	24; 20; 16; 25; 20	2,64	21,88	2; 2; 2; 1	5	Šalinti	Penkiakamienė, centrinis kamieno paviršius, kamienas pažėstas kempininių grybų	78. <td>Paprastasis lądosys</td> <th><i>Corylus avellana</i></th> <th>8; 8; 14; 16; 13</th> <th>10; 10; 17; 19; 15</th> <th>1,92</th> <th>11,57</th> <th>1; 1; 1; 1</th> <th>3</th> <td>Stebėjimas</td> <th>Penkiakamienė, savaiminis, užšalęs, su neišsivystusia ląja</th>	Paprastasis lądosys	<i>Corylus avellana</i>	8; 8; 14; 16; 13	10; 10; 17; 19; 15	1,92	11,57	1; 1; 1; 1	3	Stebėjimas	Penkiakamienė, savaiminis, užšalęs, su neišsivystusia ląja																						
13	Dygotoji eglė	<i>Picea pungens</i>	34,00	45,00	4,08	52,26	3; 4; 4; 3	3	Stebėjimas, suntarinis genėjimas	Lajos defoliacija daugiau kaip 50%, ląja perspažiusi su salta augančios paprasčiausios eglės ląja, lakų apšabos apšabos dangos ir visų pusų	23	Kaukazinė ąslyva	<i>Prunus ceratifera</i>	13,00; 19,00	25,00	1,92	11,57	1; 1; 1; 1	5	Šalinti	Dvikamienė, centrinis kamieno paviršius,																																																							

PASTATŲ AUKŠČIO SKAIČIAVIMAS:			
Pavadinimas	Rodiklis	Pavadinimas	Rodiklis
<b>Pastatas nr.1</b>		<b>Tūris D</b>	
Projektuojama žemės vidurio altitudė, prie pastato: 126.50 + 127.25 + 127.25 / 3	127.00 m	Projektuojama žemės vidurio altitudė, prie tūrio: 127.75 + 127.75 + 127.75 + 127.75 / 4	127.75 m
Aukščiausio taško absoliutinė altitudė	138.45 m	Aukščiausio taško absoliutinė altitudė	139.75 m
<b>Pastato aukštis: 138.45 - 127.00</b>	<b>11.45 m</b>	<b>Tūrio aukštis: 139.75 - 127.75</b>	<b>12.00 m</b>
<b>Pastatas nr.2</b>		<b>Pastatas nr.5.2:</b>	
Projektuojama žemės vidurio altitudė, prie pastato: 126.50 + 126.75 + 127.10 / 3	126.75 m	<b>Tūris A</b>	
Aukščiausio taško absoliutinė altitudė	137.75 m	Projektuojama žemės vidurio altitudė, prie tūrio: 128.55 + 128.55 + 128.55 + 128.55 / 4	128.55 m
<b>Pastato aukštis: 137.75 - 126.75</b>	<b>11.00 m</b>	Aukščiausio taško absoliutinė altitudė	140.30 m
<b>Pastatas nr.3</b>		<b>Tūris B</b>	
Projektuojama žemės vidurio altitudė, prie pastato: 126.15 + 126.30 + 126.50 + 126.50 / 4	126.35 m	Projektuojama žemės vidurio altitudė, prie tūrio: 129.05 + 129.05 + 129.05 + 129.05 / 4	129.05 m
Aukščiausio taško absoliutinė altitudė	136.30 m	Aukščiausio taško absoliutinė altitudė	139.80 m
<b>Pastato aukštis: 136.30 - 126.35</b>	<b>9.95 m</b>	<b>Tūrio aukštis: 139.80 - 129.05</b>	<b>10.75 m</b>
<b>Pastatas nr.4</b>		<b>Tūris C</b>	
Projektuojama žemės vidurio altitudė, prie pastato: 126.50 + 126.50 + 126.50 + 126.50 / 4	126.50 m	Projektuojama žemės vidurio altitudė, prie tūrio: 129.55 + 129.55 + 129.55 + 129.55 / 4	129.55 m
Aukščiausio taško absoliutinė altitudė	138.50 m	Aukščiausio taško absoliutinė altitudė	140.30 m
<b>Pastato aukštis: 138.50 - 126.50</b>	<b>12.00 m</b>	<b>Tūrio aukštis: 140.30 - 129.55</b>	<b>10.75 m</b>
<b>Pastatas nr.5.1:</b>		<b>Tūris D</b>	
<b>Tūris A</b>		Projektuojama žemės vidurio altitudė, prie tūrio: 125.15 + 125.15 + 125.15 + 125.15 / 4	125.15 m
Projektuojama žemės vidurio altitudė, prie tūrio: 125.15 + 125.15 + 125.15 + 125.15 / 4	125.15 m	Aukščiausio taško absoliutinė altitudė	137.15 m
Aukščiausio taško absoliutinė altitudė	137.15 m	<b>Tūrio aukštis: 137.15 - 125.15</b>	<b>12.00 m</b>
<b>Tūris B</b>		<b>Tūris B</b>	
Projektuojama žemės vidurio altitudė, prie tūrio: 126.55 + 126.55 + 126.55 + 126.55 / 4	126.55 m	Projektuojama žemės vidurio altitudė, prie tūrio: 129.05 + 129.05 + 129.05 + 129.05 / 4	129.05 m
Aukščiausio taško absoliutinė altitudė	138.55 m	Aukščiausio taško absoliutinė altitudė	139.80 m
<b>Tūrio aukštis: 138.55 - 126.55</b>	<b>12.00 m</b>	<b>Tūrio aukštis: 139.80 - 129.05</b>	<b>10.75 m</b>
<b>Tūris C</b>		<b>Tūris E</b>	
Projektuojama žemės vidurio altitudė, prie tūrio: 127.15 + 127.15 + 127.15 + 127.15 / 4	127.15 m	Projektuojama žemės vidurio altitudė, prie tūrio: 128.55 + 128.55 + 128.55 + 128.55 / 4	128.55 m
Aukščiausio taško absoliutinė altitudė	139.15 m	Aukščiausio taško absoliutinė altitudė	139.30 m
<b>Tūrio aukštis: 139.15 - 127.15</b>	<b>12.00 m</b>	<b>Tūrio aukštis: 139.30 - 128.55</b>	<b>10.75 m</b>

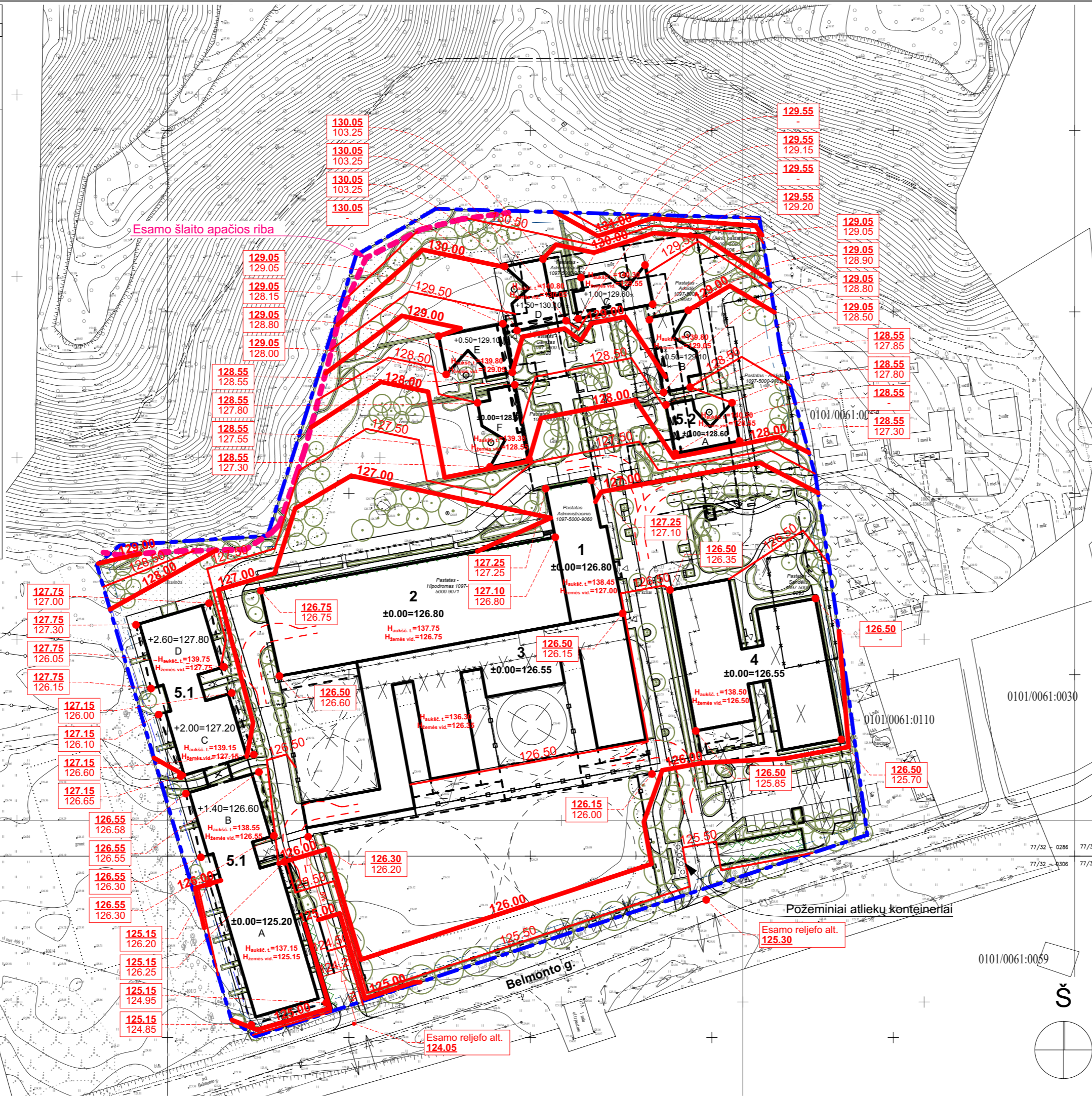

SUTARTINIAI ŽYMĖJIMAI:	
Žymėjimas	Reikšmė
	Sklypo riba
	Sklypo užstatymo zonos riba
	Esamo šlaito apačia
	Griaunami pastatai
	Projektuojamas pastatas
	Projektuojama atraminė sienutė
	Projektuojama stoginė / balkonai
	Griaunamos dangos
	Projektuojamų dangų ribos
	Projektuojama tvora
	Projektuojamas laikinas lauko denginys
	Projektuojamas įėjimas į pastatą
	Projektuojamas įvažiavimas į sklypą
	Projektuojama horizontalė kas 1.00m
	Projektuojama horizontalė kas 0.50m
	Projektuojama reljefo altitudė
	Esama reljefo altitudė

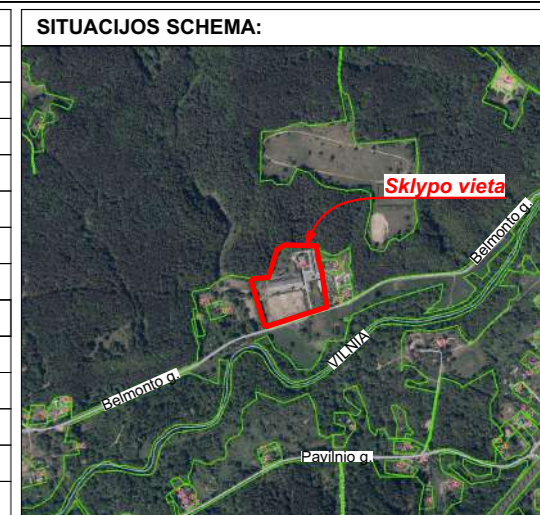

SKLYPO RODIKLIAI:	
Rodiklis	Reikšmė
Adresas	Belmonto g. 34B, Vilnius
Sklypo plotas	33017 m <sup>2</sup>
Užstatymo tankis	30%
Užstatymo intensyvumas	43%
Apželdintas plotas:	
Rekreacinės teritorijos	9050 m <sup>2</sup> (58%)
Visuomeninės paskirties teritorijos	2800 m <sup>2</sup> (16%)

**PASTABOS:**

- Koordinacių sistema: LKS-94;
- Aukščių sistema: LAS07;
- Statybos darbai už sklypo ribų, Belmonto g. ribose atliekami laikantis STR 1.06.01:2016 „Statybos darbai. Statinio statybos priežiūra“ keliamų reikalavimų. Kelio bortų altitudės turi būti tikslinamos ir derinamos su architektu vietoje, projekto vykdymo priežiūros metu;

PROJEKTUOJAMŲ PASTATŲ SĄRAŠAS:				
NR.	PAVADINIMAS	PASKIRTIS	STATYBOS RŪŠIS	REKONSTR. PASTATAS
1.	Administracinis pastatas	Administracinės paskirties pastatai [7.2]	Statinio rekonstravimas [7.2]	Pastatas - Administracinis 1097-5000-9060
2.	Hipodromas	Kitos paskirties pastatai [7.22]	Statinio rekonstravimas [7.2]	Pastatas - Hipodromas 1097-5000-9071
3.	Arklidės	Kitos (fermų) paskirties pastatai [7.18]	Naujo statinio statyba [7.1]	
4.	Gydymo paskirties pastatas (sveikatingumo centras)	Gydymo paskirties pastatai [7.12]	Naujo statinio statyba [7.1]	
5.	Poilsio paskirties pastatų kompleksas:			
5.1	Poilsio paskirties pastatas	Poilsio paskirties pastatai [7.13]	Naujo statinio statyba [7.1]	
5.2	Poilsio paskirties pastatas	Poilsio paskirties pastatai [7.13]	Statinio rekonstravimas [7.2]	Pastatas - Sandėlis 1097-5000-9017 Pastatas - Garažas 1097-5000-9028 Pastatas - Administracinis 1097-5000-9039 Pastatas - Arklidė 1097-5000-9042

Stambaus mastelio topografinių planų derinimo viešojoje elektroninėje paslaugoje (TIIS) topografinio plano - plinio turinio teritorijai suteiktas prašymo numeris ir suderinimo data.

SV2 SVS IDEA surveying & solutions	UAB SVS IDEA Įmonės kodas: 302956893 El. paštas: info@svsidea.lt Tel. Nr. +370 618 86622 www.svsidea.lt			
pareigos	vardas ir pavardė	kvalifikacijos pažymėjimo Nr.	parašas	data
Geodzininkas				2023-09-07
Matlininko asistentė				2023-09-07
<b>TOPOGRAFINIS PLANAS - PILNAS TURINYS M1:500</b>				
Belmonto g. 34B, Vilnius				
OBJEKTAS	Lapų skaičius	Lapo Nr.	Koordinacių sistema - LKS-94	Aukščių sistema - LAS07
	1	1		
Pagrindinis objektų padėties tikslumas		planinės padėties: 8 cm	aukščių padėties: 8 cm	

KVAL. DOK. NR.	PROJEKTUOTOJAS UAB „Projektavimas“ (303738851) Linkmenų g. 5, LT-09300 Vilnius +37067637738	STATINIO PROJEKTO PAVADINIMAS <b>ADMINISTRACINIS PASTATAS HIPODROMAS IR POILSIO PASKIRTIES PASTATAS BELMONTO G. 34B, VILNIAUS M. REKONSTRAVIMO PROJEKTAS. GYDymo PASKIRTIES PASTATAS (SVEIKATINGUMO CENTRAS), ARKLIDĖS IR POILSIO PASKIRTIES PASTATAS BELMONTO G. 34B, VILNIAUS M. STATYBOS PROJEKTAS.</b>
A1213	PV JOANA JANULEVIČIENĖ	STATINIO NR. IR PAVADINIMAS 00 SKLYPO PLANO SPRENDINIAI
KVAL. DOK. NR.	PROJEKTO DALIES RENGĖJAS MB „Sprik“ (303053107) Aguonų g. 7-18, LT-03213 Vilnius +37061205051, info@sprik.lt	DOKUMENTO PAVADINIMAS PROJEKTINIAI PASIŪLYMAI 2023-11-20 LAIDA 0
A2220 7072	PDV MANTAS OLSAUSKAS ARCH. DONATAS CESIULIS	DOKUMENTO ŽYMUO 151-PP-B.3 LAPAS LAPŲ 1 1
KALBOS TRUMPINYS	STATYTOJAS / UŽSAKOVAS UAB „Saulės agrą“ (304049282)	

**SUTARTINIAI INŽINERINIŲ TINKLŲ ŽYMĖJIMAI:**

Žymėjimas	Reikšmė
	Proj. vandentiekio tinklai
	Proj. buitinių nuotekų šalinimo tinklai
	Proj. slėginiai buitinių nuotekų šalinimo tinklai
	Proj. paviršinių nuotekų šalinimo tinklai
	Proj. buitinių nuotekų siurblinė
	Proj. vandens gręžinys

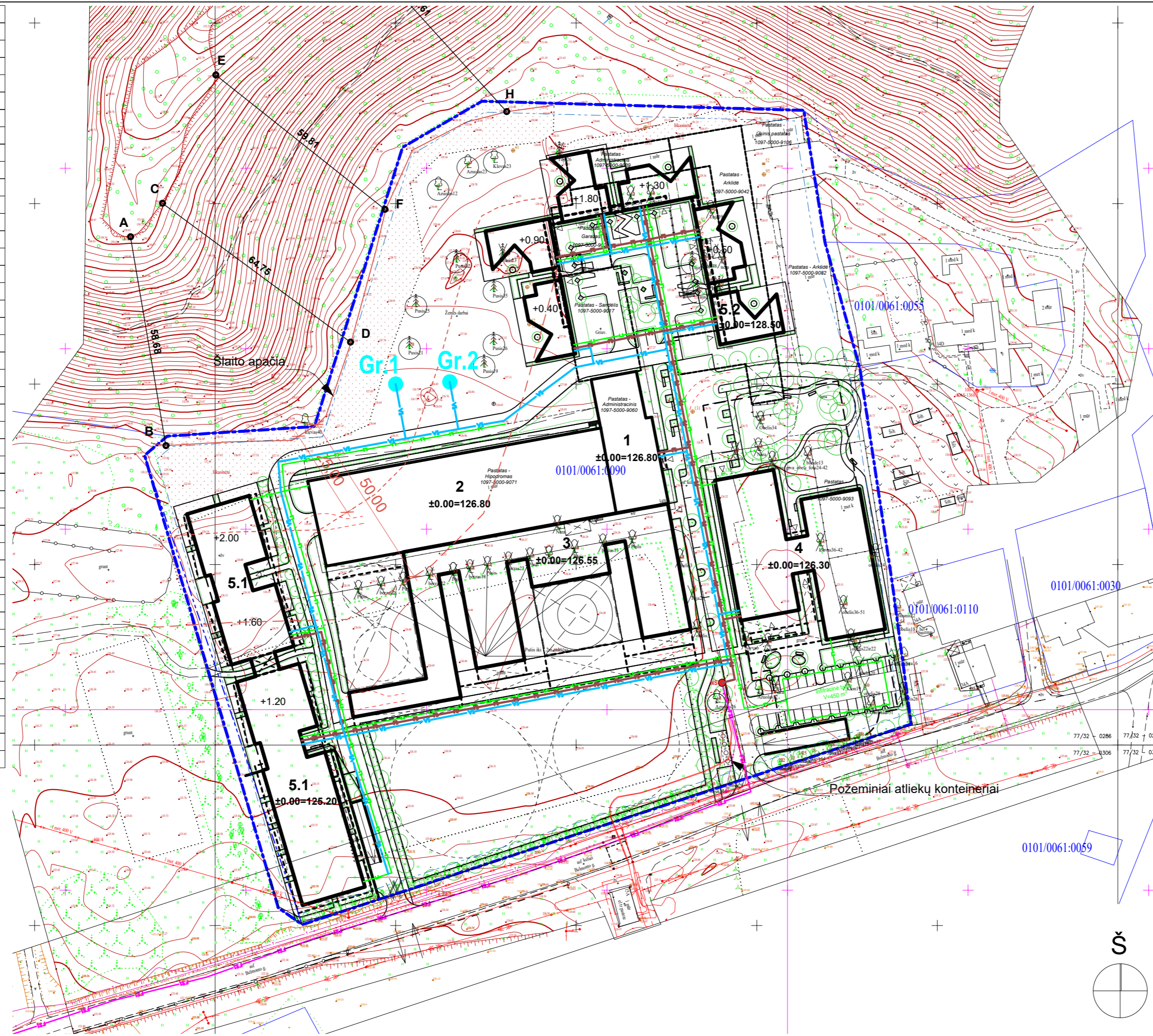

**SUTARTINIAI ŽYMĖJIMAI:**

Žymėjimas	Reikšmė
	Sklypo riba
	Sklypo užstatymo zonos riba
	Esamo šlaito apačia
	25m atstumas nuo šlaito apačios
	50m atstumas nuo šlaito apačios
	Griaunami pastatai
	Projektuojamas pastatas
	Projektuojama atraminė sienutė
	Projektuojama stoginė / balkonas
	Griaunamos dangos
	Projektuojamų dangų ribos
	Projektuojama tvora
	Projektuojamas laikinas lauko denginys
	Projektuojamas įėjimas į pastatą
	Projektuojamas įvažiavimas į sklypą
	Projektuojami krūmų masyvai
	Projektuojami vijokliai
	Kertami medžiai
	Esami medžiai
	Projektuojami suoliukai

**SITUACIJOS SCHEMA:**

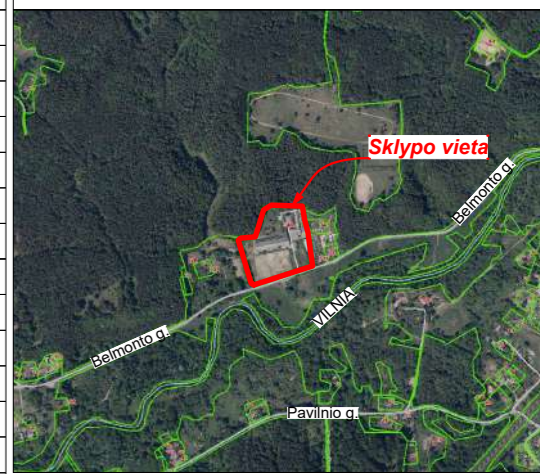

**SKLYPO RODIKLIAI:**

Rodiklis	Reikšmė
Adresas	Belmonto g. 34B, Vilnius
Sklypo plotas	33017 m <sup>2</sup>
Užstatymo tankis	30%
Užstatymo intensyvumas	43%
Apželdintas plotas:	
Rekreacinės teritorijos	9050 m <sup>2</sup> (58%)
Visuomeninės paskirties teritorijos	2800 m <sup>2</sup> (16%)

**PASTABOS:**

- Koordinacių sistema: LKS-94;  
 - Aukščių sistema: LAS07;  
 - Statybos darbai už sklypo ribų, Belmonto g. ribose atliekami laikantis STR 1.06.01:2016 „Statybos darbai. Statinio statybos priežiūra“ keliamų reikalavimų. Kelio bortų altitudės turi būti tikslinamos ir derinamos su architektu vietoje, projekto vykdymo priežiūros metu;

**PROJEKTUOJAMŲ PASTATŲ SĄRAŠAS:**

NR.	PAVADINIMAS	PASKIRTIS	STATYBOS RŪŠIS	REKONSTR. PASTATAS
1.	Administracinis pastatas	Administracinės paskirties pastatai [7.2]	Statinio rekonstravimas [7.2]	Pastatas - Administracinis 1097-5000-9060
2.	Hipodromas	Kitos paskirties pastatai [7.22]	Statinio rekonstravimas [7.2]	Pastatas - Hipodromas 1097-5000-9071
3.	Arklidės	Kitos (fermų) paskirties pastatai [7.18]	Naujo statinio statyba [7.1]	
4.	Gydymo paskirties pastatas (sveikatingumo centras)	Gydymo paskirties pastatai [7.12]	Naujo statinio statyba [7.1]	
5.	Poilsio paskirties pastatų kompleksas:			
5.1	Poilsio paskirties pastatas	Poilsio paskirties pastatai [7.13]	Naujo statinio statyba [7.1]	
5.2	Poilsio paskirties pastatas	Poilsio paskirties pastatai [7.13]	Statinio rekonstravimas [7.2]	Pastatas - Sandėlis 1097-5000-9017 Pastatas - Garažas 1097-5000-9028 Pastatas - Administracinis 1097-5000-9039 Pastatas - Arklidė 1097-5000-9042

KVAL. DOK. NR.	PROJEKTUOTOJAS UAB „Projektavimas“ (303738851) Linkmenų g. 5, LT-09300 Vilnius +37067637738		STATINIO PROJEKTO PAVADINIMAS <b>ADMINISTRACINIS PASTATAS, HIPODROMAS IR POILSIO PASKIRTIES PASTATAS. BELMONTO G. 34B, VILNIAUS M. REKONSTRavimo PROJEKTAS. GYDymo PASKIRTIES PASTATAS (SVEIKATINGUMO CENTRAS), ARKLIDĖS IR POILSIO PASKIRTIES PASTATAS. BELMONTO G. 34B, VILNIAUS M. STATYBOS PROJEKTAS.</b>
	A1213	PV	
KVAL. DOK. NR.	PROJEKTO DALIES RENGĖJAS <b>Andrej Beliauskij</b> individualios veiklos vykdymo pažyma Nr. [redacted]		STATINIO NR. IR PAVADINIMAS 00
	31673	PDV	ANDREJ BELIAUSKIJ
KALBOS TRUMPINYS	STATYTOJAS / UŽSAKOVAS UAB „Saulės agra“ (304049282)		DOKUMENTO PAVADINIMAS PROJEKTINIAI PASIŪLYMAI <b>Sklypo tinklų plano eskizas M1:1000</b>
	LT		
			DOKUMENTO ŽYMUO 151-PP-B.4
			LAPAS LAPŲ 1 6









**SUTARTINIAI INŽINERINIŲ TINKLŲ ŽYMĖJIMAI:**

Žymėjimas	Reikšmė
	Proj. vandentiekio tinklai
	Proj. buitinių nuotekų šalinimo tinklai
	Proj. slėginiai buitinių nuotekų šalinimo tinklai
	Proj. paviršinių nuotekų šalinimo tinklai
	Proj. buitinių nuotekų siurblinė
	Proj. vandens gręžinys

**SUTARTINIAI ŽYMĖJIMAI:**

Žymėjimas	Reikšmė
	Sklypo riba
	Sklypo užstatymo zonos riba
	Esamo šlaito apačia
	25m atstumas nuo šlaito apačios
	50m atstumas nuo šlaito apačios
	Griaunami pastatai
	Projektuojamas pastatas
	Projektuojama atraminė sienutė
	Projektuojama stoginė / balkonas
	Griaunamos dangos
	Projektuojamų dangų ribos
	Projektuojama tvora
	Projektuojamas laikinas lauko denginys
	Projektuojamas įėjimas į pastatą
	Projektuojamas įvažiavimas į sklypą
	Projektuojami krūmų masyvai
	Projektuojami vijokliai
	Kertami medžiai
	Esami medžiai
	Projektuojami medžiai
	Projektuojami suoliukai

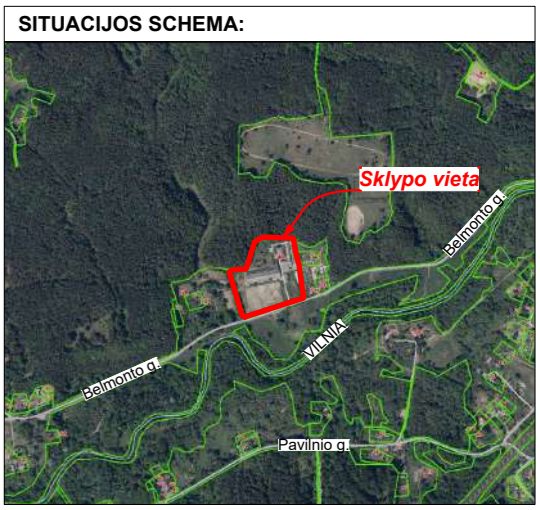

**SKLYPO RODIKLIAI:**

Rodiklis	Reikšmė
Adresas	Belmonto g. 34B, Vilnius
Sklypo plotas	33017 m <sup>2</sup>
Užstatymo tankis	30%
Užstatymo intensyvumas	43%
<b>Apželdintas plotas:</b>	
Rekreacinės teritorijos	9050 m <sup>2</sup> (58%)
Visuomeninės paskirties teritorijos	2800 m <sup>2</sup> (16%)

**PASTABOS:**

- Koordinačių sistema: LKS-94;
- Aukščių sistema: LAS07;
- Statybos darbai už sklypo ribų, Belmonto g. ribose atliekami laikantis STR 1.06.01:2016 „Statybos darbai. Statinio statybos priežiūra“ keliamų reikalavimų. Kelio bortų altitudės turi būti tikslinamos ir derinamos su architektu vietoje, projekto vykdymo priežiūros metu;

**PROJEKTUOJAMŲ PASTATŲ SĄRAŠAS:**

NR.	PAVADINIMAS	PASKIRTIS	STATYBOS RŪŠIS	REKONSTR. PASTATAS
1.	Administracinis pastatas	Administracinės paskirties pastatai [7.2]	Statinio rekonstravimas [7.2]	Pastatas - Administracinis 1097-5000-9060
2.	Hipodromas	Kitos paskirties pastatai [7.22]	Statinio rekonstravimas [7.2]	Pastatas - Hipodromas 1097-5000-9071
3.	Arklidės	Kitos (fermų) paskirties pastatai [7.18]	Naujo statinio statyba [7.1]	
4.	Gydymo paskirties pastatas (sveikatingumo centras)	Gydymo paskirties pastatai [7.12]	Naujo statinio statyba [7.1]	
5.	Poilsio paskirties pastatų kompleksas:			
5.1	Poilsio paskirties pastatas	Poilsio paskirties pastatai [7.13]	Naujo statinio statyba [7.1]	
5.2	Poilsio paskirties pastatas	Poilsio paskirties pastatai [7.13]	Statinio rekonstravimas [7.2]	Pastatas - Sandėlis 1097-5000-9017 Pastatas - Garažas 1097-5000-9028 Pastatas - Administracinis 1097-5000-9039 Pastatas - Arklidė 1097-5000-9042

KVAL. DOK. NR.	PROJEKTUOTOJAS UAB „Projektavimas“ (303738851) Linkmenų g. 5, LT-09300 Vilnius +37067637738		STATINIO PROJEKTO PAVADINIMAS <b>ADMINISTRACINIS PASTATAS, HIPODROMAS IR POILSIO PASKIRTIES PASTATAS. BELMONTO G. 34B, VILNIAUS M. REKONSTRavimo PROJEKTAS. GYDymo PASKIRTIES PASTATAS (SVEIKATINGUMO CENTRAS), ARKLIDĖS IR POILSIO PASKIRTIES PASTATAS. BELMONTO G. 34B, VILNIAUS M. STATYBOS PROJEKTAS.</b>	
	A1213	PV JOANA JANULEVIČIENĖ		
KVAL. DOK. NR.	PROJEKTO DALIES RENGĖJAS <b>Andrej Beliauskij</b> <i>individualios veiklos vykdymo pažyma Nr. [redacted]</i>		STATINIO NR. IR PAVADINIMAS 00	
	31673	PDV ANDREJ BELIAUSKIJ	SKLYPO PLANO SPRENDINIAI	
KALBOS TRUMPINYS	STATYTOJAS / UŽSAKOVAS UAB „Saulės agra“ (304049282)		DOKUMENTO PAVADINIMAS PROJEKTINIAI PASIŪLYMAI	LAIDA
	LT		Sklypo tinklų plano eskizas M1:1000	0
			DOKUMENTO ŽYMUO 151-PP-B.4	LAPAS LAPŲ 5 6

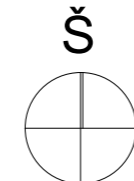



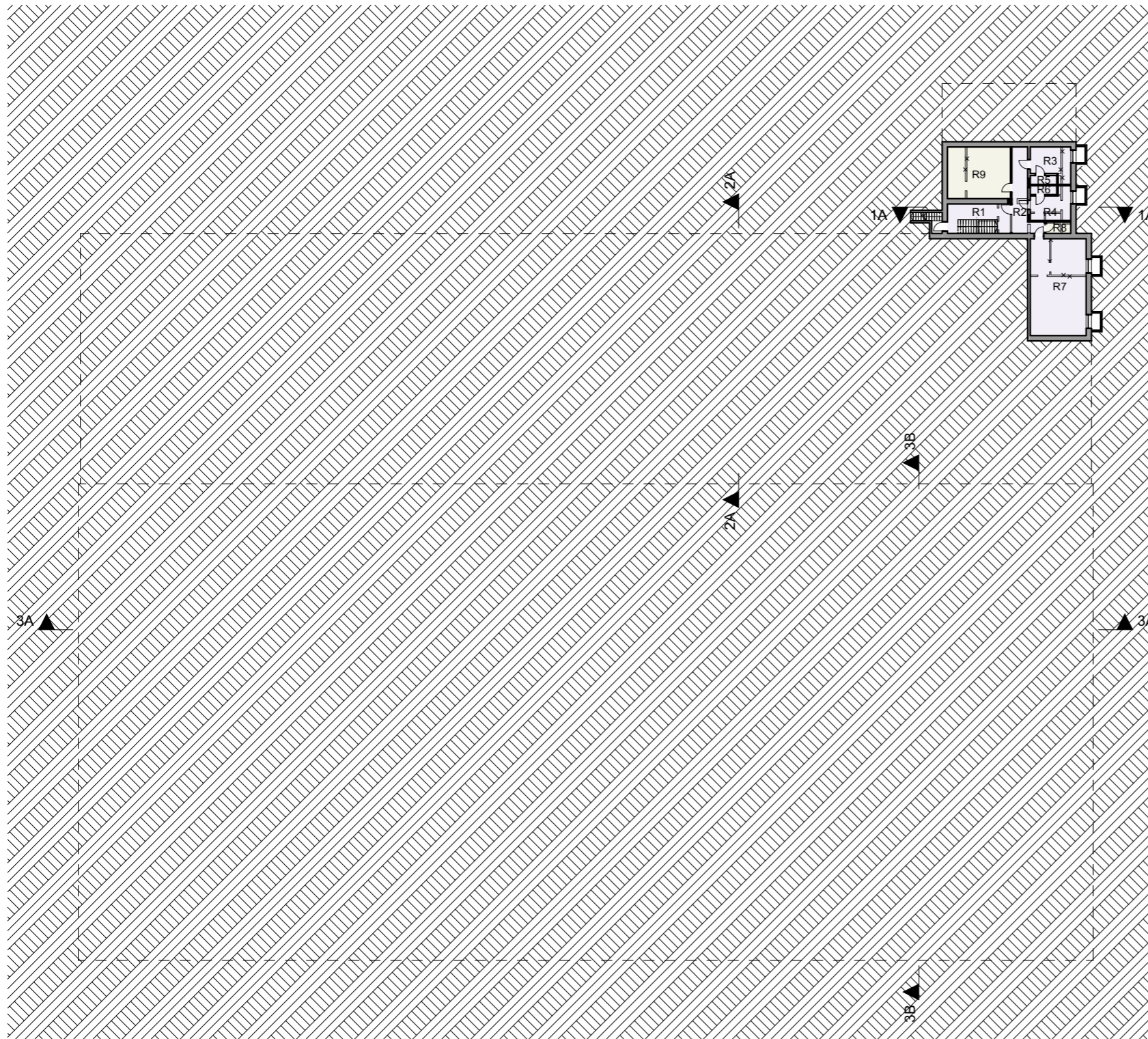

**ADMINISTRACINIO PASTATO[1] PATALPŲ EKSPLIKACIJA:**

Pat. nr.	Pavadinimas	Plotas (kv.m.)
R 1	Laiptinė	16.48
R 2	Holas	14.04
R 3	Persirengimo patalpa vyrų	10.88
R 4	Persirengimo patalpa moterų	10.11
R 5	Dušai vyrų	2.10
R 6	Dušai moterų	2.10
R 7	Poilsio patalpa	51.54
R 8	Pagalbinė patalpa	2.62
R 9	Pagalbinė patalpa	34.99
		<b>144.86 m<sup>2</sup></b>

Pat. nr.	Pavadinimas	Plotas (kv.m.)
1.1"	Holas	41.12
1.2"	Klubo patalpa	92.92
1.3"	Maisto ruošimo patalpa	17.05
1.4"	Administracija	49.45
1.5"	Koridorius	15.70
1.6"	Tualetai moterų	18.57
1.7"	Tualetai vyrų	18.57
1.8"	Holas	24.40
1.9"	Valytojo patalpa	3.61
1.10"	Persirengimo patalpa moterų	37.24
1.11"	Persirengimo patalpa vyrų	29.72
1.12"	Dušai moterų	22.31
1.13"	Dušai vyrų	22.82
		<b>393.48 m<sup>2</sup></b>

Pat. nr.	Pavadinimas	Plotas (kv.m.)
2.1"	Holas	27.46
2.2"	Koridorius	8.95
2.3"	Valytojo patalpa	1.42
2.4"	Tualetai moterų	4.10
2.5"	Tualetai vyrų	4.10
2.6"	Konferencijų salė	269.03
2.7"	Konferencijų salė	101.69
		<b>416.75 m<sup>2</sup></b>

Pat. nr.	Pavadinimas	Plotas (kv.m.)
3.1"	Holas	27.84
3.2"	Valytojo patalpa	1.42
3.3"	Konferencijų salė	110.08
3.3"	Tualetai moterų	4.76
3.4"	Konferencijų salė	254.69
3.4"	Tualetai vyrų	4.76
		<b>403.55 m<sup>2</sup></b>

**VISO: 1 358.64 m<sup>2</sup>**

**HIPODROMO [2] PATALPŲ EKSPLIKACIJA:**

Pat. nr.	Pavadinimas	Plotas (kv.m.)
1 a		
1.1"	Koridorius	30.07
1.2"	Hipodromas	1 887.42
1.3"	Pagalbinė patalpa	59.41
1.4"	Pagalbinė patalpa	59.41
1.5"	Tribūnos	35.27
1.6"	Tribūnos	35.27
		<b>2 106.85 m<sup>2</sup></b>

Pat. nr.	Pavadinimas	Plotas (kv.m.)
2 a		
2.1"	VIP ložė ir teisėjai	124.50
		<b>124.50 m<sup>2</sup></b>

**VISO: 2 231.35 m<sup>2</sup>**

**ARKLIDŽIŲ [3] PATALPŲ EKSPLIKACIJA:**

Pat. nr.	Pavadinimas	Plotas (kv.m.)
1 a		
1'	Holas	415.18
2'	Gardai	361.48
3'	Gardai	164.92
4'	Gardai	362.83
5'	Gardai	234.26
6'	Sandėlis	208.39
7'	Pašarų patalpa	15.20
8'	Balninė ir inventoriaus patalpa	22.42
9'	Gydykla	15.20
10'	Skalbykla	11.89
11'	Valytojo patalpa	2.63
12'	Dušai ir soliariumai	58.00
13'	Balninė ir inventoriaus patalpa	22.80
14'	Kalvė	14.82
		<b>VISO: 1 910.02 m<sup>2</sup></b>

**ŽYMĖJIMŲ EKSPLIKACIJA**

- Esama siena, pertvara
- Griauinama siena, pertvara
- Nauja siena, pertvara

NR.	PAVADINIMAS
1.	Administracinis pastatas
2.	Hipodromas
3.	Arklidės
4.	Gydymo paskirties pastatas (sveikatingumo centras)
5.	Poilsio paskirties pastatų kompleksas:
5.1	Poilsio paskirties pastatas
5.2	Poilsio paskirties pastatas

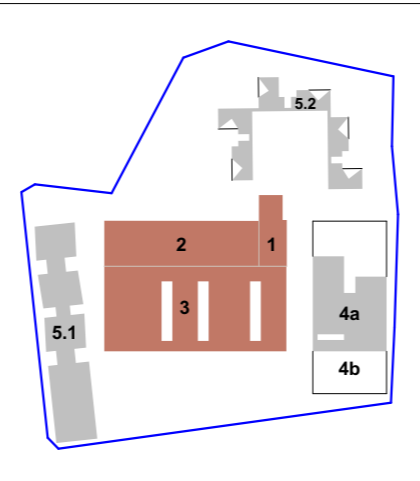

Pastatų schema

KVAL. DOK. NR.	PROJEKTUOTOJAS UAB „Projektavimas“ (303738851) Linkmenų g. 5, LT-09300 Vilnius +37067637738		STATINIO PROJEKTO PAVADINIMAS <b>ADMINISTRACINIS PASTATAS HIPODROMAS IR POILSIO PASKIRTIES PASTATAS BELMONTO G. 34B, VILNIAUS M. REKONSTRAVIMO PROJEKTAS. GYDymo PASKIRTIES PASTATAS (SVEIKATINGUMO CENTRAS), ARKLIDĖS IR POILSIO PASKIRTIES PASTATAS BELMONTO G. 34B, VILNIAUS M. STATYBOS PROJEKTAS.</b>	
	A1213	PV		JOANA JANULEVIČIENĖ
KVAL. DOK. NR.	PROJEKTO DALIES RENGĖJAS MB „Sprik“ (303053107) Aguonų g. 7-18, LT-03213 Vilnius +37061205051, info@sprik.lt		STATINIO NR. IR PAVADINIMAS <b>1; 2; 3</b> ADMINISTRACINIS PASTATAS HIPODROMAS; ARKLIDĖS	
	A2220	PDV		MANTAS OLŠAUSKAS
7072	ARCH.	DONATAS CESIULIS	DOKUMENTO PAVADINIMAS PROJEKTINIAI PASIŪLYMAI <b>Rūšio a. planas M1:500</b>	
KALBOS TRUMPINYS	STATYTOJAS / UŽSAKOVAS UAB „Saulės agrą“ (304049282)		DOKUMENTO ŽYMUO 151-PP-B.5	
	LT			
			LAPAS	LAPŲ
			1	1

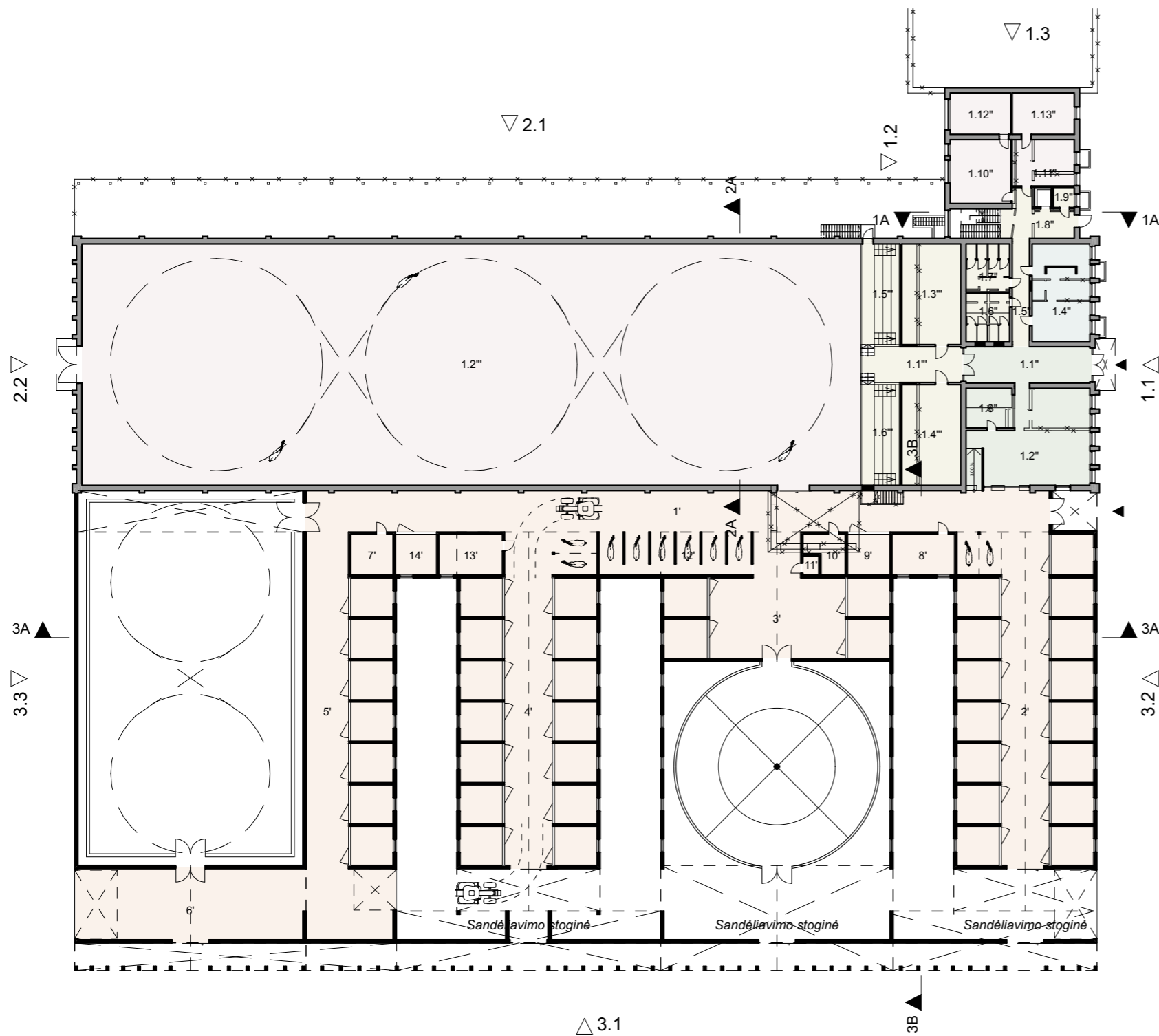

### ADMINISTRACINIO PASTATO [1] PATALPŲ EKSPLIKACIJA:

Pat. nr.	Pavadinimas	Plotas (kv.m.)
<b>R a</b>		
R1	Laiptinė	16.48
R2	Holas	14.04
R3	Persirengimo patalpa vyrų	10.88
R4	Persirengimo patalpa moterų	10.11
R5	Dušai vyrų	2.10
R6	Dušai moterų	2.10
R7	Poilsio patalpa	51.54
R8	Pagalbinė patalpa	2.62
R9	Pagalbinė patalpa	34.99
		<b>144.86 m<sup>2</sup></b>
<b>1 a</b>		
1.1"	Holas	41.12
1.2"	Klubo patalpa	92.92
1.3"	Maisto ruošimo patalpa	17.05
1.4"	Administracija	49.45
1.5"	Koridorius	15.70
1.6"	Tualetai moterų	18.57
1.7"	Tualetai vyrų	18.57
1.8"	Holas	24.40
1.9"	Valytojo patalpa	3.61
1.10"	Persirengimo patalpa moterų	37.24
1.11"	Persirengimo patalpa vyrų	29.72
1.12"	Dušai moterų	22.31
1.13"	Dušai vyrų	22.82
		<b>393.48 m<sup>2</sup></b>
<b>2 a</b>		
2.1"	Holas	27.46
2.2"	Koridorius	8.95
2.3"	Valytojo patalpa	1.42
2.4"	Tualetai moterų	4.10
2.5"	Tualetai vyrų	4.10
2.6"	Konferencijų salė	269.03
2.7"	Konferencijų salė	101.69
		<b>416.75 m<sup>2</sup></b>
<b>3 a</b>		
3.1"	Holas	27.84
3.2"	Valytojo patalpa	1.42
3.3"	Konferencijų salė	110.08
3.3"	Tualetai moterų	4.76
3.4"	Konferencijų salė	254.69
3.4"	Tualetai vyrų	4.76
		<b>403.55 m<sup>2</sup></b>
		<b>VISO: 1 358.64 m<sup>2</sup></b>

### HIPODROMO [2] PATALPŲ EKSPLIKACIJA:

Pat. nr.	Pavadinimas	Plotas (kv.m.)
<b>1 a</b>		
1.1"	Koridorius	30.07
1.2"	Hipodromas	1 887.42
1.3"	Pagalbinė patalpa	59.41
1.4"	Pagalbinė patalpa	59.41
1.5"	Tribūnos	35.27
1.6"	Tribūnos	35.27
		<b>2 106.85 m<sup>2</sup></b>
<b>2 a</b>		
2.1"	VIP ložė ir teisėjai	124.50
		<b>124.50 m<sup>2</sup></b>
		<b>VISO: 2 231.35 m<sup>2</sup></b>

### ARKLIDŽIŲ [3] PATALPŲ EKSPLIKACIJA:

Pat. nr.	Pavadinimas	Plotas (kv.m.)
<b>1 a</b>		
1'	Holas	415.18
2'	Gardai	361.48
3'	Gardai	164.92
4'	Gardai	362.83
5'	Gardai	234.26
6'	Sandėlis	208.39
7'	Pašarų patalpa	15.20
8'	Balninė ir inventoriaus patalpa	22.42
9'	Gydykla	15.20
10'	Skalbykla	11.89
11'	Valytojo patalpa	2.63
12'	Dušai ir soliariumai	58.00
13'	Balninė ir inventoriaus patalpa	22.80
14'	Kalvė	14.82
		<b>VISO: 1 910.02 m<sup>2</sup></b>

#### ŽYMĖJIMŲ EKSPLIKACIJA

	Esama siena, pertvara
	Griaunama siena, pertvara
	Nauja siena, pertvara

NR.	PAVADINIMAS
1.	Administracinis pastatas
2.	Hipodromas
3.	Arklidės
4.	Gydymo paskirties pastatas (sveikatingumo centras)
5. Poilsio paskirties pastatų kompleksas:	
5.1	Poilsio paskirties pastatas
5.2	Poilsio paskirties pastatas

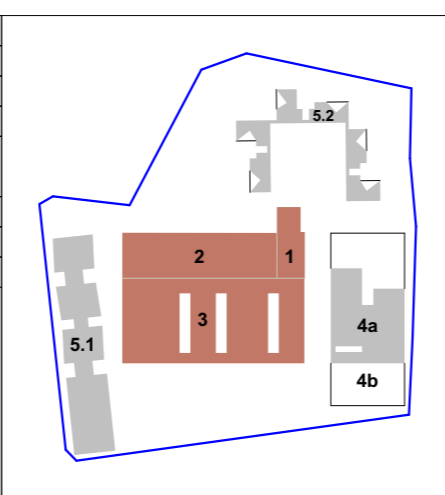

Pastatų schema

KVAL. DOK. NR.	PROJEKTUOTOJAS UAB „Projektavimas“ (303738851) Linkmenų g. 5, LT-09300 Vilnius +37067637738		STATINIO PROJEKTO PAVADINIMAS <b>ADMINISTRACINIS PASTATAS HIPODROMAS IR POILSIO PASKIRTIES PASTATAS BELMONTO G. 34B, VILNIAUS M. REKONSTRAVIMO PROJEKTAS. GYDymo PASKIRTIES PASTATAS (SVEIKATINGUMO CENTRAS), ARKLIDĖS IR POILSIO PASKIRTIES PASTATAS BELMONTO G. 34B, VILNIAUS M. STATYBOS PROJEKTAS.</b>
	A1213	PV JOANA JANULEVIČIENĖ	
KVAL. DOK. NR.	PROJEKTO DALIES RENGĖJAS MB „Sprik“ (303053107) Aguonų g. 7-18, LT-03213 Vilnius +37061205051, info@sprik.lt		STATINIO NR. IR PAVADINIMAS <b>1; 2; 3</b> ADMINISTRACINIS PASTATAS HIPODROMAS; ARKLIDĖS
	A2220	PDV MANTAS OLŠAUSKAS	
KALBOS TRUMPINYS	7072	ARCH. DONATAS CESIULIS	DOKUMENTO PAVADINIMAS PROJEKTINIAI PASIŪLYMAI <b>1a. planas M1:500</b>
	LT	STATYTOJAS / UŽSAKOVAS UAB „Saulės agras“ (304049282)	

DOKUMENTO PAVADINIMAS PROJEKTINIAI PASIŪLYMAI <b>1a. planas M1:500</b>		LAIDA 0
DOKUMENTO ŽYMUO 151-PP-B.6		LAPAS LAPŲ 1 1

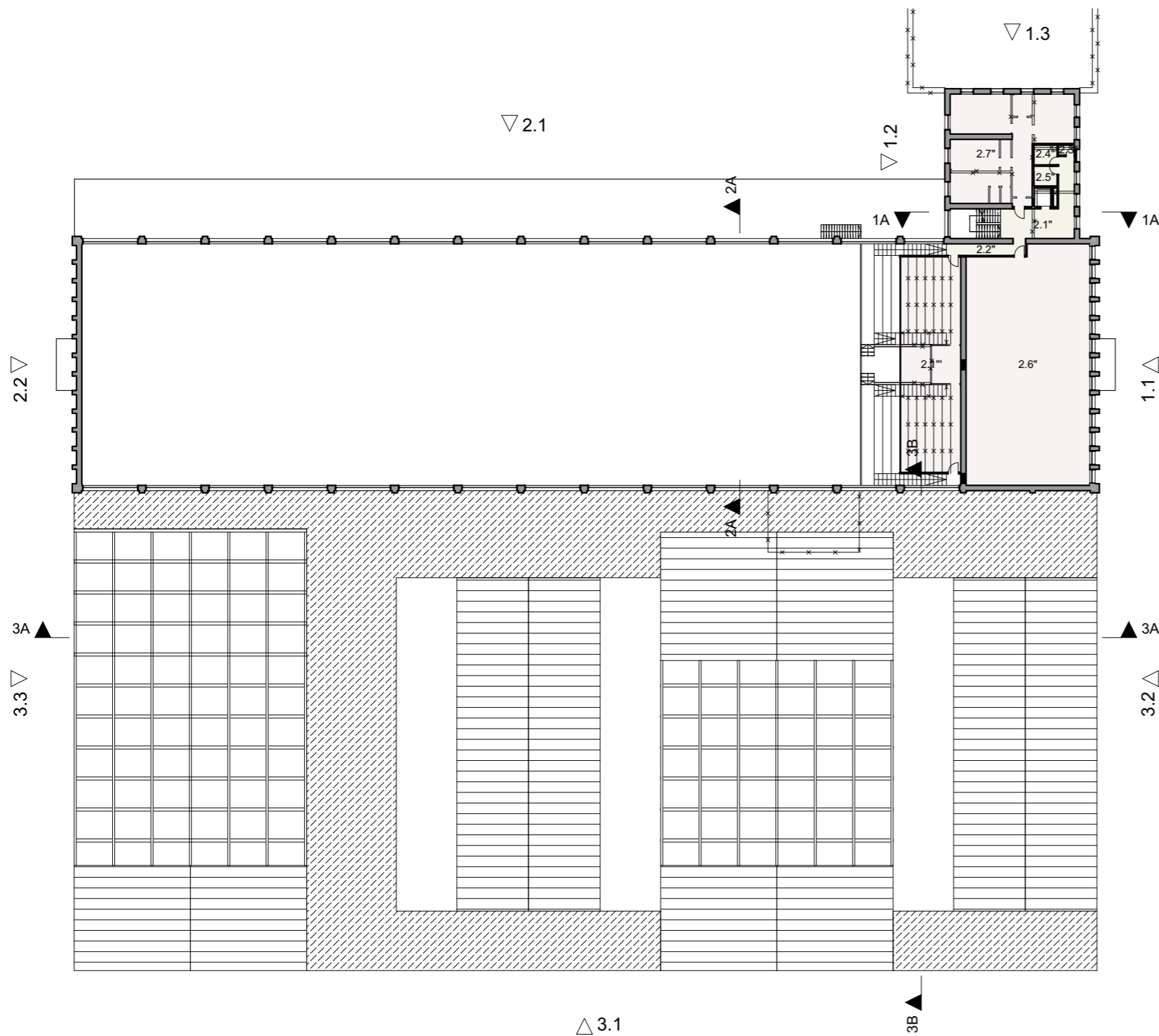

### ADMINISTRACINIO PASTATO [1] PATALPŲ EKSPLIKACIJA:

Pat. nr.	Pavadinimas	Plotas (kv.m.)
<b>R a</b>		
R1	Laiptinė	16.48
R2	Holas	14.04
R3	Persirengimo patalpa vyrų	10.88
R4	Persirengimo patalpa moterų	10.11
R5	Dušai vyrų	2.10
R6	Dušai moterų	2.10
R7	Poilsio patalpa	51.54
R8	Pagalbinė patalpa	2.62
R9	Pagalbinė patalpa	34.99
		<b>144.86 m²</b>
<b>1 a</b>		
1.1"	Holas	41.12
1.2"	Klubo patalpa	92.92
1.3"	Maisto ruošimo patalpa	17.05
1.4"	Administracija	49.45
1.5"	Koridorius	15.70
1.6"	Tualetai moterų	18.57
1.7"	Tualetai vyrų	18.57
1.8"	Holas	24.40
1.9"	Valytojo patalpa	3.61
1.10"	Persirengimo patalpa moterų	37.24
1.11"	Persirengimo patalpa vyrų	29.72
1.12"	Dušai moterų	22.31
1.13"	Dušai vyrų	22.82
		<b>393.48 m²</b>
<b>2 a</b>		
2.1"	Holas	27.46
2.2"	Koridorius	8.95
2.3"	Valytojo patalpa	1.42
2.4"	Tualetai moterų	4.10
2.5"	Tualetai vyrų	4.10
2.6"	Konferencijų salė	269.03
2.7"	Konferencijų salė	101.69
		<b>416.75 m²</b>
<b>3 a</b>		
3.1"	Holas	27.84
3.2"	Valytojo patalpa	1.42
3.3"	Konferencijų salė	110.08
3.3"	Tualetai moterų	4.76
3.4"	Konferencijų salė	254.69
3.4"	Tualetai vyrų	4.76
		<b>403.55 m²</b>
		<b>VISO: 1 358.64 m²</b>

### HIPODROMO [2] PATALPŲ EKSPLIKACIJA:

Pat. nr.	Pavadinimas	Plotas (kv.m.)
<b>1 a</b>		
1.1"	Koridorius	30.07
1.2"	Hipodromas	1 887.42
1.3"	Pagalbinė patalpa	59.41
1.4"	Pagalbinė patalpa	59.41
1.5"	Tribūnos	35.27
1.6"	Tribūnos	35.27
		<b>2 106.85 m²</b>
<b>2 a</b>		
2.1"	VIP ložė ir teisėjai	124.50
		<b>124.50 m²</b>
		<b>VISO: 2 231.35 m²</b>

### ARKLIDŽIŲ [3] PATALPŲ EKSPLIKACIJA:

Pat. nr.	Pavadinimas	Plotas (kv.m.)
<b>1 a</b>		
1'	Holas	415.18
2'	Gardai	361.48
3'	Gardai	164.92
4'	Gardai	362.83
5'	Gardai	234.26
6'	Sandėlis	208.39
7'	Pašarų patalpa	15.20
8'	Balninė ir inventoriaus patalpa	22.42
9'	Gydykla	15.20
10'	Skalbykla	11.89
11'	Valytojo patalpa	2.63
12'	Dušai ir soliariumai	58.00
13'	Balninė ir inventoriaus patalpa	22.80
14'	Kalvė	14.82
		<b>VISO: 1 910.02 m²</b>

### ŽYMĖJIMŲ EKSPLIKACIJA

- Esama siena, pertvara
- Griaunama siena pertvara
- Nauja siena, pertvara

NR.	PAVADINIMAS
1.	Administracinis pastatas
2.	Hipodromas
3.	Arklidės
4.	Gydymo paskirties pastatas (sveikatingumo centras)
5. Poilsio paskirties pastatų kompleksas:	
5.1	Poilsio paskirties pastatas
5.2	Poilsio paskirties pastatas

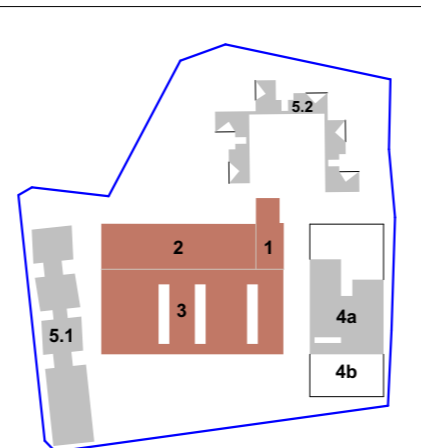

Pastatų schema

KVAL. DOK. NR.	PROJEKTUOTOJAS		STATINIO PROJEKTO PAVADINIMAS
	UAB „Projektavimas“ (303738851) Linkmenų g. 5, LT-09300 Vilnius +37067637738		
A1213	PV	JOANA JANULEVIČIENĖ	STATINIO NR. IR PAVADINIMAS
KVAL. DOK. NR.	PROJEKTO DALIES RENGĖJAS		1; 2; 3
	MB „Sprik“ (303053107) Aguonų g. 7-18, LT-03213 Vilnius +37061205051, info@sprik.lt		
A2220	PDV	MANTAS OLŠAUSKAS	DOKUMENTO PAVADINIMAS
7072	ARCH.	DONATAS CESIULIS	PROJEKTINIAI PASIŪLYMAI
KALBOS TRUMPINYS	STATYTOJAS / UŽSAKOVAS		2023-11-19
	UAB „Saulės agras“ (304049282)		
LT			0
DOKUMENTO ŽYMUO			LAPAS
151-PP-B.7			LAPŲ
			1 1

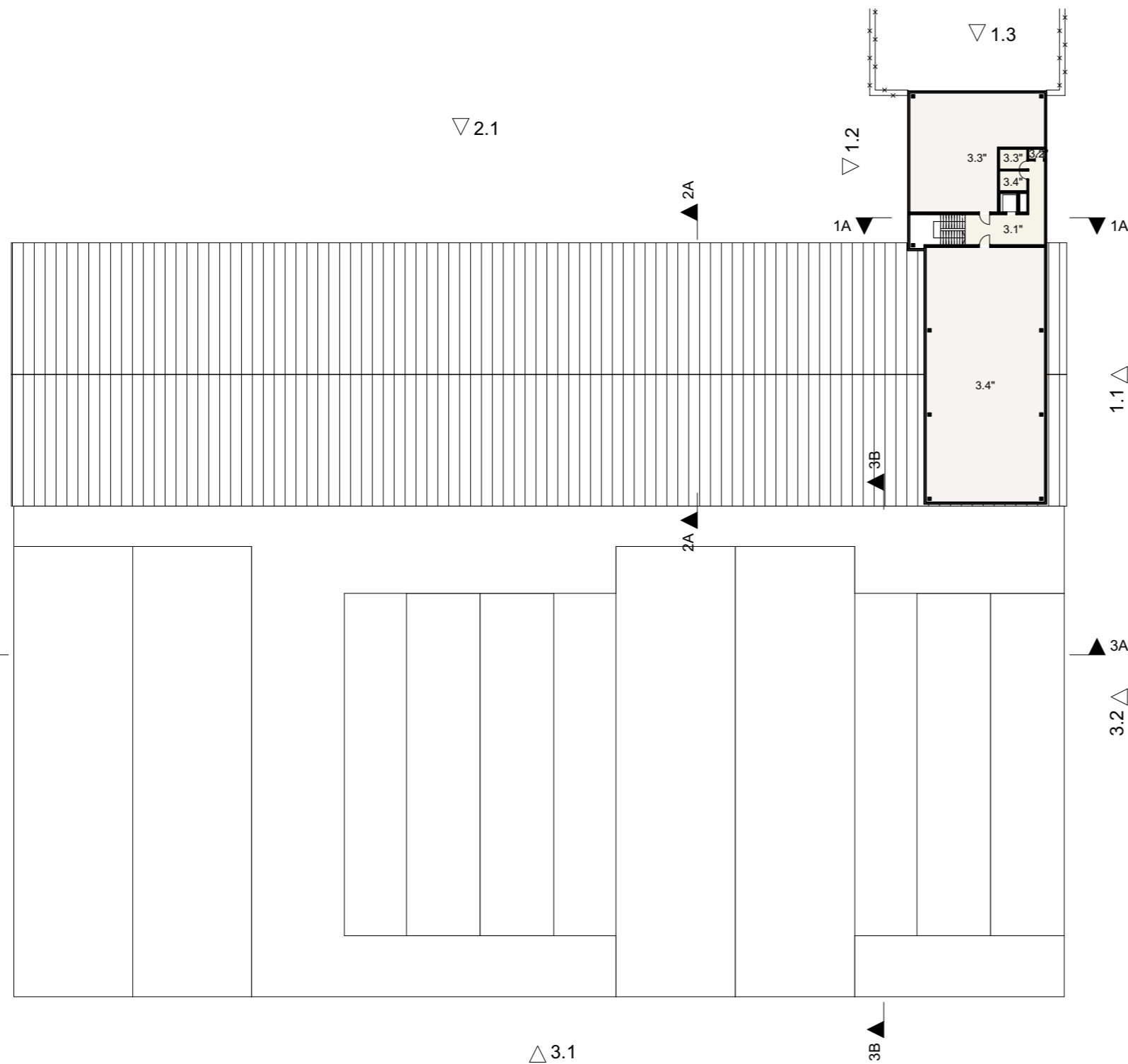
**ADMINISTRACINIO PASTATO [1] PATALPŲ EKSPLIKACIJA:**

Pat. nr.	Pavadinimas	Plotas (kv.m.)
<b>R a</b>		
R1	Laiptinė	16.48
R2	Holas	14.04
R3	Persirengimo patalpa vyrų	10.88
R4	Persirengimo patalpa moterų	10.11
R5	Dušai vyrų	2.10
R6	Dušai moterų	2.10
R7	Poilsio patalpa	51.54
R8	Pagalbinė patalpa	2.62
R9	Pagalbinė patalpa	34.99
		<b>144.86 m²</b>
<b>1 a</b>		
1.1"	Holas	41.12
1.2"	Klubo patalpa	92.92
1.3"	Maisto ruošimo patalpa	17.05
1.4"	Administracija	49.45
1.5"	Koridorius	15.70
1.6"	Tualetai moterų	18.57
1.7"	Tualetai vyrų	18.57
1.8"	Holas	24.40
1.9"	Valytojo patalpa	3.61
1.10"	Persirengimo patalpa moterų	37.24
1.11"	Persirengimo patalpa vyrų	29.72
1.12"	Dušai moterų	22.31
1.13"	Dušai vyrų	22.82
		<b>393.48 m²</b>
<b>2 a</b>		
2.1"	Holas	27.46
2.2"	Koridorius	8.95
2.3"	Valytojo patalpa	1.42
2.4"	Tualetai moterų	4.10
2.5"	Tualetai vyrų	4.10
2.6"	Konferencijų salė	269.03
2.7"	Konferencijų salė	101.69
		<b>416.75 m²</b>
<b>3 a</b>		
3.1"	Holas	27.84
3.2"	Valytojo patalpa	1.42
3.3"	Konferencijų salė	110.08
3.3"	Tualetai moterų	4.76
3.4"	Konferencijų salė	254.69
3.4"	Tualetai vyrų	4.76
		<b>403.55 m²</b>
		<b>VISO: 1 358.64 m²</b>

**HIPODROMO [2] PATALPŲ EKSPLIKACIJA:**

Pat. nr.	Pavadinimas	Plotas (kv.m.)
<b>1 a</b>		
1.1"	Koridorius	30.07
1.2"	Hipodromas	1 887.42
1.3"	Pagalbinė patalpa	59.41
1.4"	Pagalbinė patalpa	59.41
1.5"	Tribūnos	35.27
1.6"	Tribūnos	35.27
		<b>2 106.85 m²</b>
<b>2 a</b>		
2.1"	VIP ložė ir teisėjai	124.50
		<b>124.50 m²</b>
		<b>VISO: 2 231.35 m²</b>

**ARKLIDŽIŲ [3] PATALPŲ EKSPLIKACIJA:**

Pat. nr.	Pavadinimas	Plotas (kv.m.)
<b>1 a</b>		
1'	Holas	415.18
2'	Gardai	361.48
3'	Gardai	164.92
4'	Gardai	362.83
5'	Gardai	234.26
6'	Sandėlis	208.39
7'	Pašarų patalpa	15.20
8'	Balninė ir inventoriaus patalpa	22.42
9'	Gydykla	15.20
10'	Skalbykla	11.89
11'	Valytojo patalpa	2.63
12'	Dušai ir soliariumai	58.00
13'	Balninė ir inventoriaus patalpa	22.80
14'	Kalvė	14.82
		<b>VISO: 1 910.02 m²</b>

**ŽYMĖJIMŲ EKSPLIKACIJA**

- Esama siena, pertvara
- Griaunama siena, pertvara
- Nauja siena, pertvara

NR.	PAVADINIMAS
1.	Administracinis pastatas
2.	Hipodromas
3.	Arklidės
4.	Gydymo paskirties pastatas (sveikatingumo centras)
5. Poilsio paskirties pastatų kompleksas:	
5.1	Poilsio paskirties pastatas
5.2	Poilsio paskirties pastatas

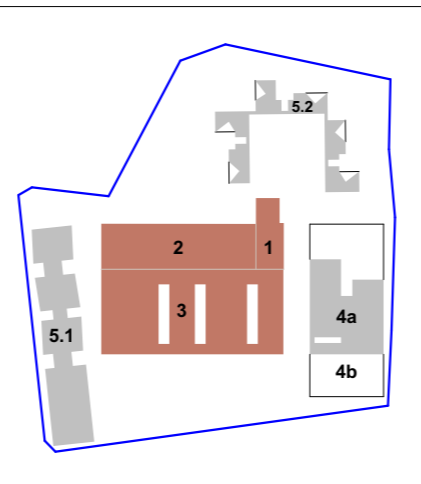

Pastatų schema

KVAL. DOK. NR.	PROJEKTUOTOJAS UAB „Projektavimas“ (303738851) Linkmenų g. 5, LT-09300 Vilnius +37067637738		STATINIO PROJEKTO PAVADINIMAS <b>ADMINISTRACINIS PASTATAS HIPODROMAS IR POILSIO PASKIRTIES PASTATAS BELMONTO G. 34B, VILNIAUS M. REKONSTRAVIMO PROJEKTAS. GYDymo PASKIRTIES PASTATAS (SVEIKATINGUMO CENTRAS), ARKLIDĖS IR POILSIO PASKIRTIES PASTATAS BELMONTO G. 34B, VILNIAUS M. STATYBOS PROJEKTAS.</b>
	A1213	PV JOANA JANULEVIČIENĖ	
KVAL. DOK. NR.	PROJEKTO DALIES RENGĖJAS MB „Sprik“ (303053107) Aguonų g. 7-18, LT-03213 Vilnius +37061205051, info@sprik.lt		STATINIO NR. IR PAVADINIMAS <b>1; 2; 3</b> ADMINISTRACINIS PASTATAS HIPODROMAS; ARKLIDĖS
	A2220	PDV MANTAS OLŠAUSKAS	
7072	ARCH.	DONATAS CESIULIS	DOKUMENTO PAVADINIMAS PROJEKTINIAI PASIŪLYMAI <b>3a. planas M1:500</b>
KALBOS TRUMPINYS	STATYTOJAS / UŽSAKOVAS UAB „Saulės agrą“ (304049282)		DOKUMENTO ŽYMUO 151-PP-B.8
	LT		LAPAS LAPŲ 1 1



Rūšio a. planas

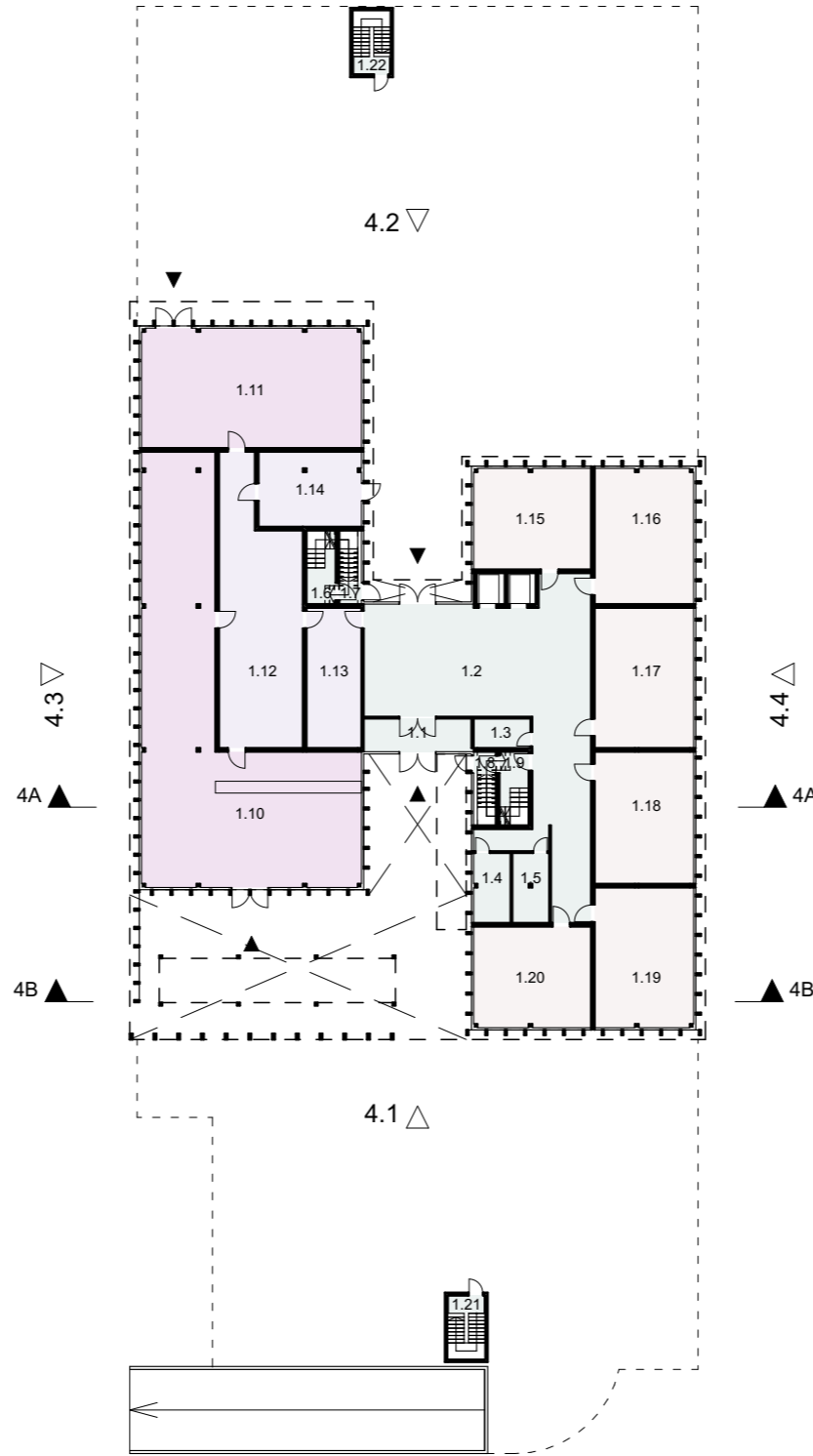

1a. planas

**KORPUSO 4a PATALPŲ EKSPLIKACIJA:**

Pat. nr.	Pavadinimas	Plotas (kv.m.)
<b>1 a</b>		
1.1	Tambūras	16.43
1.2	Holas	179.04
1.3	Pagalbinė patalpa	7.70
1.4	Tualetai vyrų	11.85
1.5	Tualetai moterų	11.79
1.6	Laiptinė	6.69
1.7	Laiptinė	2.25
1.8	Laiptinė	2.25
1.9	Laiptinė	7.09
1.10	Restoranas su baru	244.17
1.11	Salė	120.81
1.12	Virtuvė	97.71
1.13	Sandėlis	36.32
1.14	Darbuotojų patalpa	37.09
1.15	Gydymo kabinetas	56.05
1.16	Gydymo kabinetas	63.19
1.17	Gydymo kabinetas	65.32
1.18	Gydymo kabinetas	61.64
1.19	Gydymo kabinetas	63.52
1.20	Gydymo kabinetas	56.05
1.21	Laiptinė	3.00
1.22	Laiptinė	3.00
		<b>1 152.96 m<sup>2</sup></b>
<b>2 a</b>		
2.1	Holas	336.77
2.2	Tualetai vyrų	11.79
2.3	Tualetai moterų	11.79
2.4	Tualetai vyrų	11.79
2.5	Tualetai moterų	11.79
2.6	Laiptinė	6.24
2.7	Laiptinė	6.24
2.8	Pagalbinė patalpa	9.65
2.9	Gydymo kabinetas	56.05
2.10	Gydymo kabinetas	61.52
2.11	Gydymo kabinetas	65.32
2.12	Gydymo kabinetas	61.64
2.13	Gydymo kabinetas	65.20
2.14	Gydymo kabinetas	56.05
2.15	Gydymo kabinetas	56.05
2.16	Gydymo kabinetas	63.19
2.17	Gydymo kabinetas	65.32
2.18	Gydymo kabinetas	61.64
2.19	Gydymo kabinetas	63.52
2.20	Gydymo kabinetas	56.05
		<b>1 137.61 m<sup>2</sup></b>

**KORPUSO 4a PATALPŲ EKSPLIKACIJA:**

Pat. nr.	Pavadinimas	Plotas (kv.m.)
<b>3 a</b>		
3.1	Holas	218.83
3.2	Tualetai vyrų	18.21
3.3	Tualetai moterų	18.21
3.4	Tualetai moterų	18.21
3.5	Tualetai vyrų	18.21
3.6	Laiptinė	2.28
3.7	Laiptinė	2.28
3.8	Gydymo kabinetas	151.78
3.9	Gydymo kabinetas	153.19
3.10	Gydymo kabinetas	137.68
3.11	Gydymo kabinetas	153.19
		<b>892.07 m<sup>2</sup></b>
<b>VISO KORPUSAS 4a: 3 182.64 m<sup>2</sup></b>		

**KORPUSO 4b PATALPŲ EKSPLIKACIJA:**

Pat. nr.	Pavadinimas	Plotas (kv.m.)
<b>R a</b>		
R1	Automobilių saugykla	3 084.82
R2	Tambūras	7.17
R3	Laiptinė	1.87
R4	Tambūras	7.17
R5	Laiptinė	1.87
R6	Tambūras	11.26
R7	Pagalbinė patalpa	21.46
R8	Pagalbinė patalpa	30.43
R9	Pagalbinė patalpa	30.43
R10	Tambūras	3.54
R11	Laiptinė	1.32
R12	Tambūras	3.54
R13	Laiptinė	1.32
R14	Pagalbinė patalpa	23.57
R15	Pagalbinė patalpa	29.70
R16	Pagalbinė patalpa	29.70
R17	Pagalbinė patalpa	12.04
		<b>3 301.21 m<sup>2</sup></b>
<b>VISO PASTATAS 4: 6 483.85 m<sup>2</sup></b>		

NR.	PAVADINIMAS
1.	Administracinis pastatas
2.	Hipodromas
3.	Arklidės
4.	Gydymo paskirties pastatas (sveikatingumo centras)
5. Poilsio paskirties pastatų kompleksas:	
5.1	Poilsio paskirties pastatas
5.2	Poilsio paskirties pastatas

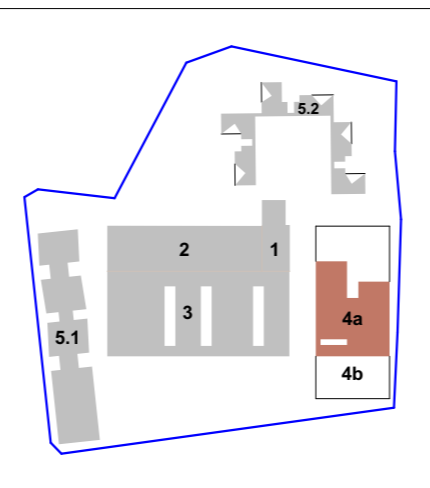

Pastatų schema

KVAL. DOK. NR.	PROJEKTUOTOJAS UAB „Projektavimas“ (303738851) Linkmenų g. 5, LT-09300 Vilnius +37067637738		STATINIO PROJEKTO PAVADINIMAS <b>ADMINISTRACINIS PASTATAS HIPODROMAS IR POILSIO PASKIRTIES PASTATAS BELMONTO G. 34B, VILNIAUS M. REKONSTRAVIMO PROJEKTAS. GYDymo PASKIRTIES PASTATAS (SVEIKATINGUMO CENTRAS), ARKLIDĖS IR POILSIO PASKIRTIES PASTATAS BELMONTO G. 34B, VILNIAUS M. STATYBOS PROJEKTAS.</b>
	A1213	PV JOANA JANULEVIČIENĖ	
KVAL. DOK. NR.	PROJEKTO DALIES RENGĖJAS MB „Sprik“ (303053107) Aguonų g. 7-18, LT-03213 Vilnius +37061205051, info@sprik.lt		STATINIO NR. IR PAVADINIMAS <u>4</u> GYDymo PASKIRTIES PASTATAS (SVEIKATINGUMO CENTRAS)
	A2220	PDV MANTAS OLŠAUSKAS	
KALBOS TRUMPINYS	7072	ARCH. DONATAS CESIULIS	DOKUMENTO PAVADINIMAS PROJEKTINIAI PASIŪLYMAI Rūšio a. ir 1a. planas M1:500
	LT	STATYTOJAS / UŽSAKOVAS UAB „Saulės agras“ (304049282)	
DOKUMENTO ŽYMUO 151-PP-B.9			LAPAS LAPŲ 1 1

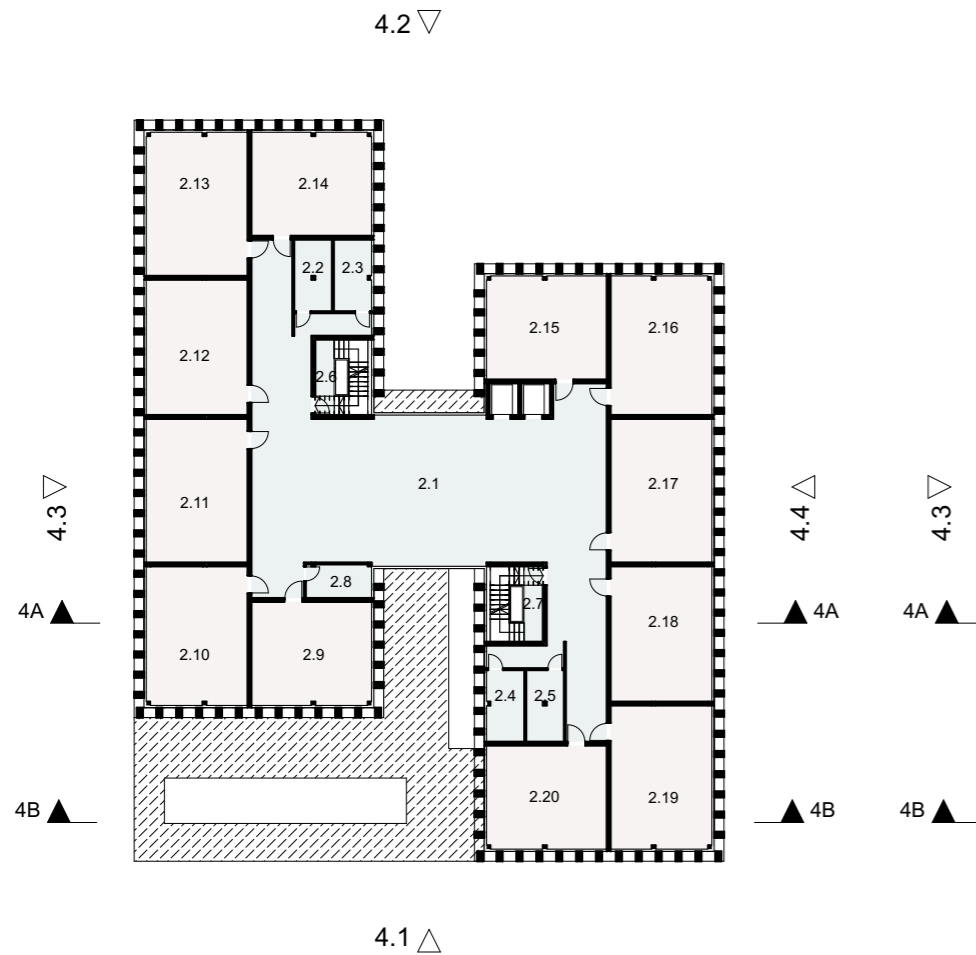

2a. planas

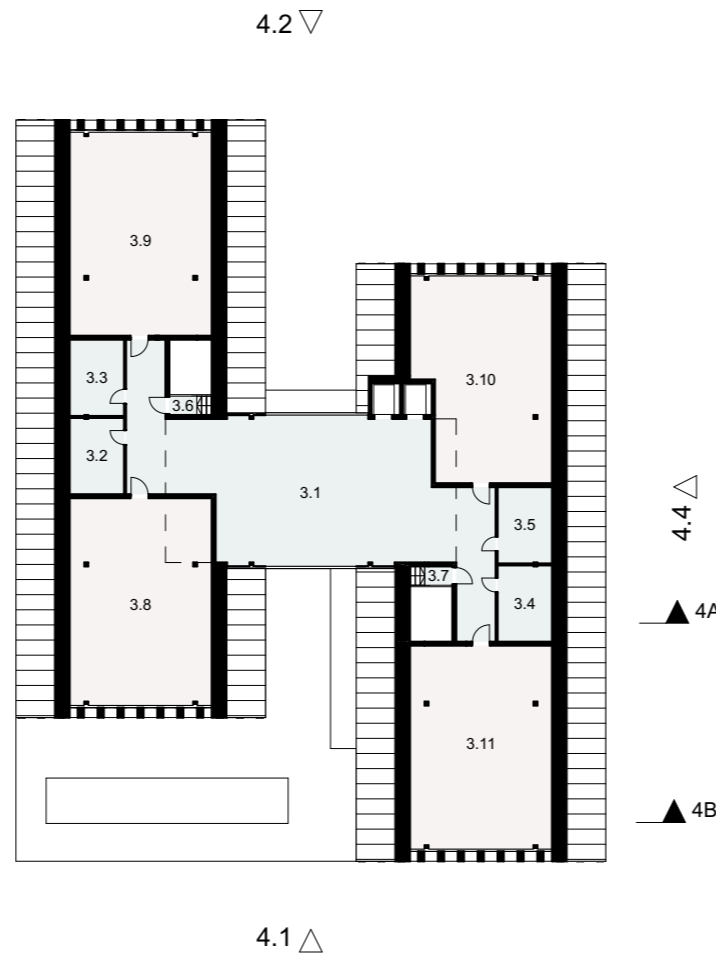

3a. planas

KORPUSO 4a PATALPŲ EKSPLIKACIJA:		
Pat. nr.	Pavadinimas	Plotas (kv.m.)
1 a		
1.1	Tambūras	16.43
1.2	Holas	179.04
1.3	Pagalbinė patalpa	7.70
1.4	Tualetai vyrų	11.85
1.5	Tualetai moterų	11.79
1.6	Laiptinė	6.69
1.7	Laiptinė	2.25
1.8	Laiptinė	2.25
1.9	Laiptinė	7.09
1.10	Restoranas su baru	244.17
1.11	Salė	120.81
1.12	Virtuvė	97.71
1.13	Sandėlis	36.32
1.14	Darbuotojų patalpa	37.09
1.15	Gydymo kabinetas	56.05
1.16	Gydymo kabinetas	63.19
1.17	Gydymo kabinetas	65.32
1.18	Gydymo kabinetas	61.64
1.19	Gydymo kabinetas	63.52
1.20	Gydymo kabinetas	56.05
1.21	Laiptinė	3.00
1.22	Laiptinė	3.00
		<b>1 152.96 m<sup>2</sup></b>
2 a		
2.1	Holas	336.77
2.2	Tualetai vyrų	11.79
2.3	Tualetai moterų	11.79
2.4	Tualetai vyrų	11.79
2.5	Tualetai moterų	11.79
2.6	Laiptinė	6.24
2.7	Laiptinė	6.24
2.8	Pagalbinė patalpa	9.65
2.9	Gydymo kabinetas	56.05
2.10	Gydymo kabinetas	61.52
2.11	Gydymo kabinetas	65.32
2.12	Gydymo kabinetas	61.64
2.13	Gydymo kabinetas	65.20
2.14	Gydymo kabinetas	56.05
2.15	Gydymo kabinetas	56.05
2.16	Gydymo kabinetas	63.19
2.17	Gydymo kabinetas	65.32
2.18	Gydymo kabinetas	61.64
2.19	Gydymo kabinetas	63.52
2.20	Gydymo kabinetas	56.05
		<b>1 137.61 m<sup>2</sup></b>

KORPUSO 4a PATALPŲ EKSPLIKACIJA:		
Pat. nr.	Pavadinimas	Plotas (kv.m.)
3 a		
3.1	Holas	218.83
3.2	Tualetai vyrų	18.21
3.3	Tualetai moterų	18.21
3.4	Tualetai moterų	18.21
3.5	Tualetai vyrų	18.21
3.6	Laiptinė	2.28
3.7	Laiptinė	2.28
3.8	Gydymo kabinetas	151.78
3.9	Gydymo kabinetas	153.19
3.10	Gydymo kabinetas	137.68
3.11	Gydymo kabinetas	153.19
		<b>892.07 m<sup>2</sup></b>
<b>VISO KORPUSAS 4a: 3 182.64 m<sup>2</sup></b>		

KORPUSO 4b PATALPŲ EKSPLIKACIJA:		
Pat. nr.	Pavadinimas	Plotas (kv.m.)
R a		
R1	Automobilių saugykla	3 084.82
R2	Tambūras	7.17
R3	Laiptinė	1.87
R4	Tambūras	7.17
R5	Laiptinė	1.87
R6	Tambūras	11.26
R7	Pagalbinė patalpa	21.46
R8	Pagalbinė patalpa	30.43
R9	Pagalbinė patalpa	30.43
R10	Tambūras	3.54
R11	Laiptinė	1.32
R12	Tambūras	3.54
R13	Laiptinė	1.32
R14	Pagalbinė patalpa	23.57
R15	Pagalbinė patalpa	29.70
R16	Pagalbinė patalpa	29.70
R17	Pagalbinė patalpa	12.04
		<b>3 301.21 m<sup>2</sup></b>
<b>VISO PASTATAS 4: 6 483.85 m<sup>2</sup></b>		

NR.	PAVADINIMAS
1.	Administracinis pastatas
2.	Hipodromas
3.	Arklidės
4.	Gydymo paskirties pastatas (sveikatingumo centras)
5. Poilsio paskirties pastatų kompleksas:	
5.1	Poilsio paskirties pastatas
5.2	Poilsio paskirties pastatas

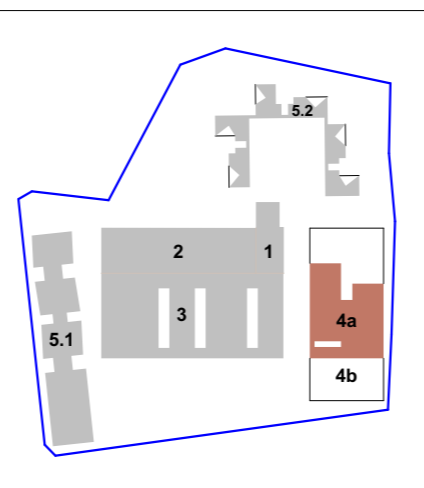

Pastatų schema

KVAL. DOK. NR.	PROJEKTUOTOJAS UAB „Projektavimas“ (303738851) Linkmenų g. 5, LT-09300 Vilnius +37067637738		STATINIO PROJEKTO PAVADINIMAS <b>ADMINISTRACINIS PASTATAS HIPODROMAS IR POILSIO PASKIRTIES PASTATAS BELMONTO G. 34B, VILNIAUS M. REKONSTRAVIMO PROJEKTAS. GYDymo PASKIRTIES PASTATAS (SVEIKATINGUMO CENTRAS), ARKLIDĖS IR POILSIO PASKIRTIES PASTATAS BELMONTO G. 34B, VILNIAUS M. STATYBOS PROJEKTAS.</b>
	A1213	PV JOANA JANULEVIČIENĖ	
KVAL. DOK. NR.	PROJEKTO DALIES RENGĖJAS MB „Sprik“ (303053107) Aguonų g. 7-18, LT-03213 Vilnius +37061205051, info@sprik.lt		STATINIO NR. IR PAVADINIMAS <u>4</u> GYDymo PASKIRTIES PASTATAS (SVEIKATINGUMO CENTRAS)
	A2220	PDV MANTAS OLŠAUSKAS	
KALBOS TRUMPINYS	7072	ARCH. DONATAS CESIULIS	DOKUMENTO PAVADINIMAS PROJEKTINIAI PASIŪLYMAI 2a. ir 3a. planas M1:500
	LT	STATYTOJAS / UŽSAKOVAS UAB „Saulės agras“ (304049282)	
DOKUMENTO ŽYMUO 151-PP-B.10			LAPAS LAPŲ 1 1

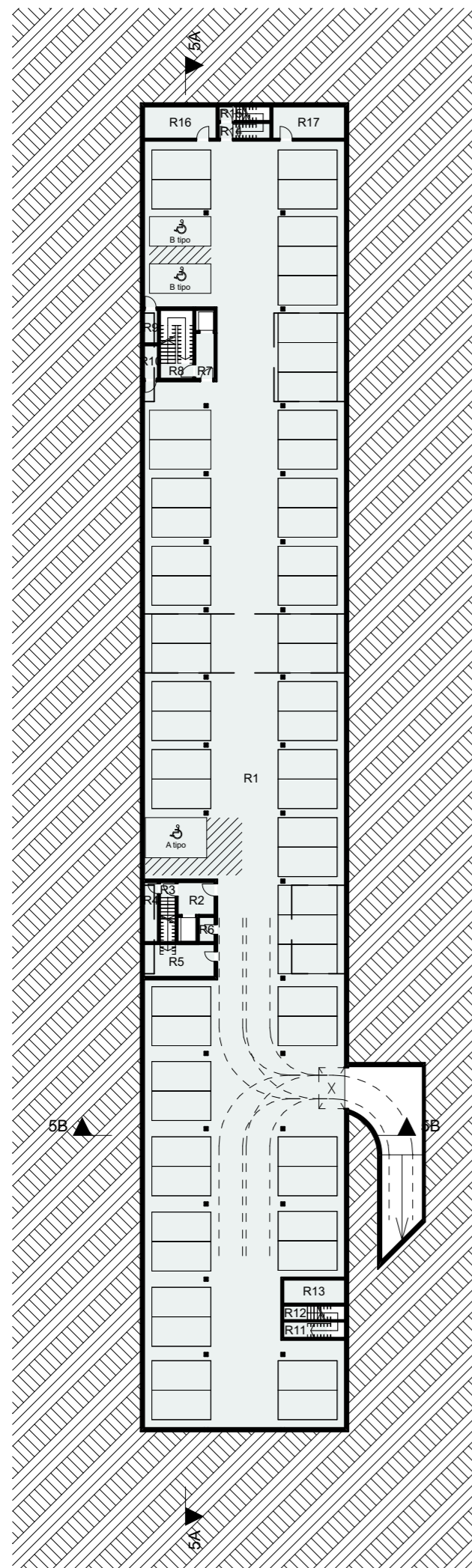

Rūsio a. planas

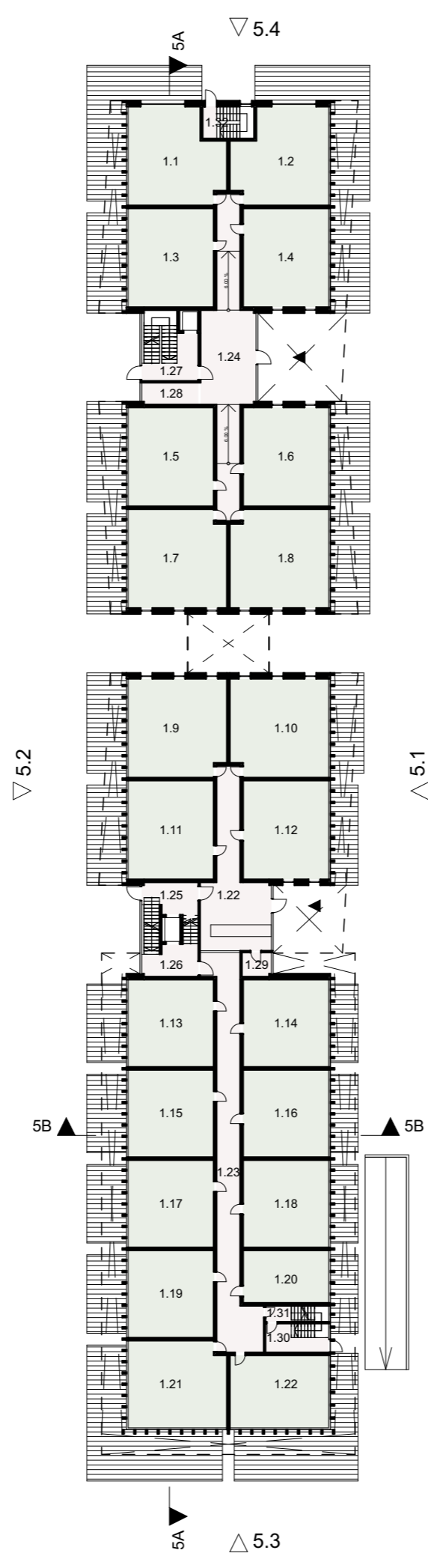

1a. planas

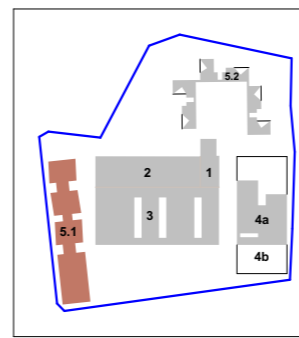

Pastatų schema

NR.	PAVADINIMAS
1.	Administracinis pastatas
2.	Hipodromas
3.	Arklidės
4.	Gydymo paskirties pastatas (sveikatingumo centras)
5.	Poilsio paskirties pastatų kompleksas:
5.1	Poilsio paskirties pastatas
5.2	Poilsio paskirties pastatas

**PATALPŲ EKSPLIKACIJA :**

Pat. nr.	Pavadinimas	Plotas (kv.m.)
<b>R a</b>		
R1	Automobilių saugykla	1 732.07
R2	Lifo holas	8.53
R3	Laiptinė	1.69
R4	Pagalbinė patalpa	5.81
R5	Pagalbinė patalpa	16.36
R6	Pagalbinė patalpa	2.73
R7	Lifo holas	6.16
R8	Laiptinė	3.64
R9	Pagalbinė patalpa	3.22
R10	Pagalbinė patalpa	3.22
R11	Tambūras	5.02
R12	Laiptinė	2.45
R13	Pagalbinė patalpa	10.44
R14	Tambūras	5.67
R15	Laiptinė	1.44
R16	Pagalbinė patalpa	16.52
R17	Pagalbinė patalpa	16.52
		<b>1 841.49 m<sup>2</sup></b>
<b>1 a</b>		
1.1	Apartamentas	62.88
1.2	Apartamentas	62.88
1.3	Apartamentas	62.53
1.4	Apartamentas	62.53
1.5	Apartamentas	62.53
1.6	Apartamentas	62.53
1.7	Apartamentas	68.73
1.8	Apartamentas	68.73
1.9	Apartamentas	68.73
1.10	Apartamentas	68.73
1.11	Apartamentas	62.53
1.12	Apartamentas	62.53
1.13	Apartamentas	55.46
1.14	Apartamentas	55.46
1.15	Apartamentas	55.46
1.16	Apartamentas	55.46
1.17	Apartamentas	55.46
1.18	Apartamentas	55.46
1.19	Apartamentas	55.46
1.20	Apartamentas	32.26
1.21	Apartamentas	60.57
1.22	Apartamentas	51.51
1.22	Holas su recepcija	54.79
1.23	Holas	78.57
1.24	Holas	77.00
1.25	Lifo holas	12.16
1.26	Lifo holas	12.16
1.27	Lifo holas	12.21
1.28	Pagalbinė patalpa	8.83
1.29	Pagalbinė patalpa	5.08
1.30	Laiptinė	9.32
1.31	Laiptinė	2.96
1.32	Laiptinė	3.24
		<b>1 584.74 m<sup>2</sup></b>
<b>2 a</b>		
2.1.1	Apartamentas	63.28
2.2.1	Apartamentas	63.28
2.3.1	Apartamentas	55.39
2.4.1	Apartamentas	55.39
2.5.1	Apartamentas	55.26
2.6.1	Apartamentas	55.26
2.7.1	Apartamentas	55.26
2.8.1	Apartamentas	55.26
2.9.1	Apartamentas	55.26
2.10.1	Apartamentas	55.26
2.11.1	Apartamentas	55.26
		<b>997.89 m<sup>2</sup></b>
		<b>VISO: 5 904.77 m<sup>2</sup></b>

Pat. nr.	Pavadinimas	Plotas (kv.m.)
2.12.1	Apartamentas	55.26
2.13.1	Apartamentas	23.73
2.14.1	Apartamentas	23.73
2.15.1	Apartamentas	23.73
2.16.1	Apartamentas	23.73
2.17.1	Apartamentas	23.73
2.18.1	Apartamentas	23.73
2.19.1	Apartamentas	23.73
2.20.1	Apartamentas	23.73
2.21.1	Apartamentas	23.73
2.22.1	Apartamentas	23.73
2.23.1	Apartamentas	23.73
2.24.1	Apartamentas	23.73
2.25.1	Apartamentas	23.73
2.26.1	Apartamentas	30.08
2.27.1	Apartamentas	23.73
2.28.1	Apartamentas	23.73
2.29.1	Apartamentas	23.73
2.30.1	Apartamentas	26.35
2.31.1	Apartamentas	26.35
2.32	Holas	198.39
2.33	Holas	89.62
2.34	Lifo holas	12.16
2.35	Lifo holas	12.16
2.36	Lifo holas	12.21
2.37	Pagalbinė patalpa	8.83
2.38	Laiptinė	5.40
		<b>1 480.65 m<sup>2</sup></b>
<b>3 a</b>		
3.1.2	Apartamentas	49.80
3.2.2	Apartamentas	49.80
3.3.2	Apartamentas	49.80
3.4.2	Apartamentas	49.80
3.5.2	Apartamentas	49.80
3.6.2	Apartamentas	49.80
3.7.2	Apartamentas	49.80
3.8.2	Apartamentas	49.80
3.9.2	Apartamentas	49.80
3.10.2	Apartamentas	49.80
3.11.2	Apartamentas	49.80
3.12.2	Apartamentas	49.80
3.13.2	Apartamentas	19.75
3.14.2	Apartamentas	19.75
3.15.2	Apartamentas	19.75
3.16.2	Apartamentas	19.75
3.17.2	Apartamentas	19.75
3.18.2	Apartamentas	19.75
3.19.2	Apartamentas	19.75
3.20.2	Apartamentas	19.75
3.21.2	Apartamentas	19.75
3.22.2	Apartamentas	19.75
3.23.2	Apartamentas	19.75
3.24.2	Apartamentas	19.75
3.25.2	Apartamentas	19.75
3.26.2	Apartamentas	32.27
3.27.2	Apartamentas	19.75
3.28.2	Apartamentas	19.75
3.29.2	Apartamentas	32.27
3.30.2	Apartamentas	19.75
3.31.2	Apartamentas	19.75
		<b>997.89 m<sup>2</sup></b>
		<b>VISO: 5 904.77 m<sup>2</sup></b>

KVAL. DOK. NR.	PROJEKTUOTOJAS		STATINIO PROJEKTO PAVADINIMAS	
	UAB „Projektavimas“ (303738851) Linkmenų g. 5, LT-09300 Vilnius +37067637738		<b>ADMINISTRACINIS PASTATAS HIPODROMAS IR POILSIO PASKIRTIES PASTATAS BELMONTO G. 34B, VILNIAUS M. REKONSTRAVIMO PROJEKTAS. GYDymo PASKIRTIES PASTATAS (SVEIKATINGUMO CENTRAS), ARKLIDĖS IR POILSIO PASKIRTIES PASTATAS BELMONTO G. 34B, VILNIAUS M. STATYBOS PROJEKTAS.</b>	
A1213	PV	JOANA JANULEVIČIENĖ	STATINIO NR. IR PAVADINIMAS	
KVAL. DOK. NR.	PROJEKTO DALIES RENGĖJAS		<b>5.1</b>	
	MB „Sprik“ (303053107) Aguonų g. 7-18, LT-03213 Vilnius +37061205051, info@sprik.lt		<b>POILSIO PASKIRTIES PASTATAS</b>	
A2220	PDV	MANTAS OLŠAUSKAS	DOKUMENTO PAVADINIMAS	LAIDA
7072	ARCH.	DONATAS CESIULIS	PROJEKTINIAI PASIŪLYMAI	2023-11-19
			<b>Rūsio a. ir 1a. planas M1:500</b>	0
KALBOS TRUMPINYS	STATYTOJAS / UŽSAKOVAS		DOKUMENTO ŽYMUO	LAPAS
	UAB „Saulės agrą“ (304049282)		151-PP-B.11	LAPŲ
LT				1 1

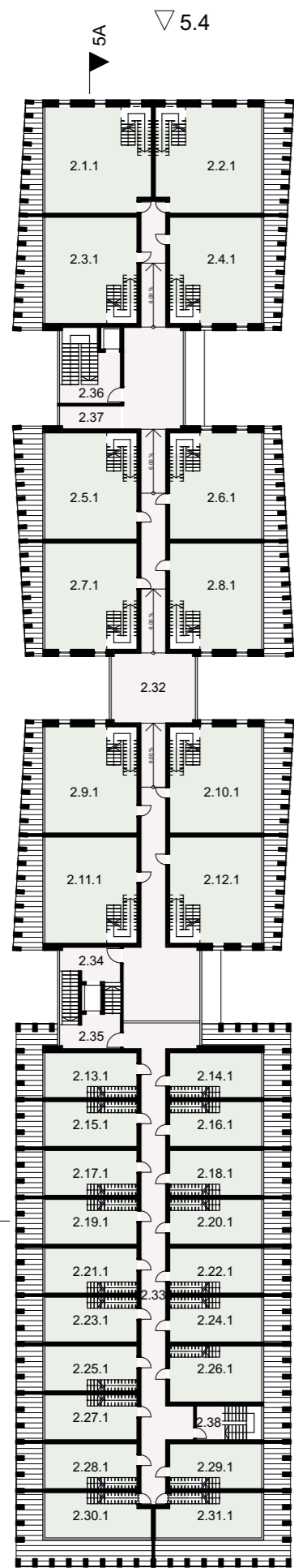

2a. planas

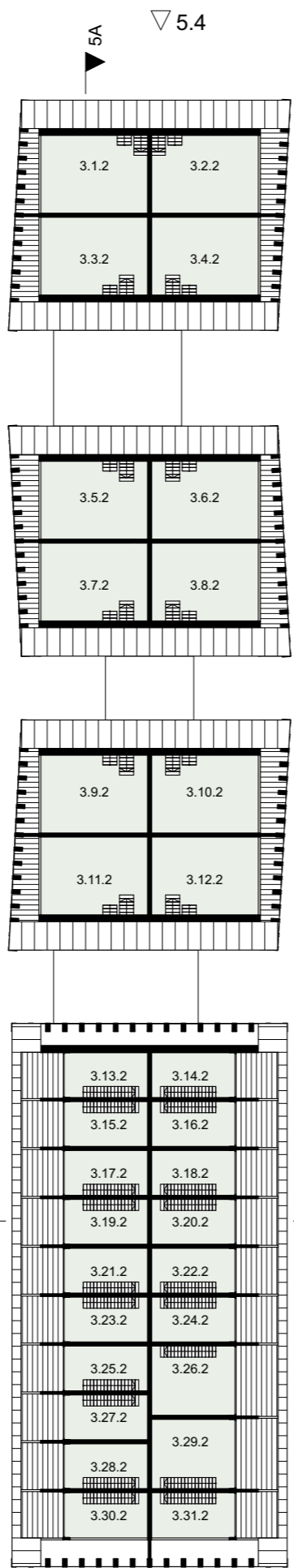

3a. planas

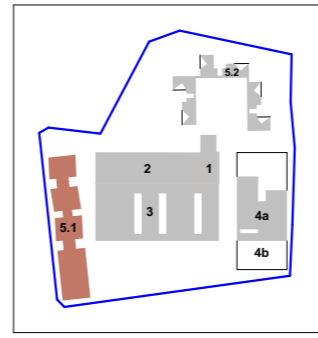

Pastatų schema

NR.	PAVADINIMAS
1.	Administracinis pastatas
2.	Hipodromas
3.	Arklidės
4.	Gydymo paskirties pastatas (sveikatingumo centras)
5.	Poilsio paskirties pastatų kompleksas:
5.1	Poilsio paskirties pastatas
5.2	Poilsio paskirties pastatas

PATALPŲ EKSPLIKACIJA:		
Pat. nr.	Pavadinimas	Plotas (kv.m.)
<b>R a</b>		
R1	Automobilių saugykla	1 732.07
R2	Lifto holas	8.53
R3	Laiptinė	1.69
R4	Pagalbinė patalpa	5.81
R5	Pagalbinė patalpa	16.36
R6	Pagalbinė patalpa	2.73
R7	Lifto holas	6.16
R8	Laiptinė	3.64
R9	Pagalbinė patalpa	3.22
R10	Pagalbinė patalpa	3.22
R11	Tambūras	5.02
R12	Laiptinė	2.45
R13	Pagalbinė patalpa	10.44
R14	Tambūras	5.67
R15	Laiptinė	1.44
R16	Pagalbinė patalpa	16.52
R17	Pagalbinė patalpa	16.52
		<b>1 841.49 m<sup>2</sup></b>
<b>1 a</b>		
1.1	Apartamentas	62.88
1.2	Apartamentas	62.88
1.3	Apartamentas	62.53
1.4	Apartamentas	62.53
1.5	Apartamentas	62.53
1.6	Apartamentas	62.53
1.7	Apartamentas	68.73
1.8	Apartamentas	68.73
1.9	Apartamentas	68.73
1.10	Apartamentas	68.73
1.11	Apartamentas	62.53
1.12	Apartamentas	62.53
1.13	Apartamentas	55.46
1.14	Apartamentas	55.46
1.15	Apartamentas	55.46
1.16	Apartamentas	55.46
1.17	Apartamentas	55.46
1.18	Apartamentas	55.46
1.19	Apartamentas	55.46
1.20	Apartamentas	32.26
1.21	Apartamentas	60.57
1.22	Apartamentas	51.51
1.22	Holas su recepcija	54.79
1.23	Holas	78.57
1.24	Holas	77.00
1.25	Lifto holas	12.16
1.26	Lifto holas	12.16
1.27	Lifto holas	12.21
1.28	Pagalbinė patalpa	8.83
1.29	Pagalbinė patalpa	5.08
1.30	Laiptinė	9.32
1.31	Laiptinė	2.96
1.32	Laiptinė	3.24
		<b>1 584.74 m<sup>2</sup></b>
<b>2 a</b>		
2.1.1	Apartamentas	63.28
2.2.1	Apartamentas	63.28
2.3.1	Apartamentas	55.39
2.4.1	Apartamentas	55.39
2.5.1	Apartamentas	55.26
2.6.1	Apartamentas	55.26
2.7.1	Apartamentas	55.26
2.8.1	Apartamentas	55.26
2.9.1	Apartamentas	55.26
2.10.1	Apartamentas	55.26
2.11.1	Apartamentas	55.26
		<b>997.89 m<sup>2</sup></b>
		<b>VISO: 5 904.77 m<sup>2</sup></b>

Pat. nr.	Pavadinimas	Plotas (kv.m.)
2.12.1	Apartamentas	55.26
2.13.1	Apartamentas	23.73
2.14.1	Apartamentas	23.73
2.15.1	Apartamentas	23.73
2.16.1	Apartamentas	23.73
2.17.1	Apartamentas	23.73
2.18.1	Apartamentas	23.73
2.19.1	Apartamentas	23.73
2.20.1	Apartamentas	23.73
2.21.1	Apartamentas	23.73
2.22.1	Apartamentas	23.73
2.23.1	Apartamentas	23.73
2.24.1	Apartamentas	23.73
2.25.1	Apartamentas	23.73
2.26.1	Apartamentas	30.08
2.27.1	Apartamentas	23.73
2.28.1	Apartamentas	23.73
2.29.1	Apartamentas	23.73
2.30.1	Apartamentas	26.35
2.31.1	Apartamentas	26.35
2.32	Holas	198.39
2.33	Holas	89.62
2.34	Lifto holas	12.16
2.35	Lifto holas	12.16
2.36	Lifto holas	12.21
2.37	Pagalbinė patalpa	8.83
2.38	Laiptinė	5.40
		<b>1 480.65 m<sup>2</sup></b>
<b>3 a</b>		
3.1.2	Apartamentas	49.80
3.2.2	Apartamentas	49.80
3.3.2	Apartamentas	49.80
3.4.2	Apartamentas	49.80
3.5.2	Apartamentas	49.80
3.6.2	Apartamentas	49.80
3.7.2	Apartamentas	49.80
3.8.2	Apartamentas	49.80
3.9.2	Apartamentas	49.80
3.10.2	Apartamentas	49.80
3.11.2	Apartamentas	49.80
3.12.2	Apartamentas	49.80
3.13.2	Apartamentas	19.75
3.14.2	Apartamentas	19.75
3.15.2	Apartamentas	19.75
3.16.2	Apartamentas	19.75
3.17.2	Apartamentas	19.75
3.18.2	Apartamentas	19.75
3.19.2	Apartamentas	19.75
3.20.2	Apartamentas	19.75
3.21.2	Apartamentas	19.75
3.22.2	Apartamentas	19.75
3.23.2	Apartamentas	19.75
3.24.2	Apartamentas	19.75
3.25.2	Apartamentas	19.75
3.26.2	Apartamentas	32.27
3.27.2	Apartamentas	19.75
3.28.2	Apartamentas	19.75
3.29.2	Apartamentas	32.27
3.30.2	Apartamentas	19.75
3.31.2	Apartamentas	19.75

KVAL. DOK. NR.	PROJEKTUOTOJAS	UAB „Projektavimas“ (303738851) Linkmenų g. 5, LT-09300 Vilnius +37067637738	STATINIO PROJEKTO PAVADINIMAS <b>ADMINISTRACINIS PASTATAS HIPODROMAS IR POILSIO PASKIRTIES PASTATAS BELMONTO G. 34B, VILNIAUS M. REKONSTRAVIMO PROJEKTAS. GYDymo PASKIRTIES PASTATAS (SVEIKATINGUMO CENTRAS), ARKLIDĖS IR POILSIO PASKIRTIES PASTATAS BELMONTO G. 34B, VILNIAUS M. STATYBOS PROJEKTAS.</b>
	A1213	PV	
KVAL. DOK. NR.	PROJEKTO DALIES RENGĖJAS	MB „Sprik“ (303053107) Aguonų g. 7-18, LT-03213 Vilnius +37061205051, info@sprik.lt	STATINIO NR. IR PAVADINIMAS <b>5.1</b> <b>POILSIO PASKIRTIES PASTATAS</b>
	A2220	PDV	
KALBOS TRUMPINYS	7072	ARCH.	DONATAS CESIULIS
	LT	STATYTOJAS / UŽSAKOVAS	UAB „Saulės agrą“ (304049282)
DOKUMENTO PAVADINIMAS			LAIDA
PROJEKTINIAI PASIŪLYMAI			2023-11-19
2a. ir 3a. planas M1:500			0
DOKUMENTO ŽYMUO			LAPAS
151-PP-B.12			LAPŲ
			1

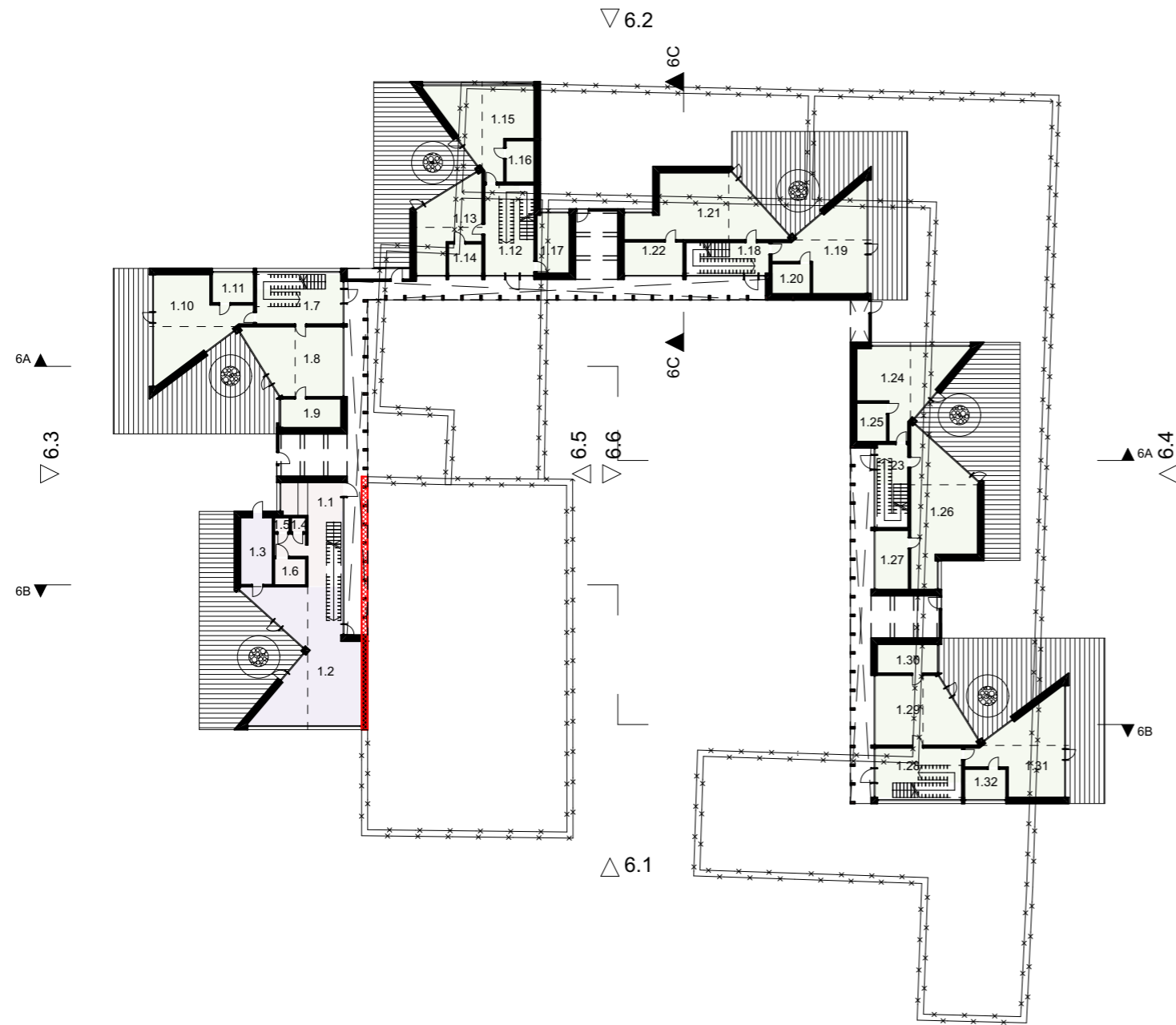

**PATALPŲ EKSPLIKACIJA :**

Pat. nr.	Pavadinimas	Plotas (kv.m.)
<b>1 a</b>		
1.1	Holas su recepcija	33.28
1.2	Kavinė	81.97
1.3	Virtuvė	17.83
1.4	Tualetas	1.45
1.5	Tualetas	1.49
1.6	Tualetas	5.72
1.7	Holas	22.90
1.8	Apartamentas	42.34
1.9	Vonia	12.00
1.10	Apartamentas	46.62
1.11	Vonia	8.80
1.12	Holas	25.35
1.13	Apartamentas	34.19
1.14	Vonia	7.38
1.15	Apartamentas	45.24
1.16	Vonia	8.11
1.17	Pagalbinė patalpa	13.44
1.18	Holas	9.01
1.19	Apartamentas	44.22
1.20	Vonia	8.00
1.21	Apartamentas	58.72
1.22	Vonia	13.72
1.23	Holas	9.01
1.24	Apartamentas	44.22
1.25	Vonia	8.00
1.26	Apartamentas	58.66
1.27	Vonia	13.72
1.28	Holas	22.90
1.29	Apartamentas	42.34
1.30	Vonia	12.00
1.31	Apartamentas	46.62
1.32	Vonia	8.80
		<b>808.05 m<sup>2</sup></b>

Pat. nr.	Pavadinimas	Plotas (kv.m.)
<b>2 a</b>		
2.1	Koridorius	6.42
2.2	Apartamentas	19.88
2.3	Vonia	3.25
2.4	Apartamentas	38.84
2.5	Vonia	6.89
2.6	Koridorius	7.50
2.7	Apartamentas	31.19
2.8	Vonia	9.16
2.9	Apartamentas	29.08
2.10	Vonia	8.08
2.11	Koridorius	8.64
2.12	Apartamentas	20.34
2.13	Vonia	4.66
2.14	Apartamentas	24.17
2.15	Vonia	9.45
2.16	Koridorius	7.38
2.17	Apartamentas	21.11
2.18	Vonia	3.90
2.19	Apartamentas	34.69
2.20	Vonia	6.82
2.21	Koridorius	7.38
2.22	Apartamentas	21.11
2.23	Vonia	3.90
2.24	Apartamentas	34.69
2.25	Vonia	6.82
2.26	Koridorius	7.50
2.27	Apartamentas	29.08
2.28	Vonia	8.08
2.29	Apartamentas	36.83
2.30	Vonia	9.16
		<b>466.00 m<sup>2</sup></b>
		<b>VISO: 1 274.05 m<sup>2</sup></b>

**ŽYMĖJIMŲ EKSPLIKACIJA**

	Perstatoma siena
	Griaunama siena pertvara
	Nauja siena, pertvara

NR.	PAVADINIMAS
1.	Administracinis pastatas
2.	Hipodromas
3.	Arklidės
4.	Gydymo paskirties pastatas (sveikatingumo centras)
5. Poilsio paskirties pastatų kompleksas:	
5.1	Poilsio paskirties pastatas
5.2	Poilsio paskirties pastatas

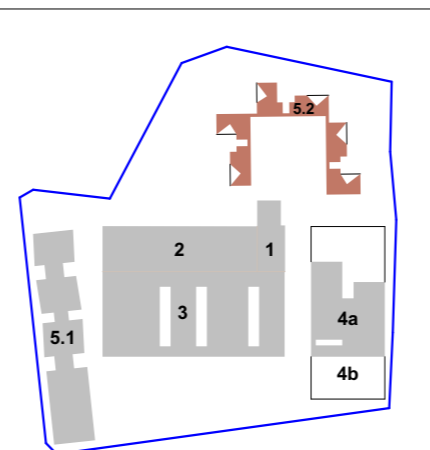

Pastatų schema

KVAL. DOK. NR.	PROJEKTUOTOJAS UAB „Projektavimas“ (303738851) Linkmenų g. 5, LT-09300 Vilnius +37067637738		STATINIO PROJEKTO PAVADINIMAS <b>ADMINISTRACINIS PASTATAS HIPODROMAS IR POILSIO PASKIRTIES PASTATAS BELMONTO G. 34B, VILNIAUS M. REKONSTRAVIMO PROJEKTAS. GYDymo PASKIRTIES PASTATAS (SVEIKATINGUMO CENTRAS), ARKLIDĖS IR POILSIO PASKIRTIES PASTATAS BELMONTO G. 34B, VILNIAUS M. STATYBOS PROJEKTAS.</b>
	A1213	PV JOANA JANULEVIČIENĖ	
KVAL. DOK. NR.	PROJEKTO DALIES RENGĖJAS MB „Sprik“ (303053107) Aguonų g. 7-18, LT-03213 Vilnius +37061205051, info@sprik.lt		STATINIO NR. IR PAVADINIMAS <b>5.2</b> <b>POILSIO PASKIRTIES PASTATAS</b>
	A2220	PDV MANTAS OLŠAUSKAS	
KALBOS TRUMPINYS	7072	ARCH. DONATAS CESIULIS	DOKUMENTO PAVADINIMAS PROJEKTINIAI PASIŪLYMAI <b>1a. planas M1:500</b>
	LT	STATYTOJAS / UŽSAKOVAS UAB „Saulės agrą“ (304049282)	
			DOKUMENTO ŽYMUO 151-PP-B.13
			LAPAS LAPŲ 1 1

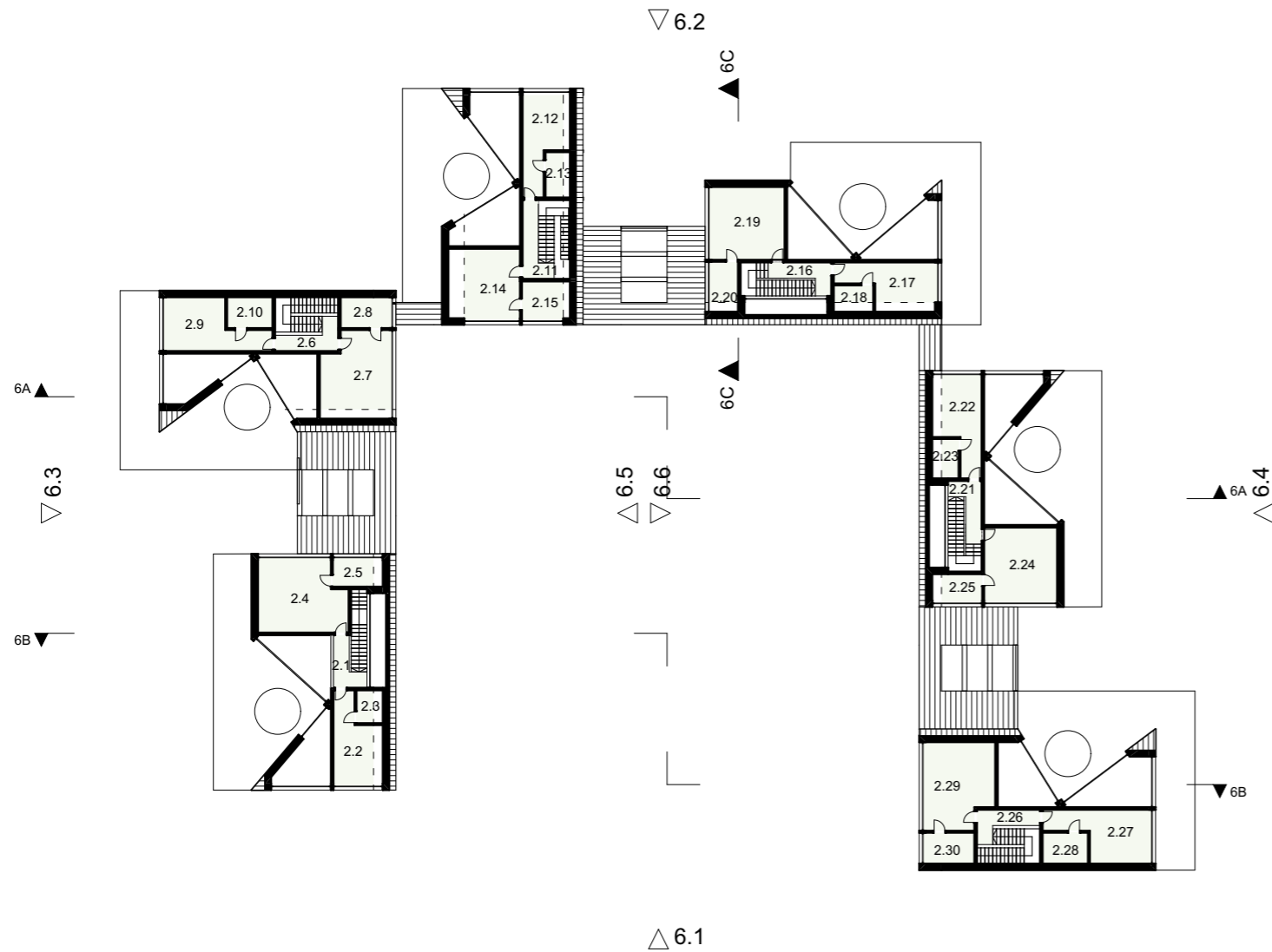

PATALPŲ EKSPLIKACIJA :		
Pat. nr.	Pavadinimas	Plotas (kv.m.)
1 a		
1.1	Holas su recepcija	33.28
1.2	Kavinė	81.97
1.3	Virtuvė	17.83
1.4	Tualetas	1.45
1.5	Tualetas	1.49
1.6	Tualetas	5.72
1.7	Holas	22.90
1.8	Apartamentas	42.34
1.9	Vonia	12.00
1.10	Apartamentas	46.62
1.11	Vonia	8.80
1.12	Holas	25.35
1.13	Apartamentas	34.19
1.14	Vonia	7.38
1.15	Apartamentas	45.24
1.16	Vonia	8.11
1.17	Pagalbinė patalpa	13.44
1.18	Holas	9.01
1.19	Apartamentas	44.22
1.20	Vonia	8.00
1.21	Apartamentas	58.72
1.22	Vonia	13.72
1.23	Holas	9.01
1.24	Apartamentas	44.22
1.25	Vonia	8.00
1.26	Apartamentas	58.66
1.27	Vonia	13.72
1.28	Holas	22.90
1.29	Apartamentas	42.34
1.30	Vonia	12.00
1.31	Apartamentas	46.62
1.32	Vonia	8.80
		<b>808.05 m<sup>2</sup></b>

Pat. nr.	Pavadinimas	Plotas (kv.m.)
2 a		
2.1	Koridorius	6.42
2.2	Apartamentas	19.88
2.3	Vonia	3.25
2.4	Apartamentas	38.84
2.5	Vonia	6.89
2.6	Koridorius	7.50
2.7	Apartamentas	31.19
2.8	Vonia	9.16
2.9	Apartamentas	29.08
2.10	Vonia	8.08
2.11	Koridorius	8.64
2.12	Apartamentas	20.34
2.13	Vonia	4.66
2.14	Apartamentas	24.17
2.15	Vonia	9.45
2.16	Koridorius	7.38
2.17	Apartamentas	21.11
2.18	Vonia	3.90
2.19	Apartamentas	34.69
2.20	Vonia	6.82
2.21	Koridorius	7.38
2.22	Apartamentas	21.11
2.23	Vonia	3.90
2.24	Apartamentas	34.69
2.25	Vonia	6.82
2.26	Koridorius	7.50
2.27	Apartamentas	29.08
2.28	Vonia	8.08
2.29	Apartamentas	36.83
2.30	Vonia	9.16
		<b>466.00 m<sup>2</sup></b>
		<b>VISO: 1 274.05 m<sup>2</sup></b>

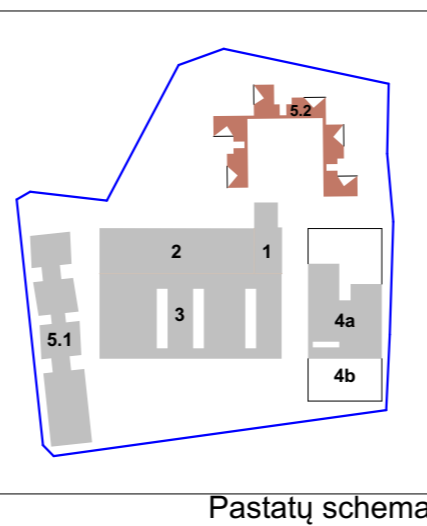

NR.	PAVADINIMAS
1.	Administracinis pastatas
2.	Hipodromas
3.	Arklidės
4.	Gydymo paskirties pastatas (sveikatingumo centras)
5. Poilsio paskirties pastatų kompleksas:	
5.1	Poilsio paskirties pastatas
5.2	Poilsio paskirties pastatas

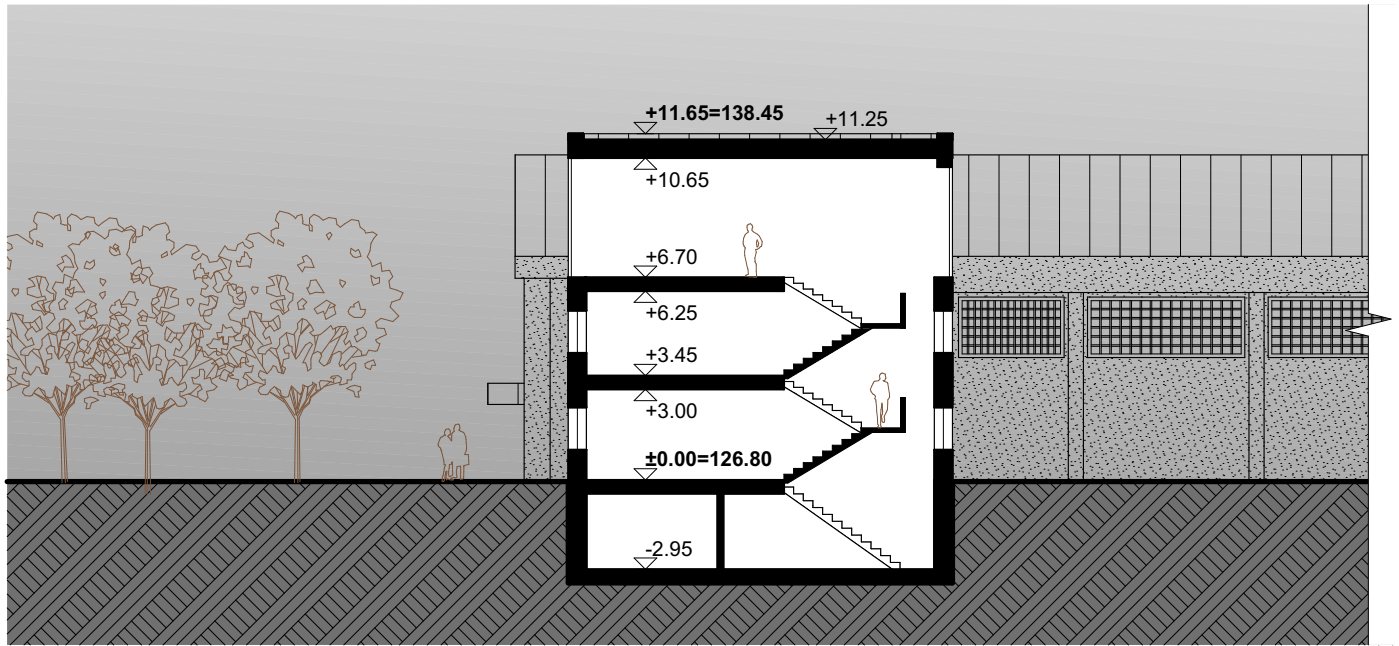

KVAL. DOK. NR.	PROJEKTUOTOJAS		STATINIO PROJEKTO PAVADINIMAS
	UAB „Projektavimas“ (303738851) Linkmenų g. 5, LT-09300 Vilnius +37067637738		
A1213	PV	JOANA JANULEVIČIENĖ	STATINIO NR. IR PAVADINIMAS
KVAL. DOK. NR.	PROJEKTO DALIES RENGĖJAS		5.2
	MB „Sprik“ (303053107) Aguonų g. 7-18, LT-03213 Vilnius +37061205051, info@sprik.lt		
A2220	PDV	MANTAS OLŠAUSKAS	DOKUMENTO PAVADINIMAS
7072	ARCH.	DONATAS CESIULIS	PROJEKTINIAI PASIŪLYMAI
KALBOS TRUMPINYS	STATYTOJAS / UŽSAKOVAS		2023-11-19
	UAB „Saulės agras“ (304049282)		
LT			DOKUMENTO ŽYMUO
			151-PP-B.14
			LAPAS
			LAPŲ
			1
			1

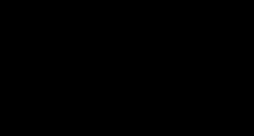

Pjūvis 1A-1A M1:250

KVAL. DOK. NR.	PROJEKTUOTOJAS UAB „Projektavimas“ (303738851) Linkmenų g. 5, LT-09300 Vilnius +37067637738			STATINIO PROJEKTO PAVADINIMAS <b>ADMINISTRACINIS PASTATAS HIPODROMAS IR POILSIO PASKIRTIES PASTATAS BELMONTO G. 34B, VILNIAUS M. REKONSTRAVIMO PROJEKTAS. GYDYMO PASKIRTIES PASTATAS (SVEIKATINGUMO CENTRAS), ARKLIDĖS IR POILSIO PASKIRTIES PASTATAS BELMONTO G. 34B, VILNIAUS M. STATYBOS PROJEKTAS.</b>			
	A1213	PV		JOANA JANULEVIČIENĖ			
KVAL. DOK. NR.	PROJEKTO DALIES RENGĖJAS MB „Sprik“ (303053107) Aguonų g. 7-18, LT-03213 Vilnius +37061205051, info@sprik.lt			STATINIO NR. IR PAVADINIMAS <u>1</u> ADMINISTRACINIS PASTATAS			
	A2220	PDV		MANTAS OLŠAUSKAS	DOKUMENTO PAVADINIMAS PROJEKTINIAI PASIŪLYMAI Pjūviai M1:250		LAIDA 2023-11-19 0
	7072	ARCH.	DONATAS CESIULIS				
KALBOS TRUMPINYS	STATYTOJAS / UŽSAKOVAS UAB „Saulės agra“ (304049282)			DOKUMENTO ŽYMUO 151-PP-B.15		LAPAS 1	LAPŲ 1
	LT						

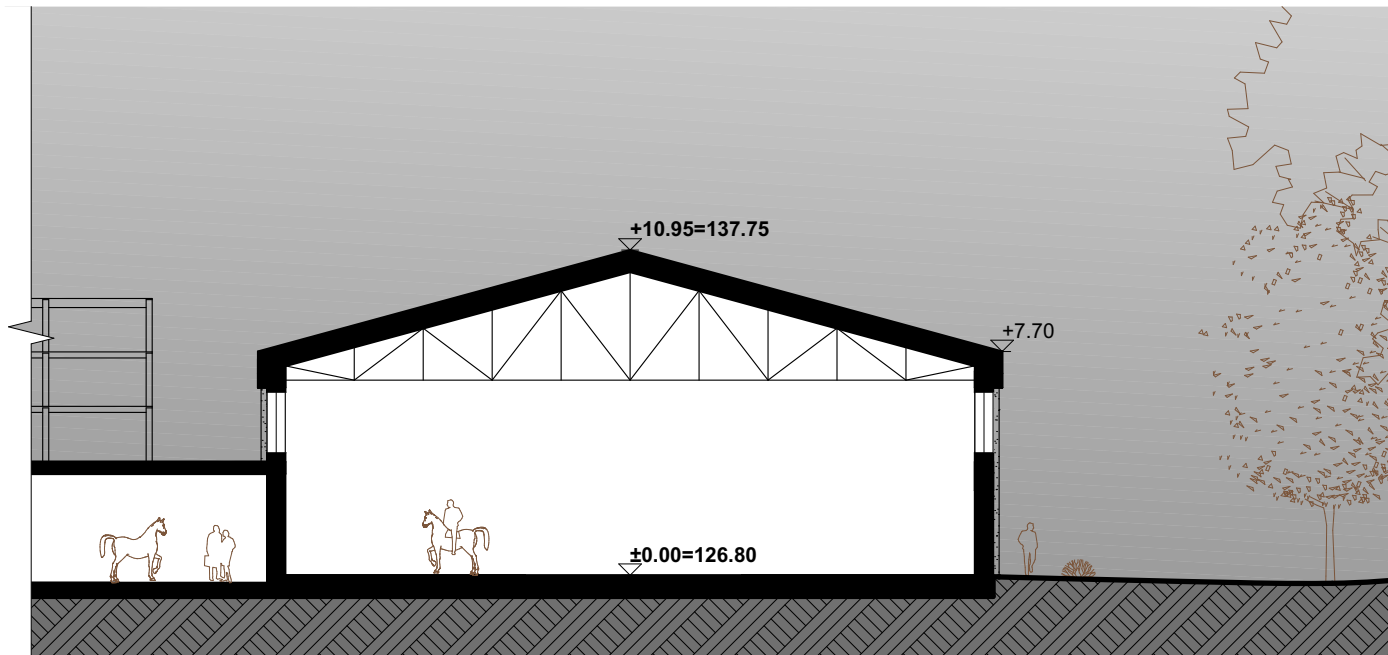

Pjūvis 2A-2A M1:250

KVAL. DOK. NR.	PROJEKTUOTOJAS UAB „Projektavimas“ (303738851) Linkmenų g. 5, LT-09300 Vilnius +37067637738			STATINIO PROJEKTO PAVADINIMAS <b>ADMINISTRACINIS PASTATAS HIPODROMAS IR POILSIO PASKIRTIES PASTATAS BELMONTO G. 34B, VILNIAUS M. REKONSTRAVIMO PROJEKTAS. GYDYMO PASKIRTIES PASTATAS (SVEIKATINGUMO CENTRAS), ARKLIDĖS IR POILSIO PASKIRTIES PASTATAS BELMONTO G. 34B, VILNIAUS M. STATYBOS PROJEKTAS.</b>		
	A1213	PV		JOANA JANULEVIČIENĖ		
KVAL. DOK. NR.	PROJEKTO DALIES RENGĖJAS MB „Sprik“ (303053107) Aguonų g. 7-18, LT-03213 Vilnius +37061205051, info@sprik.lt			STATINIO NR. IR PAVADINIMAS <u>2</u> HIPODROMAS		
	A2220	PDV		MANTAS OLŠAUSKAS	DOKUMENTO PAVADINIMAS PROJEKTINIAI PASIŪLYMAI Pjūviai M1:250	
	7072	ARCH.	DONATAS CESIULIS	2023-11-19		LAI DA 0
KALBOS TRUMPINYS	STATYTOJAS / UŽSAKOVAS UAB „Saulės agra“ (304049282)			DOKUMENTO ŽYMUO 151-PP-B.16		LAPAS 1
	LT					LAPŲ 1

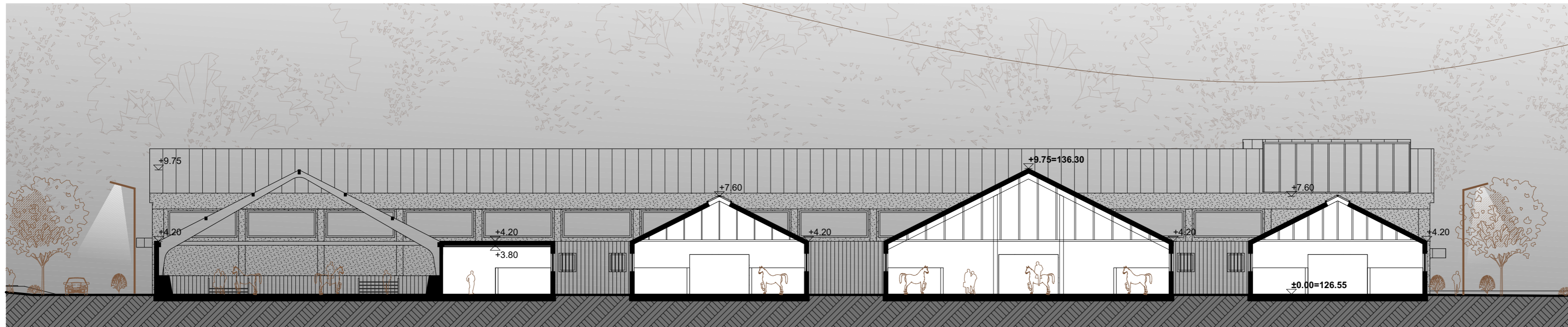

Pjūvis 3A-3A M1:250

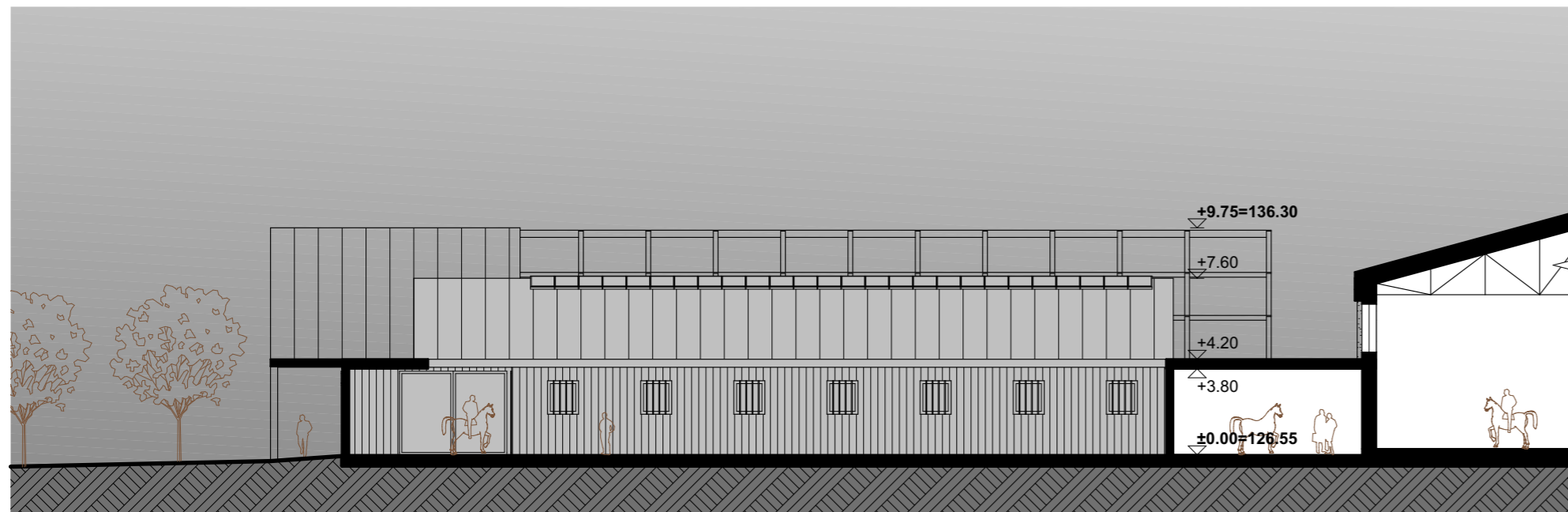

Pjūvis 3B-3B M1:250

KVAL. DOK. NR.	PROJEKTUOTOJAS UAB „Projektavimas“ (303738851) Linkmenų g. 5, LT-09300 Vilnius +37067637738		STATINIO PROJEKTO PAVADINIMAS <b>ADMINISTRACINIS PASTATAS HIPODROMAS IR POILSIO PASKIRTIES PASTATAS BELMONTO G. 34B, VILNIAUS M. REKONSTRAVIMO PROJEKTAS. GYDYMO PASKIRTIES PASTATAS (SVEIKATINGUMO CENTRAS), ARKLIDĖS IR POILSIO PASKIRTIES PASTATAS BELMONTO G. 34B, VILNIAUS M. STATYBOS PROJEKTAS.</b>	
	A1213	PV JOANA JANULEVIČIENĖ		
KVAL. DOK. NR.	PROJEKTO DALIES RENGĖJAS MB „Sprik“ (303053107) Aguonų g. 7-18, LT-03213 Vilnius +37061205051, info@sprik.lt		STATINIO NR. IR PAVADINIMAS <u>3</u> ARKLIDĖS	
	A2220	PDV MANTAS OLŠAUSKAS		
KALBOS TRUMPINYS	7072	ARCH. DONATAS CESIULIS	DOKUMENTO PAVADINIMAS PROJEKTINIAI PASIŪLYMAI Pjūviai M1:250	LAIDA
	LT	UAB „Saulės agra“ (304049282)		DOKUMENTO ŽYMUO 151-PP-B.17
				LAPŲ 1

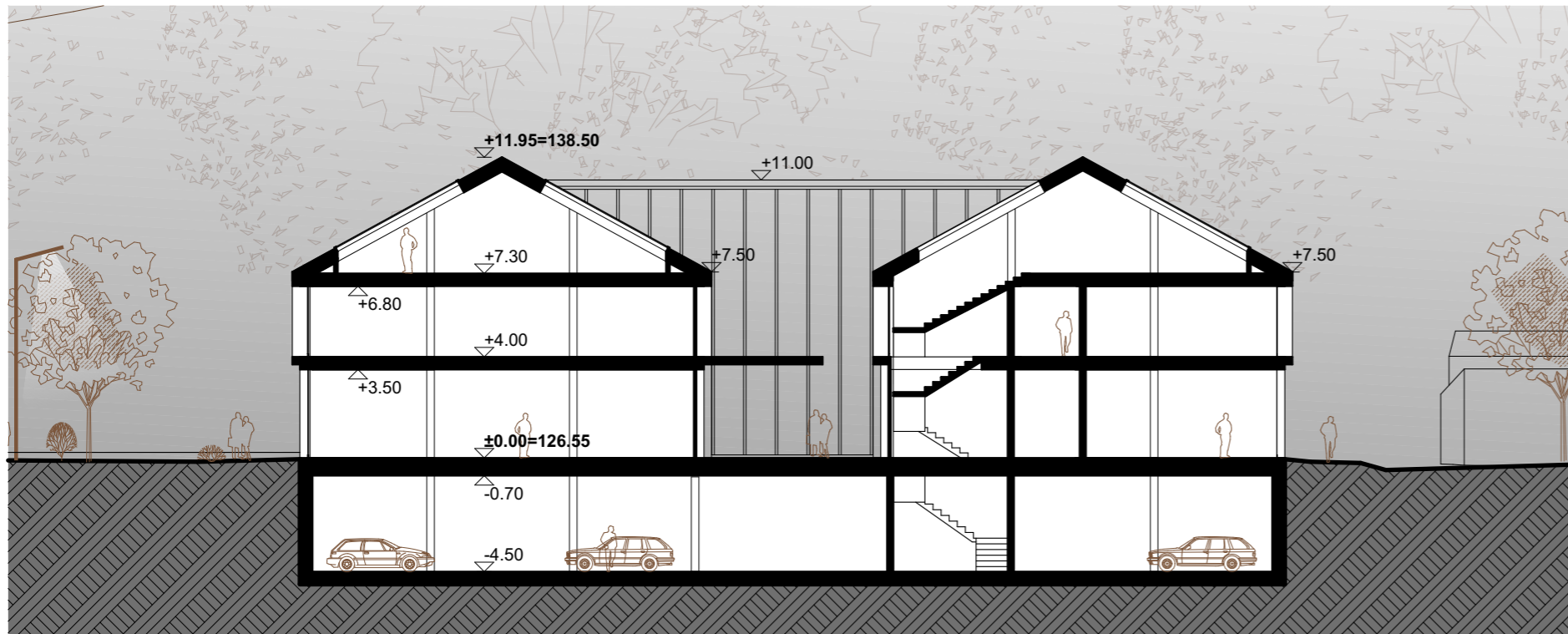

Pjūvis 4A-4A M1:250

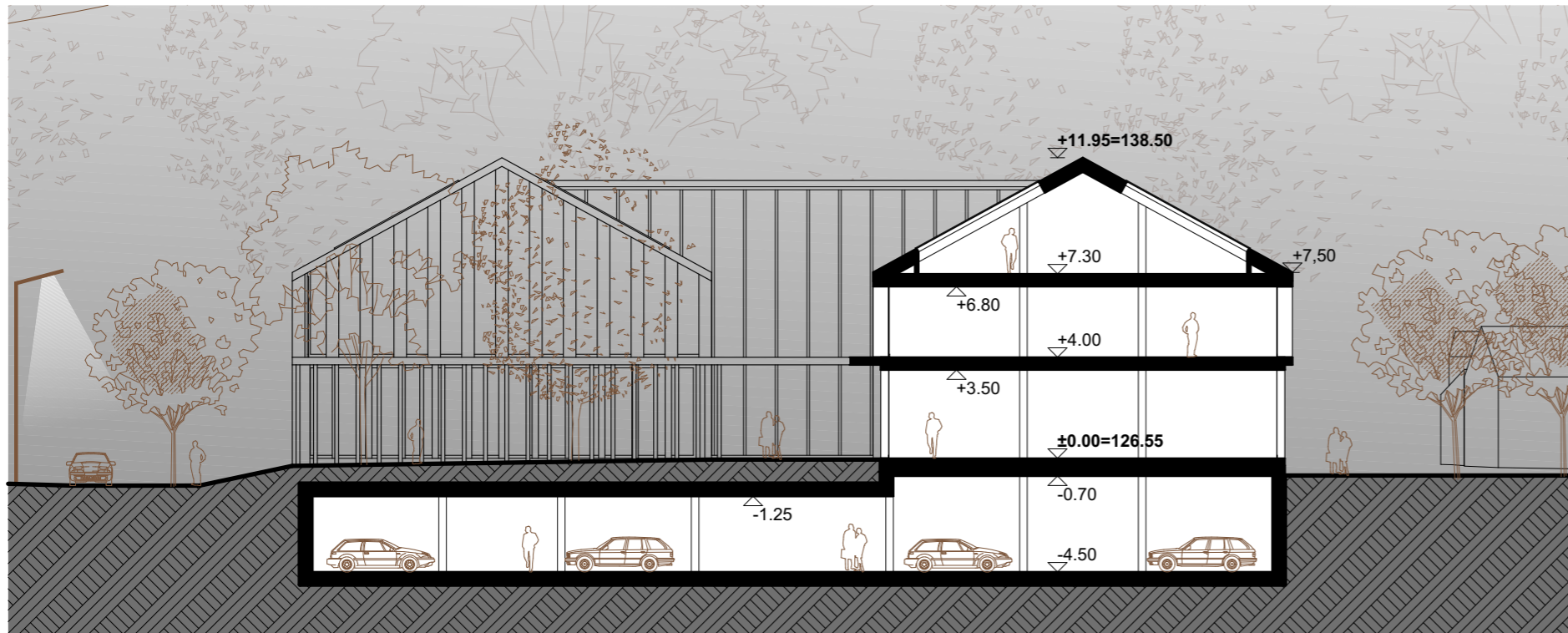

Pjūvis 4B-4B M1:250

KVAL. DOK. NR.	PROJEKTUOTOJAS UAB „Projektavimas“ (303738851) Linkmenų g. 5, LT-09300 Vilnius +37067637738			STATINIO PROJEKTO PAVADINIMAS <b>ADMINISTRACINIS PASTATAS HIPODROMAS IR POILSIO PASKIRTIES PASTATAS BELMONTO G. 34B, VILNIAUS M. REKONSTRAVIMO PROJEKTAS. GYDymo PASKIRTIES PASTATAS (SVEIKATINGUMO CENTRAS), ARKLIDĖS IR POILSIO PASKIRTIES PASTATAS BELMONTO G. 34B, VILNIAUS M. STATYBOS PROJEKTAS.</b>		
	A1213	PV		JOANA JANULEVIČIENĖ	STATINIO NR. IR PAVADINIMAS <u>4</u> GYDymo PASKIRTIES PASTATAS (SVEIKATINGUMO CENTRAS)	
KVAL. DOK. NR.	PROJEKTO DALIES RENGĖJAS MB „Sprik“ (303053107) Aguonų g. 7-18, LT-03213 Vilnius +37061205051, info@sprik.lt			DOKUMENTO PAVADINIMAS PROJEKTINIAI PASIŪLYMAI Pjūviai M1:250		
	A2220	PDV		MANTAS OLŠAUSKAS	2023-11-19	LAPAS
KALBOS TRUMPINYS	7072	ARCH.	DONATAS CESIULIS	DOKUMENTO ŽYMUO 151-PP-B.18		
	LT	STATYTOJAS / UŽSAKOVAS UAB „Saulės agra“ (304049282)		LAPAS	LAPŲ	1 1

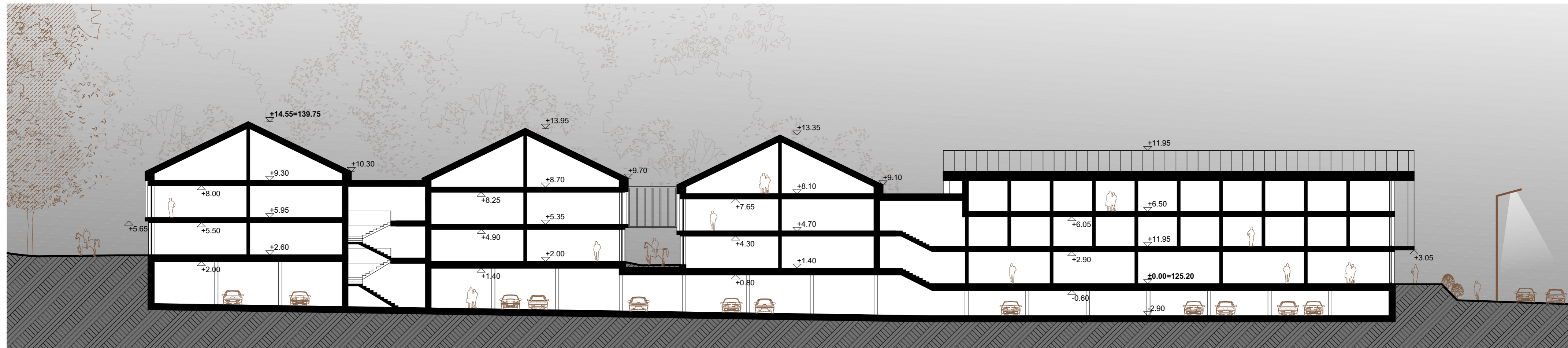

Pjūvis 5A-5A M1:250

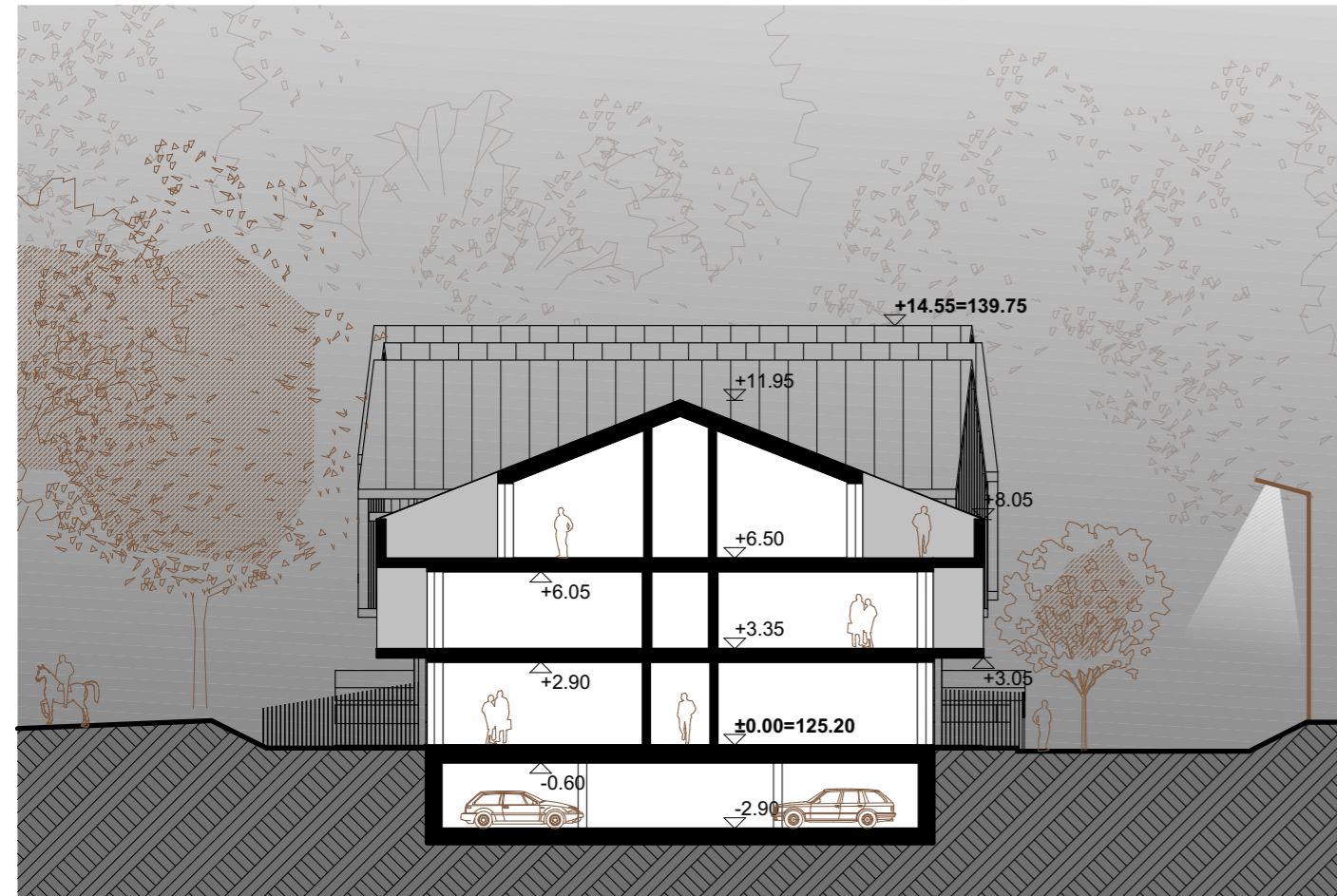

Pjūvis 5B-5B M1:250

KVAL. DOK. NR.	PROJEKTUOTOJAS UAB „Projektavimas“ (303738851) Linkmenų g. 5, LT-09300 Vilnius +37067637738		STATINIO PROJEKTO PAVADINIMAS <b>ADMINISTRACINIS PASTATAS HIPODROMAS IR POILSIO PASKIRTIES PASTATAS BELMONTO G. 34B, VILNIAUS M. REKONSTRAVIMO PROJEKTAS. GYDYMO PASKIRTIES PASTATAS (SVEIKATINGUMO CENTRAS), ARKLIDĖS IR POILSIO PASKIRTIES PASTATAS BELMONTO G. 34B, VILNIAUS M. STATYBOS PROJEKTAS.</b>
	A1213	PV JOANA JANULEVIČIENĖ	
KVAL. DOK. NR.	PROJEKTO DALIES RENGĖJAS MB „Sprik“ (303053107) Aguonų g. 7-18, LT-03213 Vilnius +37061205051, info@sprik.lt		STATINIO NR. IR PAVADINIMAS <b>5.1</b> POILSIO PASKIRTIES PASTATAS
	A2220	PDV MANTAS OLŠAUSKAS	DOKUMENTO PAVADINIMAS PROJEKTINIAI PASIŪLYMAI <b>Pjūviai M1:250</b>
KALBOS TRUMPINYS	STATYTOJAS / UŽSAKOVAS		DOKUMENTO ŽYMUO 151-PP-B.19
	LT	UAB „Saulės agra“ (304049282)	
			LAIDA 2023-11-19 0
			LAPAS LAPŲ 1 1

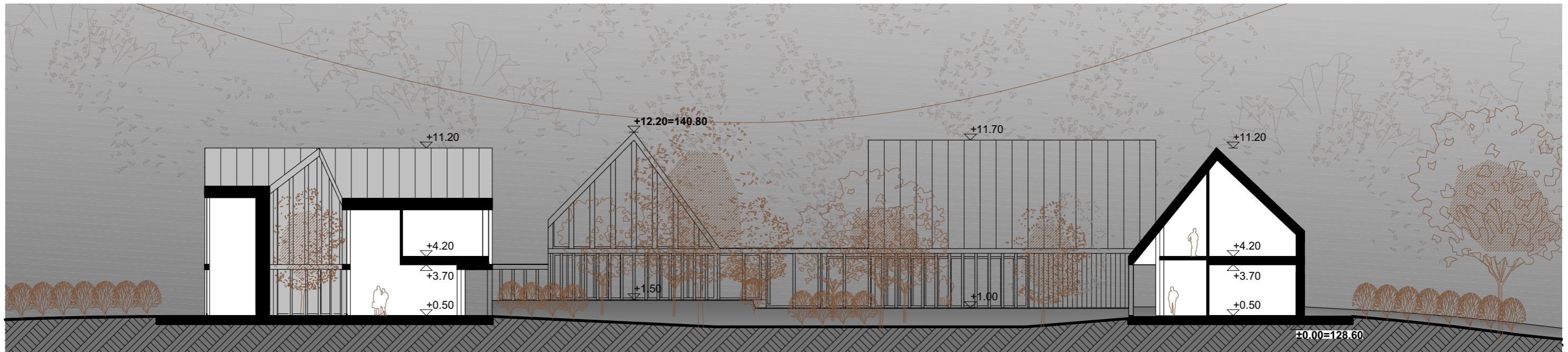

Pjūvis 6A-6A M1:250

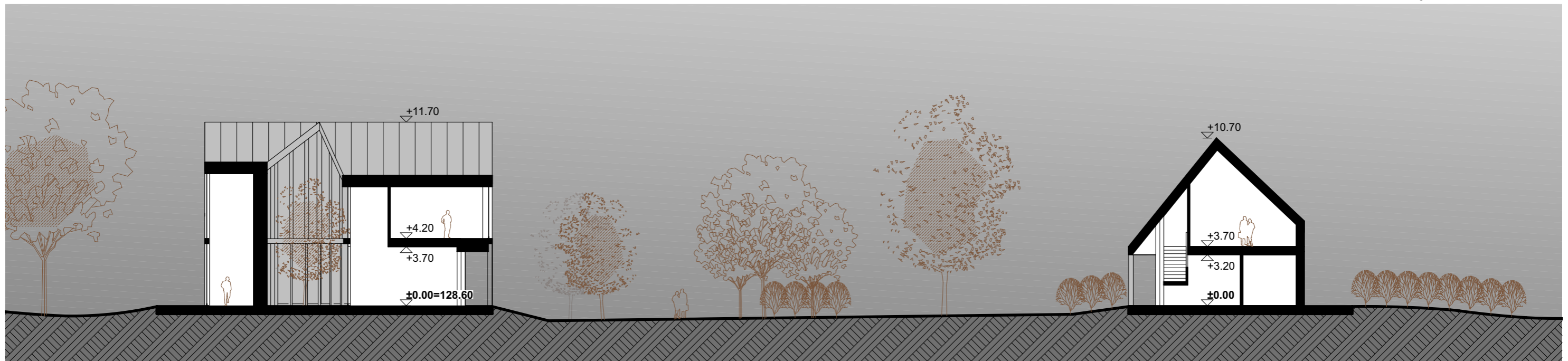

Pjūvis 6B-6B M1:250

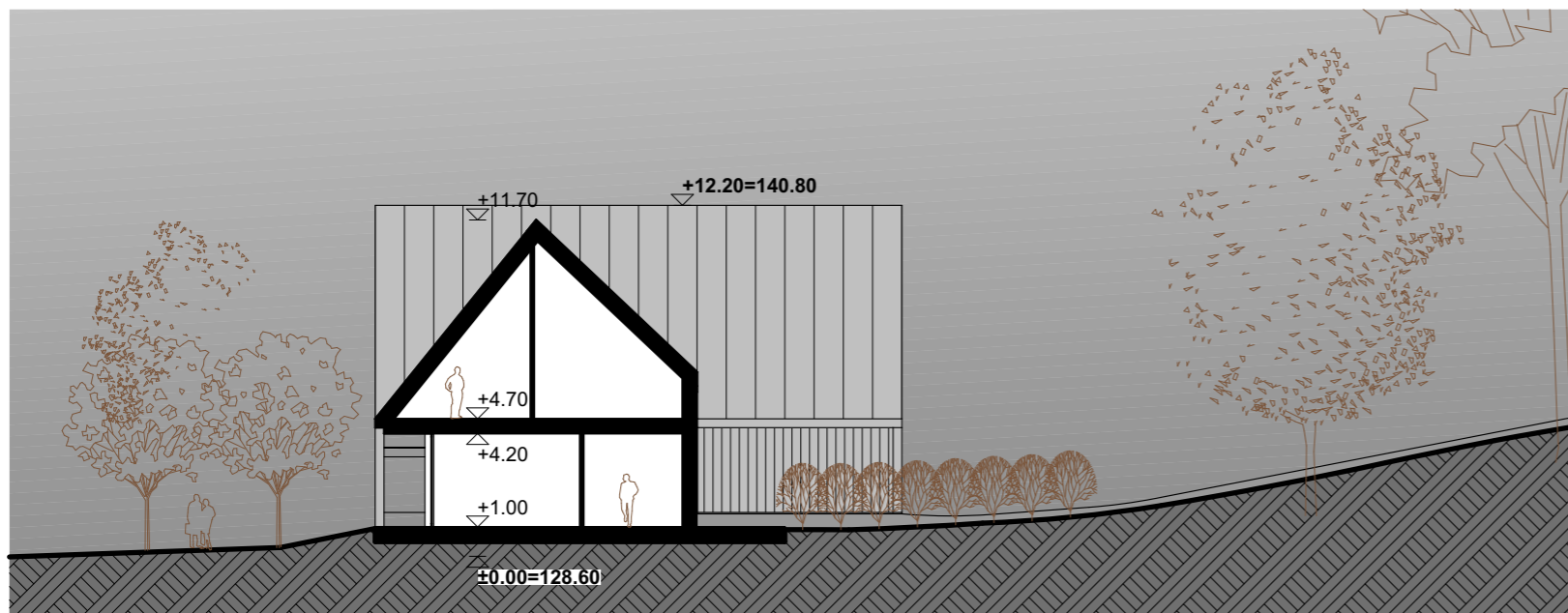

Pjūvis 6C-6C M1:250

KVAL. DOK. NR.	PROJEKTUOTOJAS UAB „Projektavimas“ (303738851) Linkmenų g. 5, LT-09300 Vilnius +37067637738			STATINIO PROJEKTO PAVADINIMAS <b>ADMINISTRACINIS PASTATAS HIPODROMAS IR POILSIO PASKIRTIES PASTATAS BELMONTO G. 34B, VILNIAUS M. REKONSTRAVIMO PROJEKTAS. GYDymo PASKIRTIES PASTATAS (SVEIKATINGUMO CENTRAS), ARKLIDĖS IR POILSIO PASKIRTIES PASTATAS BELMONTO G. 34B, VILNIAUS M. STATYBOS PROJEKTAS.</b>		
	A1213	PV		JOANA JANULEVIČIENĖ	STATINIO NR. IR PAVADINIMAS <b>5.2</b> POILSIO PASKIRTIES PASTATAS	
KVAL. DOK. NR.	PROJEKTO DALIES RENGĖJAS MB „Sprik“ (303053107) Aguonų g. 7-18, LT-03213 Vilnius +37061205051, info@sprik.lt			DOKUMENTO PAVADINIMAS PROJEKTINIAI PASIŪLYMAI Pjūviai M1:250		
	A2220	PDV		MANTAS OLŠAUSKAS	LAIKA 2023-11-19 0	
KALBOS TRUMPINYS	7072	ARCH.	DONATAS CESIULIS	DOKUMENTO ŽYMUO 151-PP-B.20		
	LT	STATYTOJAS / UŽSAKOVAS UAB „Saulės agra“ (304049282)		LAPAS	LAPŲ	1 1

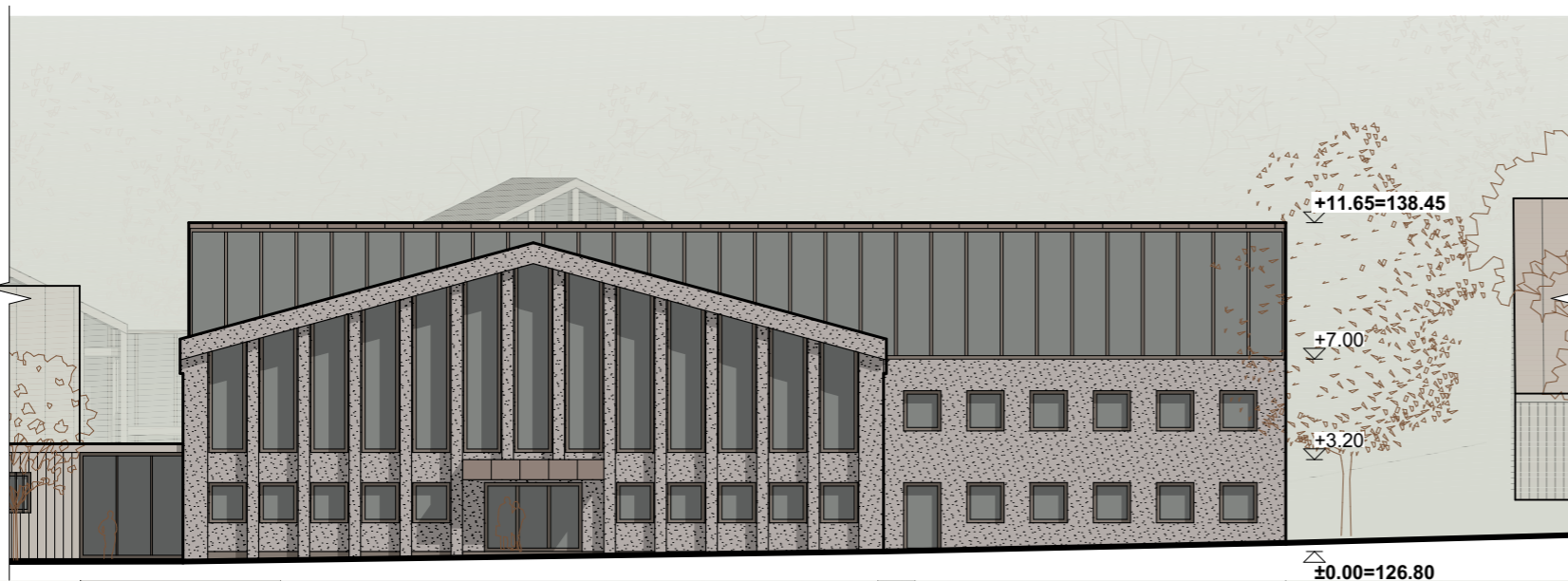

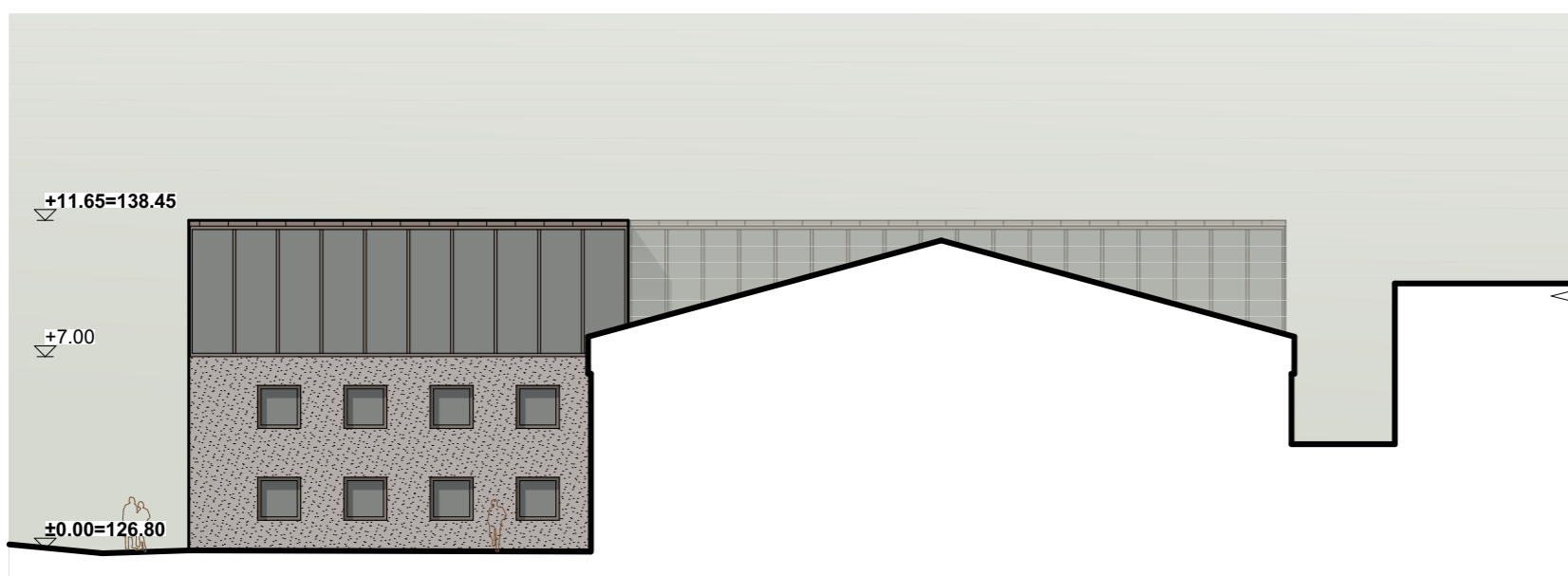

Fasadas nr.1.1 M1:250



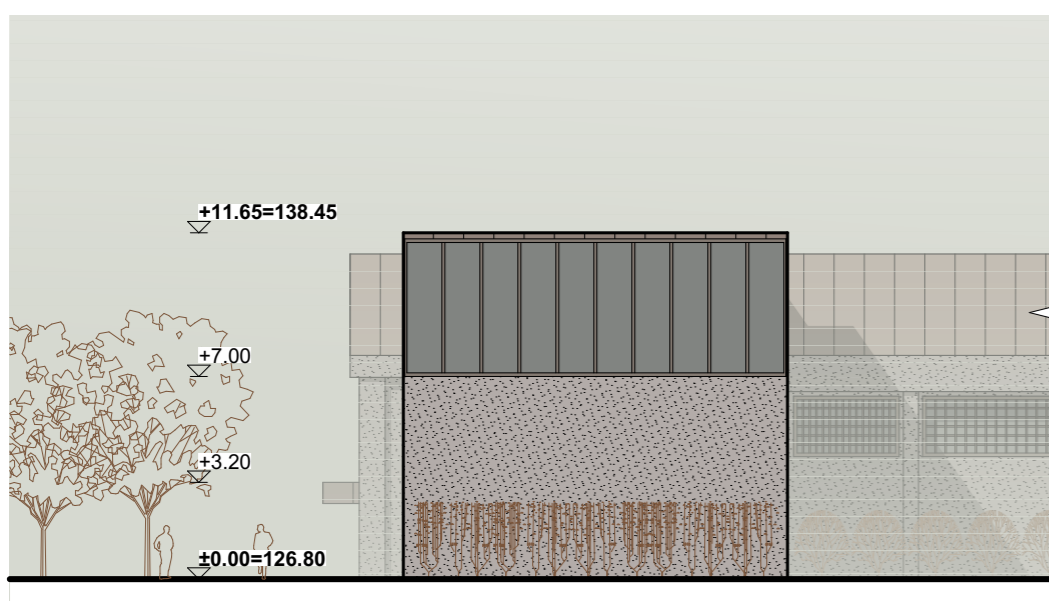

Fasadas nr.1.2 M1:250



Fasadas nr.1.3 M1:250

SUTARTINIAI ŽYMĖJIMAI:	
Žymėjimas	Reikšmė
	Tekstūrinio tinko fasado apdaila Spalva: pilka
	Langų ir vitrinų stiklų plokštumos

KVAL. DOK. NR.	PROJEKTUOTOJAS UAB „Projektavimas“ (303738851) Linkmenų g. 5, LT-09300 Vilnius +37067637738		
	A1213	PV	
KVAL. DOK. NR.	PROJEKTO DALIES RENGĖJAS MB „Sprik“ (303053107) Aguonų g. 7-18, LT-03213 Vilnius +37061205051, info@sprik.lt		
	A2220	PDV	
	7072	ARCH.	DONATAS CESIULIS
KALBOS TRUMPINYS	STATYTOJAS / UŽSAKOVAS		
	LT	UAB „Saulės agra“ (304049282)	

STATINIO PROJEKTO PAVADINIMAS <b>ADMINISTRACINIS PASTATAS HIPODROMAS IR POILSIO PASKIRTIES PASTATAS BELMONTO G. 34B, VILNIAUS M. REKONSTRAVIMO PROJEKTAS. GYDYMO PASKIRTIES PASTATAS (SVEIKATINGUMO CENTRAS), ARKLIDĖS IR POILSIO PASKIRTIES PASTATAS BELMONTO G. 34B, VILNIAUS M. STATYBOS PROJEKTAS.</b>			
STATINIO NR. IR PAVADINIMAS <u>1</u> ADMINISTRACINIS PASTATAS			
DOKUMENTO PAVADINIMAS PROJEKTINIAI PASIŪLYMAI Fasadai M1:250			LAIDA 0
DOKUMENTO ŽYMUO 151-PP-B.21			LAPAS LAPŲ 1 1

2023-11-19

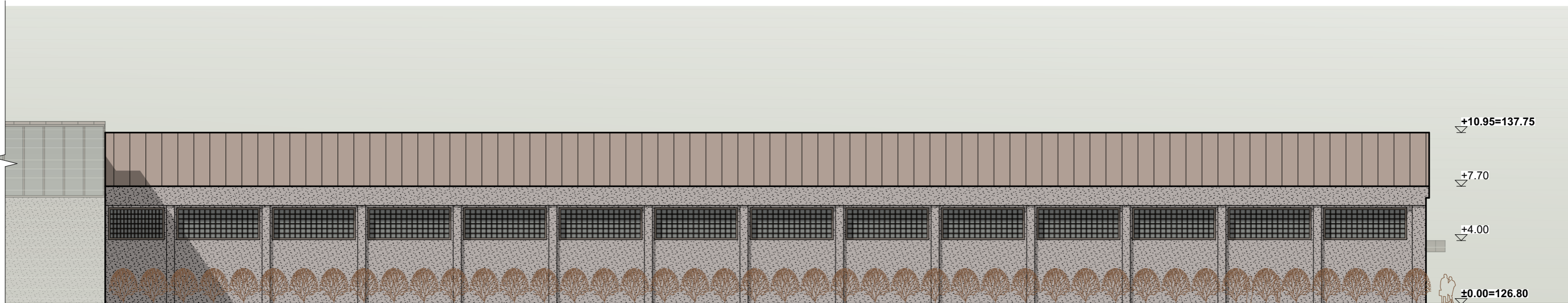

Fasadas nr.2.1 M1:250

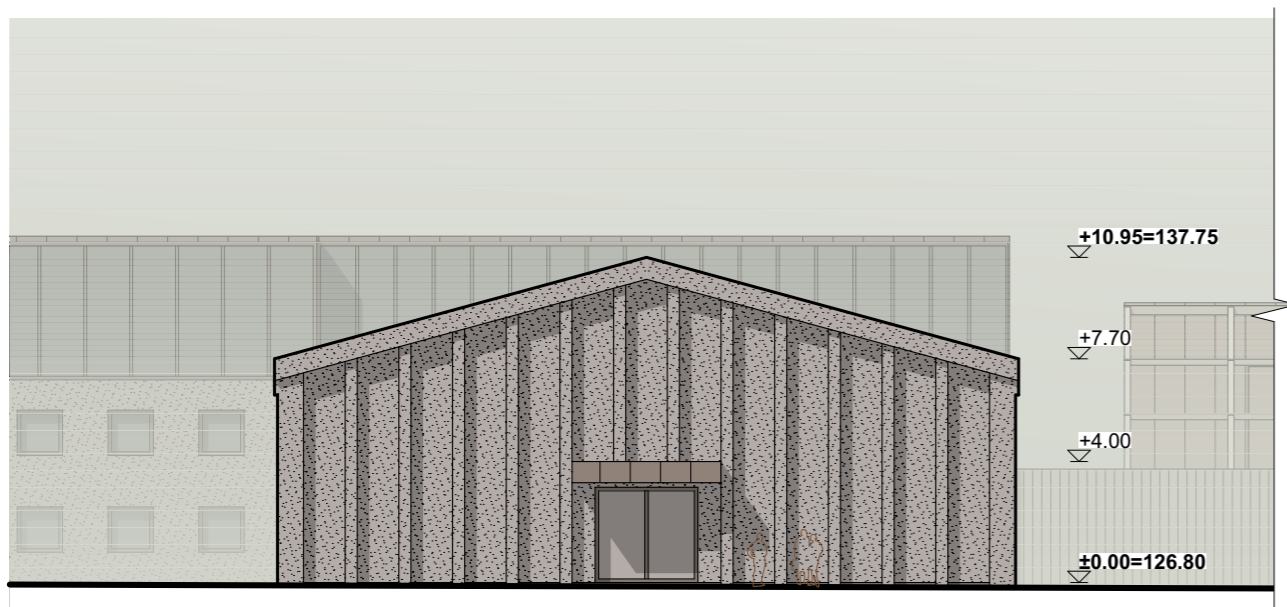

Fasadas nr.2.2 M1:250

SUTARTINIAI ŽYMĖJIMAI:	
Žymėjimas	Reikšmė
	Tekstūrinio tinko fasado apdaila Spalva: pilka
	Stogo cinkuotos skardos apdaila Spalva: ruda
	Langų ir vitrinų stiklų plokštumos

KVAL. DOK. NR.	PROJEKTUOTOJAS UAB „Projektavimas“ (303738851) Linkmenų g. 5, LT-09300 Vilnius +37067637738		 ARCHITECTONINIAI SPRENDIMAI TERITORIJŲ PLANAVIMAS	STATINIO PROJEKTO PAVADINIMAS <b>ADMINISTRACINIS PASTATAS HIPODROMAS IR POILSIO PASKIRTIES PASTATAS BELMONTO G. 34B, VILNIAUS M. REKONSTRAVIMO PROJEKTAS. GYDYMO PASKIRTIES PASTATAS (SVEIKATINGUMO CENTRAS), ARKLIDĖS IR POILSIO PASKIRTIES PASTATAS BELMONTO G. 34B, VILNIAUS M. STATYBOS PROJEKTAS.</b>				
	A1213	PV		JOANA JANULEVIČIENĖ	STATINIO NR. IR PAVADINIMAS <u>2</u> HIPODROMAS			
KVAL. DOK. NR.	PROJEKTO DALIES RENGĖJAS MB „Sprik“ (303053107) Aguonų g. 7-18, LT-03213 Vilnius +37061205051, info@sprik.lt			STATINIO NR. IR PAVADINIMAS <u>2</u> HIPODROMAS				
	A2220	PDV		MANTAS OLŠAUSKAS	DOKUMENTO PAVADINIMAS PROJEKTINIAI PASIŪLYMAI 2023-11-19 <b>Fasadai M1:250</b>		LAIDA 0	
KALBOS TRUMPINYS	7072		ARCH.	DONATAS CESIULIS	DOKUMENTO ŽYMUO 151-PP-B.22		LAPAS 1	LAPŲ 1
	LT		STATYTOJAS / UŽSAKOVAS UAB „Saulės agra“ (304049282)					

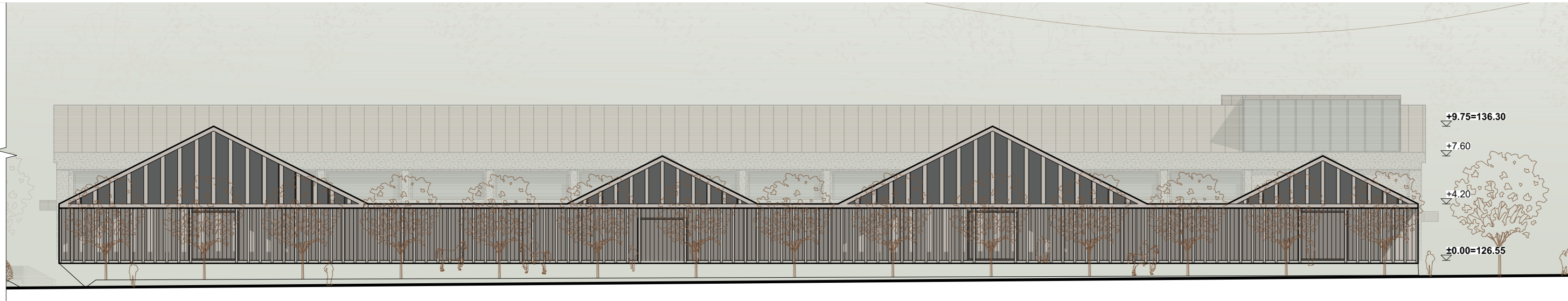

Fasadas nr.3.1 M1:250

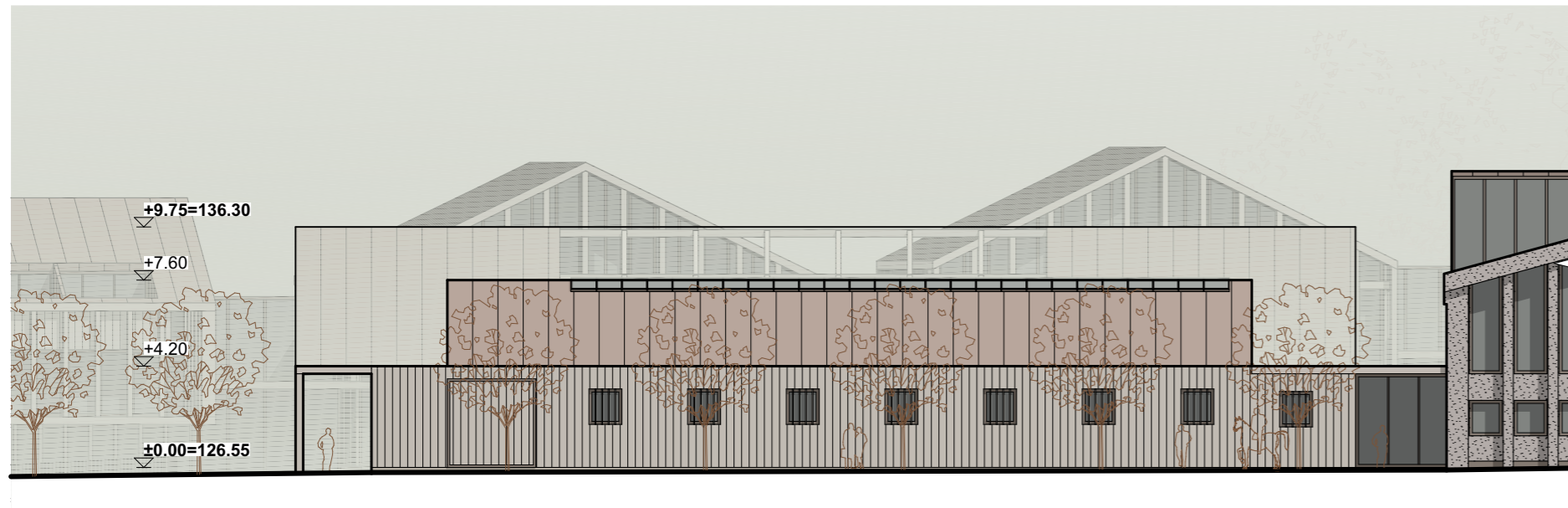

Fasadas nr.3.2 M1:250

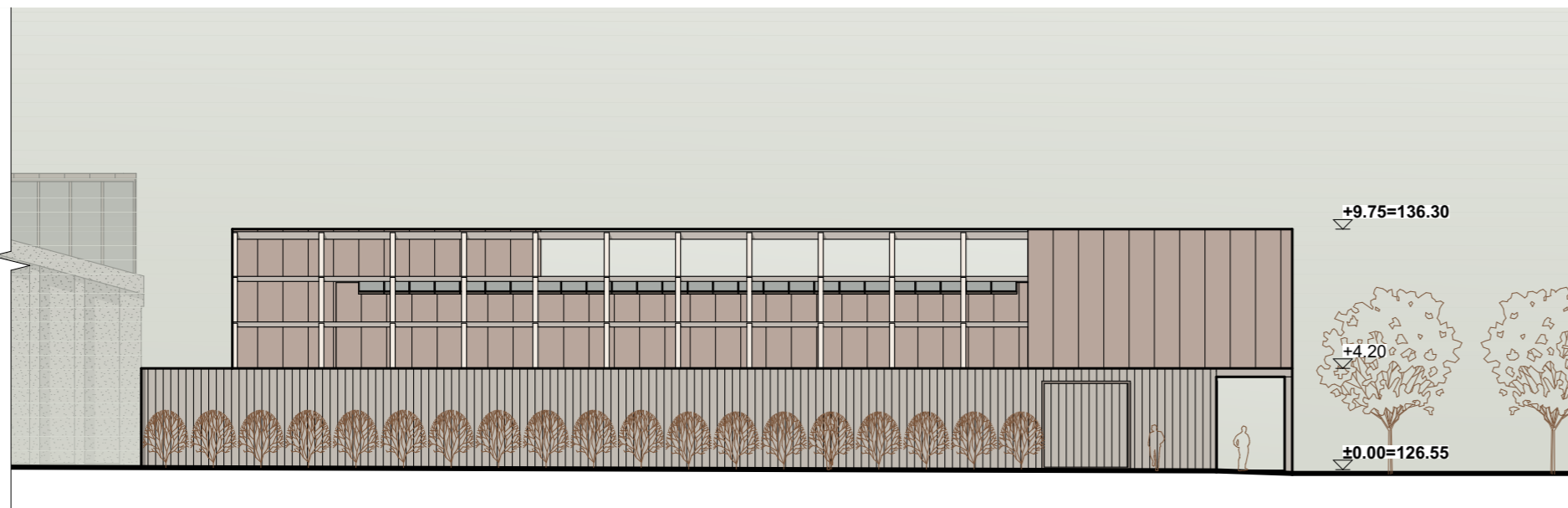

Fasadas nr.3.3 M1:250

SUTARTINIAI ŽYMĖJIMAI:	
Žymėjimas	Reikšmė
	Klijuotos medienos fasado apdaila Spalva: natūralaus medžio
	Medžio dailylenčių fasado apdaila Spalva: natūralaus medžio
	Stogo cinkuotos skardos apdaila Spalva: ruda
	Langų ir vitrinų stiklų plokštumos

KVAL. DOK. NR.	PROJEKTUOTOJAS		STATINIO PROJEKTO PAVADINIMAS	
	UAB „Projektavimas“ (303738851) Linkmenų g. 5, LT-09300 Vilnius +37067637738		<b>ADMINISTRACINIS PASTATAS HIPODROMAS IR POILSIO PASKIRTIES PASTATAS BELMONTO G. 34B, VILNIAUS M. REKONSTRAVIMO PROJEKTAS. GYDYMO PASKIRTIES PASTATAS (SVEIKATINGUMO CENTRAS), ARKLIDĖS IR POILSIO PASKIRTIES PASTATAS BELMONTO G. 34B, VILNIAUS M. STATYBOS PROJEKTAS.</b>	
A1213	PV	JOANA JANULEVIČIENĖ	STATINIO NR. IR PAVADINIMAS	
KVAL. DOK. NR.	PROJEKTO DALIES RENGĖJAS		<u>3</u> ARKLIDĖS	
	MB „Sprik“ (303053107) Aguonų g. 7-18, LT-03213 Vilnius +37061205051, info@sprik.lt		DOKUMENTO PAVADINIMAS PROJEKTINIAI PASIŪLYMAI <b>Fasadai M1:250</b>	
A2220	PDV	MANTAS OLŠAUSKAS	2023-11-19	LAIDA
7072	ARCH.	DONATAS CESIULIS		0
KALBOS TRUMPINYS	STATYTOJAS / UŽSAKOVAS		DOKUMENTO ŽYMUO	
	LT		UAB „Saulės agra“ (304049282)	151-PP-B.23
			1	1

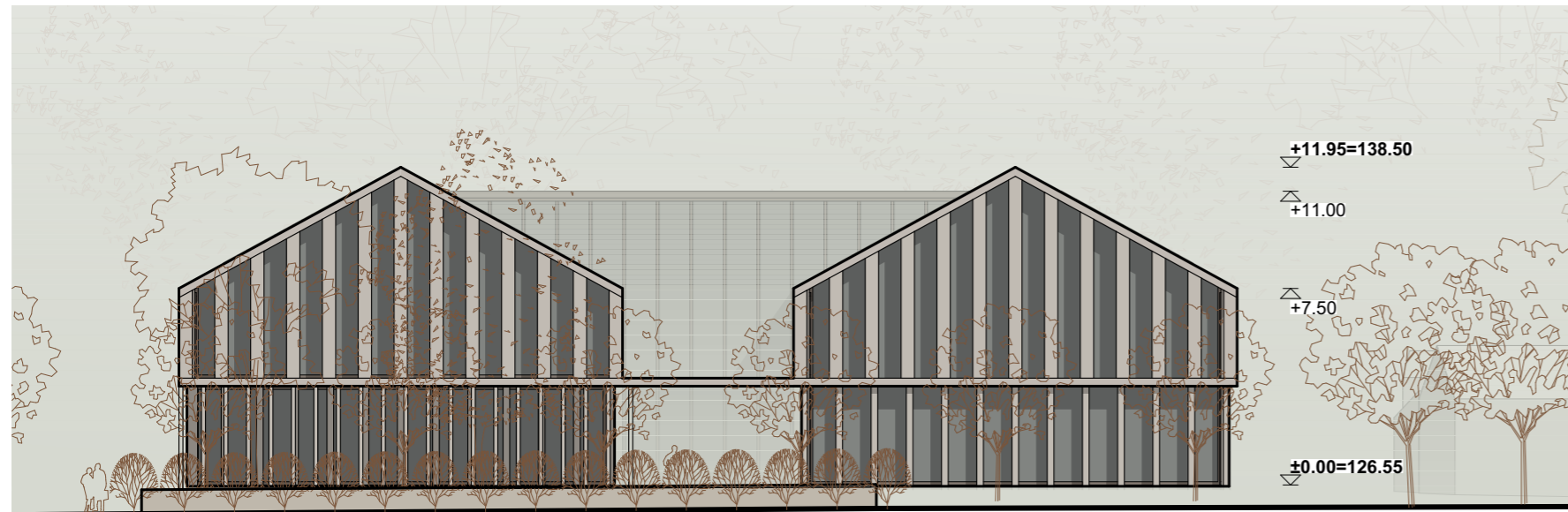

Fasadas nr.4.1 M1:250

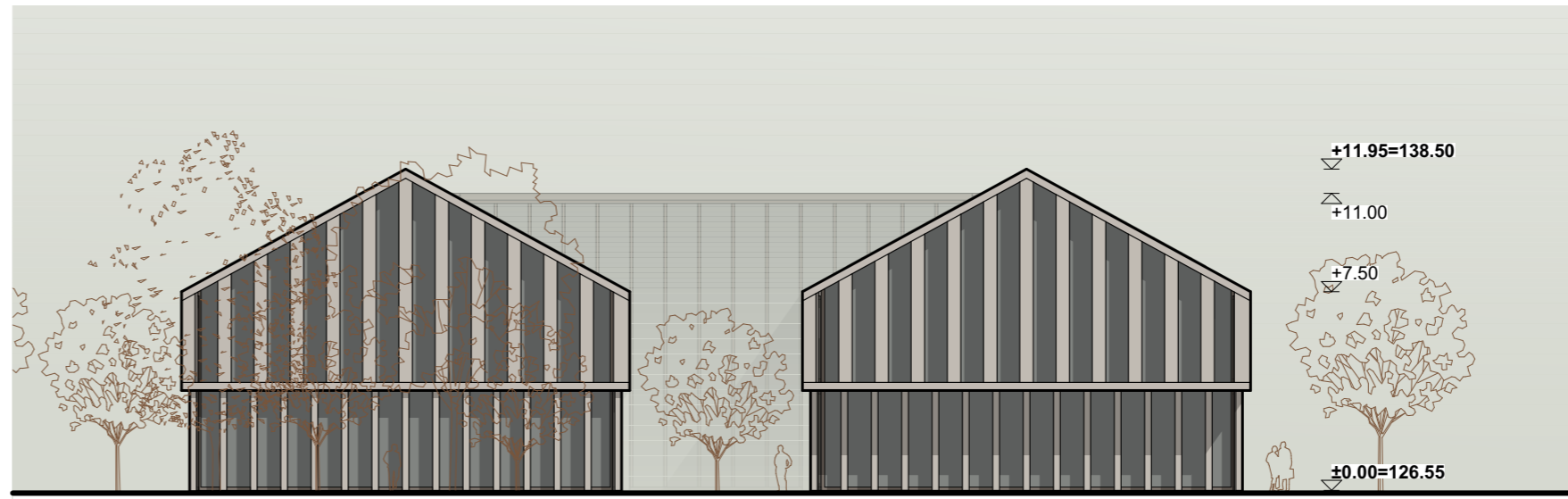

Fasadas nr.4.2 M1:250

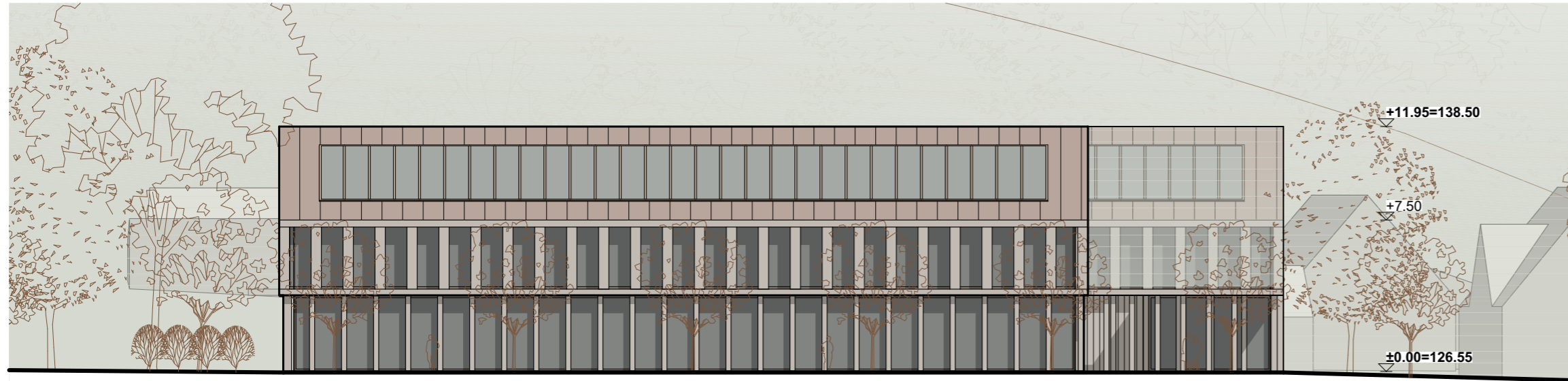

Fasadas nr.4.3 M1:250

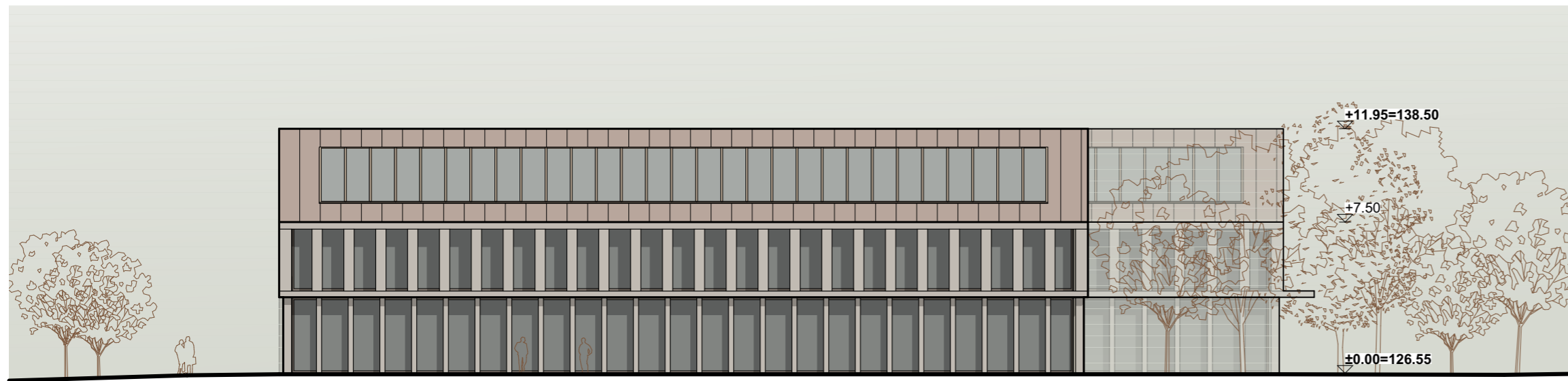

Fasadas nr.4.4 M1:250

SUTARTINIAI ŽYMĖJIMAI:	
Žymėjimas	Reikšmė
	Klijuotos medienos fasado apdaila Spalva: natūralaus medžio
	Medžio dailylenčių fasado apdaila Spalva: natūralaus medžio
	Stogo cinkuotos skardos apdaila Spalva: ruda
	Langų ir vitrinų stiklų plokštumos

KVAL. DOK. NR.	PROJEKTUOTOJAS UAB „Projektavimas“ (303738851) Linkmenų g. 5, LT-09300 Vilnius +37067637738		STATINIO PROJEKTO PAVADINIMAS <b>ADMINISTRACINIS PASTATAS HIPODROMAS IR POILSIO PASKIRTIES PASTATAS BELMONTO G. 34B, VILNIAUS M. REKONSTRAVIMO PROJEKTAS. GYDYMO PASKIRTIES PASTATAS (SVEIKATINGUMO CENTRAS), ARKLIDĖS IR POILSIO PASKIRTIES PASTATAS BELMONTO G. 34B, VILNIAUS M. STATYBOS PROJEKTAS.</b>
	A1213	PV JOANA JANULEVIČIENĖ	
KVAL. DOK. NR.	PROJEKTO DALIES RENGĖJAS MB „Sprik“ (303053107) Aguonų g. 7-18, LT-03213 Vilnius +37061205051, info@sprik.lt		STATINIO NR. IR PAVADINIMAS <u>4</u>
	A2220	PDV MANTAS OLŠAUSKAS	GYDYMO PASKIRTIES PASTATAS (SVEIKATINGUMO CENTRAS)
KALBOS TRUMPINYS	7072	ARCH. DONATAS CESIULIS	DOKUMENTO PAVADINIMAS PROJEKTINIAI PASIŪLYMAI Fasadai M1:250
	LT	STATYTOJAS / UŽSAKOVAS UAB „Saulės agra“ (304049282)	DOKUMENTO ŽYMUO 151-PP-B.24
			LAIDA 0
			LAPAS LAPŲ 1 1

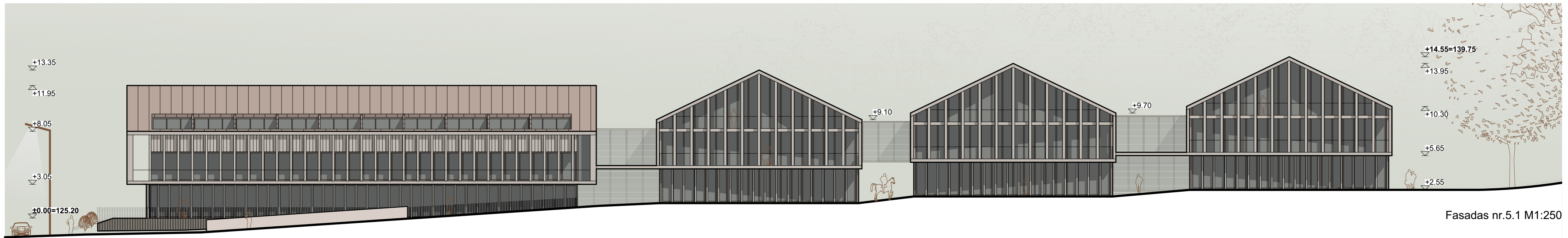

Fasadas nr.5.1 M1:250

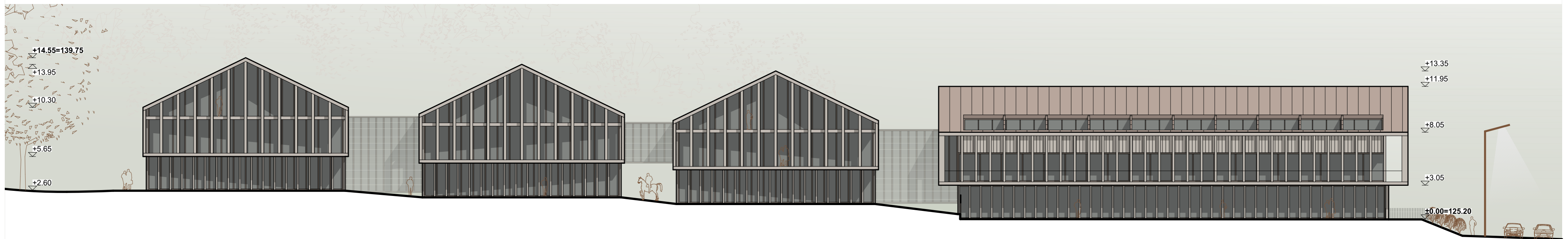

Fasadas nr.5.2 M1:250

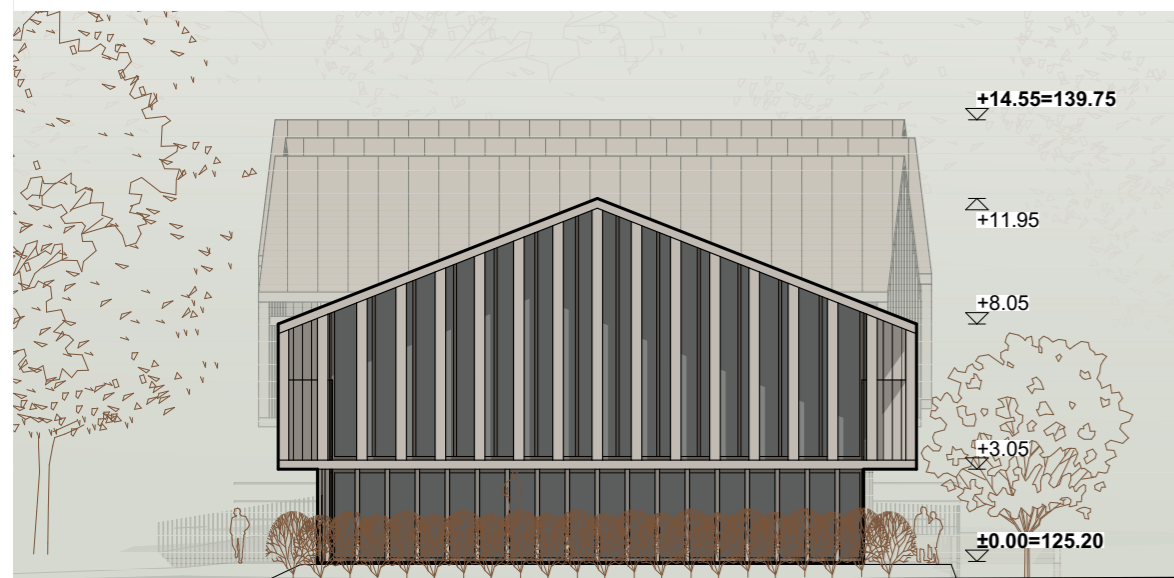

Fasadas nr.5.3 M1:250

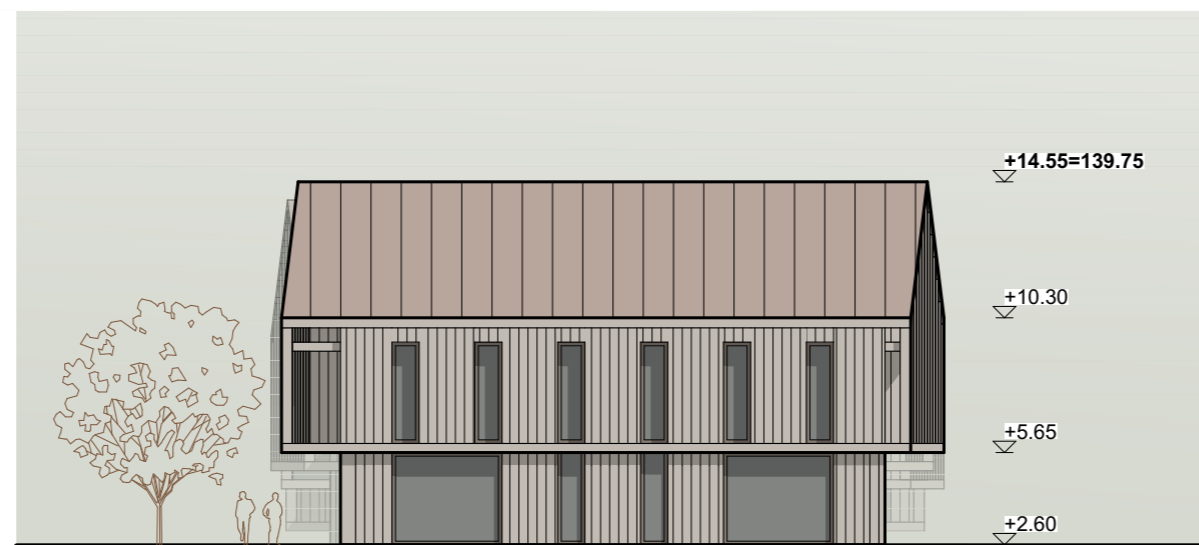

Fasadas nr.5.4 M1:250

SUTARTINIAI ŽYMĖJIMAI:	
Žymėjimas	Reikšmė
	Klijuotos medienos fasado apdaila Spalva: natūralaus medžio
	Medžio dailylenčių fasado apdaila Spalva: natūralaus medžio
	Stogo cinkuotos skardos apdaila Spalva: ruda
	Langų ir vitrinų stiklų plokštumos

KVAL. DOK. NR.	PROJEKTUOTOJAS UAB „Projektavimas“ (303738851) Linkmenų g. 5, LT-09300 Vilnius +37067637738		PROJEKTAVIMAS ARCHITECTŪRINIAI SPRENDIMAI TERITORIJŲ PLANAVIMAS
	A1213	PV	
KVAL. DOK. NR.	PROJEKTO DALIES RENGĖJAS MB „Sprik“ (303053107) Aguonų g. 7-18, LT-03213 Vilnius +37061205051, info@sprik.lt		MB <b>sprik</b>
	A2220	PDV	
KALBOS TRUMPINYS	7072	ARCH.	DONATAS CESIULIS
	LT	STATYTOJAS / UŽSAKOVAS	UAB „Saulės agra“ (304049282)

STATINIO PROJEKTO PAVADINIMAS <b>ADMINISTRACINIS PASTATAS HIPODROMAS IR POILSIO PASKIRTIES PASTATAS BELMONTO G. 34B, VILNIAUS M. REKONSTRAVIMO PROJEKTAS. GYDymo PASKIRTIES PASTATAS (SVEIKATINGUMO CENTRAS), ARKLIDĖS IR POILSIO PASKIRTIES PASTATAS BELMONTO G. 34B, VILNIAUS M. STATYBOS PROJEKTAS.</b>	
STATINIO NR. IR PAVADINIMAS <b>5.1</b> POILSIO PASKIRTIES PASTATAS	
DOKUMENTO PAVADINIMAS PROJEKTINIAI PASIŪLYMAI <b>Fasada M1:250</b>	LAIDA 0
DOKUMENTO ŽYMUO 151-PP-B.25	LAPAS LAPŲ 1 1

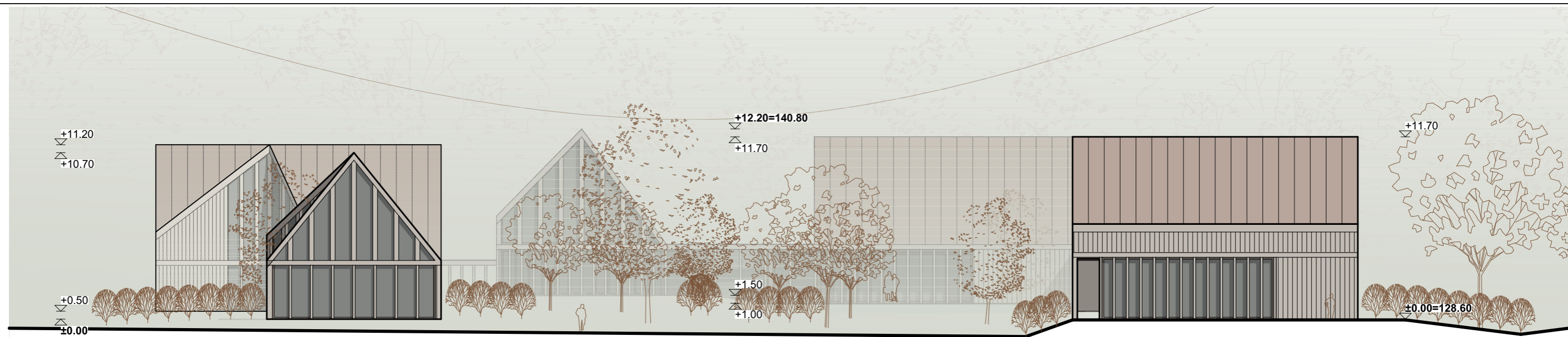

Fasadas nr.6.1 M1:250

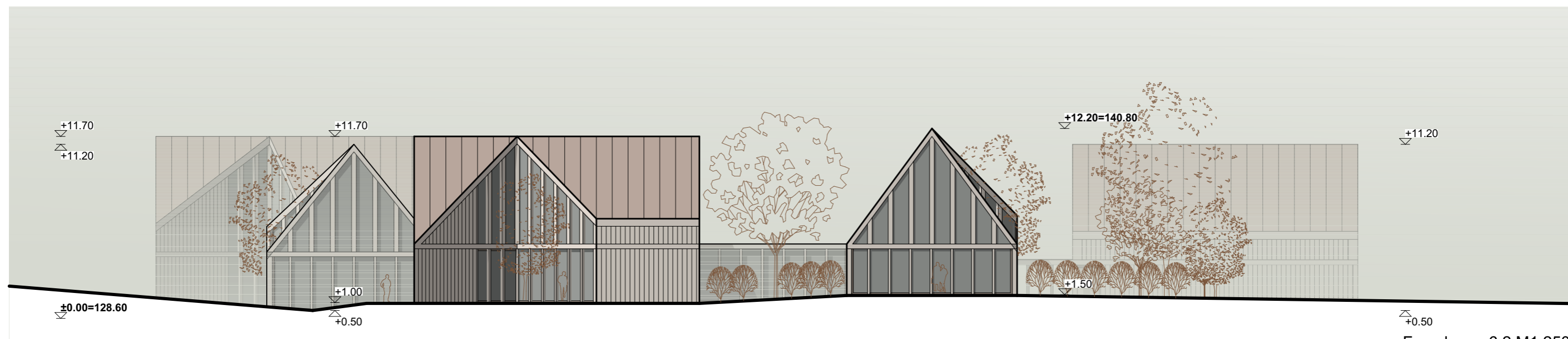

Fasadas nr.6.2 M1:250

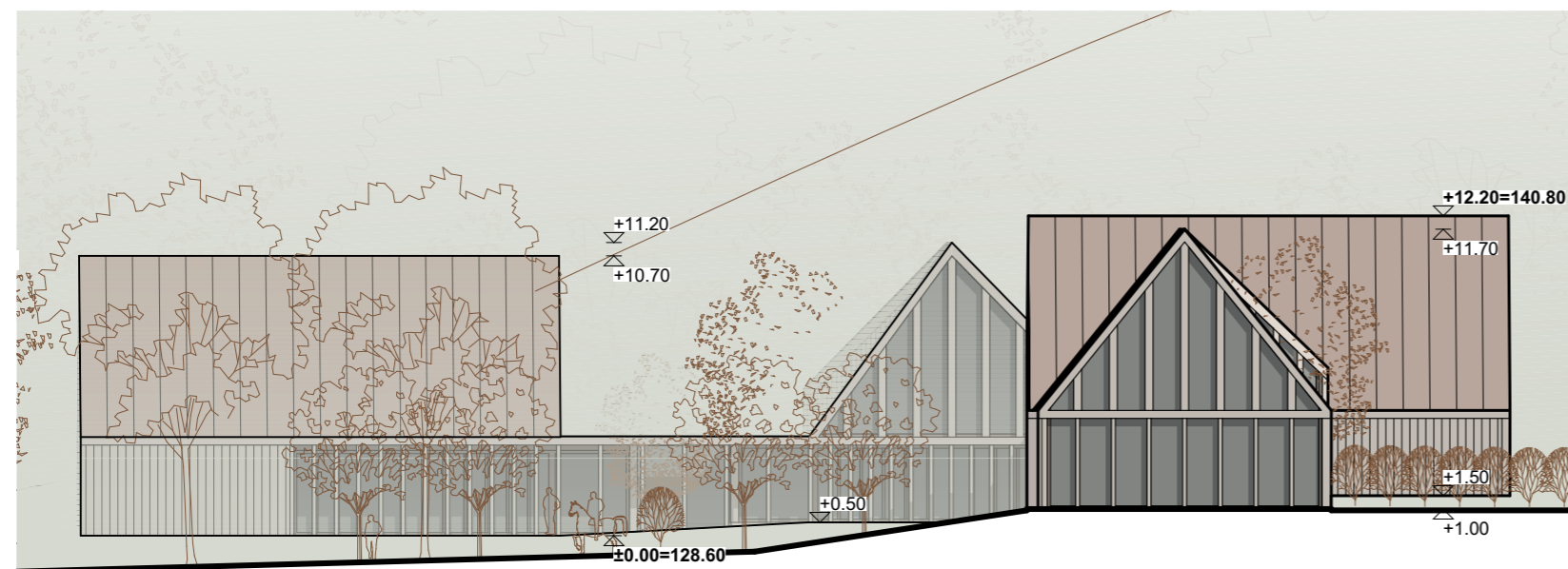

Fasadas nr.6.5 M1:250

SUTARTINIAI ŽYMĖJIMAI:	
Žymėjimas	Reikšmė
	Klijuotos medienos fasado apdaila Spalva: natūralaus medžio
	Medžio dailylenčių fasado apdaila Spalva: natūralaus medžio
	Stogo cinkuotos skardos apdaila Spalva: ruda
	Langų ir vitrinų stiklų plokštumos

KVAL. DOK. NR.	PROJEKTUOTOJAS UAB „Projektavimas“ (303738851) Linkmenų g. 5, LT-09300 Vilnius +37067637738		
	A1213	PV	
KVAL. DOK. NR.	PROJEKTO DALIES RENGĖJAS MB „Sprik“ (303053107) Aguonų g. 7-18, LT-03213 Vilnius +37061205051, info@sprik.lt		
	A2220	PDV	
	7072	ARCH.	DONATAS CESIULIS
KALBOS TRUMPINYS	STATYTOJAS / UŽSAKOVAS		
	LT	UAB „Saulės agras“ (304049282)	

STATINIO PROJEKTO PAVADINIMAS <b>ADMINISTRACINIS PASTATAS HIPODROMAS IR POILSIO PASKIRTIES PASTATAS BELMONTO G. 34B, VILNIAUS M. REKONSTRAVIMO PROJEKTAS. GYDymo PASKIRTIES PASTATAS (SVEIKATINGUMO CENTRAS), ARKLIDĖS IR POILSIO PASKIRTIES PASTATAS BELMONTO G. 34B, VILNIAUS M. STATYBOS PROJEKTAS.</b>	
STATINIO NR. IR PAVADINIMAS	5.2 POILSIO PASKIRTIES PASTATAS
DOKUMENTO PAVADINIMAS	PROJEKTINIAI PASIŪLYMAI
LAPAS	LAPŲ
1	1
DOKUMENTO ŽYMUO	
151-PP-B.26	
2023-11-19	
0	
Fasadai M1:250	



Fasadas nr.6.3 M1:250

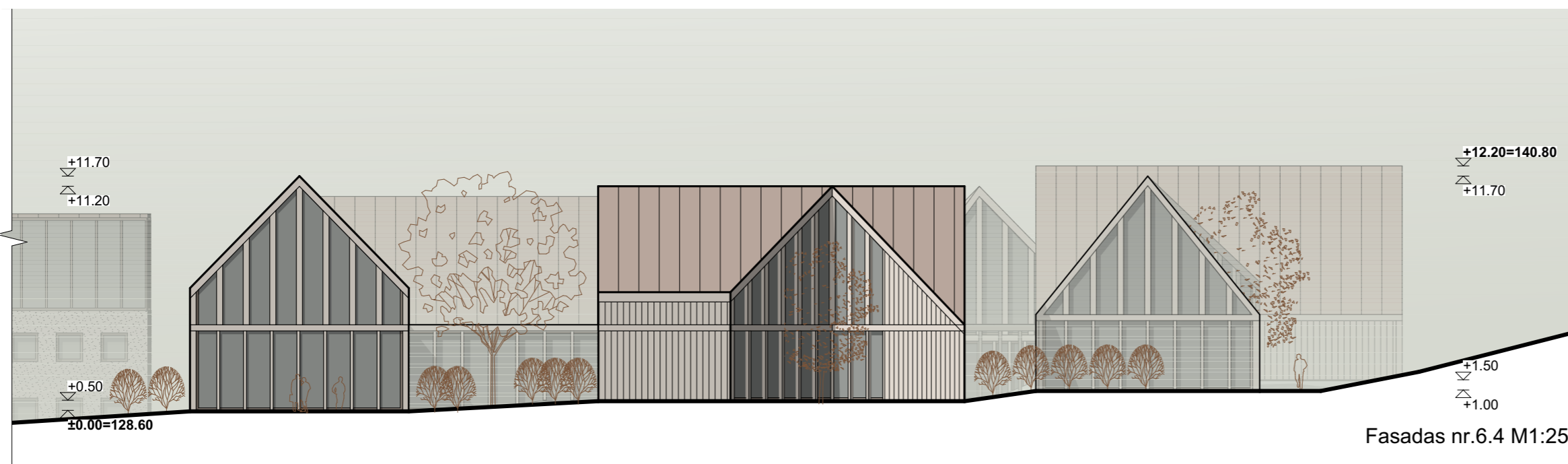

Fasadas nr.6.4 M1:250

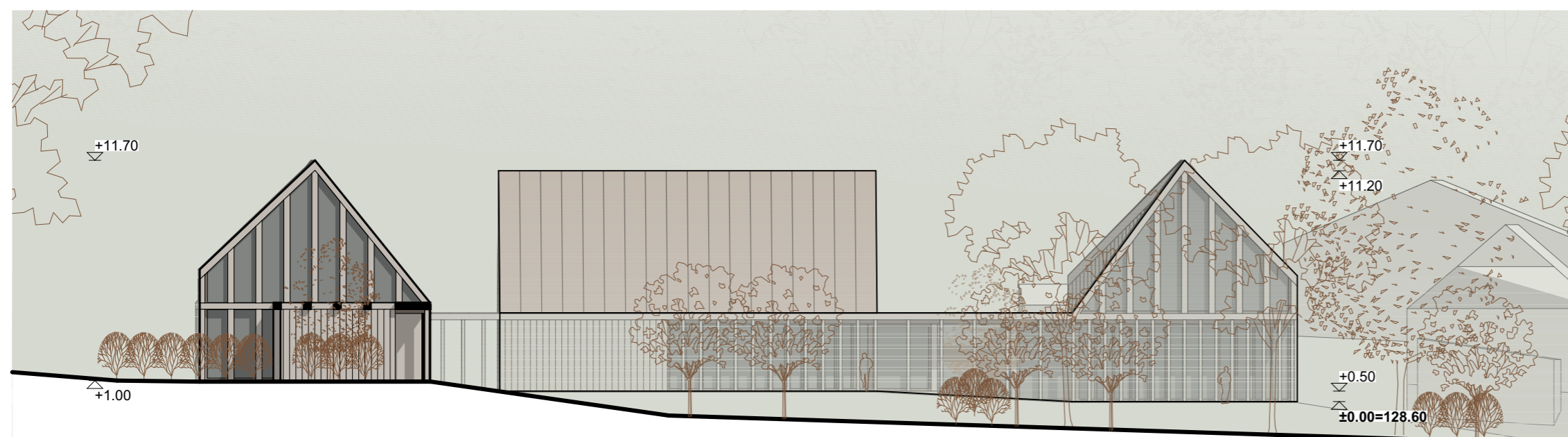

Fasadas nr.6.6 M1:250

SUTARTINIAI ŽYMĖJIMAI:	
Žymėjimas	Reikšmė
	Klijuotos medienos fasado apdaila Spalva: natūralaus medžio
	Medžio dailienčių fasado apdaila Spalva: natūralaus medžio
	Stogo cinkuotos skardos apdaila Spalva: ruda
	Langų ir vitrinų stiklų plokštumos

DOKUMENTO ŽYMUO	2023-11-19	LAPAS	LAPŲ
151-PP-B.26		2	2

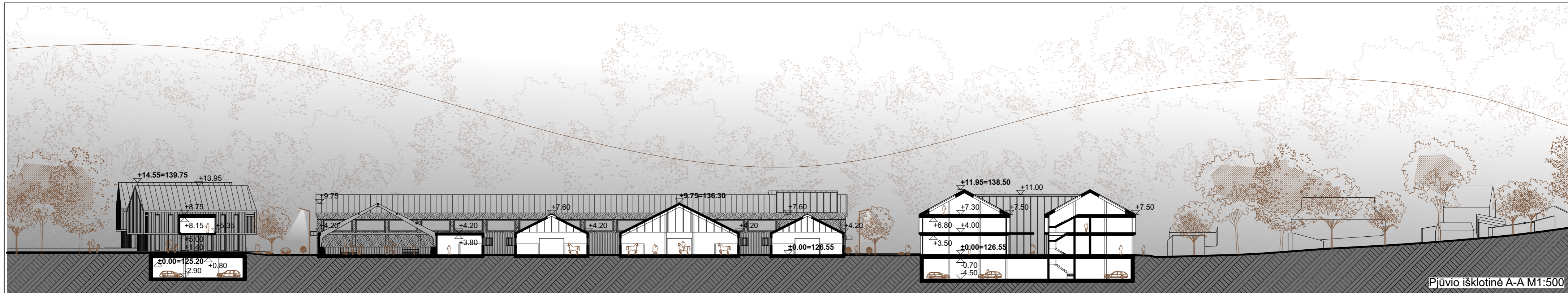

Pjūvio išklotinė A-A M1:500



Pjūvio išklotinė B-B M1:500

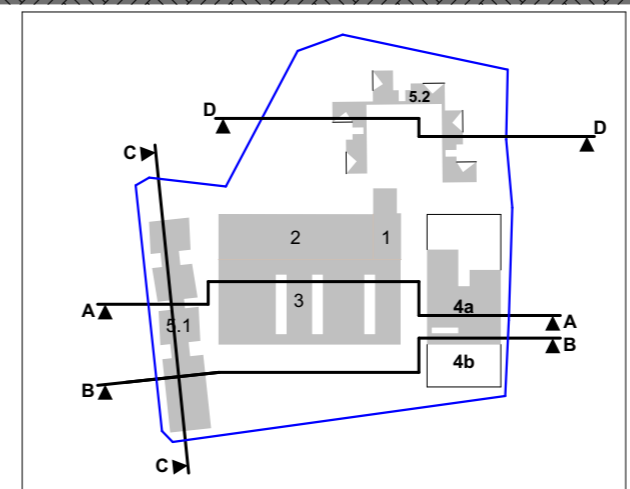

Pjūvių išklotinių vietos

KVAL. DOK. NR.	PROJEKTUOTOJAS	STATINIO PROJEKTO PAVADINIMAS			
	UAB „Projektavimas“ (303738851) Linkmenų g. 5, LT-09300 Vilnius +37067637738	PROJEKTAVIMAS ARCHITECTURINIAI SPRENDIMAI SERVICIJŲ ALGOMAS	<b>ADMINISTRACINIS PASTATAS HIPODROMAS IR POILSIO PASKIRTIES PASTATAS BELMONTO G. 34B, VILNIAUS M. REKONSTRAVIMO PROJEKTAS. GYDymo PASKIRTIES PASTATAS (SVEIKATINGUMO CENTRAS), ARKLIDĖS IR POILSIO PASKIRTIES PASTATAS BELMONTO G. 34B, VILNIAUS M. STATYBOS PROJEKTAS.</b>		
A1213	PV	JOANA JANULEVIČIENĖ			
KVAL. DOK. NR.	PROJEKTO DALIES RENGĖJAS	STATINIO NR. IR PAVADINIMAS			
	MB „Sprik“ (303053107) Aguonų g. 7-18, LT-03213 Vilnius +37061205051, info@sprik.lt	00	VISI PASTATAI		
A2220	PDV	MANTAS OLŠAUSKAS	DOKUMENTO PAVADINIMAS	LAIDA	
7072	ARCH.	DONATAS CESIULIS	PROJEKTINIAI PASIŪLYMAI	2023-11-19	
			Pjūvių išklotinės M1:500	0	
KALBOS TRUMPINYS	STATYTOJAS / UŽSAKOVAS	151-PP-B.27	DOKUMENTO ŽYMUO	LAPAS	LAPŲ
	UAB „Saulės agra“ (304049282)			1	2
LT					

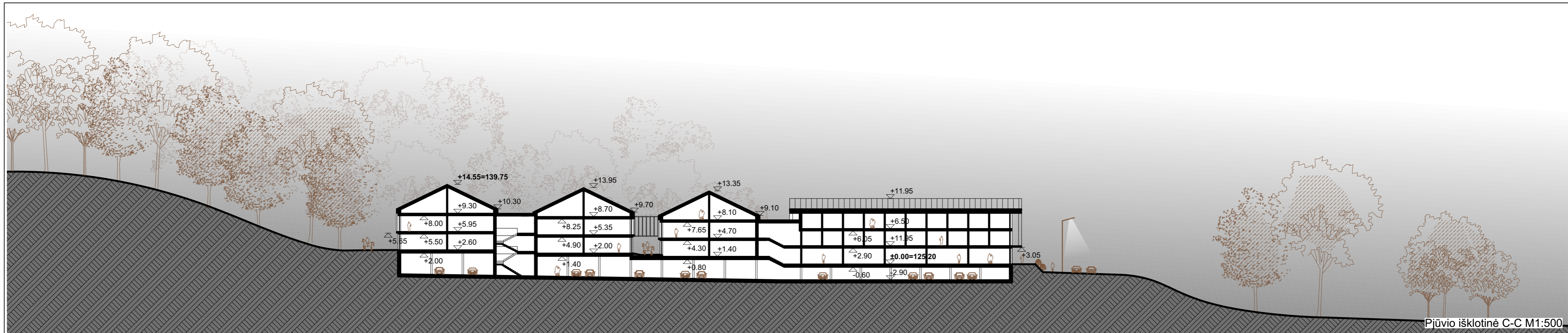

Pjūvio išklotinė C-C M1:500



Pjūvio išklotinė D-D M1:500

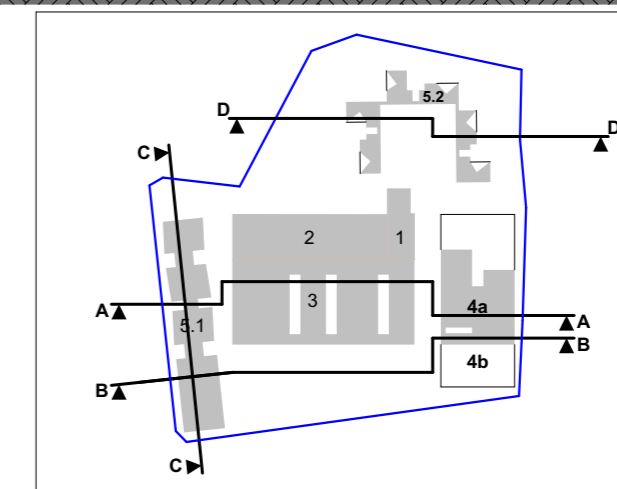

Pjūvių išklotinių vietos

DOKUMENTO ŽYMUO	2023-11-19	LAPAS	LAPŲ
151-PP-B.27		2	2

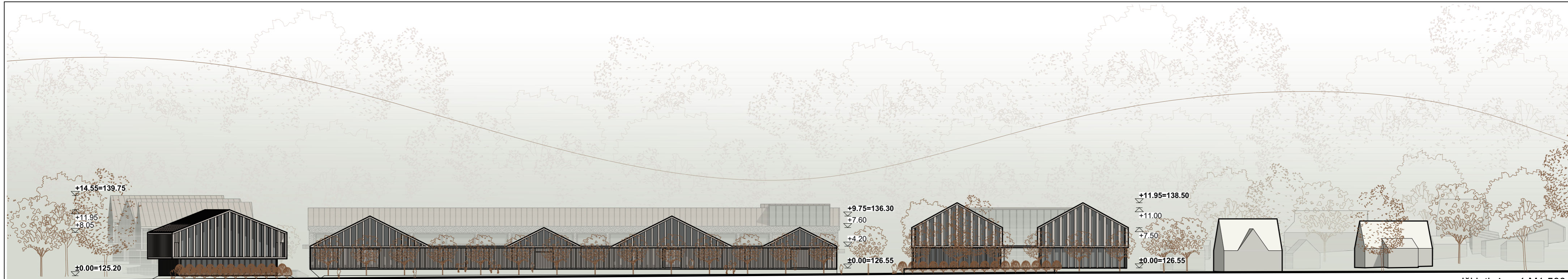

Išklotinė nr.1 M1:500



Išklotinė nr.2 M1:500

SUTARTINIAI ŽYMĖJIMAI:	
Žymėjimas	Reikšmė
	Klijuotos medienos fasado apdaila Spalva: natūralaus medžio
	Medžio dailiųjų fasado apdaila Spalva: natūralaus medžio
	Stogo cinkuotos skardos apdaila Spalva: ruda

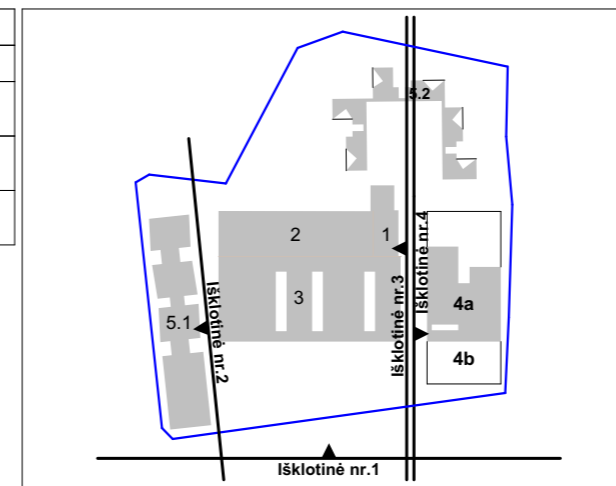

Išklotinių vietos

KVAL. DOK. NR.	A1213	PV	JOANA JANULEVIČIENĖ		STATINIO PROJEKTO PAVADINIMAS <b>ADMINISTRACINIS PASTATAS HIPODROMAS IR POILSIO PASKIRTIES PASTATAS BELMONTO G. 34B, VILNIAUS M. REKONSTRAVIMO PROJEKTAS. GYDymo PASKIRTIES PASTATAS (SVEIKATINGUMO CENTRAS), ARKLIDĖS IR POILSIO PASKIRTIES PASTATAS BELMONTO G. 34B, VILNIAUS M. STATYBOS PROJEKTAS.</b>				
	A2220	PDV	MANTAS OLŠAUSKAS		STATINIO NR. IR PAVADINIMAS 00 VISI PASTATAI				
KVAL. DOK. NR.	7072	ARCH.	DONATAS CESIULIS		DOKUMENTO PAVADINIMAS PROJEKTINIAI PASIŪLYMAI <b>Fasadų išklotinės M1:500</b>				
	LT	STATYTOJAS / UŽSAKOVAS UAB „Saulės agra“ (304049282)			DOKUMENTO ŽYMUO 151-PP-B.28				
					2023-11-19	LAIDA	0		
						LAPAS	LAPŲ	1	2

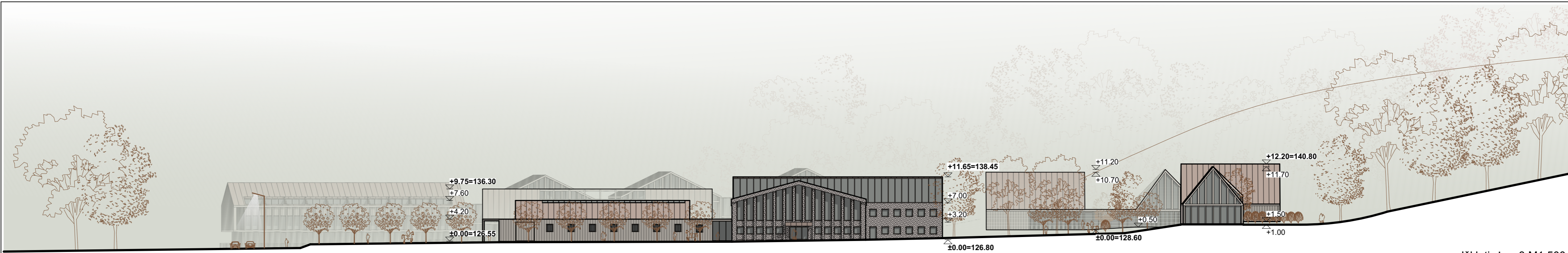

Išklotinė nr.3 M1:500

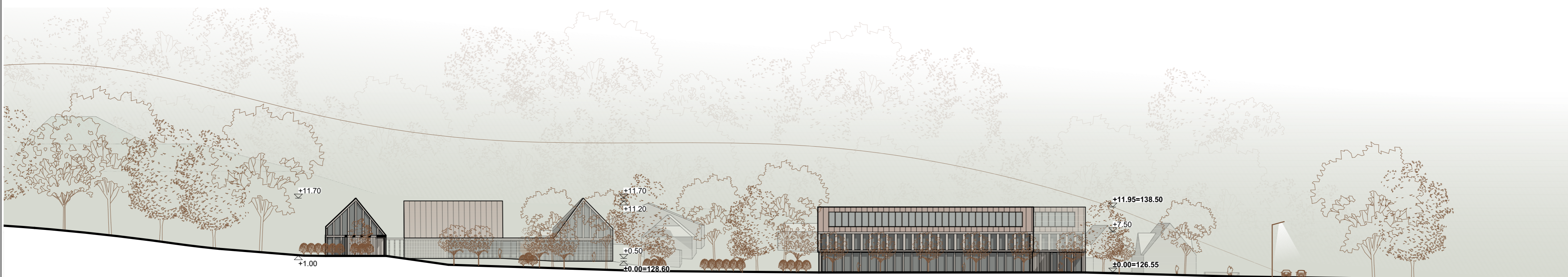

Išklotinė nr.4 M1:500

**SUTARTINIAI ŽYMĖJIMAI:**

Žymėjimas	Reikšmė
	Klijuotos medienos fasado apdaila Spalva: natūralaus medžio
	Medžio dailienčių fasado apdaila Spalva: natūralaus medžio
	Stogo cinkuotos skardos apdaila Spalva: ruda

**SUTARTINIAI ŽYMĖJIMAI:**

Žymėjimas	Reikšmė
	Klijuotos medienos fasado apdaila Spalva: natūralaus medžio
	Medžio dailienčių fasado apdaila Spalva: natūralaus medžio
	Tekstūrinio tinko fasado apdaila Spalva: pilka
	Stogo cinkuotos skardos apdaila Spalva: ruda

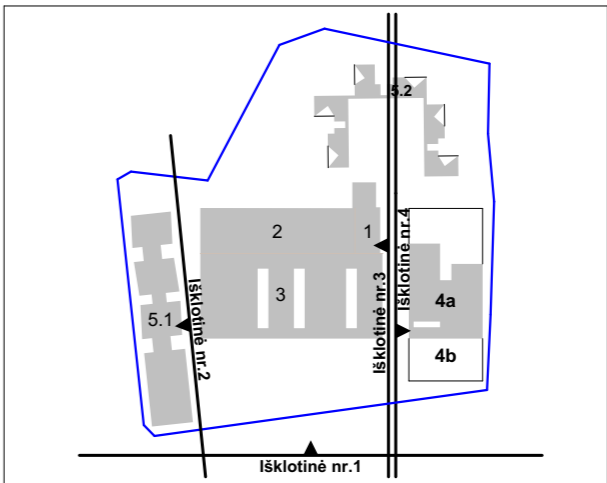

Išklotinių vietos



Vizualizacija nr.1 Vaizdas iš Vilnios slėnio

KVAL. DOK. NR.	PROJEKTUOTOJAS UAB „Projektavimas“ (303738851) Linkmenų g. 5, LT-09300 Vilnius +37067637738			STATINIO PROJEKTO PAVADINIMAS <b>ADMINISTRACINIS PASTATAS HIPODROMAS IR POILSIO PASKIRTIES PASTATAS BELMONTO G. 34B, VILNIAUS M. REKONSTRAVIMO PROJEKTAS. GYDYMO PASKIRTIES PASTATAS (SVEIKATINGUMO CENTRAS), ARKLIDĖS IR POILSIO PASKIRTIES PASTATAS BELMONTO G. 34B, VILNIAUS M. STATYBOS PROJEKTAS.</b>			
	A1213	PV					JOANA JANULEVIČIENĖ
KVAL. DOK. NR.	PROJEKTO DALIES RENGĖJAS MB „Sprik“ (303053107) Aguonų g. 7-18, LT-03213 Vilnius +37061205051, info@sprik.lt			STATINIO NR. IR PAVADINIMAS 00 VISI PASTATAI			
	A2220	PDV		MANTAS OLŠAUSKAS	DOKUMENTO PAVADINIMAS PROJEKTINIAI PASIŪLYMAI Vizualizacijos		LAIDA 2023-11-19 0
KALBOS TRUMPINYS	STATYTOJAS / UŽSAKOVAS			DOKUMENTO ŽYMUO 151-PP-B.29		LAPAS 1	LAPŲ 5
	LT	UAB „Saulės agra“ (304049282)					



Vizualizacija nr.2 Vaizdas iš viršaus

DOKUMENTO ŽYMUO	2023-11-19	LAPAS	LAPŲ
151-PP-B.29		2	5



Vizualizacija nr.3 Vaizdas iš viršaus

DOKUMENTO ŽYMUO	2023-11-19	LAPAS	LAPŲ
151-PP-B.29		3	5



Vizualizacija nr.4 Vaizdas iš Vilnios slėnio

DOKUMENTO ŽYMUO	2023-11-19	LAPAS	LAPŲ
151-PP-B.29		4	5



Vizualizacija nr.5 Vaizdas iš projektuojamo privažiavimo

DOKUMENTO ŽYMUO	2023-11-19	LAPAS	LAPŲ
151-PP-B.29		5	5