

*Vilniaus miesto savivaldybės administracija*  
(sprendimą priimančio subjekto pavadinimas)

## **SPRENDIMAS DĖL PATEIKTŲ PROJEKTINIŲ PASIŪLYMŲ**

\_\_\_\_\_ m. \_\_\_\_\_ d. Nr. \_\_\_\_\_

### **Prašymas, dėl kurio priimtas sprendimas**

Tipas Prašymas pritarti projektiniams pasiūlymams

Registracijos Nr. PSP-01-241003-00737

Registracijos data 2024-10-03

### **PROJEKTINIAMS PASIŪLYMAMS PRITARTA**

### **Sprendimo priėmimo motyvai, teisinis ir faktinis pagrindas**

1. STR 1.04.04:2017 „Statinio projektavimas, projekto ekspertizė“ VIII Skyriaus 67 p.

### **Apskundimo tvarka**

STR 1.04.04:2017 „Statinio projektavimas, projekto ekspertizė“ VIII Skyriaus 68 p.

---

(Pareigos, vardas, pavardė, parašas ir data)

STATYTOJO (UŽSAKOVO) PAVADINIMAS	<b>UAB "Parodos"</b> į.k. 305769888, Ozo g. 12A-1, LT-08200 Vilnius
DOKUMENTĄ RENGUSIO PROJEKTUOTOJO PAVADINIMAS	<b>UAB "Eventus Pro"</b> į.k. 300591759, Gvazdikų g. 4, LT-10106 Vilnius, Tel.: 85 2123075, e - paštas.: info@eventuspro.lt
STATINIO PROJEKTO PAVADINIMAS	<b>Daugiabučių gyvenamųjų namų Parodų g. 1 Vilniuje, statybos projektas</b>
STATINIO PROJEKTO NR.	<b>PA-RK-001</b>
STATINIO PROJEKTO ETAPAS	<b>PP (Projektiniai pasiūlymai)</b>
STATINIO PASKIRTIS	<b>Gyvenamosios paskirties (daugiabučiai) pastatai</b>
STATINIO KATEGORIJA	<b>Ypatingasis statinys</b>
STATINIO STATYBOS RŪŠIS	<b>Naujo statinio statyba</b>
BYLOS ŽYMUO	<b>PP</b>
BYLOS LAIDOS NR.	<b>0</b>
BYLOS IŠLEIDIMO DATA	<b>2024 06</b>
	V. Pavardė, atestato Nr.
UAB "EVENTUS PRO" DIREKTORIUS	S. Sparnaitis
PROJEKTO VADOVAS	V. Gerliakas, A823
PROJEKTO DALIES VADOVAS	V. Gerliakas, A823
ARCHITEKTAI	E. Bagurskas, I. Ivonis



## DOKUMENTŲ SUDĖTIES ŽINIARAŠTIS

Eil. nr.	Žymuo	Pavadinimas	Laida	Lapų sk.
1		Titulinis	0	1
2	PA-RK-001-PP-SA-DSŽ	Dokumentų sudėties žiniaraštis	0	1
3		Projektinių pasiūlymų rengimo užduotis		9
4	PA-RK-001-PP-SA-BSR	Bendrieji statinio rodikliai	0	3
5	PA-RK-001-PP-SA-AR	Aiškinamasis raštas	0	16
6		Detaliojo plano pagrindinis brėžinys		1
7	PA-RK-001-PP-SP-B-01	Situacijos schema	0	1
8	PA-RK-001-PP-SP-B-02	Sklypo plano schema	0	1
9	PA-RK-001-PP-SP-B-03	Aplinkotvarkos planas	0	1
10	PA-RK-001-PP-SP-B-04	Sklypo pjūvis-schema	0	1
11	PA-RK-001-PP-SP-B-05	Esamų medžių schema	0	1
12	PA-RK-001-PP-SP-B-06	Lauko inžinerinių tinklų schema	0	1
13	PA-RK-001-PP-SA-B-07	Požeminio aukšto planas	0	1
14	PA-RK-001-PP-SA-B-08	A ir B korpusai, Pirmo aukšto planas	0	1
15	PA-RK-001-PP-SA-B-09	A ir B korpusai, Antro aukšto planas	0	1
16	PA-RK-001-PP-SA-B-10	A ir B korpusai, Trečio aukšto planas	0	1
17	PA-RK-001-PP-SA-B-11	A ir B korpusai, Ketvirtą aukšto planas	0	1
18	PA-RK-001-PP-SA-B-12	A ir B korpusai, Penkto aukšto planas	0	1
19	PA-RK-001-PP-SA-B-13	A ir B korpusai, Šešto aukšto planas	0	1
20	PA-RK-001-PP-SA-B-14	A ir B korpusai, Septinto aukšto planas	0	1
21	PA-RK-001-PP-SA-B-15	A ir B korpusai, Aštunto aukšto planas	0	1
22	PA-RK-001-PP-SA-B-16	A ir B korpusai, Devinto aukšto planas	0	1
23	PA-RK-001-PP-SA-B-17	C ir D korpusai, Pirmo aukšto planas	0	1
24	PA-RK-001-PP-SA-B-18	C ir D korpusai, Antro aukšto planas	0	1
25	PA-RK-001-PP-SA-B-19	C ir D korpusai, Trečio aukšto planas	0	1
26	PA-RK-001-PP-SA-B-20	C ir D korpusai, Ketvirtą aukšto planas	0	1
27	PA-RK-001-PP-SA-B-21	C ir D korpusai, Penkto aukšto planas	0	1
28	PA-RK-001-PP-SA-B-22	C ir D korpusai, Šešto aukšto planas	0	1
29	PA-RK-001-PP-SA-B-23	C ir D korpusai, Septinto aukšto planas	0	1
30	PA-RK-001-PP-SA-B-24	C ir D korpusai, Aštunto aukšto planas	0	1
31	PA-RK-001-PP-SA-B-25	E korpusas, Pirmo aukšto planas	0	1
32	PA-RK-001-PP-SA-B-26	E korpusas, Antro aukšto planas	0	1
33	PA-RK-001-PP-SA-B-27	E korpusas, Trečio aukšto planas	0	1
34	PA-RK-001-PP-SA-B-28	E korpusas, Ketvirtą aukšto planas	0	1
35	PA-RK-001-PP-SA-B-29	E korpusas, Penkto aukšto planas	0	1
36	PA-RK-001-PP-SA-B-30	E korpusas, Šešto aukšto planas	0	1
37	PA-RK-001-PP-SA-B-31	E korpusas, Septinto aukšto planas	0	1
38	PA-RK-001-PP-SA-B-32	E korpusas, Antresolės aukšto planas	0	1
39	PA-RK-001-PP-SA-B-33	Pjūvis 1-1, Pjūvis 2-2, Pjūvis 3-3	0	1
40	PA-RK-001-PP-SA-B-34	Pietinis ir šiaurinis fasadai	0	1
40	PA-RK-001-PP-SA-B-35	Rytinis ir vakarinis fasadas	0	1
41	PA-RK-001-PP-SA-B-36	Pietinis ir šiaurinis vidinio kiemo fasadas	0	1
42	PA-RK-001-PP-SA-B-37	Insoliacijos studija	0	1
43		Skaičiavimus papildančios schemos	0	4
44		Vizualizacijos		5

0	2024 06	Projektinių pasiūlymų viešinimui ir tvirtinimui			
Laida	Išleidimo data	Laidos statusas. Keitimo priežastis			
	 <b>UAB „Eventus Pro“</b> įm. k. 300591759 Gvazdikų g. 4, Vilnius info@eventuspro.lt		Statinio projekto pavadinimas <b>Daugiabučių gyvenamųjų namų Parodų g. 1 Vilniuje,                  statybos projektas</b>		
A823	PV	Vytenis Gerliakas	Dokumentų pavadinimas  <b>Dokumentų sudėties žiniaraštis</b>	Laida	
A823	PDV	Vytenis Gerliakas		<b>0</b>	
	Arch.	Edvinas Bagurskas			
	Arch.	Ignas Ivonis			
LT	Statytojas  <b>UAB „Parodos“</b> į.k. 305769888, Ozo g. 12A-1, Vilnius		Dokumentų žymuo  <b>PA-RK-001-PP-SA-DSŽ</b>	Lapas <b>1</b>	Lapų <b>1</b>

Forma patvirtinta  
Vilniaus miesto  
savivaldybės  
administracijos direktoriaus  
2019 m. d. Lapkričio 27d.  
įsakymu Nr. 30-3052/19



## VILNIAUS MIESTO SAVIVALDYBĖS ADMINISTRACIJA

PRITARIU  
Vyriausiasis miesto architektas

(parašas)  
20 \_\_\_\_\_ m. \_\_\_\_\_ d.

### PROJEKTINIŲ PASIŪLYMŲ RENGIMO UŽDUOTIS

20 m.  
Vilnius

1. Statinio projekto pavadinimas: Daugiabučių gyvenamųjų namų Parodų g. 1, Vilniuje statybos projektas.
2. Nustatomi žemės sklypo naudojimo reglamentai

2.1.	užstatymo tipas	* Vadovautis Vilniaus m. sav. tarybos sprendimu Nr. 14 (1994-12-27) patvirtinto „Lazdynų rajono žemutinės terasos detaliojo plano“ TPDR Reg. Nr. T00056335 sprendiniais ir rengiamo "Lazdynų rajono žemutinės terasos detaliojo plano sprendinių koregavimo sklype Parodų g. 1 (kadastro Nr. 0101/0051:0007)" TPDRIS Reg. Nr. K-VT-13-22-792 sprendiniais.
2.2.	užstatymo tankis	
2.3.	užstatymo intensyvumas	
2.4.	aukštis (m) nuo statinių statybos zonos esamo žemės paviršiaus	
2.5.	maksimali absoliutinė altitudė (m)	
2.6.	aukštų skaičius (nuo–iki)	
2.7.	priklausomų želdynų plotas	
P	automobilių stovėjimo vietų skaičius	Privalomas automobilių stovėjimo vietas projektuoti vadovaujantis STR 2.06.04:2014 „Gatvės ir vietinės reikšmės keliai. Bendrieji reikalavimai“ ir Vilniaus miesto savivaldybės tarybos patvirtintais sprendimais: 2017-12-20 sprendimu Nr. 1-1312 „Dėl Vilniaus miesto savivaldybės teritorijos suskirstymo į zonas pagal nustatytus automobilių stovėjimo vietų skaičiaus koeficientus schemas, kompensavimo už papildomai įrengtas automobilių stovėjimo vietas tvarkos aprašo ir sutarties formos tvirtinimo“ bei 2021-07-14 sprendimu Nr. 1-1083 „Dėl

		<p>Vilniaus miesto savivaldybės teritorijos suskirstymo į zonas pagal nustatytus automobilių stovėjimo vietų skaičiaus koeficientus schemos tvirtinimo“. Vadovaujantis 2018-12-19 Vilniaus miesto tarybos sprendimu Nr. 1-1859 patvirtintu</p> <p>„Vilniaus miesto savivaldybės darnaus judumo planu“ ir skatinant judėjimą mieste alternatyviomis priemonėmis, rekomenduojama didinti dviračių stovėjimo vietų skaičių - mažiausiai 1 vieta 2-3 butams, ir mažiausiai 10-iai proc. darbuotojų. Aikštelėse numatyti įrengti dviračių įkrovimui prieigas.</p>
2.9.	esamų medžių įvertinimas, taksacija	<p>Prieš rengiant projektą, turi būti atlikta visų medžių, augančių teritorijoje ir už jos ribų (jei planuojami statiniai bei pastatai priartėja arčiau kaip 5 m atstumu iki medžių) inventorizacija su medžių vertės gamtinei aplinkai ir kraštovaizdžiui vertinimu.</p> <p>Želdiniai vertinami remiantis Želdynų ir želdinių inventorizavimo ir apskaitos taisyklėmis (Lietuvos Respublikos aplinkos ministro 2008 m. sausio 8 d. įsakymas Nr. D1-5 „Dėl Želdynų ir želdinių inventorizavimo ir apskaitos taisyklių patvirtinimo“).</p> <p>Informaciją, kurie želdiniai yra saugotini rasite 2008 m. kovo 12 d. LR Vyriausybės nutarime Nr. 206. Grafinę ir tekstinę informaciją pateikti vadovaujantis pateiktu grafiniu/informaciniu medžių žymėjimo ir inventorizacijos lentelės pavyzdžiu „Grafinis/ informacinis medžių žymėjimas plane ir inventorizacijos lentelės sudėtis“.</p> <p>Darbus gali atlikti kvalifikaciją inventorizuoti medžius ir vertinti jų būklę turintis specialistas.</p> <p>Numatant medžių (išskyrus invazinius augalus) kirtimą, taikomas adekvatus kompensavimas naujais želdiniais – kertamo medžio diametras kompensuojamas tokia pat sodinamų medžių diametrų suma, papildomai numatoma galimybė kompensuoti krūmų masyvais, kur 1cm medžio kamieno diametro yra tolygus 2 m<sup>2</sup> krūmų masyvo plotui (jei sodinami 40-60 cm sodinukai, 2-4 vnt./m<sup>2</sup> tankiu, priklausomai nuo augalo rūšies).</p> <p><b>Identifikuotus vertingus želdinius siekti išsaugoti ir integruoti į sklypo sprendinius. Jei numatomi kirtimai, pagrįsti būtinybę projektu šalinti medžius, 40 cm diametro ir brandesni medžiai gali būti siūlomi šalinti tik išimtiniais atvejais.</b></p>

### 3. Kiti reikalavimai

3.1.	architektūrinės išraiškos priemonės:	Vadovautis LR Statybos įstatymo 5 straipsnio bei LR Architektūros įstatymo 11 straipsnio reikalavimais.
------	--------------------------------------	---

	<p>medžiagiškumas, spalva, tūrio formos, proporcijos, mastelis</p>	<p>Pastatas savo tūriu, fasado kompozicija privalo derėti prie konteksto, tačiau kartu turi būti šiuolaikiški savo urbanistiniu sprendimu, architektūrine raiška bei technologiniais sprendimais, papildyti ir praturtinti miestovaizdžio charakterį. Atsižvelgti ir reaguoti į aplinkinio užstatymo aukštingumą, charakterį, proporcijas, mastelį; pastatų architektūrinė išraiška turi būti kontekstuali aplinkai. Užtikrinti natūralių, geriausia vietinių statybinių medžiagų – plytos, medis, betonas, metalas, stiklas, naudojimą; nurodyti fasadų apdailai parinktas medžiagas. Saugoti, neužgožti, neardyti ir architektūrinėmis priemonėmis pabrėžti susiformavusį kraštovaizdį – reljefą, želdynus ir želdinius. Projektiniuose pasiūlymuose pagrįsti sprendinių atitikimą architektūros kokybės kriterijams (LR Architektūros įstatymo 11 straip.). Formuojant naujų kvartalų urbanistinę struktūrą ar papildant esamus kvartalus naujais pastatais, diegiami <b>perimetriniam užstatymui</b> būdingi principai</p> <ul style="list-style-type: none"> <li>• pastatais, želdiniais ir gerbūvio elementais atskiriamos viešos (gatvių, aikščių, skverų,) erdvės nuo privačių kiemo erdvių;</li> <li>• pastatai statomi pagal gatvės erdvę formuojančias užstatymo linijas, pastatų elementai – į gatvės erdvę išsikišantys atramos neparemti erkeriai, balkonai, stogeliai formuoja gyvas ir dinamiškas gatvių perspektyvas;</li> <li>• kiemo erdvės formuojamos fiziniais ar emociniais barjeriais kuriant konkrečiai bendruomenei priklausančių erdvių ribas su akcentuojamais patekimais, skatinant šias erdves naudojančios bendruomenės įsitraukimą į erdvės priežiūrą ir kontrolę.</li> </ul>
<p>3.2.</p>	<p>reikalavimai sklypo sutvarkymui ir apželdinimui</p>	<p>Parengti profesionalius žemės sklypo sutvarkymo ir apželdinimo sprendinius. Rekomenduojama, kad šiuos sprendinius rengtų Aplinkos ministerijos atestuotas Želdynų projektų rengimo vadovas.</p> <p>Aiškinamajame rašte motyvuotai apibūdinti teritorijos sutvarkymo planinės ir erdvinės kompozicijos idėja. Sklypo apželdinimo sprendiniais atliepti esamos vietos kraštovaizdžio sąlygas, užtikrinti teigiamą sprendinių vizualinę įtaką supančiai aplinkai ir pagerinti žaliosios Vilniaus miesto infrastruktūros kokybę. Formuoti vietos kraštovaizdžio charakterį atitinkančių želdinių (medžių, krūmų) masyvą. Želdiniais švelninti vizualinę pastatų įtaką aplinkai.</p> <p>Vadovaujantis STR 2.02.01:2004 "Gyvenamieji pastatai" reikalavimais sklype projektuoti kokybiškas gyvenamosios aplinkos kiemo erdves, vaikų žaidimo aikšteles, elementarias sporto aikšteles paaugliams, vietas ramiam vyresnio amžiaus namo gyventojų poilsiui, patogiai sujungtas su pastato įėjimais bei</p>

		<p>aplinkiniais pėsčiųjų takais. Sprendiniais pagrįsti, kaip sklypo funkcinis zonavimas (žaidimų aikštelės, privačios ir viešosios erdvės, įėjimai ir t.t.) pagerins gyvenamosios aplinkos kokybę.</p> <p>Sklypo želdiniais ir gerbūvio sutvarkymo elementais atskirti viešas erdves (gatvę, automobilių stovėjimo vietas, ūkinę zoną) nuo privačių kiemo erdvių. Privačią kiemo erdvę formuoti fiziniais ar emociniais barjeriais kuriant konkrečiai bendruomenei priklausančią erdvę, akcentuoti patekimus į ją, sprendiniu skatinti šios erdvės naudotojų (bendruomenės) įsitraukimą į erdvės priežiūrą ir kontrolę.</p> <p>Siekiant užtikrinti kuo aukštesnę ekosisteminę želdinių vertę, sklypo plano želdiniams taikomi šie prioritetai: išsaugomi esami medžiai ir želdinių masyvai, projektuojami medžiai (aukštaūgės rūšys), projektuojami medeliai (žemaūgės rūšys) ir krūmai bei žemę dengiantys krūmų masyvai, projektuojami žoliniai medingi augalai, tausojančio šienavimo pieva. Žemiausią ekosisteminę vertę turinti veja ir svetimžemiai augalai projektuojama tik funkciškai tam pagrįstuose plotuose. Nauji projektuojami želdiniai ir medžiai turi būti pažymėti sutartiniais ženklais, kurie žymėjimu skiriasi nuo esamų paliekamų želdinių žymėjimo.</p> <p>Jei medžiai projektuojami dangoje ar ant perdangų, užtikrinti technologines priemones jų kokybiškam augimui. Sprendinius pavaizduoti pjūviuose nurodant grunto storį virš perdangos.</p> <p>Suplanuoti funkcionalius pėsčiųjų ryšius su gretimomis teritorijomis – akcentuoti pėsčiųjų srautus, jungti viešąsias erdves su aplinkinių kvartalų rekreacinėmis ar paslaugų funkcijomis ar zonomis.</p> <p>Aprašyti sklypo dangų medžiagiškumą bei parinkimo motyvus.</p> <p>Aiškinamajame rašte nurodyti lietaus vandens surinkimo sprendinius. Pasiūlyti tvarius lietaus vandens surinkimo ir kitus tvarią aplinką formuojančius sprendinius panaudojant susiklosčiusios gamtinės situacijos potencialą.</p> <p>Vadovautis „Priklausomųjų želdynų plotų normų apskaičiavimo tvarkos aprašu“, 2007-12-21 patvirtintu LR AM įsakymu Nr. D1-694</p> <p>Didžiausia rekomenduojama nelaidžių dangų ploto dalis sklype, kuriai netaikomos kompensacinės priemonės, 50 %.</p>
3.3.	konteksto sąlygojami reikalavimai	*Jei visuomenės supažindinimo su projektiniais pasiūlymais metu Detaliojo plano koregavimas dar nebus patvirtintas, projektinių pasiūlymų sudėtyje teikti galiojančio Detaliojo plano pagrindinį brėžinį (ar jo ištrauką) ir Detaliojo plano koreguojamų sprendinių

	<p>brėžinį. <b>Projektiniai pasiūlymai bus tvirtinami tik patvirtinus šį Detaliojo plano koregavimą.</b> Projektiniai sprendiniai turi neprieštarauti patvirtinto Detaliojo plano koregavimo sprendiniams.</p> <p>Teikiant prašymą pritarti projektiniams pasiūlymams žemės sklypui turi būti nustatytas tinkamas žemės naudojimo būdas.</p> <p>Pastatų ir viešųjų erdvių sąrangos principai teritorijoje, pastatų išdėstymo sklype sprendiniai ir užstatymo rodikliai privalo atitikti urbanistinį kontekstą – teritorijoje susiklosčiusią ar tikslingai formuojamą užstatymo tipologiją ir jai būdingus užstatymo rodiklius: intensyvumą, tankį, aukštingumą, taip pat ne suardyti, bet tobulinti esamus funkcinius ryšius teritorijoje.</p> <p>Pastatai, susisiekimo infrastruktūra ir viešos erdvės pritaikytos tokiai judumo dalyvių hierarchijai: pėstysis&gt;dviratininkas&gt;viešas transportas&gt;automobilis; Perimetriniu būdu ir jam giminingais principais užstatytų kvartalų sklypuose palei gatvės fasadus neleidžiamas antžeminių automobilių stovėjimo vietų įrengimas (galimas tik stovėjimas gatvėse, palei važiuojamąją dalį įrengiamose stovėjimo vietose); Viešųjų erdvių judėjimo traktuose, šaligatviuose, pėsčiųjų ir dviračių takuose negali būti judėjimui kliudančių elementų – patekimams į patalpas reikalingų laiptų, pandusių, taip pat atramų, ženklinimo įrenginių ir pan.</p> <p>Pirmuosiuose pastatų, esančių palei C ir žemesnės kategorijos gatves ir viešąsias erdves, aukštuose negalimi gyvybę gatvėse naikinantys aklini fasadai, parkingai ir garažai. Čia turi būti įrengiamos universalios paskirties, ne mažesnės nei 3,5 m aukščio patalpos – tinkamos naudoti įvairioms komercinėms, socialinėms, visuomeninėms ir kitoms paslaugoms. Į šias patalpas privalu įrengti neįgaliesiems pritaikytus patekimus iš gatvės. Palei D kategorijos gatves pirmuosiuose pastatų aukštuose gali būti įrengiami ir būstai.</p> <p>Užtikrinti STR 2.02.01:2004 „Gyvenamieji pastatai“, STR 2.03.01:2019 „Statinių prieinamumas“ keliamus reikalavimus. Numatant visuomenines patalpas pastate, užtikrinti STR 2.02.02:2004 „Visuomeninės paskirties statiniai“ keliamus reikalavimus.</p> <p>Statytojas turi įgyvendinti statytojo teisę vadovaujantis LR Statybos įstatymo 3 straipsnio nuostatomis.</p> <p>Įvertinti ir rengiant sprendinius atsižvelgti į sklype</p>
--	---

		<p>įregistruotus/suplanuotus servitutus jeigu jų yra, servitutų teritorijas grafiškai išskirti sklypo plane.</p> <p>Įvertinti gretimuose sklypuose esamą ir planuojamą užstatymą, želdinimo bei viešų erdvių sprendinius.</p> <p><b>Įvertinti Vilniaus miesto savivaldybės tarybos 2021-04-21 sprendimo Nr. 1-942 „Dėl Vilniaus miesto savivaldybės teritorijoje projektuojamų objektų, kurių architektūrinėms idėjoms įvertinti privaloma skelbti projektų konkursus“ reikalavimus. Pateikti pagrindžiančius dokumentus. Organizuojant architektūrinės idėjos konkursą, vadovautis konkurso komisijos pastabomis.</b></p> <p>Nepažeisti trečiųjų asmenų interesų. Atstumai iki sklypo ribų nustatomi vadovaujantis STR 2.02.01:2004 "Gyvenamieji pastatai" X skirsniu. Projektinių pasiūlymų sudėtyje pagrįsti, kad išlaikomi norminiai atstumai iki sklypų ribų – pateikti atstumus iki sklypų ribų projektinių pasiūlymų sklypo plane, jei reikalinga, teikti papildomus sklypo pjūvius su nurodytais aktualiais atstumais, aukščių altitudėmis. Neišlaikant norminių atstumų iki sklypų ribų ar užkertant lygiateises plėtros galimybes gretimuose sklypuose, pateikti reikalingus žemės sklypų (teritorijų) savininkų ar valdytojų rašytinius sutikimus iki pritarimo projektiniams pasiūlymams.</p>
	reikalavimai susisiekimo ir inžinerinių tinklų plėtrai	<p>Pagal susisiekimo ir inžinerinius tinklus eksploatuojančių institucijų sąlygas.</p> <p>Vadovaujantis Detaliojo plano (ir jo patvirtinto koregavimo) sprendiniais.</p>
3.4.	kiti teritorijų planavimo dokumentuose nustatyti reikalavimai (bendruosiuose, specialiuosiuose planuose)	<p>Įvertinti Vilniaus miesto savivaldybės teritorijos bendrojo plano (TPDR reg. Nr. T00086338) sprendiniu.</p> <p>Vadovautis Vilniaus miesto dviračių takų specialiojo plano (TPDR reg. Nr. T00072197) sprendiniais ir Susisiekimo pėsčiomis projektų Vilniaus miesto savivaldybėje rengimo ir įgyvendinimo rekomendacijomis (patv. Vilniaus miesto savivaldybės administracijos direktoriaus 2018-12-17 įsak. Nr. 30-3844/18(2.1.1E-TD2). ).</p>
3.5.	su projekto įgyvendinimu susijusi būtina viešosios infrastruktūros plėtra	<p>Turi būti vertinama esama, būsima pėsčiųjų, dviračių takų sistemos plėtra ir jos poreikis.</p> <p>Nurodyti esamas ugdymo įstaigų lankymo galimybes susiejant su projektuojamų būstų skaičiumi. Išnagrinėti galimybę numatyti ugdymo įstaigas pirmuose pastatų aukštuose.</p>
3.6.	projektinių pasiūlymų vaizdinės informacijos parengimas	<p>Vadovaujantis 2019 m. gruodžio 16 d. Vilniaus miesto savivaldybės administracijos direktoriaus įsakymu Nr. 30-3178/19 patvirtintu „Projektinių pasiūlymų ir</p>

		<p>techninio projekto įtraukimo į GIS duomenų bazę ir geoportalą „Vilnius 3D planas“ tvarkos aprašu, projekto medžiaga pateikiama įtraukti į GIS duomenų bazę ir geoportalą „Vilniaus 3D planas“. Projektinių pasiūlymų sudėtis pagal STR1.04.04:2017 „Statinio projektavimas, projekto ekspertizė“ 13 priedą. Projektiniai pasiūlymai turi būti papildomi informacija reikalaujama užduoties punktuose 2.9, 3.1-3.5. Projektinių pasiūlymų rengimo užduotis teikiama kaip projektinių pasiūlymų sudėtinė dalis. Projektinių pasiūlymų medžiagą papildyti kvartalo ribojančių gatvių išklotinėmis su projektuojamais pastatais, vizualizacijomis nuo charakteringų miesto ir lokalių apžvalgos taškų. PP medžiagą papildyti kvartalo urbanistinės struktūros analize, sklypą analizuoti remiantis šiais aspektais: sklypo naudojimas (esami pėsčiųjų, dviratininkų takai, kita infrastruktūra, eami/būsiami srautai, ryšiai), svarbiausieji vietos charakterį formuojantys elementai (pastatai, viešos/privačios erdvės, reljefas, medžiai ir kt.); sklypo ribos, jų fizinė išraiška; sklypo gretimybės. Projektinių pasiūlymų grafinėje medžiagoje (pjūvniuose, fasaduose) nurodyti projektuojamo pastato/pastatų, statinio statybos zonos esamo žemės paviršiaus vidutinę altitudę, esamo ir planuojamo žemės paviršiaus kontūrą, viršaus absoliutinę altitudę. Užtikrinti visuomenės informavimą STR „Statinio projektavimas, projekto ekspertizė“ VIII skyriuje nustatyta tvarka.</p>
--	--	---

Justina Lipskytė, tel. +370 5 211 2662, el. paštas justina.lipskyte@vilnius.lt

Kristina Kiseliauskienė kristina.kiseliauskiene@vilnius.lt

Lietuvos Respublikos viešojo administravimo įstatymo 36 straipsnis: asmuo turi teisę apskūsti viešojo administravimo subjekto priimtą administracinės procedūros sprendimą savo pasirinkimu administracinių ginčų komisijai arba administraciniam teismui įstatymų nustatyta tvarka.

# Grafinis/informacinis medžių žymėjimas plane ir medžių inventorizacijos lentelės sudėtis

## MEDŽIŲ LAJOS IR ŠAKNYNO PROJEKCIJOS ŽYMĖJIMAS BRĖŽINYJE

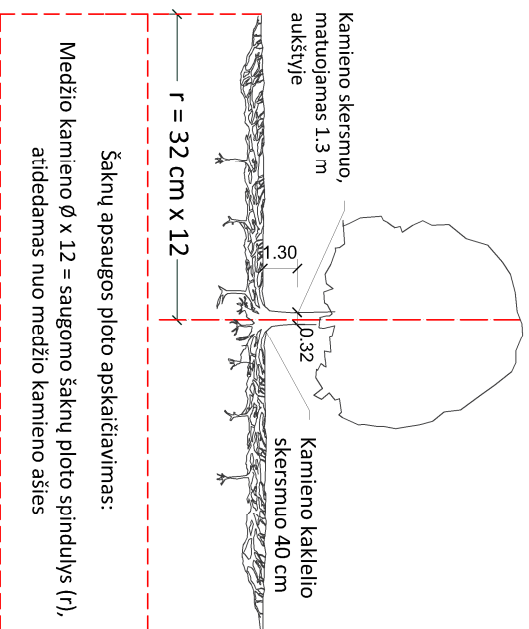

### SVARBŪ:

- Gamtinėje medžio augimvietėje šaknų projekcija visuomet didesnė už lajos projekciją. Urbanizuotose teritorijose šaknų projekcija gali būti asimetriška ir mažesnė.
- Parinkant projektinius sprendinius, būtina numatyti esamo šaknyno išsaugojimo priemones, nemažinant esamo šaknyno ploto. Mažinimo atveju - būtinas EAC arba ISA\* arboristo vertinimas.
- Projektuojant dangas lajos projekcijos plote, dangų atraukimas skaičiuojamas nuo kamieno kaklelio.

## REIKALAVIMAI SAUGOMAM ŠAKNŲ PLOTUI:

- Saugomo šaknų ploto koregavimas galimas tik su EAC arba ISA\* sertifikuoto arboristo priežiūra, kiekviena situacija vertinama individualiai.
- Statinių ir pastatų projektavimas ir statybos darbai judinant gruntą galimi tik pagal arboristo rekomendacijas, naudojant patvirtintas, medžio gerovę išsaugančias technologijas.
- Saugomame šaknų plote draudžiama kelti ar žeminti esamo grunto lygį daugiau nei 5 cm.
- Kasimo darbai vykdomi tik su kvalifikuoto arboristo priežiūra, rankiniu būdu ar naudojant oro kastuvą.
- Saugomame šaknų plote draudžiama sandėliuoti statybines medžiagas ir gruntą, įvažiuoti mechanizuotomis transporto priemonėmis ar jas ten statyti.
- Saugomas šaknų plotas aptveriamas apsaugine, ne žemesne kaip 2 m, aukščio tvora su įspėjamaisiais ženklais. Tvora privalo likti visų darbų metu, net jei dalis darbų patenka į šią zoną.
  - EAC - Europos arboristikos tarybos (European Arboricultural Council (EAC)) sertifikatas – European Tree Worker (ETW), ISA - Tarptautinės arboristikos draugijos sertifikatas (International Society of Arboriculture (ISA))

**Pastaba 1:** Jei medžių šalinimas yra numatytas DP, pažymimas šių medžių šaknų saugojimo plotas plane bei kamieno kaklelio diametras.

**Pastaba 2:** Rengiant topo nuotrauką, atliekama medžių taksacija su tiksliu medžio kamieno ašies vieta.

**Pastaba 3:** Numatant medžių (išskyrus invazines rūšis) kirtimą, taikomas adekvatus kompensavimas naujais želdiniais - kertamo medžio diametras kompensuojamas tokiu pat sodinamų medžių diametru suma, papildoma numatoma galimybė kompensuoti krūmų masyvais, kur 1 cm medžio kamieno diametro yra tolygus 2 m<sup>2</sup> krūmų masvyvo plotui (jei sodinami 60-80 cm sodinukai, 2-4 vnt/m<sup>2</sup> tankiu, priklausomai nuo augalo rūšies ir situacijos).

**Pastaba 4:** Saugomo gamtos objekto statusą turinčiam medžiui, šaknų apsaugos plotų spindulys (r) apskaičiuojamas kamieno Ø dauginant iš 15.

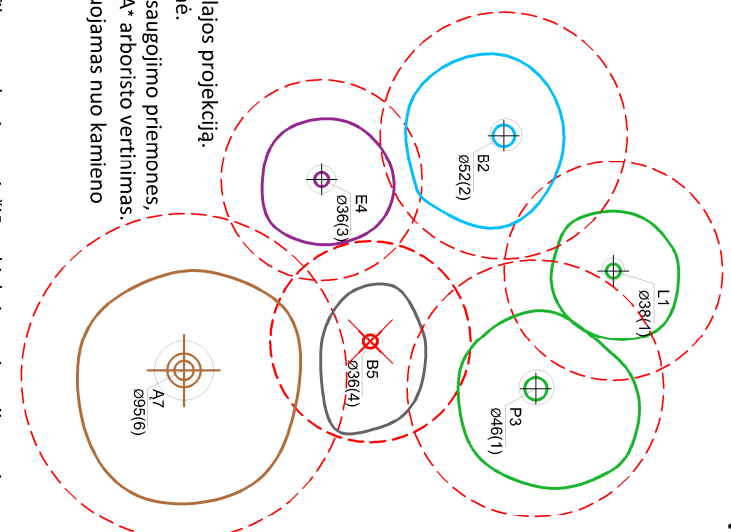

### Medžio būklės indekso ženklai

- GEROS BŪKLĖS MEDIS  
žymens spalva RGB - 23,181,44
  - VIDUTINĖ BŪKLĖS MEDIS  
žymens spalva RGB - 0,191,255
  - NEPATENKINAMOS BŪKLĖS MEDIS  
žymens spalva RGB - 147,39,143
  - BLOGOS BŪKLĖS MEDIS  
žymens spalva RGB - 99,100,102
  - SULOMAS ŠALINTI MEDIS  
žymens spalva RGB - 205,32,39
  - SAUGOMO GAMTOS OBJEKTO STATUSĄ TURINTIS MEDIS  
žymens spalva RGB - 176,108,59
- Šaknų apsaugos plotų spindulys senoliams medžiams apskaičiuojamas kamieno Ø dauginant iš 15

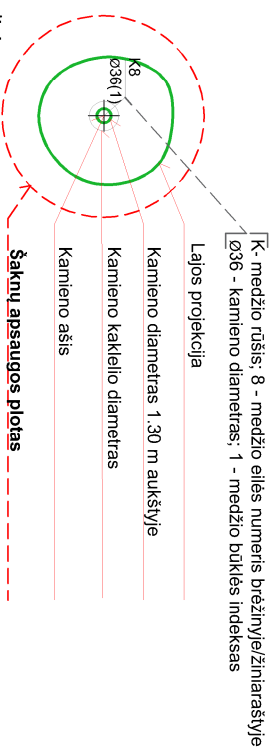

## ŽELDINIŲ INVENTORIZACIJOS LENTELĖS PAVYZDYS

Nr. plane	Medžio rūšis lietuviškai	Medžio rūšis lotyniškai	Kamieno diametras cm 1.30 m aukštyje (cm)	Kamieno diametras ties kamieno kakleliu (cm)	Saugomo šaknų ploto spindulys (m)	Lajos projekcija nuo š.R.P.V.krypimis (m)	Medžio būklės indeksas 1, 2, 3, 4, 5	Sūtiomos/būtiniosios arboristinės/vairkymo priemonės
1	2	3	4	5	6	7	8	9
8	Paprastasis klevas	Acer platanoides	32	40	3.84	3; 4,3; 5; 3,4	1	Formuojamasis genėjimas

**DETALŪS METADUOMENYS**

<b>Dokumento sudarytojas (-ai)</b>	Vilniaus miesto savivaldybė 188710061, Konstitucijos pr. 3, LT-09601, Vilnius
<b>Dokumento pavadinimas (antraštė)</b>	DĖL PROJEKTINIO PASIŪLYMO RENGIMO UŽDUOTIES PATVIRTINIMO PARODŲ G. 1
<b>Dokumento registracijos data ir numeris</b>	2023-04-05 Nr. A659-143/23(2.15.2.59E-MPA)
<b>Dokumento gavimo data ir dokumento gavimo registracijos numeris</b>	–
<b>Dokumento specifikacijos identifikavimo žymuo</b>	ADOC-V1.0
<b>Parašo paskirtis</b>	Pasirašymas
<b>Parašą sukūrusio asmens vardas, pavardė ir pareigos</b>	Mindaugas Pakalnis, Vilniaus miesto savivaldybės administracijos vyriausiasis architektas, Administracijos direktorius
<b>Sertifikatas išduotas</b>	MINDAUGAS PAKALNIS LT
<b>Parašo sukūrimo data ir laikas</b>	2023-04-04 18:58:37 (GMT+03:00)
<b>Parašo formatas</b>	XAdES-T
<b>Laiko žymoje nurodytas laikas</b>	2023-04-04 18:58:50 (GMT+03:00)
<b>Informacija apie sertifikavimo paslaugų teikėją</b>	EID-SK 2016, AS Sertifitseerimiskeskus EE
<b>Sertifikato galiojimo laikas</b>	2020-11-03 20:19:13 – 2025-11-02 23:59:59
<b>Informacija apie būdus, naudotus metaduomenų vientisumui užtikrinti</b>	"Registravimas" paskirties metaduomenų vientisumas užtikrintas naudojant "RCSC IssuingCA, VI Registru centras - i.k. 124110246 LT" išduotą sertifikatą "Dokumentų valdymo sistema Avilys, Vilniaus miesto savivaldybės administracija, į.k. 188710061 LT", sertifikatas galioja nuo 2021-12-20 09:38:49 iki 2024-12-19 09:38:49
<b>Pagrindinio dokumento priedų skaičius</b>	1
<b>Pagrindinio dokumento priedamų dokumentų skaičius</b>	–
<b>Priedamo dokumento sudarytojas (-ai)</b>	–
<b>Priedamo dokumento pavadinimas (antraštė)</b>	–
<b>Priedamo dokumento registracijos data ir numeris</b>	–
<b>Programinės įrangos, kuria naudojantis sudarytas elektroninis dokumentas, pavadinimas</b>	Dokumentų valdymo sistema „Avilys“, versija 3.5.72
<b>Informacija apie elektroninio dokumento ir elektroninio (-ių) parašo (-ų) tikrinimą (tikrinimo data)</b>	Atitinka specifikacijos keliamus reikalavimus. Visi dokumente esantys elektroniniai parašai galioja (2023-04-05 08:05:00)
<b>Paieškos nuoroda</b>	–
<b>Papildomi metaduomenys</b>	Nuorašą suformavo 2023-04-05 08:05:00 Dokumentų valdymo sistema „Avilys“

## BENDRIEJI STATINIO RODIKLIAI

Šiame priede nurodomi sklypo ir statinių rodikliai bendruoju atveju. Projekte nurodomi konkretaus sklypo ir konkretaus statinio bendrieji rodikliai.

Pavadinimas	Mato vienetas	Kiekis	Pastabos
<b>I. SKLYPAS</b>			
1.1. Sklypo plotas	m <sup>2</sup>	<b>23966</b>	
1.2. Sklypo užstatymo intensyvumas	kf.	<b>1,58</b>	$37915,19 / 23966 = 1,58$ (maks. intensyvumas pagal DP – 1,6)
1.3. Sklypo užstatymo tankis	%	<b>34</b>	$8140 / 23966 \times 100 = 34 \%$ (maks. užstatymo tankis pagal DP – 40%)
1.4. Priklausomųjų želdynų plotas	%	<b>46</b>	Min. želdynų plotas pagal DP - 46%
<b>II. PASTATAI</b>			
2.1. Gyvenamosios paskirties (daugiabučiai) pastatai	vnt	<b>3</b>	Iš viso projektuojami 3 daugiabučiai gyvenamieji pastatai su požemine automobilių saugykla (parkingu). Kiekvieno rodikliai pateikiami atskirai.
2.2. Pastatų bendrasis plotas*	m <sup>2</sup>	<b>54245,48</b>	
Antžeminis plotas	m <sup>2</sup>	<b>37915,19</b>	
Požeminis plotas	m <sup>2</sup>	<b>16330,29</b>	iš kurio garažo plotas – 14570,06 m <sup>2</sup>
2.1.1. Gyvenamosios paskirties (daugiabutis) pastatas Statybos etapas nr. 1	vnt	<b>1</b>	Daugiabutis gyvenamasis namas nr. 1, kurį sudaro A1, A2, A3, B1, B2, B3, B4 korpusai
2.2.1. Pastato bendrasis plotas*	m <sup>2</sup>	<b>24400,74</b>	
Antžeminis plotas	m <sup>2</sup>	<b>15500,51</b>	
Požeminis plotas	m <sup>2</sup>	<b>8900,23</b>	iš kurio garažo plotas – 8088,98 m <sup>2</sup>
2.3.1. Naudingasis plotas*	m <sup>2</sup>	<b>15724,98</b>	
2.4.1. Pastato tūris*	m <sup>3</sup>	<b>90649</b>	Antžeminė dalis – 67005 m <sup>3</sup> Požeminė dalis – 23644 m <sup>3</sup>
2.5.1. Aukštų skaičius*	vnt.	<b>1-9</b>	
2.6.1. Pastato aukštis*	m	<b>32,41</b>	Maksimalus leidžiamas aukštis – 35m Pastato viršaus abs. altitudė – 129.80 Maksimali leidžiama abs. altitudė – 131.90m
2.7.1. Butų skaičius, iš kurių:	vnt.	<b>260</b>	
Vieno kambario	vnt.	<b>66</b>	25,4 % nuo bendro butų kiekio
Dviejų kambarių	vnt.	<b>94</b>	36,1 % nuo bendro butų kiekio
Trijų kambarių	vnt.	<b>61</b>	23,5 % nuo bendro butų kiekio
Keturių kambarių	vnt.	<b>39</b>	15 % nuo bendro butų kiekio
Negyvenamosios paskirties patalpos, iš kurių:	vnt.	<b>25</b>	
Poilsio paskirties patalpos	vnt.	<b>6</b>	
Prekybos paskirties patalpos	vnt.	<b>19</b>	
2.8.1. Energetinio naudingumo klasė	-	<b>A++</b>	

0	2024 06	Projektinių pasiūlymų viešinimui ir tvirtinimui			
Laida	Išleidimo data	Laidos statusas. Keitimo priežastis			
	 <b>UAB „Eventus Pro“</b> įm. k. 300591759 Gvazdikų g. 4, Vilnius info@eventuspro.lt		Statinio projekto pavadinimas <b>Daugiabučių gyvenamųjų namų Parodų g. 1 Vilniuje, statybos projektas</b>		
A823	PV	Vytenis Gerliakas	<b>Bendrieji statinio rodikliai</b>	Laida	
A823	PDV	Vytenis Gerliakas		<b>0</b>	
	Arch.	Edvinas Bagurskas			
	Arch.	Ignas Ivonis			
LT	Statytojas <b>UAB „KA invest“</b> įm. k. 302411334, Birutės g. 42-1, Vilnius		Dokumento žymuo <b>PA-RK-001-PP-PP-SA-BSR</b>	Lapas	Lapų
				<b>1</b>	<b>3</b>

**Daugiabučių gyvenamųjų namų Parodų g. 1 Vilniuje, statybos projektas**  
Statinio projekto Nr. PA-RK-001

2.9.1. Pastato akustinio komforto sąlygų klasė	-	<b>C</b>	
2.10.1. Statinio atsparumo ugniai laipsnis	-	<b>I</b>	
2.11.1. Automobilių stovėjimo vietų skaičius	vnt.	<b>269</b>	
2.1.2. Gyvenamosios paskirties (daugiabutis) pastatas Statybos etapas nr. 2	vnt	<b>1</b>	<i>Daugiabutis gyvenamasis namas nr. 2, kurį sudaro C1, C2, C3, C4, C5 korpusai</i>
2.2.2. Pastato bendrasis plotas*	m <sup>2</sup>	<b>15102,47</b>	
Antžeminis plotas	m <sup>2</sup>	<b>10476,69</b>	
Požeminis plotas	m <sup>2</sup>	<b>4625,78</b>	<i>iš kurio garažo plotas – 4141,95 m<sup>2</sup></i>
2.3.2. Naudingasis plotas*	m <sup>2</sup>	<b>10623,36</b>	
2.4.2. Pastato tūris*	m <sup>3</sup>	<b>84922</b>	<i>Antžeminė dalis – 65805 m<sup>3</sup> Požeminė dalis – 19117 m<sup>3</sup></i>
2.5.2. Aukštų skaičius*	vnt.	<b>5-8</b>	
2.6.2. Pastato aukštis*	m	<b>27,56</b>	<i>Maksimalus leidžiamas aukštis – 32m Pastato viršaus abs. Altitudė – 124.95 Maksimali leidžiama abs. altitudė – 128.90</i>
2.7.2. Butų skaičius, iš kurių:	vnt.	<b>177</b>	
Vieno kambario	vnt.	<b>36</b>	<i>20,3 % nuo bendro butų kiekio</i>
Dviejų kambarių	vnt.	<b>64</b>	<i>36,2 % nuo bendro butų kiekio</i>
Trijų kambarių	vnt.	<b>63</b>	<i>35,6 % nuo bendro butų kiekio</i>
Keturių kambarių	vnt.	<b>14</b>	<i>7,9 % nuo bendro butų kiekio</i>
Negyvenamosios paskirties patalpos, iš kurių:	vnt.	<b>8</b>	
Poilsio paskirties patalpos	vnt.	<b>1</b>	
Prekybos paskirties patalpos	vnt.	<b>7</b>	
2.8.2. Energetinio naudingumo klasė	-	<b>A++</b>	
2.9.2. Pastato akustinio komforto sąlygų klasė	-	<b>C</b>	
2.10.2 Statinio atsparumo ugniai laipsnis	-	<b>I</b>	
2.11.2. Automobilių stovėjimo vietų skaičius	vnt.	<b>146</b>	
2.1.3. Gyvenamosios paskirties (daugiabutis) pastatas Statybos etapas nr. 3	vnt	<b>1</b>	<i>Daugiabutis gyvenamasis namas nr. 3, kurį sudaro D1, D2, E1, E2, E3 korpusai</i>
2.2.3. Pastato bendrasis plotas*	m <sup>2</sup>	<b>14742,27</b>	
Antžeminis plotas	m <sup>2</sup>	<b>11937,99</b>	
Požeminis plotas	m <sup>2</sup>	<b>2804,28</b>	<i>iš kurio garažo plotas – 2339,13 m<sup>2</sup></i>
2.3.3. Naudingasis plotas*	m <sup>2</sup>	<b>12050,54</b>	
2.4.3. Pastato tūris*	m <sup>3</sup>	<b>51342</b>	<i>Antžeminė dalis – 28408 m<sup>3</sup> Požeminė dalis – 22934 m<sup>3</sup></i>
2.5.3. Aukštų skaičius*	vnt.	<b>5-7</b>	
2.6.3. Pastato aukštis*	m	<b>25,56</b>	<i>Maksimalus leidžiamas aukštis – 28m Pastato viršaus abs. Altitudė – 122.28 Maksimali leidžiama abs. altitudė – 124.90</i>
2.7.3. Butų skaičius, iš kurių:	vnt.	<b>199</b>	
Vieno kambario	vnt.	<b>25</b>	<i>12,5 % nuo bendro butų kiekio</i>
Dviejų kambarių	vnt.	<b>110</b>	<i>55,3 % nuo bendro butų kiekio</i>
Trijų kambarių	vnt.	<b>32</b>	<i>16,1 % nuo bendro butų kiekio</i>
Keturių kambarių	vnt.	<b>32</b>	<i>16,1 % nuo bendro butų kiekio</i>
Negyvenamosios paskirties patalpos, iš kurių:	vnt.	<b>5</b>	
Poilsio paskirties patalpos	vnt.	<b>1</b>	
Prekybos paskirties patalpos	vnt.	<b>4</b>	
2.8.3. Energetinio naudingumo klasė	-	<b>A++</b>	
2.9.3. Pastato akustinio komforto sąlygų klasė	-	<b>C</b>	
2.10.3 Statinio atsparumo ugniai laipsnis	-	<b>I</b>	
2.11.3. Automobilių stovėjimo vietų skaičius	vnt.	<b>78</b>	
<b>III. SUSISIEKIMO KOMUNIKACIJOS</b>			
<i>Tikslinama vėlesnėse projekto stadijose</i>			
<b>IV. INŽINERINIAI TINKLAI</b>			
<i>Tikslinama vėlesnėse projekto stadijose</i>			
<b>V. KITI STATINIAI</b>			
5.1. Vaikų žaidimų aikštelė „S6“	m <sup>2</sup>	<b>230,92</b>	
5.2. Vaikų žaidimų aikštelė „S7“	m <sup>2</sup>	<b>206,54</b>	
5.3. Vaikų žaidimų aikštelė „S9“	m <sup>2</sup>	<b>214,94</b>	
5.4. Sporto aikštelė „S5“	m <sup>2</sup>	<b>252</b>	
5.5. Laikino sustojimo - išaipinimo aikštelė „S3“	m <sup>2</sup>	<b>72,46</b>	

Dokumento žymuo	Laida	Lapas	Lapų
<b>PA-RK-001-PP-SA-BSR</b>	<b>0</b>	<b>2</b>	<b>3</b>

**Daugiabučių gyvenamųjų namų Parodų g. 1 Vilniuje, statybos projektas**  
Statinio projekto Nr. PA-RK-001

5.6. Įvažą į parkingą	m <sup>2</sup>	<b>48,49</b>	
5.7. Įvažą į parkingą	m <sup>2</sup>	<b>49,40</b>	
5.8. Atliekų konteinerių aikštelė „S1“	m <sup>2</sup>	<b>11,94</b>	
5.9. Atliekų konteinerių aikštelė „S2“	m <sup>2</sup>	<b>11,25</b>	
5.10. Atliekų konteinerių aikštelė „S4“	m <sup>2</sup>	<b>11,82</b>	
5.11. Bendruomenės susirinkimų aikštė „S8“	m <sup>2</sup>	<b>81,44</b>	

*\* Rodikliai apskaičiuojami vadovaujantis Nekilnojamojo turto kadastrinių matavimų ir kadastro duomenų surinkimo taisyklėmis, kurias tvirtina Lietuvos Respublikos žemės ūkio ministras. Baigus statybą ir atlikus kadastrinius matavimus šie rodikliai gali turėti neesminių nukrypimų [5.39].*

Dokumento žymuo	Laida	Lapas	Lapų
<b>PA-RK-001-PP-SA-BSR</b>	<b>0</b>	<b>3</b>	<b>3</b>

## AIŠKINAMASIS RAŠTAS

**Projekto rengimo pagrindas: privalomieji projekto rengimo dokumentai, pagrindiniai normatyviniai, kiti dokumentai ir duomenys, kuriais vadovaujantis parengtas projektas**

### Statinio projektavimo pradžia

Projektas rengiamas pagal vieno etapo, kvietinį daugiabučių gyvenamųjų namų, Parodų g. 1, Vilniuje, statybos projekto architektūrinį konkursą. 2022-12-15 dieną vykusio vertinimo komisijos posėdžio metu buvo išrinktas konkursą laimėjęs pasiūlymas „Upė“. Laimėjusio pasiūlymo autoriai – UAB „Eventus Pro“.

Projektas rengiamas 2023-02-09 pasirašyta projektavimo sutartimi Nr. PA-RK-001, tarp projektuotojo (UAB „Eventus Pro“) ir užsakovo (UAB „Parodos“).

### STATYTOJAS:

UAB "Parodos"

įm.k. 305769888,

Ozo g. 12A-1, LT-08200 Vilnius

### PROJEKTUOTOJAS:

UAB "Eventus Pro",

įm. k. 300591759,

Gvazdikų g. 4, LT-10106 Vilnius,

Tel.: 8 5 2123075, e-paštas.: info@eventuspro.lt

### Pagrindiniai normatyviniai dokumentai

#### LR įstatymai:

Lietuvos Respublikos Statybos įstatymas;

0	2024 06	Projektinių pasiūlymų viešinimui ir tvirtinimui			
Laida	Išleidimo data	Laidos statusas. Keitimo priežastis			
		<b>UAB „Eventus Pro“</b> įm. k. 300591759 Gvazdikų g. 4, Vilnius info@eventuspro.lt	Statinio projekto pavadinimas <b>Daugiabučių gyvenamųjų namų Parodų g. 1 Vilniuje, statybos projektas</b>		
A823	PV	Vytenis Gerliakas	Dokumento pavadinimas <b>Aiškinamasis raštas</b>	Laida	
A823	PDV	Vytenis Gerliakas		0	
	Arch.	Edvinas Bagurskas			
	Arch.	Ignas Ivonis			
LT	Statytojas	<b>UAB „Parodos“</b> į.k. 305769888, Ozo g. 12A-1, Vilnius	Dokumento žymuo <b>PA-RK-001-PP-SA-AR</b>	Lapas 1	Lapų 16

Lietuvos Respublikos Civilinis kodeksas;  
Lietuvos Respublikos Žemės įstatymas;  
Lietuvos Respublikos Teritorijų planavimo įstatymas  
Lietuvos Respublikos Nekilnojamojo kultūros paveldo apsaugos įstatymas;  
Lietuvos Respublikos Priešgaisrinės saugos įstatymas;  
Lietuvos Respublikos Žemės gelmių įstatymą;  
Lietuvos Respublikos specialiųjų žemės naudojimo sąlygų įstatymas;

Statybos techniniai reglamentai:

STR 1.01.02:2016 „Normatyviniai statybos techniniai dokumentai“;  
STR 1.01.03:2017 „Statinių klasifikavimas“;  
STR 1.01.08:2002 „Statinio statybos rūšys“;  
STR 1.02.01:2017 „Statybos dalyvių atestavimo ir teisės pripažinimo tvarkos aprašas“;  
STR 1.07.03:2017 „Statinių techninės ir naudojimo priežiūros tvarka. Naujų nekilnojamojo turto kadastro objektų formavimo tvarka“;  
STR 1.04.02:2011 „Inžineriniai geologiniai ir geotechniniai tyrimai“;  
STR 1.04.04:2017 „Statinio projektavimas, projekto ekspertizė“;  
STR 1.05.01:2017 „Statybą leidžiantys dokumentai. Statybos užbaigimas. Statybos sustabdymas. Savavališkos statybos padarinių šalinimas. Statybos pagal neteisėtai išduotą statybą leidžiantį dokumentą padarinių šalinimas“;  
STR 1.06.01:2016 „Statybos darbai. Statinio statybos priežiūra“;  
STR 1.12.06:2002 „Statinio naudojimo paskirtis ir gyvavimo trukmė“;  
STR 2.01.01(1):2005 „Esminis statinio reikalavimas „Mechaninis atsparumas ir pastovumas““;  
STR 2.01.01(2):1999 „Esminiai statinio reikalavimai. Gaisrinė sauga“;  
STR 2.01.01(3):1999 „Esminiai statinio reikalavimai. Higiena, sveikata, aplinkos apsauga“;  
STR 2.01.01(4):2008 „Esminis statinio reikalavimas „Naudojimo sauga““;  
STR 2.01.01(5):2008 „Esminis statinio reikalavimas „Apsauga nuo triukšmo““;  
STR 2.01.01(6):2008 „Esminis statinio reikalavimas „Energijos taupymas ir šilumos išsaugojimas““;  
STR 2.01.02:2016 „Pastatų energinio naudingumo projektavimas ir sertifikavimas“;  
STR 2.01.06:2009 „Statinių apsauga nuo žaibo. Išorinė statinių apsauga nuo žaibo“;  
STR 2.01.07:2003 „Pastatų vidaus ir išorės aplinkos apsauga nuo triukšmo“;  
STR 2.01.08:2003 „Lauko sąlygomis naudojamos įrangos į aplinką skleidžiamo triukšmo valdymas“;  
STR 2.04.01:2018 „Pastatų atitvaros. Sienos, stogai, langai ir išorinės įėjimo durys“;  
STR 2.02.01:2004 „Gyvenamieji pastatai“;  
STR 2.02.02:2004 „Visuomeninės paskirties statiniai“;  
STR 2.02.04:2004 „Vandens ėmimas, vandenruoša. Pagrindinės nuostatos“;  
STR 2.02.08:2012 „Automobilių saugyklų projektavimas“;  
STR 2.03.01:2019 „Statinių prieinamumas“  
STR 2.05.03:2003 „Statybinių konstrukcijų projektavimo pagrindai“;  
STR 2.05.04:2003 „Poveikiai ir apkrovos“;  
STR 2.05.13:2004 „Statinių konstrukcijos. Grindys“;  
STR 2.06.04:2014 „Gatvės ir vietinės reikšmės keliai. Bendrieji reikalavimai“;  
STR 2.07.01:2003 „Vandentiekis ir nuotekų šalintuvas. Pastato inžinerinės sistemos. Lauko inžineriniai tinklai“;

Dokumento žymuo	Laida	Lapas	Lapų
<b>PA-RK-001-PP-SA-AR</b>	<b>0</b>	<b>2</b>	<b>16</b>

STR 2.09.02:2005 „Šildymas, vėdinimas ir oro kondicionavimas“;

Kiti normatyviniai dokumentai:

- Želdinių apsaugos, vykdančios statybos darbus, taisyklės;
- Vandentvarkos ūkio naudojimo taisyklės;
- Elektros tinklų apsaugos taisyklės;
- Šilumos ir karšto vandens tiekimo tinklų ir jų įrenginių apsaugos taisyklės;
- Magistralinių dujotiekių apsaugos taisyklės;
- Kelių eismo sąlygų kontrolės tvarkos aprašas;
- Elektroninių ryšių infrastruktūros įrengimo, žymėjimo, priežiūros ir naudojimo taisyklės;
- Geodezijos ir kartografijos techninių reikalavimų reglamentas GKTR 2.01.01:1999 „Lietuvos Respublikos teritorijoje statomų požeminių tinklų ir komunikacijų geodezinių nuotraukų atlikimo tvarka“;
- Gyvenamųjų pastatų gaisrinės saugos taisyklės;
- Automobilių saugyklų gaisrinės saugos taisyklės;
- Priklausomųjų želdynų plotų normų apskaičiavimo tvarkos aprašas, patvirtintas Lietuvos Respublikos aplinkos ministro 2023 m. gegužės 11 d. įsakymu Nr. D1-146.
- Medžių ir krūmų veisimo, vejų ir gėlynų įrengimo taisyklės, patvirtintas Lietuvos Respublikos aplinkos ministro įsakymu 2007 m. gruodžio 29 d. Nr. D1-717 „Dėl Medžių ir krūmų veisimo, vejų ir gėlynų įrengimo taisyklių patvirtinimo“;
- Statybos taisyklės;
- HN 131:2015 „Vaikų žaidimų aikštelės ir patalpos. Bendrieji sveikatos saugos reikalavimai“ ir kitos higienos normos;
- Tarptautinis standartas ISO 21542. Pastatų statyba. Užstatytos aplinkos prieinamumas ir naudojamumas.

Prisijungimo sąlygos:

- „Energijos skirstymo operatorius“ prisijungimo sąlygos: TS23 82211, TS23 83454, TS23 83469, TS23 83473, TS23 83477, TS23-83481, ISK23-82230
- „Grinda“ techninės sąlygos nr. 22/442
- „Vilniaus šilumos tinklai“ prisijungimo sąlygos: 23330, 23337
- „Vilniaus vandenys“ prisijungimo sąlygos nr. PS22-2676
- Prisijungimo prie susisiekiavimo komunikacijų sąlygos nr. 24/377

Dokumento žymuo	Laida	Lapas	Lapų
<b>PA-RK-001-PP-SA-AR</b>	<b>0</b>	<b>3</b>	<b>16</b>

## Teritorijų planavimo dokumentai

Projektuojama remiantis sklypui galiojančiais Vilniaus miesto savivaldybės teritorijos bendrojo plano sprendiniais ir Lazdynų rajono žemutinės terasos detaliojo plano sprendinių koregavimo sklype Parodų g. 1 (kadastro nr. 0101/0051:0007) sprendiniais.

Detaliojo plano LR teritorijų planavimo dokumentų registre NR. T00090938.

Esamas žemės sklypo naudojimo būdas - komercinės paskirties objektų ir visuomeninės paskirties teritorijos bus patikslintas pagal „Lazdynų rajono žemutinės terasos detaliojo plano sprendinių koregavimą sklype Parodų g. 1 (kadastro Nr. 0101/0051:0007)“ nustatytą – daugiabučiai gyvenamųjų pastatų ir bendrabučių teritorijų iki projektinių pasiūlymų patvirtinimo dienos.

## Bendrojo plano sprendiniai



*Ištrauka iš Vilniaus miesto interaktyvaus žemėlapiu – Bendrasis planas 2021*

Vilniaus miesto savivaldybės bendrojo plano pagrindinio brėžinio sprendiniai teritorijai, kurioje yra sklypas adresu Parodų g. 1, Vilnius:

- Kvartalo numeris **ŠAL-2**
- Funkcinės zonos numeris TP dokumente **ŠAL-2-1**
- Funkcinės zonos tipas **Miesto dalies (rajonų) centro zona**
- Teritorijos naudojimo tipas **GC;GM;PA;SI**
- Pagrindinė žemės naudojimo paskirtis **KT**
- Žemės naudojimo būdas **G2;K;V;R;B;I2;E**
- Funkcinės zonos plotas, **ha 82384**

Dokumento žymuo	Laida	Lapas	Lapų
<b>PA-RK-001-PP-SA-AR</b>	<b>0</b>	<b>4</b>	<b>16</b>

- Vyraujantis („foninis“) pastatų aukštis (aukštų skaičius) **7**
- Didžiausias leistinas pastatų aukštų skaičius **9**
- Didžiausias leistinas pastatų aukštis (metrai) nuo žemės paviršiaus **35**
- Užstatymo tipas **pr\_u;pr\_a;lp**
- Didžiausias leistinas sklypo užstatymo intensyvumas **2.5**
- Didžiausias leistinas sklypo užstatymo tankis **80**
- Sąlyginis didžiausias nelaidžių dangų kiekis sklype (%) **50**
- Didžiausias galimas vieno mažmeninės prekybos objekto bendras plotas (m<sup>2</sup>) **20000**
- Tekstinio reglamento Nr. **01;02;03;05;08;11;32;39**
- Įgyvendinimo prioritetas **Prioritetinė plėtros teritorija**
- Infrastruktūros eksploatavimo tarifo koeficientas **1**
- Infrastruktūros plėtros įmokos tarifo koeficientas **4**
- Seniūnija **Lazdynų**

### Detaliojo plano sprendiniai

Detaliojame plane nustatyti privalomieji teritorijos naudojimo reglamentai:

- Teritorijos naudojimo tipas:
  - –;
- Žemės naudojimo paskirtis:
  - KT – kitos paskirties žemės;
- Žemės sklypo naudojimo būdai:
  - G2 (daugiabučių gyvenamųjų pastatų ir bendrabučių teritorijos);
- Užstatymo intensyvumas:
  - G2 – 1,6;
- Užstatymo tankis:
  - G2 – 40%;
- Sklype leidžiamas aukštingumas iki:
  - 35m\*;
- Maksimali užstatymo aukščio altitudė:
  - 131.90\*;
- Pastatų aukštų skaičius:
  - 1-7 ir iki 9\*;
- Priklausomųjų želdynų ir želdynų teritorijų dalys:
  - G2 – 46%;
- Užstatymo tipas:
  - Perimetrinis.

\*Pastatų iki 7 aukštų aukštis iki 28m, altitudė iki 124,9m Pastatų aukštų skaičius iki 9 aukštų – iki 20% pastatais užstatyto ir planuojamo užstatyti ploto, iš kurių:

- iki 4% iki 9 aukštų (iki 35m, altitudė iki 131,9);
- iki 16% iki 8 aukštų (iki 32m, altitudė iki 128,9);

Dokumento žymuo	Laida	Lapas	Lapų
<b>PA-RK-001-PP-SA-AR</b>	<b>0</b>	<b>5</b>	<b>16</b>

## **Naujos statybos statinio (statinių) statybos vieta, statybos rūšis, statinio paskirtis, statinio kategorija (ypatingasis, neypatingasis, nesudėtingasis), kiti reikalingi duomenys**

### **Statinių statybos vieta**

- Statybos vieta – Parodų g. 1, Vilnius;
- Sklypo kad. Nr. 0101/0051:7;
- Sklypo unikalus Nr. 0101-0068-0329;
- Sklypo centro koordinatės: X=6060427.77, Y=579057.05;

### **Statybos rūšis**

Nauja statyba

### **Statinio (pastato) paskirtis**

Gyvenamosios paskirties (trijų ir daugiau butų (daugiabutis) pastatas.

### **Statinio (pastato) kategorija**

Ypatingas statinys.

### **Sklypo reljefas**

Sklypo reljefas žemėjantis pietryčių kryptimi. Didžiausias skirtumas tarp aukščiausios ir žemiausios altitudės ~2.7 m.

Sklypo kampų altitudės:

- Šiaurės vakarų kampas ~97.86
- Šiaurės rytų kampas ~95.19
- Pietryčių kampas ~95.45
- Pietvakarių kampas ~97.50

### **Projektuojamų statinių statybos zonų vidutinės altitudės**

Apskaičiuojama išvedant projektuojamo pastato statybos zonos kampų esamo žemės paviršiaus aukščių vidurkį.

- Daugiabutis gyvenamasis namas nr. 1 (pirmas statybų etapas),  
vid. Altitudė =  $(97.41 + 97.80 + 97.55 + 96.81) / 4 = 97.39$
- Daugiabutis gyvenamasis namas nr. 2 (antras statybų etapas)  
vid. Altitudė =  $(97.40 + 97.18 + 97.91 + 96.96) / 4 = 97.36$
- Daugiabutis gyvenamasis namas nr. 3 (trečias statybų etapas)  
vid. Altitudė =  $(97.00 + 97.40 + 95.82 + 96.67) / 4 = 96.72$

### **Statybos aikštelės klimato sąlygos**

Vadovaujantis RSN 156-94 duomenimis (pagal Vilniaus stoties duomenis):

- Vidutinė metinė oro temperatūra +5,7 °C
- Absoliutus temperatūros maksimumas +35,4 °C

Dokumento žymuo	Laida	Lapas	Lapų
<b>PA-RK-001-PP-SA-AR</b>	<b>0</b>	<b>6</b>	<b>16</b>

- Absoliutus temperatūros minimumas -37,2 °C;
  - Sąlyginis metinis oro drėgnumas 80 %;
  - Vidutinis metinis kritulių kiekis 664 mm;
  - Maksimalus paros kritulių kiekis (absoliutus maksimumas) 75.00 mm;
- Maksimalus grunto įšalo gylis:
- Galimas vieną kartą per 10 m – 134 cm;
  - Galimas vieną kartą per 50 m – 170 cm;
- Maksimalus sniego prieaugis per parą:
- Galimas vieną kartą per 10 m – 14 kg;
  - Galimas vieną kartą per 50 m – 19 kg;
- Skačiuojamasis vėjo greitis gūsiuose prie žemės paviršiaus (H=10 m):
- Galimas vieną kartą per 10 m – 25 m/s'
  - Galimas vieną kartą per 50 m – 30 m/s;
  - Vidutinis metinis vėjo greitis – 3,6 m/s;
  - Laikotarpio su sniego danga trukmė – 90 – 105 dienos
  - Saulės spindėjimo trukmė – 1690 – 1770 valandų

Vėjų rožėje pavaizduoti vyraujantys vėjai ir vidutinis vėjo greitis:

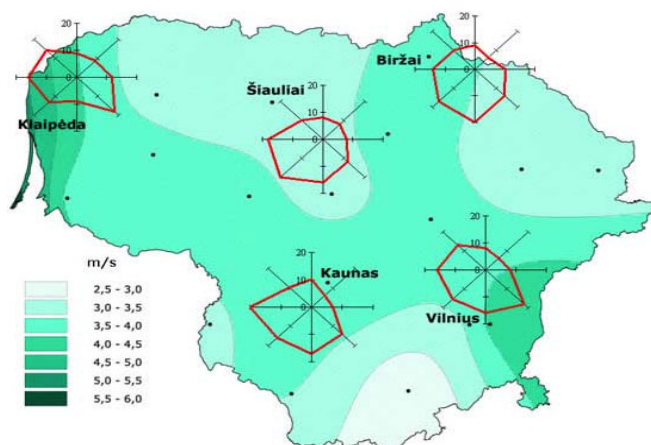

## Trumpas statybos sklypo aprašymas

### Sklype esantys statiniai, inžineriniai tinklai ir įrenginiai

Esami pastatai ir statiniai projektu numatomi nugriauti:

- Pastatas - sporto paskirties pastatas. Bendras plotas: 4061.06 kv. m;
- Pastatas - informacinis centras. Bendras plotas: 72.08 kv. m;
- Pastatas - informacinis centras. Bendras plotas: 72.42 kv. m;
- Pastatas - informacinis centras. Nebaigtas statyti;
- Pastatas - informacinis centras. Nebaigtas statyti;
- Kiti inžineriniai statiniai – aikštelė. Plotas: 198.00 kv. m;
- Kiti inžineriniai statiniai – aikštelė. Plotas: 198.00 kv. m;
- Kiti inžineriniai statiniai – aikštelė. Plotas: 108.00 kv. m;

Dokumento žymuo	Laida	Lapas	Lapų
<b>PA-RK-001-PP-SA-AR</b>	<b>0</b>	<b>7</b>	<b>16</b>

- Kiti inžineriniai statiniai – aikštelė. Plotas: 70.00 kv. m;
- Kiti inžineriniai statiniai – aikštelė. Plotas: 83.00 kv. m;
- Kiti inžineriniai statiniai – aikštelė. Plotas: 65.00 kv. m;
- Kiti inžineriniai statiniai - automobilių stovėjimo aikštelė - plotas 4900 kv.m; šaligatvis - 1440 kv.m;
- Kiti inžineriniai statiniai - kiemo statiniai (tvora).

Esami inžineriniai tinklai projektu numatomi griauti arba iškelti (tikslinama techninio projekto metu, gavus atitinkamų institucijų prisijungimo/iškėlimo sąlygas:

- Šilumos tinklai;
- Buitinių nuotekų tinklai;
- Lietaus nuotekų tinklai;
- Aukšto slėgio nuotekų tinklai;
- Vandentiekio tinklai;
- Elektros tinklai;
- Ryšių tinklai.

#### **Sklypui taikomos specialiosios žemės naudojimo sąlygos**

- Vandens tiekimo ir nuotekų, paviršinių nuotekų tvarkymo infrastruktūros apsaugos zonos;
- Šilumos perdavimo tinklų apsaugos zonos;
- Elektros tinklų apsaugos zonos;
- Elektroninių ryšių tinklų elektroninių ryšių infrastruktūros apsaugos zonos.

#### **Gamtinė aplinka**

Pagrindinę dalį esamų želdynų sudaro laukinės pievos žoliniai augalai. Taip pat atliktas medžių, esančių sklype ir artimiausiose sklypo prieigose, inventorizavimas ir arboristinis vertinimas. Nustatyta bendra želdynų būklė – nepatenkima. Tokios išvados prieita todėl, kad 65 iš 96 vnt. ištirtų medžių, esančių vertinamoje teritorijoje būklė, yra vertinama kaip nepatenkinama.

Sklypo viduje identifikuojama 18vnt. medžių, iš kurių projekto tikslais siūloma šalinti 1 medį - paprastąją eglę, kurios kamieno diametras 1,3m aukštyje yra 21cm.

Detalus esamų medžių įvertinimas pateikiamas kaip atskiras priedas.

Dokumento žymuo	Laida	Lapas	Lapų
<b>PA-RK-001-PP-SA-AR</b>	<b>0</b>	<b>8</b>	<b>16</b>

## Aplinkiniai sklypai ir užstatymas

Sklypas tiesiogiai ribojasi su:

- Pietinėje ir vakarinėje dalyje su valstybine žeme (nesuformuoti sklypai);
- Šiaurinėje dalyje su sklypu kad. Nr. 0101/0051:124
- Rytinėje dalyje su sklypu kad. Nr. 0101/0051:1606

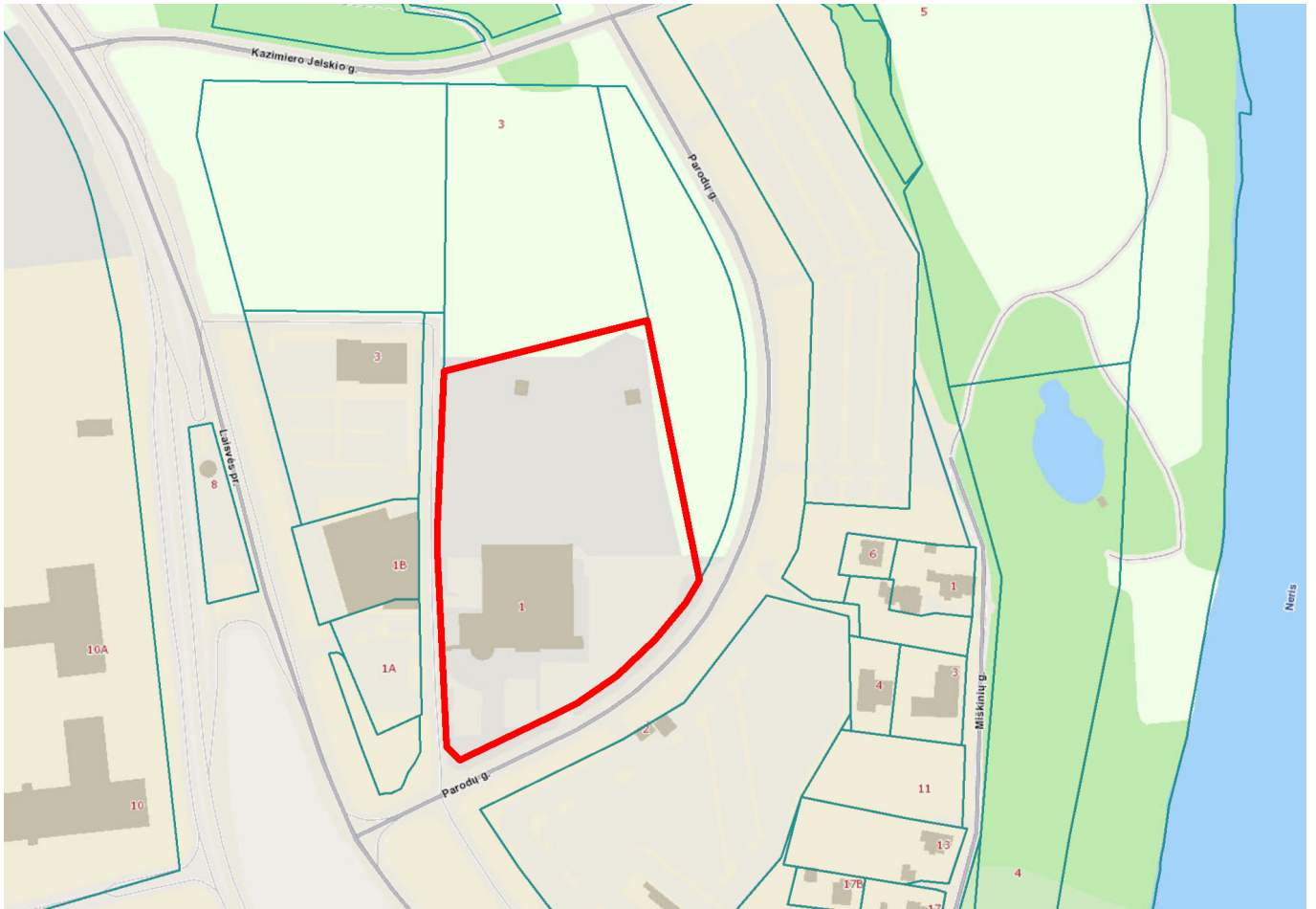

*Kaimyninių sklypų schema su esamu užstatymu.*

Statybos sklypas yra mažai užstatytoje ir suformuotoje Lazdynų mikrorajono teritorijoje, kurioje vyrauja laisvo planavimo stambių tūrių užstatymas. Vakarinėje dalyje, kitoje Parodų gatvės pusėje, yra išsidėstę negyvenamosios paskirties statiniai – degalinė, prekybos centras „Norfa“ ir dešimties aukštų verslo centras. Šiaurinėje ir rytinėje dalyje esantys sklypai neužstatyti.

Dokumento žymuo	Laida	Lapas	Lapų
<b>PA-RK-001-PP-SA-AR</b>	<b>0</b>	<b>9</b>	<b>16</b>

## Esama viešoji infrastruktūra

Vertinant projektuojamą funkciją, atsižvelgiama į esamas aplinkines ugdymo įstaigų lankymo galimybes Lazdynų mikrorajone. Identifikuojami bent 5 darželiai ~2km atstumu (5min. automobiliu) nuo nagrinėjamo sklypo.

Pirmuose projektuojamų pastatų aukštuose ugdymo įstaigos nėra projektuojamos, tačiau esant poreikiui, numatytos negyvenamosios paskirties patalpos tam gali būti pritaikomos.

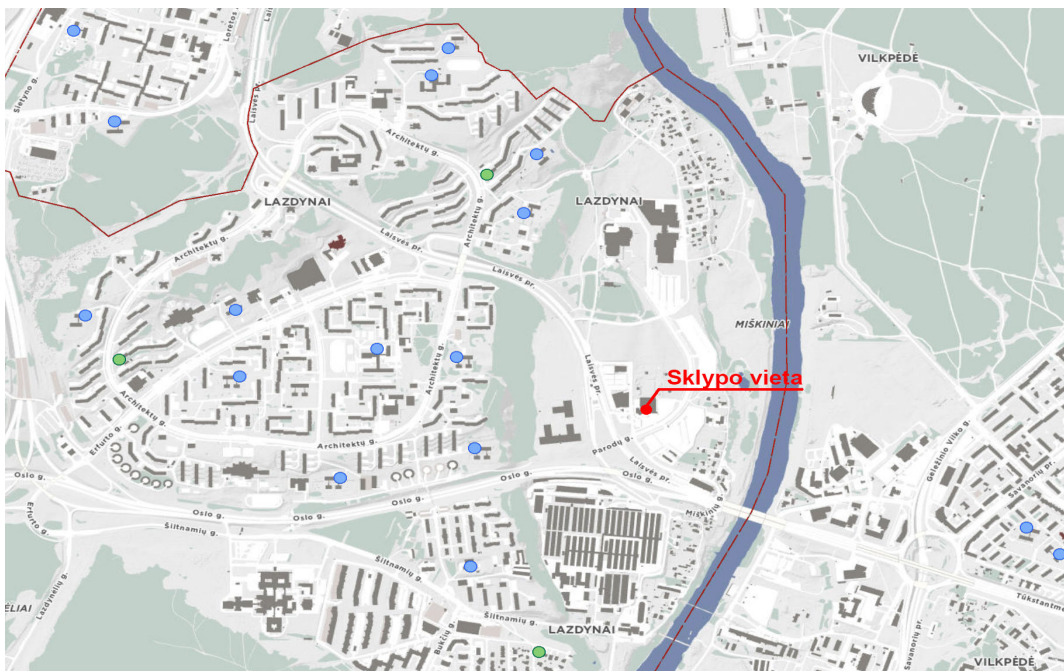

Ištrauka iš Vilniaus m. interaktyvaus žemėlapio – vaikų darželiai žymimi mėlynais ir žaliais apskritimais

Atsižvelgiant į prastą esamų pėsčiųjų takų būklę, projektu siūloma platinti esamą taką palei pietinę sklypo ribą iki 2,25m, išlaikant kietųjų dangų atstumą iki esamų medžių. Tako dalis išplatės į projektuojamo sklypo ribas, o kita dalis liks gatvių raudonųjų linijinių ribose. Tuo tarpu vakarinėje sklypo dalyje (sklypo ribose) planuojama įrengti naują 2,25m pločio taką. Taip pat projektuojami papildomi 1,5m pločio takai prie komercinių patalpų prieigų.



Esami pėsčiųjų takai. Pietinėje sklypo dalyje (kairėje) ir vakarinėje sklypo dalyje (dešinėje).

Dokumento žymuo	Laida	Lapas	Lapų
<b>PA-RK-001-PP-SA-AR</b>	<b>0</b>	<b>10</b>	<b>16</b>

## Architektūrinio konkurso komisijos posėdžio metu išsakytos pastabos ir rekomendacijos, jų įvertinimas projektinių pasiūlymų sprendiniais

### Pastabos, pasiūlymai

- Siūloma įvertinti galimybes didinti atstumus tarp skirtingų pastatų tūrių, užtikrinant didesnę privatumą, balkonus „galiniuose“ fasaduose ir erdvesnius vaizdus pro langus.
- Papildomai spręsti sklypo tūrių aukštingumo kompoziciją, ieškant labiau pagrįstų peraukštėjimo variantų. Siluetą daryti aiškesnį, ryškinant kontrastą tarp skirtingo aukščio pastatų. Svarstyti dėl bendro aukštingumo mažėjimo iš vakarų į rytus galimybės.
- Labiau išnaudoti peraukštėjimus eksploatuojamų stogų ir terasų viršutiniuose aukštuose įrengimui.
- Spręsti galimybę atsisakyti/ mažinti smailių kampų planuose, taip užtikrinant racionalesnę butų išplanavimą, energetinį efektyvumą bei platesnį standartizuotų statybos produktų panaudojimą.
- Didinti pirmo aukšto terasas į rytų pusę, mažinant viešą erdvę sklypo pakraštyje. Viešą erdvę rytinėje sklypo pusėje numatyti paprastesnę, organizuojant ramų praėjimą. Ieškoti galimybės mažinti numatomą laiptinių skaičių.
- Tolimesniuose projektavimo etapuose atsižvelgti į sklypo reljefo peraukštėjimą.

### Pastabų įvertinimas

- Įvertinti maksimaliai galimi atstumai tarp skirtingų pastatų tūrių, nepažeidžiant trečiųjų šalių interesų (atsitraukimų nuo kaimyninių sklypų ribos). Projektuojamo statinio perimetrinis siluetas formuojamas su aukščių perkritimais ir tūriniais prakirtimais – toks principas labiau atveria erdvę ir suteikia daugiaplaniškumą. Privatumas užtikrinamas perimetriniu principu formuojant vidinius kiemus. Planiniuose sprendimuose, kur įmanoma, architektūrinė išraiška sustiprinama papildomais balkonais (pvz. vienam butui numatomi du balkonai).
- Įvertintas bendras aukštingumo žemėjimas iš vakarų į rytus. Gretimai esančių pastatų korpusų aukščių skirtumas paryškintas iki dviejų aukštų, taip suteikiant aiškesnį siluetą.
- Eksploatuojamų stogų viršutiniuose aukštuose numatytos įrengti privačios terasos. Žemesniuose korpusuose planuojamas papildomas stogų želdinimas.
- Planiniuose sprendimuose sumažintas smailių kampų naudojimas. Smailius kampo sprendimas paliekamas tik A1 korpuse, kuris savo forma ir aukštingumu paryškina sankryžos užstatymo svarbumą.
- Terasų dydis tikslinamas pagal statytojo patvirtintą projektavimo užduotį. Vieša erdvė rytinėje dalyje projektuojama nuosaikesnė – t. y. formuojamas vienas takas išilgai rytinės sklypo dalies, palei kurį numatomos ramaus poilsio ir žaidimų aikštelių zonos skirtingų amžiaus grupių žmonėms. Sumažintas projektuojamų laiptinių skaičius trim vienetais.
- Įvertintas sklypo reljefo peraukštėjimas rytų kryptimi. Dalies korpusų grindų lygis rytinėje sklypo dalyje projektuojamas 1m žemiau, lyginant su vakarinėje dalyje esančiais korpusais. Atitinkamai žeminama ir požeminė automobilių saugykla.

Dokumento žymuo	Laida	Lapas	Lapų
<b>PA-RK-001-PP-SA-AR</b>	<b>0</b>	<b>11</b>	<b>16</b>

## Pagrindinių projektinių pasiūlymų sprendinių aprašymas

### Projekto urbanistiniai ir tūriniai sprendiniai

Pastatų konfiguracija ir vieta sklype parinkta vertinant esamą situaciją ir perspektyvinę teritorijos prie Parodų g. vystymą. Atitinkamai reaguojama į perspektyvinio aplinkinio užstatymo aukštingumą, proporcijas ir mastelį. Integruojant pastatą į urbanistinį kontekstą nagrinėtas ne tik esamas pramoninis laisvo planavimo užstatymas, bet ir šiuo metu vystomi projektai aplinkiniame Laisvės pr. 10 sklype.

Kvartalo užstatymas pulsuoja nuo 5 iki 9 aukštų (vietomis tūrių prakirtimai iki 1 aukšto). Aukščiausi korpusai atsiveria nuo Laisvės prospektu, o užstatymas žemėja Neries link (rytų kryptimi). Toks kvartalo statinių aukštingumas atveria Neries perspektyvą kvartalo viduje esantiems pastatams bei savo masteliu integruojasi į esamą urbanistinę aplinką. Žemesni pastatai kvartalo viduje užtikrina norminį insoliacijos kiekį butams ir vaikų žaidimų aikštelėms.



Aukštingumo schema su perspektyviniu (hipotetiniu) aplinkiniu užstatymu. Vaizdas iš pietryčių pusės

Dokumento žymuo	Laida	Lapas	Lapų
<b>PA-RK-001-PP-SA-AR</b>	<b>0</b>	<b>12</b>	<b>16</b>

## Viešų ir privačių erdvių santykis

Planuojant gyvenamąjį kvartalą yra diegiami perimetriniai užstatymui būdingi principai: pastatais, želdiniais ir mažosios architektūros elementais atskiriamos viešos ir privačios erdvės. Užstatymu išskiriami 3 erdvių tipai:

- A. **Gatvės perimetras** - tai gyvybinga erdvė su komercinėmis patalpomis pirmame pastatų aukšte;
- B. **Privati kiemo erdvė** - skirta gyventojų poilsiui ir bendravimui, vaikų žaidimų aikštelėms;
- C. **Žalioji zona** – vieša žalioji erdvė rytinėje sklypo dalyje, kurioje statyba negalima;
- D. **Jungtis** – skirtingas zonas jungiantis koridorius. Perėjimas tarp viešos ir privačių erdvių.

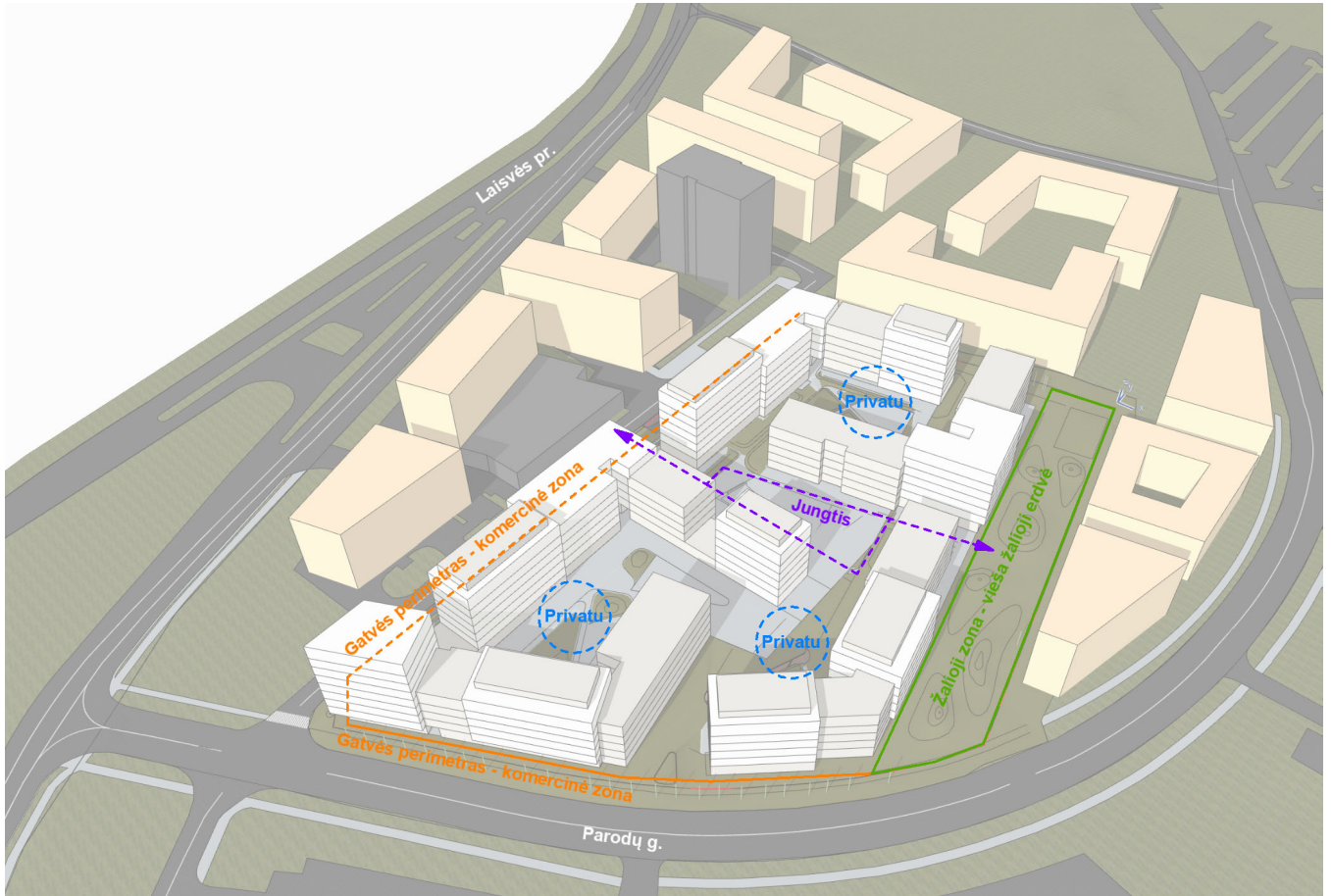

Schema vaizduojanti santykį tarp viešų ir privačių zonų. Vaizdas iš pietryčių pusės

Dokumento žymuo	Laida	Lapas	Lapų
<b>PA-RK-001-PP-SA-AR</b>	<b>0</b>	<b>13</b>	<b>16</b>

## Pėsčiųjų judėjimas sklypo viduje

Sklypo viduje projektuojami ne siauresni nei 1,5m pločio pėstiesiems skirti takai. Tarp korpusų įterpiami praėjimai (bromos), leidžiantys laisvesnį judėjimą ir srautų paskirstymą.

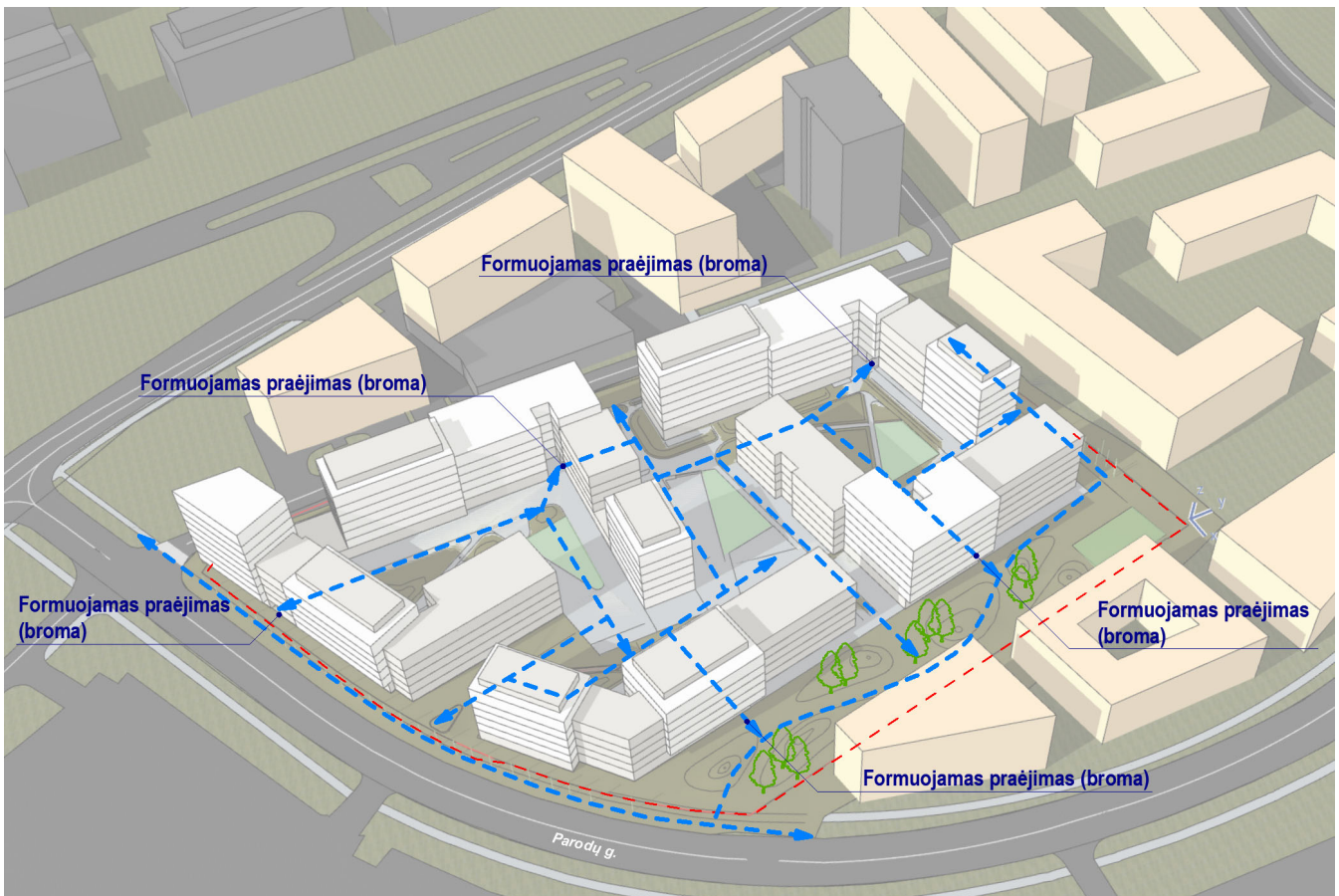

Pėsčiųjų judėjimo schema. Vaizdas iš pietryčių pusės

## Pastatų funkcija

Vadovaujantis STR "Statinių klasifikavimas" 1.01.03:2017 projektas priskiriamas gyvenamųjų pastatų grupei, daugiabučių pastatų pogrupiui.

Pastatų funkciją galima išskirti į dvi dalis:

1. Gyvenamoji dalis (pagrindinė) – sudaro apie 94% viso antžeminio ploto;
2. Negyvenamosios paskirties patalpos – sudaro apie 6% viso antžeminio ploto. Patalpos išdėstytos pirmajame aukšte ties Parodų gatve ir vakarinėje sklypo dalyje esančia D kategorijos gatve. Į jas patekimas numatomas tiesiai iš lauko.

## Architektūriniai sprendiniai

Pastato architektūrinė raiška atitinka statinio paskirtį. Fasadų apdailai pagrinde numatomi naudoti dažyto betono paviršiai – lygūs ir su reljefiniais įspaudais. Taip pat epizodiškai įvedamos klinkerio plytelės ir falcinės skardos. Balkonų atitvaros iš stiklo ir metalo elementų, lakštinės medžiagos. Dominuoja pastelinė žemės spalvos – balta, pilka, rusva, rausva, ochra.

Dokumento žymuo	Laida	Lapas	Lapų
<b>PA-RK-001-PP-SA-AR</b>	<b>0</b>	<b>14</b>	<b>16</b>

Projektuojami 3 daugiabučiai gyvenamieji pastatai, kurie sudaryti iš smulkesnių korpusų. Siekiant sumažinti bendrą užstatymo mastelį, korpusai tarpusavyje papildomai skaidomi į skirtingo aukštingumo dalis. Taip pat, atsižvelgiant į reljefo žemėją, korpusų D ir E grindų lygio 0.00 altitudė yra atitinkamai pažeminama.

Projektą numatoma įgyvendinti 3 statybos etapais. Kiekvienu etapu įrengiant pastatą ir jam priklausančią požeminės automobilių saugyklos dalį bei reikalingą infrastruktūrą. Etapai skaidomi tokiu principu: I etapas – korpusai A1, A2, A3, B1, B2, B3, B4; II etapas – korpusai C1, C2, C3, C4, C5; III etapas – korpusai D1, D2, E1, E2, E3. Etapų skaidymas tikslinamas techninio projekto metu.

### **Automobilių parkavimo sprendiniai**

Parkavimo poreikis apskaičiuojamas pagal STR 2.06.04:2014 „Gatvės ir vietinės reikšmės keliai. Bendrieji reikalavimai“ p. 107., 30 lentelę. Parkavimo vietų poreikio skaičiavimui taikomas koeficientas 0,75 pagal „Vilniaus miesto savivaldybės teritorijos suskirstymo į zonas pagal nustatytus automobilių stovėjimo vietų skaičiaus koeficientus schemą“. Požeminėje automobilių saugykloje iš viso numatoma 493 vietos, skirtų projekto poreikiams užtikrinti. Sklypo ribose palei vakarinę kraštinę numatomos sustojimo (išlaipinimo) vietos pritaikytos žmonių su negalia reikmėms, atitinkančios „A tipo“ reikalavimus. Požeminėje automobilių saugykloje remiantis STR 2.06.04:2014 p. 107<sup>2</sup> - numatoma nemažiau 20% ( $496 \times 0,2 = 100$ ) vietų su galimybe įkrauti elektromobilius. Likusiose automobilių stovėjimo vietose įrengiama elektros tinklų infrastruktūra.

Iš viso suprojektuotos 496 automobilių stovėjimo vietos.

Bendras stovėjimo vietų poreikis yra 496 vietos, iš kurių:

- Butams (1 vieta 1 butui x 0,75 koef.) =  $636 \times 0,75 = 477$  vietos;
- Poilsio pask. patalpoms (1 vieta 1 patalpai x 0,75 koef.) =  $8 \times 0,75 = \sim 6$  vietos;
- Prekybos pask. patalpoms (1 vieta 60kv. m pagr. ploto x 0,75 koef.) =  $1040 \text{ kv. m} \times 0,75 / 60 \text{ kv. m} = \sim 13$  vietų.

### **Dviračių parkavimo sprendiniai ir esama aplinkinė infrastruktūra**

Dviračių parkavimui yra suprojektuota 140 vietų, iš kurių 70 vietų numatomos lauke, prie pagrindinių įėjimų į gyvenamuosius namus bei 10 vietų - prie įėjimų į komercines patalpas (sklypo plane pažymėta simboliu „DS“). Likusios 60 – požeminiame parkinge esančiose bendro naudojimo dviračių saugyklose (pažymėtos „BDS“). Visos minimos vietos yra skirtos bendram naudojimui. Papildomam dviračių saugojimo poreikiui užtikrinti yra suprojektuotos privačios dviračių saugyklos požeminiame aukšte.

Bendras minimalus stovėjimo vietų poreikis yra 134 vietos, iš kurių:

- Butams (1 vieta 5 butams) =  $636 / 5 = \sim 127$  vietos;
- Poilsio pask. patalpoms (1 vieta 5 patalpoms) =  $8 / 5 = \sim 2$  vietos;
- Prekybos pask. patalpoms (1 vieta 200kv. m pagr. ploto) =  $1040 \text{ kv. m} / 200 \text{ kv. m} = \sim 5$  vietos.

Artimiausias dviračių takas yra Laisvės prospekte. Tiesioginė jungtis tarp esamos infrastruktūros ir projektuojamo sklypo galima betoninių plytelių šaligatviu palei Parodų gatvę (bendras takas pėstiesiems ir dviračiams).

Dokumento žymuo	Laida	Lapas	Lapų
<b>PA-RK-001-PP-SA-AR</b>	<b>0</b>	<b>15</b>	<b>16</b>

### **Želdinimo sprendiniai, nelaidžių dangų santykis sklype**

Teritorijos želdinimo sprendinius ir augalų parinkimą įtakoja ribotas grunto sluoksnis ant požeminės automobilių stovėjimo aikštelės perdangos. Didžiojoje sklypo dalyje (ant perdangos) projektuojami žoliniai daugiamečiai augalai. Ant perdangos sodinamiems medžiams, krūmų masyvams ir kitiems augalams, kuriems reikalingas didesnis grunto aukštis, yra projektuojamos želdynų klombos, vazonai, arba reljefo pagalba formuojamos kalvelės. Kaip papildomas barjeras gyventojų privačioms erdvėms (terasoms) atskirti projektuojami smilginiai augalai.

Bendras projektuojamas želdynų plotas yra 11025m<sup>2</sup>, kuris atitinka 46% bendro sklypo ploto. Šis plotas apskaičiuojamas remiantis viešųjų atskirųjų želdynų plotų normų ir priklausomųjų želdynų plotų normų apskaičiavimo tvarkos aprašu, patvirtintu LR AM įsakymu Nr. D1-146. Įskaičiuojant į plotų normą apželdintus statinių stogus ir statinių požemines dalis, faktinis apželdintas plotas, įvertinus įrengto grunto sluoksnio storį, dauginamas iš užskaitos koeficientų:

- Želdynai ant natūralaus grunto (ne ant perdangos) – 4345m<sup>2</sup>;
- Želdynai ant perdangos, kai grunto storis ≥40cm – 2017m<sup>2</sup> x 0,6koef. = 1210m<sup>2</sup>;
- Želdynai ant perdangos, kai grunto storis ≥100cm – 6078m<sup>2</sup> x 0,9koef. = 5470m<sup>2</sup>.

Nelaidžių dangų kiekis sklype yra 11980m<sup>2</sup>, kuris atitinka 50% bendro sklypo ploto. Projektuojant įvertinta švarių paviršinių nuotekų sugerdinimo į gruntą galimybė, parenkant atitinkamus sprendinius: vandeniui laidžios žaidimų ir sporto aikštelių dangos, papildomiems takams - ažūrinių trinkelėlių dangos, pravažiavimai specialiajam transportui (gaisriniam automobiliui) formuojami iš sukietintos vejų (korio) dangos, pastato nuogrindos - iš skaldos.

### **Žaidimų ir sporto aikštelės, ramaus poilsio zonos**

Sklypo teritorijoje projektuojamos 3 atskiros žaidimų aikštelės, skirtos įvairių amžiaus grupių vaikams. Bendras žaidimų aikštelių plotas 652,4m<sup>2</sup>, t.y. ne mažesnis nei vienamui butui tenkantis 1m<sup>2</sup>.

Aptverta sporto aikštelė numatoma šiaurės rytiniame sklypo kampe, žaliojoje pėsčiųjų zonoje.

Ramaus poilsio vietos numatomos tiek korpusų vidiniuose kiemuose, tiek ir viešojoje žaliojoje zonoje. Šiose vietose projektuojami suoliukai ir ekstensyvesnis želdinimas. Detalizacija tikslinama TP (techninio projekto) metu.

### **Statybinių konstrukcijų sprendiniai**

Projektuojamo pastato požeminės dalies (parkingo) konstruktyvinė schema – gelžbetoninės kolonos ir perdanga. Rūsio išorinės sienos projektuojamos monolitinės. Rūsio vidinės sienos - monolitinės bei mūrinės. Po kolonomis įrengiami poliniai pamatai, o po sienomis - pamatinės sijos su poliais.

Antžeminė dalis projektuojama iš surenkamo gelžbetonio sienų su gelžbetoninėmis surenkamomis perdangomis. Siūlės tarp perdangos plokščių su monolitiniais intarpais. Laiptai ir laiptų aikštelės, balkonų plokštės - surenkami, gelžbetoniniai gaminiai. Pertvarinės patalpų sienos – gipso kartono karkasas.

Dokumento žymuo	Laida	Lapas	Lapų
<b>PA-RK-001-PP-SA-AR</b>	<b>0</b>	<b>16</b>	<b>16</b>

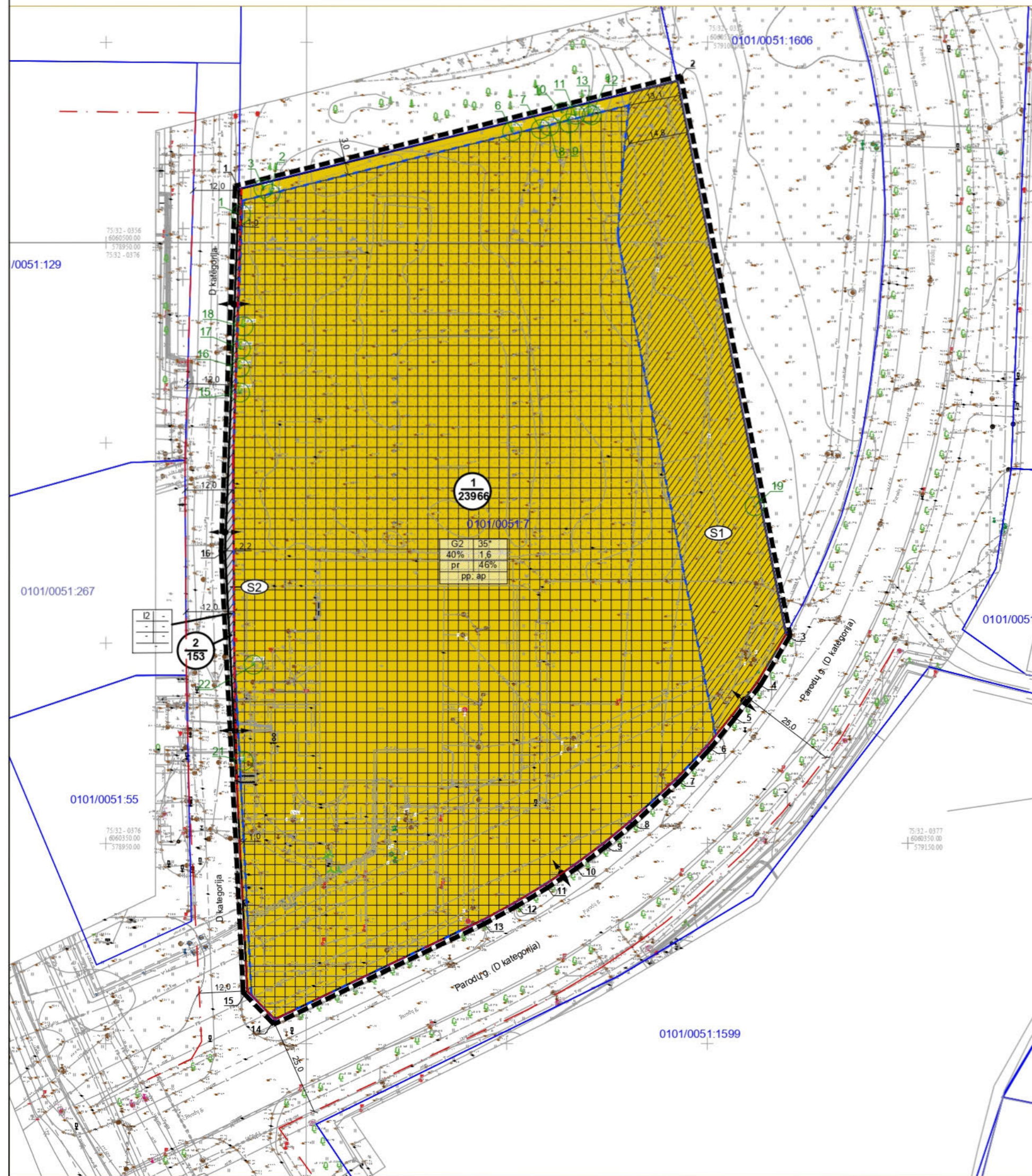

Teritorijos (os dalies) Nr.	Sklypo (jo dalies) Nr.	Žemės sklypo (jo dalies) plotas m <sup>2</sup>	Teritorijos naudojimo tipas	Pagrindinė žemės naudojimo paskirtis	Žemės sklypo naudojimo būdas (būdas)	Teritorijos naudojimo reglamentas				Papildomi reglamentai						
						Leidžiamasis pastatų aukštis		Leidžiamasis užstatymo tankis	Leidžiamasis užstatymo intensyvumas	Užstatymo tipas	Galimi žemės sklypų dydžiai		Priklausomųjų želdynų ir želdinių teritorijų dalys, %	Pastatų aukštis skaičius	Statinių paskirtys	Kiti reglamentai
						nuo žemės paviršiaus, m	iki, m				mažiausi, kv.m	didžiausi, kv.m				
-	1	23966	-	Kitos paskirties žemė	Daugiabučių gyvenamųjų pastatų ir bendrabučių teritorijos (G2)	iki 35,0*	iki 131,9*	40%	1,6	Perimetris	-	-	46%	1 - 7 ir iki 9*	Gyvenamieji pastatai gyvenamosios paskirties (rijų ir daugiabučių (daugabučių) pastatai)	Specialiosios žemės naudojimo sąlygos: Vandens tiekimo ir nuotekų paviršinių nuotekų tvarkymo infrastruktūros apsaugos zonos (III skyrius, dešimtas skirsnis); Elektros tinklų apsaugos zonos (III skyrius, ketvirtas skirsnis); Požeminio vandens vandenviečių apsaugos zonos (VI skyrius, vienuoliktasis skirsnis); Aerodromo apsaugos zonos (III skyrius, pirmasis skirsnis). * Pastatų iki 7 aukštų aukštis iki 28,0 m, altitudė iki 124,9 m. Pastatų aukštų skaičius iki 9 aukštų - iki 20% pastatų užstatyto ir planuojamo užstatyto ploto, iš kurių: - iki 4% iki 9 aukštų (iki 35,0 m, altitudė iki 131,9 m); - iki 16% iki 8 aukštų (iki 32,0 m, altitudė iki 128,9 m). Pastatų aukštų skaičius skaičiuojamas įskaitant cokolius aukštus, neįskaitant antrosios ir antstatų, skirtų išėjimui ant stogo iš bendrojo naudojimo laiptinių. Visais atvejais pastatų aukštis negali viršyti detalizajame plane nurodyto aukščio metrais ir maksimalios altitudės. Sąlygoms didžiausias nelaidžių dangų kiekis sklype 50%. Viršijus nurodytą kiekį, numatyti kompensacines priemones.
S1	3183														Servitutas - teisė tiesti, aptarnauti, naudoti požemines, antžemines komunikacijas (tarnaujantis, kodas 222)	
	2	153	-	Kitos paskirties žemė	Susisiekimo ir inžinerinių tinklų koridorių teritorijos (I2)	-	-	-	-	-	-	-	-	-	Suformuotą sklypą Nr.2 planuojama perduoti Vilniaus miesto savivaldybei kaip paramą turto, perduodamo sklypo verte sumažinant planavimo iniciatorių (statytojų) apskaičiuotas savivaldybės infrastruktūros plėtros įmokos sumą.	
	S2	153													Servitutas - teisė tiesti, aptarnauti, naudoti požemines, antžemines komunikacijas (tarnaujantis, kodas 222), kelio servitutas - teisė važiuoti transporto priemonėmis, naudotis pėsčiųjų taku (tarnaujantis, kodas 215)	

- Tekstiniai reglamentai, pastabos:
- Statinių statyba be gretimų žemės sklypų savininkų rašytinio sutikimo galima tik vadovaujantis STR 2.02.01:2004 „Gyvenamieji pastatai“ p. 192, 193 ir STR 1.05.01:2017 „Statybą leidžiantys dokumentai. Statybos užbaigimas. Statybos sustabdymas. Savavališkos statybos padarinių šalinimas. Statybos pagal neteisėtai išduotą statybą leidžiantį dokumentą padarinių šalinimas“ 7 priede numatytais atvejais;
  - Rengiant statinių statybos projektus, privalo būti užtikrinamos natūralaus apšvietimo sąlygos planuojamiems ir esamiems pastatams, vaikų žaidimų aikštelėms, numatant juose normatyvinę insoliacijos trukmę.
  - Žemės sklypo valdytojas yra atsakingas už atliekų surinkimą, išvežimą ir tvarkymą iš jam priskirto žemės sklypo;
  - Esamų požeminių inžinerinių tinklų iškėlimas iš planuojamos statybos zonos ribų, naujų inžinerinių tinklų projektavimas ar planuojamo užstatymo prijungimas prie esamų centralizuotų miesto tinklų bus sprendžiamas statinių statybos metu pagal poreikį, gavus eksploatuojančių organizacijų technines sąlygas. Kol neparengtas statinio statybos projektas ir neiškelti inžineriniai tinklai, galioja Lietuvos Respublikos specialiųjų žemės naudojimo sąlygų įstatymo reikalavimai esamoms inžinerinėms komunikacijoms;
  - Planuojamoje teritorijoje požeminių ir antžeminių inžinerinių tinklų tiesimui, aptarnavimui ir naudojimui būtinų servitutų poreikis bus sprendžiamas statinio statybos projekto stadijoje pagal poreikį, gavus eksploatuojančių organizacijų technines sąlygas.
  - Detalizajame plane nustatytą įvažiavimų/išvažiavimų /iš D kategorijos gatvės tikslios vietos ir parametrai nustatomi statinių planuojamoje teritorijoje techninio projekto rengimo metu vadovaujantis statybos techninio reglamento 2.06.04:2014 „Gatvės ir vietinės reikšmės keliai. Bendrieji reikalavimai“ reikalavimais.
  - Atstumai nuo esamų ir planuojamų automobilių stovėjimo aikštelių ir įvažiavimų į jas iki esamų ir planuojamų pastatų išlaikomi pagal STR 2.06.04:2014 „Gatvės ir vietinės reikšmės keliai. Bendrieji reikalavimai“ reikalavimus.
  - Viso planuojamo žemės sklypo ribose, įskaitant ir tose sklypo dalyse, kurioms nenumatoma statybos zona, galima inžinerinių statinių neturincijų stogo (susisiekimo komunikacijų, inžinerinių tinklų, hidrotechnikos statinių, kitų inžinerinių statinių) statyba.
  - Dėl planuojamoje teritorijoje esančių medžių, patenkančių į statybos zoną, šalinimo ar persodinimo sprendžiama statybos projekto projektinių pasiūlymų etape, įvertinus planuojamų statinių išdėstymą ir medžių būklės vertinimą.
  - Detalizajame plane statybos linija, kuri griežtai sąlygotų pastatų padėtį ir architektūrinę išraišką nenumatoma, siekiant vėlesnėse pastatų projektavimo stadijose neapriboti architektūrinių konkursų sprendinių realizavimo bei užtikrinti planuojamoje teritorijoje statomiesiems pastatams atitinkamuose teisės aktuose tos paskirties pastatams nustatytus insoliacijos ir natūralaus apšvietimo, triukšmo bei taršos ir priešgaisrinis reikalavimus.
  - Tolimesnio projektavimo metu užtikrinti architektūrinio konkurso nugalėtojo (vieno etapo, kvietinis daugiabučių gyvenamųjų namų, Parodų g. 1, Vilniuje statybos projekto architektūrinis konkursas, 2022-12-15 Vertinimo komisijos posėdžio protokolas) projekto principinius sprendinius, užtikrinant pėsčiųjų ryšius ir taip teritorijoje formuojant du kvartalus, sprendžiant sklypo tūrį aukštingumo kompoziciją bei aukštingumo žemėjimą iš vakarų į rytų pusę bei atsižvelgiant į sklypo reljefo peraukštėjimą. Architektūrinio konkurso medžiaga pridedama prie detaliojo plano koregavimo dokumentų bylos. Principinė pastatų išdėstymo struktūra ir pėsčiųjų srautų ašys yra pateiktos Aukštingumo schemoje ir Pėsčiųjų judėjimo schemoje, kurios yra sudėtinės Detaliojo plano dalys. Aukštingumo schemoje pateikta principinė pastatų išdėstymo struktūra gali keistis, išlaikant perimetrinio užstatymo tipo principus, statinių techninio projekto rengimo metu, įvertinus atliktus insoliacijos skaičiavimus, pastato atstumus iki sklypo ribų, priešgaisrinis atstumus, teritorijoje esančių inžinerinių tinklų apsaugines zonas.
  - Igyvendinant detaliojo plano sprendinius, esami įrengti įvažiavimai į planuojamą žemės sklypą iš Parodų g. ir privažiavimo kelio naikinami.
  - Brėžinys parengtas ant 2023-08 parengtos ir suderintos toponototraukos TIIIS1-20230811-055882.
  - Rengiant statinių projektus vadovautis planuojamos teritorijos erdvinės sąrangos kūrimo principus nustatančiais reikalavimais. Reikalavimai išdėstyti aiškinamojo rašto 4.1.2 skyriuje.

I PLANAVIMO RIBAS PATENKANČIŲ ESAMŲ MEDŽIŲ EKSPLIKACIJA					
Nr.	Žymėjimas plane	Pavadinimas	Skersmuo 1,3 m aukštyje	Medžio būklės indeksas	Saugojamumas
1	1	Paprastasis ažuolas	10 cm	1	N
2	2	Paprastoji pušis	18 cm	2	N
3	3	Paprastoji pušis	18 cm	2	N
4	6	Paprastoji pušis	28 cm	3	S
5	7	Paprastoji pušis	35 cm	3	S
6	8	Paprastoji pušis	17 cm	3	N
7	9	Paprastoji pušis	21 cm	2	S
8	10	Karpotasis beržas	19 cm	3	S
9	11	Paprastoji pušis	24 cm	3	S
10	12	Karpotasis beržas	19 cm	2	N
11	13	Karpotasis beržas	20 cm	2	S
12	15	Mažalapė liepa	40 cm	3	S
13	16	Mažalapė liepa	36 cm	3	S
14	17	Mažalapė liepa	34 cm	2	S
15	18	Mažalapė liepa	40 cm	2	S
16	19	Blindė	20,25,28 cm	4	S
17	21	Paprastoji egle	24 cm	2	S
18	22	Paprastoji egle	21 cm	2	S

Pastaba: Detalus medžių vertinimas ir tvarkymo būdai pateikiami projekto prieduose. Pažymėjimas plane yra pagal 2022 m. arboristo A.S. parengto želdinių inventarizavimo ir įvertinimo ataskaitoje pateiktą brėžinį. Medžių būklės indeksas: 1 - geros būklės, 2 - vidutinės būklės, 3 - nepatinkamos būklės, 4 - blogos būklės, 5 - žuvęs arba silpnas šalinis. Saugojamumas: S - saugotinas, N - nesaugotinas.

**TERITORIJOS NAUDOJIMO REGLAMENTAS:**

1 - Žemės sklypo naudojimo būdas: G2 - Daugiabučių gyvenamųjų pastatų ir bendrabučių teritorijos;

2 - leidžiamasis pastatų aukštingumas (metrais);

3 - leidžiamasis užstatymo tankumas;

4 - leidžiamasis užstatymo intensyvumo indeksas;

5 - teritorijos užstatymo tipas: Pr - perimetris;

6 - priklausomųjų želdynų ir želdinių teritorijų dalis (procentais nuo sklypo ploto);

7 - pp - požeminis automobilių parkavimo būdas, ap - antžeminis automobilių parkavimo būdas.

**Žemės naudojimo būdas:**

Daugiabučių gyvenamųjų pastatų ir bendrabučių teritorijos

Susisiekimo ir inžinerinių tinklų koridorių teritorijos

**SUTARTINIS ŽYMĖJIMAS:**

Detaliojo plano galiojimo ribos (sutampa su planuojamo žemės sklypo ribomis)

Esamos sklypų ribos

Planuojamos sklypų ribos

Esamos gatvės raudonosios linijos

Planuojamos gatvės raudonosios linijos

Statybos (ir požeminio užstatymo) ribos

Statybos zona

Sklypo numeris

Sklypo plotas, kv.m

Planuojama įvažiavimo-išvažiavimo vieta

Planuojami servitutai

Esamas medis

Rengėjas: UAB „Miesto vizija“ Jm.k. 303081028, Gerananių g. 7, Vilnius tel. +370 650 55031				Objektas: LAZDYNŲ ŽEMUTINĖS TERASOS DETALIOJO PLANO SPRENDINIŲ KOREGAVIMAS SKLYPE PARODŲ G. 1 (KADASTRO NR. 0101/0051:0007)			
A1053	PV	R.Druskienė	2024-02	Brėžinys: A2	Pagrindinis brėžinys		Laida: 0
Stadija: DP	Iniciatorius: UAB "Parodos"			Projekto Nr.: TPDRIS NR. K-VT-13-22-792	Lapas: 1	Lapų: 1	

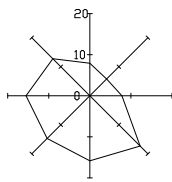
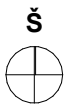
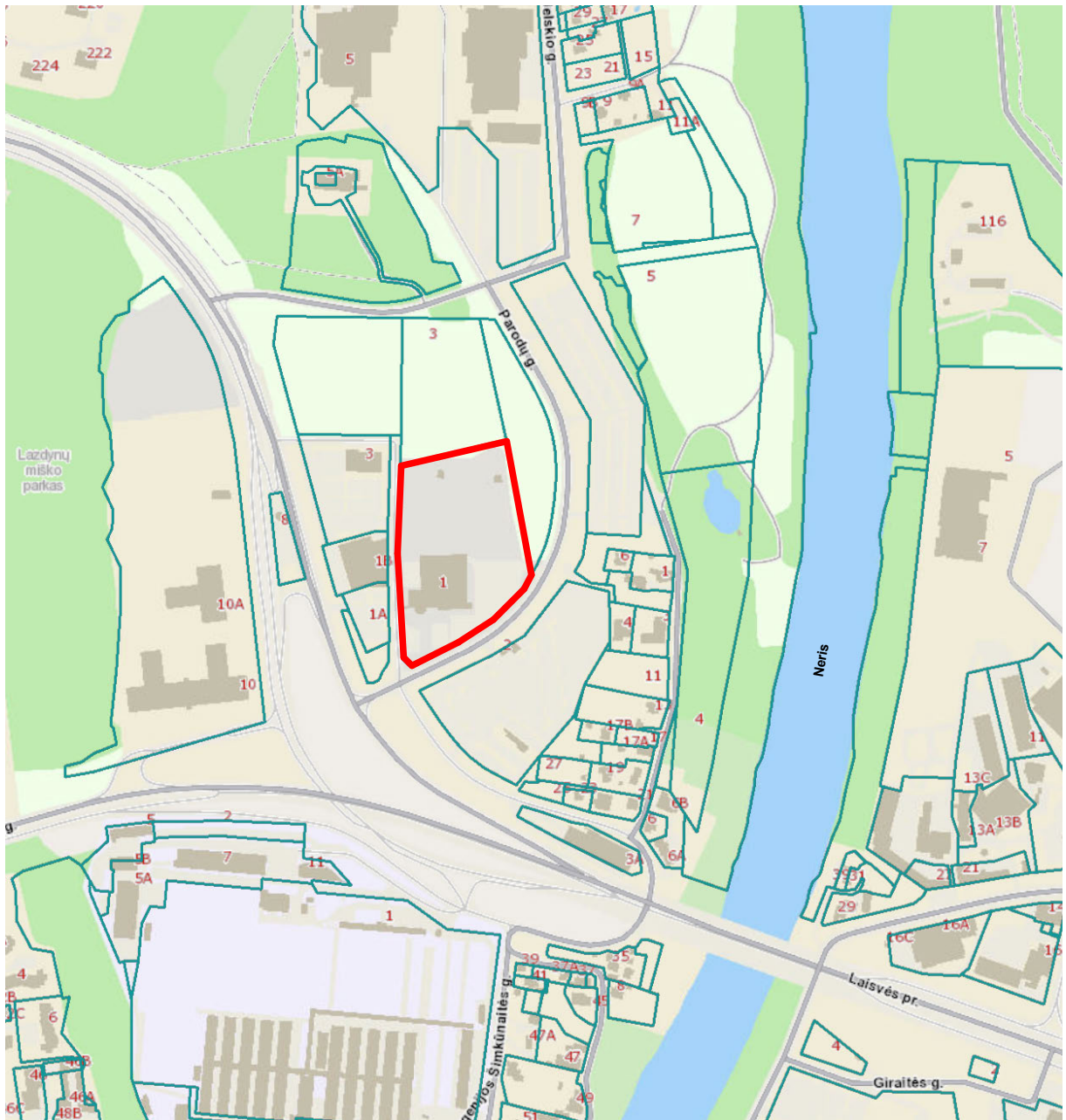

**Sutartiniai žymėjimai**

- Projekto sklypo riba
- Gretimi sklypai

0	2024 06	Projektinių pasiūlymų viešinimui		
<b>LAIDA</b>	<b>IŠLEIDIMO DATA</b>	<b>LAIDOS STATUSAS. KEITIMO PRIEŽASTIS (JEI TAIKOMA)</b>		
KVAL. PATV. DOK. NR. 5916			UAB "Eventus Pro" Gvazdikų g. 4, LT-10105, Vilnius, Tel. Nr. (8 5) 2123075 info@eventuspro.lt	
			STATINIO PROJEKTO PAVADINIMAS Daugiabučių gyvenamųjų namų Parodų g. 1 Vilniuje, statybos projektas	
A823	PV	Vytenis Gerliakas	STATINIO NUMERIS IR PAVADINIMAS Statinio numeris ir pavadinimas	
A823	PDV	Vytenis Gerliakas		
	Arch.	Edvinas Bagurskas	DOKUMENTO PAVADINIMAS Situacijos schema	
	Arch.	Ignas Ivonis		
LT	STATYTOJAS UAB "Parodos" jm.k.: 305769888 Adresas: Ozo g. 12A-1		DOKUMENTO ŽYMUO PA-RK-001-PP-SA-B-01	
			<b>LAPAS</b>	<b>LAPŲ</b>
			1	1





- PROJEKTUOJAMŲ STATINIŲ SĄRAŠAS**
- Daugiabučiai gyvenamieji namai:**
- I etapas**  
**A1** - 9 aukštų korpusas  
**A2** - 7 aukštų korpusas  
**A3** - 5 aukštų korpusas  
**B1** - 8 aukštų korpusas  
**B2** - 6 aukštų korpusas  
**B3** - 5 aukštų korpusas  
**B4** - 7 aukštų korpusas
- II etapas**  
**C1** - 8 aukštų korpusas  
**C2** - 6 aukštų korpusas  
**C3** - 5 aukštų korpusas  
**C4** - 8 aukštų korpusas  
**C5** - 5 aukštų korpusas
- III etapas**  
**D1** - 6 aukštų korpusas  
**D2** - 7 aukštų korpusas  
**E1** - 5 aukštų korpusas  
**E2** - 7 aukštų korpusas  
**E3** - 7 aukštų korpusas
- Kiti statiniai:**  
**S1** - Atliekų (konteinerių) aikštelė  
**S2** - Atliekų (konteinerių) aikštelė  
**S3** - Išlaipinimo aikštelė (ŽN - "A")  
**S4** - Atliekų (konteinerių) aikštelė  
**S5** - Sporto aikštelė  
**S6** - Vaikų žaidimų aikštelė  
**S7** - Vaikų žaidimų aikštelė  
**S8** - Susirinkimų aikštelė  
**S9** - Vaikų žaidimų aikštelė  
**DG** - Dyzel, generatoriaus vieta  
**ETR** - Elektros transformatorinė  
**DS** - Dirvačių stovai  
**P** - Ramaus poilsio zona

Projektojamų augalų sąrašas	Lotyniškas pavadinimas	Plotis, cm	Aukštis, cm
1. Karpatalapė stefanandra	<i>Stephanandra incisa</i>	1,5	0,7
2. Nendrinė melėnė - 4 vnt/m <sup>2</sup>	<i>Molinia arundinacea</i>	1,0	0,6-1,5
3. Levanda tikroji - 4 vnt/m <sup>2</sup>	<i>Lavandula angustifolia</i>	0,3-0,45	0,4-0,6
4. Kadagys horizontalusis	<i>Juniperus horizontalis</i>	1,0	0,3
5. Grauželinė gudobelė	<i>Crataegus laevigata</i>	1,5	3,5
6. Serbentas kalninis	<i>Ribes alpinum</i>	0,9	1,0-1,5
7. Kadagys paprastasis	<i>Juniperus communis "Columnaris"</i>	1,0	1,2-1,8
8. Sakura Amanorgawa	<i>Sakura Amanorgawa</i>	2,0	4,0-6,0
9. Liepa didžialapė	<i>Tilia platyphyllos</i>	20,0-25,0	35,0
10. Trakinis klevas	<i>Acer campestre</i>	4,0-6,0	8,0-12,0
11. Viksva visžalė	<i>Carex oshimensis "Maxigold"</i>	0,4	0,3
12. Eglė baltoji	<i>Picea glauca</i>	1,5-2,5	20,0
13. Tiarėlė	<i>Sylvan Lace</i>	0,3	0,25

**SUTARTINAI ŽYMĖJIMAI**

	Projektojamų sklypo riba		Trinkelų danga pėstiesiems
	Statybos riba pagal DP sprendinius		Trinkelų danga automobiliams
	Projektojamieji statiniai		Betono plytelių danga
	Projekt. požeminis parkingas		Terasų danga
	Projektojamieji statinio žymuo		Guminė danga žaidimų aikštelėms
	Esami aplinkiniai statiniai		Sklypo aptvėrimas - tvora, h=1,5m
	Įėjimas / įvažiavimas		Automobilių stovėjimo vieta (A tipo)
	Veja		Projektojamieji smilginiai augalai
	Sukietintos vejos danga		Projektojamieji stogo dalies želdinimas
	Ažūrintų trinkelų danga		Saugomi esami medžiai
	Sutvirtintos vejos danga sporto aikštelėms		Projektojamieji medžiai
	Skalda		Projektojamieji krūmai
	Žvyro-skaldos danga pėstiesiems		Kertami esami medžiai

Sklypo plotas 23 966 m<sup>2</sup> (100%);  
 Bendras projektuojamas želdynų plotas yra 11025m<sup>2</sup>, kuris atitinka 46% bendro sklypo ploto.  
 • Želdynai ant natūralaus grunto (ne ant perdangos) – 4345m<sup>2</sup>;  
 • Želdynai ant perdangos, kai grunto storis ≥40cm – 2017m<sup>2</sup> x 0,6koef. = 1210m<sup>2</sup> (vietų ant namo stogo žr. aukštų planuose);  
 • Želdynai ant perdangos, kai grunto storis ≥100cm – 6078m<sup>2</sup> x 0,9koef. = 5470m<sup>2</sup>.

0	2024 06	Projektinių pasiūlymų viešinimui
LAIDA	ISLEIDIMO DATA	LAIDOS STATUSAS. KEITIMO PRIEŽASTIS (JEI TAIKOMA)
KVAL. PATV. DOK. NR. 5916	UAB "Eventus Pro" Gvazdikų g. 4, LT-10105, Vilnius, Tel. Nr. (8 5) 2123075 info@eventuspro.lt	STATINIO PROJEKTO PAVADINIMAS
A823	PV	Vytenis Gerliakas
A823	PDV	Vytenis Gerliakas
	Arch.	Edvinas Bagurskas
	Arch.	Ignas Ivonis
LT	STATYTOJAS UAB "Parodos" Jm.k.: 305769888 Adresas: Ozo g. 12A-1	STATINIO NUMERIS IR PAVADINIMAS
		Statinio numeris ir pavadinimas
		DOKUMENTO PAVADINIMAS
		Aplinkotvarkos planas, M1:500
		DOKUMENTO ŽYMUO
		PA-RK-001-PP-SP-B-03
		LAPAS LAPŲ
		1 1

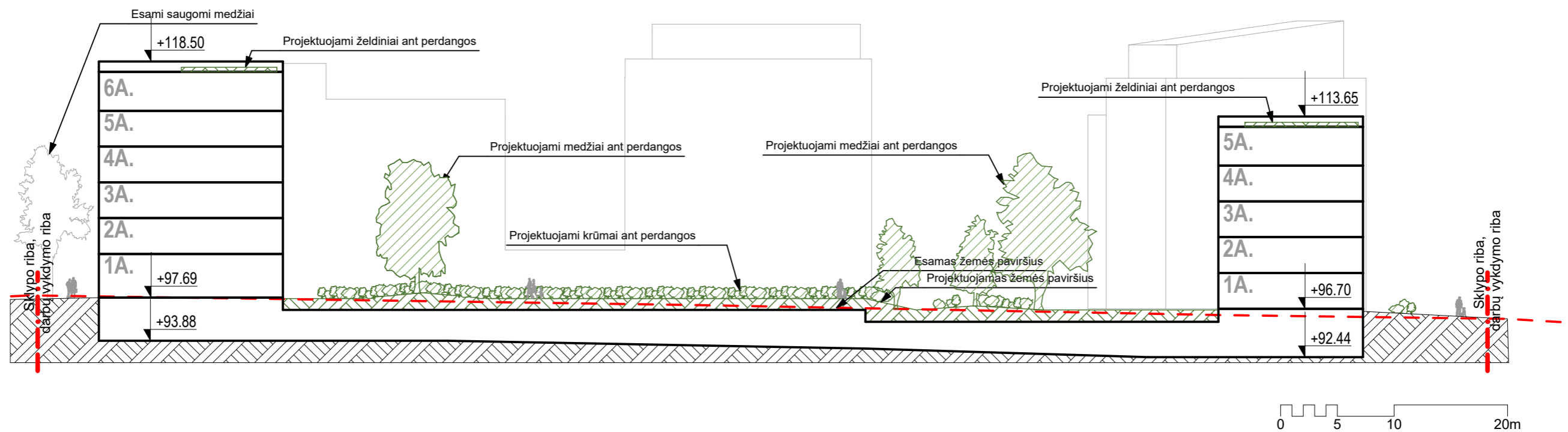

<b>SITUACIJOS SCHEMA</b>	0	2024 06	Projektinių pasiūlymų viešinimui		
	LAIDA	IŠLEIDIMO DATA	LAIDOS STATUSAS. KEITIMO PRIEŽASTIS (JEI TAIKOMA)		
	KVAL. PATV. DOK. NR. 5916			<b>STATINIO PROJEKTO PAVADINIMAS</b> Daugiabučių gyvenamųjų namų Parodos g. 1 Vilniuje, statybos projektas	
	A823	PV	Vytenis Gerliakas	<b>STATINIO NUMERIS IR PAVADINIMAS</b> Statinio numeris ir pavadinimas	
	A823	PDV	Vytenis Gerliakas	<b>DOKUMENTO PAVADINIMAS</b> Sklypo pjūvis-schema	
		Arch.	Edvinas Bagurskas	<b>LAIDA</b> 0	
		Arch.	Ignas Ivonis	<b>DOKUMENTO ŽYMUO</b> PA-RK-001-PP-SP-B-04	
	LT	<b>STATYTOJAS</b> UAB "Parodos" įm.k.: 305769888 Adresas: Ozo g. 12A-1		LAPAS	LAPŲ



**SUTARTINIAI ŽYMĖJIMAI**

	Projektuojamo sklypo riba
	Statybos riba pagal DP sprendinius
	Projektuojami statiniai
	Projekt. požeminis parkingas
	Projektuojamo statinio žymuo
	Esami aplinkiniai statiniai
	Saugomi esami medžiai
	Šalinami medžiai

- 1 - GEROS BŪKLĖS MEDIS  
žymens spalva RGB - 23,181,44
  - 2 - VIDUTINĖ BŪKLĖS MEDIS  
žymens spalva RGB - 0,191,255
  - 3 - NEPATENKINAMOS BŪKLĖS MEDIS  
žymens spalva RGB - 147,39,143
  - 4 - BLOGOS BŪKLĖS MEDIS  
žymens spalva RGB - 99,100,102
  - 5 - ŠALINAMAS MEDIS  
žymens spalva RGB - 205,32,39
  - 6 - SAUGOMO GAMTOS OBJEKTO STATUSURINIS MEDIS  
žymens spalva RGB - 176,108,59
- Šaknų apsaugos pinto spindulys senoliams medžiams apskaičiuojamas kamieno Ø dauginant iš 15

0	2024 06	Projektinių pasiūlymų viešinimui
LAIDA	ISLEIDIMO DATA	LAIDOS STATUSAS. KEITIMO PRIEŽASTIS (JEI TAIKOMA)
KVAL. PATV. DOK. NR. 5916	UAB "Eventus Pro" Gvazdikių g. 4, LT-10105, Vilnius, Tel. Nr. (8 5) 2123075 info@eventuspro.lt	
A823	PV	Vytenis Gerliakas
A823	PDV	Vytenis Gerliakas
	Arch.	Edvinas Bagurskas
	Arch.	Ignas Ivonis
LT	STATYTOJAS	UAB "Parodos" jm.k.: 305769888 Adresas: Ozo g. 12A-1

STATINIO PROJEKTO PAVADINIMAS	
Daugiabučių gyvenamųjų namų Parodų g. 1 Vilniuje, statybos projektas	
STATINIO NUMERIS IR PAVADINIMAS	
Statinio numeris ir pavadinimas	
DOKUMENTO PAVADINIMAS	LAIDA
Esamų medžių schema, M1:500	0
DOKUMENTO ŽYMUO	LAPAS LAPŲ
PA-RK-001-PP-SP-B-05	1 1

Pastaba.  
Medžių taksaciją žr. arboristinio vertinimo brėžiniuose.



SUTARTINIAI ŽYMĖJIMAI

- Sklypo ribos
- Gatvės raudonosios linijos
- Požeminis užstatymas
- BV1 Projektuojamas bendro naudojimo vandentiekio tinklas
- BF1 Projektuojamas bendro naudojimo buitinių nuotekų tinklas
- F1 Projektuojamas buitinių nuotekų tinklas
- L1 Projektuojamas lietaus nuotekų tinklas
- RO Projektuojama ryšių kanalizacija
- T1, T2 Projektuojami šilumos tinklai
- E4 Projektuojama 10kV KL su aps. vamzdž.

Anksčiau suproj. vandentiekio ir nuotekų tinklai užnešti pagal UAB "NIT projektai" objektą: "Vandentiekio ir nuotekų tinklų Parodų g. 1. Vilniuje, rekonstravimo projektas" Užsakovas UAB "Parodos" objekto nr. 2023/03-TP

- ABF1 Anksčiau suproj. bendro naudojimo buitinių nuotekų tinklas
- ARV Anksčiau suproj. vandentiekio tinklo rekonstrukcija
- ARFS Anksčiau suproj. slėginio buitinių nuotekų tinklo rekonstrukcija
- ARL Anksčiau suproj. lietaus nuotekų tinklo rekonstrukcija
- Anksčiau suproj. esamų tinklų demontavimas

Pastabos:

- Projektas vykdomas pagal UAB "Vilniaus vandens" 2022 10 27 išduotas prisijungimo sąlygas Nr. PS22-2676.
- Projektas vykdomas pagal UAB "Grinda" 2022 11 15 išduotas prisijungimo sąlygas Nr. 22/442.
- Projektas atliktas pagal visus pricipsgraisinės saugos reikalavimus.
- Trečiųjų asmenų interesi nepažeisti.
- Statybos darbai gatvės ribose vykdomi vadovaujantis STR 1.06.01:2016 "Statybos darbai. Statinio statybos priežiūra", Lietuvos Respublikos Vyriausybės 2004-02-11 nutarimu Nr. 155, patvirtintu kelių priežiūros tvarkos aprašu, Lietuvos Respublikos saugaus cismo automobilių kelias įstatymu, Vilniaus miesto tarybos 2018-03-07 sprendimu Nr. 1-1419, automobilių kelių standartizuotų dangų konstrukcijų projektavimo taisyklėmis KPT SDK 19 ir kitais susijusiais teisės aktais. Išardytos gatvių dangos ir jų pagrindai turi būti įrengiami pagal esamą konstrukciją. Esant poreikiui, prieš darbų pradžią, rangovas parengia ir suderina įstatymų organizavimo darbo projektą su VMŠA cismo organizavimo skyriumi ir Vilniaus m. VPK kelių policijos valdyba.
- Vykdam darbus, atkasus ŠT kanalus, apsaugoti juos nuo sugriovimo išramstant arba darbus po kanalais vykdyti prastimimais. Atkastiems kanalams, darbų vykdymo vietoje atlikti hidroizoliacija, klijuojama 2 sluoksnių danga.
- Prieš darbų pradžią reikia gauti AB "ESO", AB "Ignitis", AB "Telia LT", UAB "Skaidula", UAB "Vilniaus vandens", UAB "Grinda", UAB "Vilniaus apšvietimas" sutikimus žemės kasimo darbams šių įmonių eksploatuojamų tinklų apsaugos zonose.
- Prieš žemės kasimo darbus būtina išsikviesti AB "ESO", AB "Ignitis", AB "Telia LT", UAB "Skaidula", UAB "Vilniaus vandens", UAB "Grinda", UAB "Vilniaus apšvietimas" atstovus šių įmonių eksploatuojamų tinklų trasų nužymėjimui.
- Statybos metu išardytos esamos dangos ir jų pagrindai turi būti atstatomi į pradinę padėtį pagal esamą konstrukciją. Atstatomos, remontuojamos ir naujos dangos turi būti įrengiamos vadovaujantis STR 2.06.04 "Gatvės. Bendrieji reikalavimai". IT AFALITAS 08, automobilių kelių žemės darbų atlikimo ir žemės sankasos įrengimo taisyklės IT ŽS 17 ir automobilių kelių standartizuotų dangų konstrukcijų projektavimo taisyklėmis KPT SDK 19, įvertinant esamas geologines sąlygas ir esamų gatvių kategorijas. Atstatomų dangų margai bus detalizuojami darbo projekto rengimo etapaije.

THIS duomenų gavimo ir derinimo lentelė

Topografinių planų erdvinį duomenų teikimas tikrinti ir tvarkyti (THIS1)	Data	Pratymas Nr.
2023 08 11	2023 08 25	THIS1-20230811-055882
Topografinių ir kitos infrastruktūros objektų erdvinį duomenį ir kitos informacijos gavimas (THIS2)	2023 08 04	2023 09 04
		THIS2-20230804-041480

Koordinacių sistema: LKS-94

Nuorastas tikras:

Aukščių sistema: LAS07, LIT20G

A.ŠERELIO INDIVIDUALI ĮMONĖ

Teritorija prie Parodų g. 1 Vilniuje

Išvaidinimo paž. Nr. 10KV-273

Geodezininkas: A.Šerelis

2023 08 11

Užsakovas: UAB "Parodos"

0	2024 09	STATYBA LEIDŽIAMAM DOKUMENTUI GAUTI
LAIDA	ISLEIDIMO DATA	LAIDOS LEIDŽIAMAS, KEITIMO PRIEŽASTIS (JEI TAIKOMA)
KVAL. PATV. DOK. NR.	UAB "Eventus Pro"	STATINIO PROJEKTO PAVADINIMAS
	Geležiklio g. 4, LT-01018, Vilnius	DAUGIABUČIŲ GYVENAMŲJŲ NAMŲ PARODŲ G. 1 VILNIUJE, STATYBOS PROJEKTAS
AB23	SPV	VYTIENIS GERLIAKAS
KVAL. PATV. DOK. NR.	A. Gotaulo g. 8-401	STATINIO NUMERIS IR PAVADINIMAS
	LT-01018, Vilnius	DAUGIABUČIŲ GYVENAMŲJŲ NAMŲ PARODŲ G. 1 VILNIUJE, STATYBOS PROJEKTAS
13519	INŽ.SP.V	TOMAS KAROSAS
		DOKUMENTO PAVADINIMAS
		SUVESTINIS INŽINERINIŲ TINKLŲ PLANAS, M1:500
		DOKUMENTO ŽYMĖJIS
LT	STATYTOJAS IR ARBA UŽSAKOVAS	DOKUMENTO ŽYMĖJIS
	UAB "Parodos"	PA-RK-001-TP-ITP-01
	Įm.k. 305769888	
	Address: Ozo g. 12A-1	





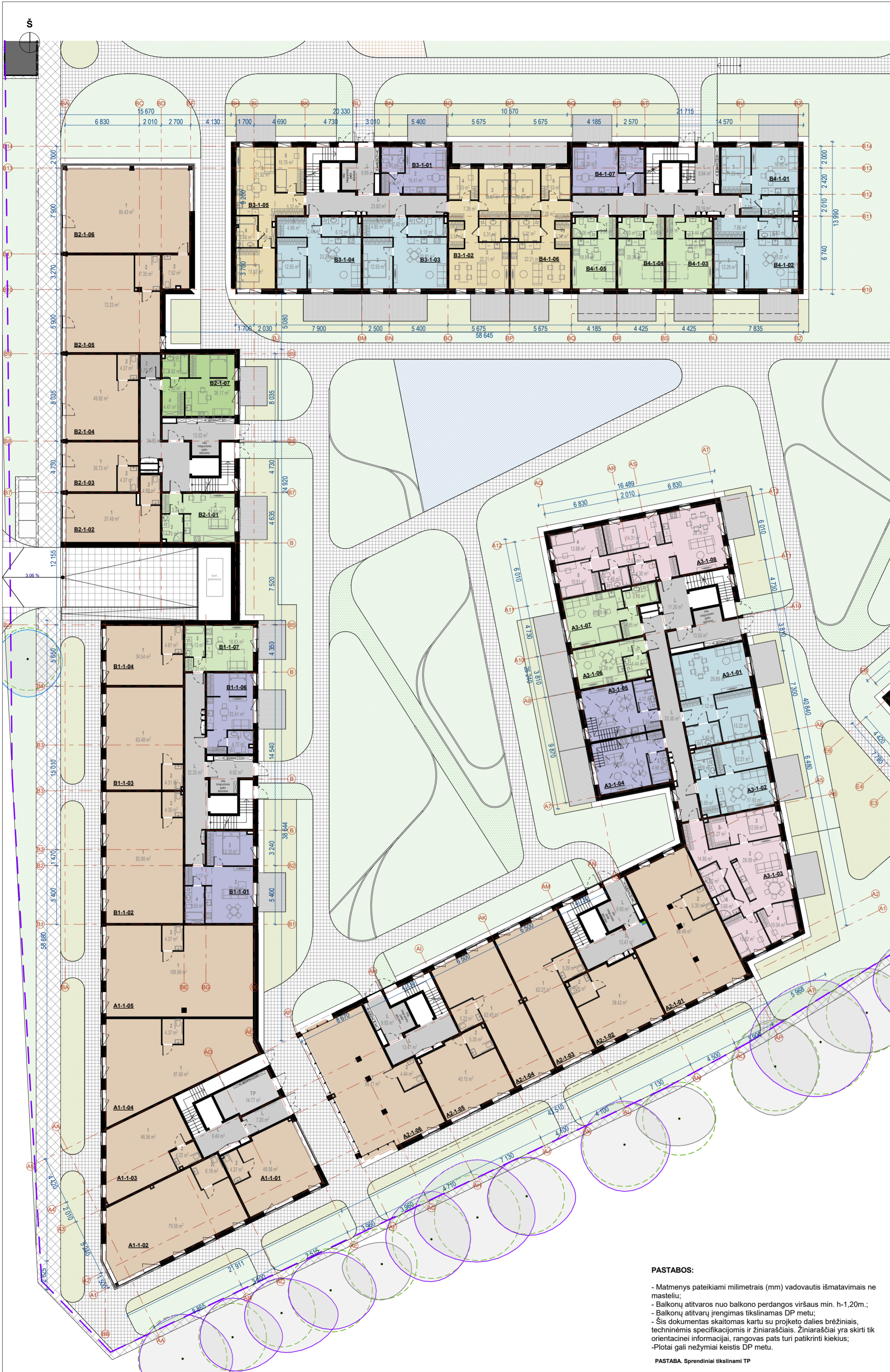

m <sup>2</sup> A 1 AUKŠTO EKSPLIKACIJA					
NR.	KMB. SK.	PTLP. NR.	PAVADINIMAS	PLOTAS	
A1-1-01	KOM	1	KOMERCINĖ PATALPA	48.58	
A1-1-01	KOM	2	SAN. MAZGAS	4.37	
A1-1-02	KOM	1	KOMERCINĖ PATALPA	52.95	
A1-1-02	KOM	2	SAN. MAZGAS	6.18	
A1-1-03	KOM	1	KOMERCINĖ PATALPA	85.77	
A1-1-03	KOM	2	SAN. MAZGAS	4.22	
A1-1-04	KOM	1	KOMERCINĖ PATALPA	58.78	
A1-1-04	KOM	2	SAN. MAZGAS	4.37	
A1-1-05	KOM	1	KOMERCINĖ PATALPA	91.97	
A1-1-05	KOM	2	SAN. MAZGAS	4.37	
A1-1-1	0 k.	L	KORIDORIUS	114.36	
A2-1-01	KOM	1	KOMERCINĖ PATALPA	9.49	
A2-1-01	KOM	2	SAN. MAZGAS	88.49	
A2-1-02	KOM	1	KOMERCINĖ PATALPA	93.79	
A2-1-02	KOM	2	SAN. MAZGAS	5.25	
A2-1-03	KOM	1	KOMERCINĖ PATALPA	43.67	
A2-1-03	KOM	2	SAN. MAZGAS	62.27	
A2-1-04	KOM	1	KOMERCINĖ PATALPA	67.56	
A2-1-04	KOM	2	SAN. MAZGAS	62.45	
A2-1-05	KOM	1	KOMERCINĖ PATALPA	67.68	
A2-1-05	KOM	2	SAN. MAZGAS	40.15	
A2-1-06	KOM	1	KOMERCINĖ PATALPA	45.35	
A2-1-06	KOM	2	SAN. MAZGAS	95.71	
A2-1-06	KOM	2	SAN. MAZGAS	109.99	
A2-1-1	0 k.	L	KORIDORIUS	100.15	
A2-1-1	0 k.	L	KORIDORIUS	13.47	
A2-1-1	0 k.	L	KORIDORIUS	13.47	
A2-1-1	0 k.	L	KORIDORIUS	9.93	
A2-1-1	0 k.	L	KORIDORIUS	9.93	
A3-1-01	2k.	1	PRIEŠKAMBARIS	48.80	
A3-1-01	2k.	2	VIRTUVĖ-SVETAINĖ	29.89	
A3-1-01	2k.	3	MIEGAMASIS	15.22	
A3-1-01	2k.	4	SAN. MAZGAS	5.87	
A3-1-02	2k.	1	PRIEŠKAMBARIS	58.10	
A3-1-02	2k.	2	VIRTUVĖ-SVETAINĖ	5.99	
A3-1-02	2k.	3	MIEGAMASIS	17.93	
A3-1-02	2k.	4	SAN. MAZGAS	12.21	
A3-1-02	2k.	5	SAN. MAZGAS	10.09	
A3-1-03	4k.	1	PRIEŠKAMBARIS	49.82	
A3-1-03	4k.	2	VIRTUVĖ-SVETAINĖ	28.09	
A3-1-03	4k.	3	MIEGAMASIS	22.59	
A3-1-03	4k.	4	SAN. MAZGAS	10.04	
A3-1-03	4k.	5	MIEGAMASIS	10.62	
A3-1-03	4k.	6	SAN. MAZGAS	3.66	
A3-1-03	4k.	7	SAN. MAZGAS	5.02	
A3-1-03	4k.	8	DRABUŽINĖ	5.27	
A3-1-04	POILS	1	PRIEŠKAMBARIS	99.84	
A3-1-04	POILS	2	VIRTUVĖ-SVETAINĖ	2.64	
A3-1-04	POILS	3	SAN. MAZGAS	24.05	
A3-1-05	POILS	1	PRIEŠKAMBARIS	4.96	
A3-1-05	POILS	2	VIRTUVĖ-SVETAINĖ	31.65	
A3-1-05	POILS	3	SAN. MAZGAS	2.64	
A3-1-05	POILS	4	VIRTUVĖ-SVETAINĖ	23.31	
A3-1-05	POILS	5	SAN. MAZGAS	4.30	
A3-1-06	1k.	1	PRIEŠKAMBARIS	38.72	
A3-1-06	1k.	2	VIRTUVĖ-SVETAINĖ	3.22	
A3-1-06	1k.	3	SAN. MAZGAS	16.36	
A3-1-07	1k.	1	PRIEŠKAMBARIS	24.82	
A3-1-07	1k.	2	VIRTUVĖ-SVETAINĖ	23.39	
A3-1-07	1k.	3	SAN. MAZGAS	5.18	
A3-1-08	4k.	1	PRIEŠKAMBARIS	12.52	
A3-1-08	4k.	2	VIRTUVĖ-SVETAINĖ	28.76	
A3-1-08	4k.	3	MIEGAMASIS	14.31	
A3-1-08	4k.	4	MIEGAMASIS	12.68	
A3-1-08	4k.	5	MIEGAMASIS	10.51	
A3-1-08	4k.	6	SAN. MAZGAS	4.46	
A3-1-08	4k.	7	SAN. MAZGAS	4.30	
A3-1-08	4k.	8	SAN. MAZGAS	87.54	

m <sup>2</sup> B 1 AUKŠTO EKSPLIKACIJA					
NR.	KMB. SK.	PTLP. NR.	PAVADINIMAS	PLOTAS	
B1-1-01	POILS	1	PRIEŠKAMBARIS	4.17	
B1-1-01	POILS	2	VIRTUVĖ-SVETAINĖ	22.46	
B1-1-01	POILS	3	MIEGAMASIS	13.10	
B1-1-01	POILS	4	SAN. MAZGAS	9.93	
B1-1-02	KOM	1	KOMERCINĖ PATALPA	45.66	
B1-1-02	KOM	2	SAN. MAZGAS	82.90	
B1-1-03	KOM	1	KOMERCINĖ PATALPA	82.90	
B1-1-03	KOM	2	SAN. MAZGAS	4.30	
B1-1-04	KOM	1	KOMERCINĖ PATALPA	63.48	
B1-1-04	KOM	2	SAN. MAZGAS	4.87	
B1-1-06	POILS	1	PRIEŠKAMBARIS	3.90	
B1-1-06	POILS	2	VIRTUVĖ-SVETAINĖ	22.41	
B1-1-06	POILS	3	SAN. MAZGAS	4.72	
B1-1-07	1k.	1	PRIEŠKAMBARIS	31.83	
B1-1-07	1k.	2	VIRTUVĖ-SVETAINĖ	2.31	
B1-1-07	1k.	3	MIEGAMASIS	32.35	
B1-1-07	1k.	4	SAN. MAZGAS	5.13	
B1-1-1	0 k.	L	KORIDORIUS	28.27	
B1-1-1	0 k.	L	KORIDORIUS	9.92	
B2-1-01	1k.	1	PRIEŠKAMBARIS	42.27	
B2-1-01	1k.	2	VIRTUVĖ-SVETAINĖ	3.34	
B2-1-01	1k.	3	SAN. MAZGAS	21.50	
B2-1-02	KOM	1	KOMERCINĖ PATALPA	4.70	
B2-1-02	KOM	2	SAN. MAZGAS	29.54	
B2-1-03	KOM	1	KOMERCINĖ PATALPA	42.87	
B2-1-03	KOM	2	SAN. MAZGAS	26.73	
B2-1-04	KOM	1	KOMERCINĖ PATALPA	31.10	
B2-1-04	KOM	2	SAN. MAZGAS	46.52	
B2-1-05	KOM	1	KOMERCINĖ PATALPA	54.29	
B2-1-05	KOM	2	SAN. MAZGAS	7.35	
B2-1-06	KOM	1	KOMERCINĖ PATALPA	79.98	
B2-1-06	KOM	2	SAN. MAZGAS	7.52	
B2-1-07	1.5k.	1	PRIEŠKAMBARIS	102.95	
B2-1-07	1.5k.	2	VIRTUVĖ-SVETAINĖ	2.52	
B2-1-07	1.5k.	3	SAN. MAZGAS	26.17	
B2-1-07	1.5k.	4	DRABUŽINĖ	4.92	
B2-1-07	1.5k.	5	SAN. MAZGAS	4.47	
B2-1-1	0 k.	2	SANĖLIUKAS	38.08	
B2-1-1	0 k.	2	KORIDORIUS	3.78	
B2-1-1	0 k.	L	KORIDORIUS	24.85	
B2-1-1	0 k.	L	KORIDORIUS	13.52	
B3-1-01	POILS	1	PRIEŠKAMBARIS	42.15	
B3-1-01	POILS	2	VIRTUVĖ-SVETAINĖ	3.54	
B3-1-01	POILS	3	SAN. MAZGAS	16.41	
B3-1-02	3k.	1	PRIEŠKAMBARIS	24.85	
B3-1-02	3k.	2	VIRTUVĖ-SVETAINĖ	7.26	
B3-1-02	3k.	3	MIEGAMASIS	22.21	
B3-1-02	3k.	4	SAN. MAZGAS	12.87	
B3-1-02	3k.	5	MIEGAMASIS	7.53	
B3-1-02	3k.	6	SAN. MAZGAS	5.31	
B3-1-02	3k.	6	DRABUŽINĖ	3.34	
B3-1-03	2k.	1	PRIEŠKAMBARIS	58.52	
B3-1-03	2k.	2	VIRTUVĖ-SVETAINĖ	2.40	
B3-1-03	2k.	3	MIEGAMASIS	23.81	
B3-1-03	2k.	4	SAN. MAZGAS	12.55	
B3-1-03	2k.	5	SAN. MAZGAS	6.10	
B3-1-03	2k.	5	DRABUŽINĖ	4.85	
B3-1-04	2k.	1	PRIEŠKAMBARIS	49.71	
B3-1-04	2k.	2	VIRTUVĖ-SVETAINĖ	2.40	
B3-1-04	2k.	3	MIEGAMASIS	23.73	
B3-1-04	2k.	4	SAN. MAZGAS	12.55	
B3-1-04	2k.	5	SAN. MAZGAS	6.12	
B3-1-04	2k.	5	DRABUŽINĖ	4.85	
B3-1-05	3k.	1	PRIEŠKAMBARIS	49.66	
B3-1-05	3k.	2	VIRTUVĖ-SVETAINĖ	5.46	
B3-1-05	3k.	3	MIEGAMASIS	10.76	
B3-1-05	3k.	4	SAN. MAZGAS	13.92	
B3-1-05	3k.	5	MIEGAMASIS	5.46	
B3-1-05	3k.	6	SAN. MAZGAS	61.66	
B3-1-1	0 k.	L	KORIDORIUS	23.82	
B3-1-1	0 k.	L	KORIDORIUS	9.95	
B4-1-01	2k.	1	PRIEŠKAMBARIS	33.77	
B4-1-01	2k.	2	VIRTUVĖ-SVETAINĖ	3.36	
B4-1-01	2k.	3	MIEGAMASIS	18.45	
B4-1-01	2k.	4	SAN. MAZGAS	11.33	
B4-1-01	2k.	4	SAN. MAZGAS	5.79	
B4-1-02	2k.	1	PRIEŠKAMBARIS	38.93	
B4-1-02	2k.	2	VIRTUVĖ-SVETAINĖ	7.66	
B4-1-02	2k.	3	MIEGAMASIS	23.07	
B4-1-02	2k.	4	SAN. MAZGAS	12.29	
B4-1-02	2k.	4	SAN. MAZGAS	6.62	
B4-1-03	1k.	1	PRIEŠKAMBARIS	49.64	
B4-1-03	1k.	2	VIRTUVĖ-SVETAINĖ	3.54	
B4-1-03	1k.	3	SAN. MAZGAS	23.37	
B4-1-04	1k.	1	PRIEŠKAMBARIS	4.44	
B4-1-04	1k.	2	VIRTUVĖ-SVETAINĖ	31.35	
B4-1-04	1k.	3	SAN. MAZGAS	3.54	
B4-1-05	1k.	1	PRIEŠKAMBARIS	3.24	
B4-1-05	1k.	2	VIRTUVĖ-SVETAINĖ	18.91	
B4-1-05	1k.	3	SAN. MAZGAS	4.06	
B4-1-06	3k.	1	PRIEŠKAMBARIS	28.21	
B4-1-06	3k.	2	VIRTUVĖ-SVETAINĖ	7.26	
B4-1-06	3k.	3	DRABUŽINĖ	3.34	
B4-1-06	3k.	4	SAN. MAZGAS	22.21	
B4-1-06	3k.	5	SAN. MAZGAS	5.31	
B4-1-06	3k.	6	MIEGAMASIS	12.87	
B4-1-06	3k.	6	MIEGAMASIS	7.53	
B4-1-07	POILS	1	PRIEŠKAMBARIS	58.52	
B4-1-07	POILS	2	VIRTUVĖ-SVETAINĖ	2.71	
B4-1-07	POILS	3	SAN. MAZGAS	18.38	
B4-1-07	POILS	3	SAN. MAZGAS	25.23	
B4-1-1	0 k.	L	KORIDORIUS	27.82	
B4-1-1	0 k.	L	KORIDORIUS	9.94	
B4-1-1	0 k.	L	KORIDORIUS	38.13	
				1 337.54 m <sup>2</sup>	

**PASTABOS:**

- Matmenys pateikiami milimetrais (mm) vadovautis išmatavimais ne masteliu;
- Balkonų atitvaros nuo balkono perdangos viršaus min. h-1,20m.;
- Balkonų atitvarų įrengimas tikslinamas DP metu;
- Šis dokumentas skaitomas kartu su projekto dalies brėžiniais, techninėmis specifikacijomis ir žiniaraščiais. Žiniaraščiai yra skirti tik orientacinei informacijai, rangovas pats turi patikrinti kiekius.
- Plotai gali nežymiai keistis DP metu.

PASTABA. Sprendiniai tikslinami TP

SUTARTINIAI ŽYMĖJIMAI	
	Terasos
	Apželdintas stogas
	Vertikalaus pjūvio žymėjimas
	Turtinio vieneto numeris
	1k. butas
	2k. butas
	3k. butas
	4k. butas
	Koridorius
	Komerčinės pask. pat.
	Poilsio pask. pat.

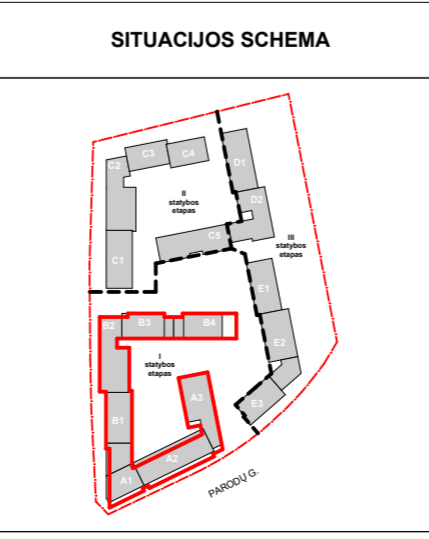

0	2024 06	Projektinių pasiūlymų viešinimui
LAIDA	ISLEIDIMO DATA	LAIDOS STATUSAS. KEITIMO PRIEŽASTIS (JEI TAIKOMA)
KVAL. PATV. DOK. NR. 5916	UAB "Eventus Pro" Gvazdikų g. 4, LT-10105, Vilnius, Tel. Nr. (8 5) 2123075 info@eventuspro.lt	
A823	PV	Vytenis Gerliakas
A823	PDV	Vytenis Gerliakas
	Arch.	Edvinas Bagurskas
	Arch.	Ignas Ivonis
LT	STATYTOJAS	UAB "Parodos" Jm.k.: 305769888 Adresas: Ozo g. 12A-1

STATINIO PROJEKTO PAVADINIMAS	
Daugiabučių gyvenamųjų namų Parodų g. 1 Vilniuje, statybos projektas	
STATINIO NUMERIS IR PAVADINIMAS	
Statinio numeris ir pavadinimas	
DOKUMENTO PAVADINIMAS	LAIDA
A ir B porsiai, Pirmo aukšto planas, M1:250	0
DOKUMENTO ŽYMUO	LAPAS LAPŲ
PA-RK-001-PP-SA-B-08	1 1



m <sup>2</sup> A 2 AUKŠTO EKSPLIKACIJA				
NR.	KMB. SK.	PTLP. NR.	PAVADINIMAS	PLOTAS
A1-2-01	3k.	1	PREŠKAMBARIS	6.83
A1-2-01	3k.	2	VERTIVUS SVETAINĖ	21.87
A1-2-01	3k.	3	MEGAMASIS	14.50
A1-2-01	3k.	4	SAN. MAZGAS	5.07
A1-2-01	3k.	5	SAN. MAZGAS	5.07
A1-2-02	2k.	1	PREŠKAMBARIS	6.84
A1-2-02	2k.	2	VERTIVUS SVETAINĖ	24.50
A1-2-02	2k.	3	MEGAMASIS	11.82
A1-2-02	2k.	4	SAN. MAZGAS	5.18
A1-2-02	4k.	1	PREŠKAMBARIS	6.89
A1-2-02	4k.	2	VERTIVUS SVETAINĖ	32.21
A1-2-02	4k.	3	MEGAMASIS	15.53
A1-2-02	4k.	4	MEGAMASIS	9.33
A1-2-02	4k.	5	MEGAMASIS	9.33
A1-2-02	4k.	6	SAN. MAZGAS	5.95
A1-2-02	4k.	8	KORIDORUS	17.83
A1-2-05	2k.	1	PREŠKAMBARIS	5.25
A1-2-05	2k.	2	VERTIVUS SVETAINĖ	23.46
A1-2-05	2k.	3	MEGAMASIS	9.97
A1-2-05	2k.	5	SAN. MAZGAS	5.25
A2-2-01	3k.	1	PREŠKAMBARIS	52.89
A2-2-01	3k.	2	VERTIVUS SVETAINĖ	12.13
A2-2-01	3k.	3	MEGAMASIS	4.03
A2-2-01	3k.	4	MEGAMASIS	14.29
A2-2-01	3k.	5	SAN. MAZGAS	79.59
A2-2-02	1k.	1	PREŠKAMBARIS	4.19
A2-2-02	1k.	2	VERTIVUS SVETAINĖ	23.40
A2-2-02	1k.	3	SAN. MAZGAS	23.40
A2-2-03	2k.	1	PREŠKAMBARIS	4.24
A2-2-03	2k.	2	VERTIVUS SVETAINĖ	23.15
A2-2-03	2k.	3	MEGAMASIS	11.16
A2-2-03	2k.	4	SAN. MAZGAS	43.54
A2-2-04	3k.	1	PREŠKAMBARIS	9.25
A2-2-04	3k.	2	VERTIVUS SVETAINĖ	26.95
A2-2-04	3k.	3	MEGAMASIS	13.32
A2-2-04	3k.	4	MEGAMASIS	11.60
A2-2-04	3k.	5	SAN. MAZGAS	5.08
A2-2-05	3k.	1	PREŠKAMBARIS	65.89
A2-2-05	3k.	2	VERTIVUS SVETAINĖ	22.22
A2-2-05	3k.	3	MEGAMASIS	13.32
A2-2-05	3k.	4	MEGAMASIS	11.92
A2-2-05	3k.	5	SAN. MAZGAS	5.39
A2-2-06	2k.	1	PREŠKAMBARIS	66.88
A2-2-06	2k.	2	VERTIVUS SVETAINĖ	21.79
A2-2-06	2k.	3	MEGAMASIS	11.70
A2-2-06	2k.	4	SAN. MAZGAS	5.39
A2-2-07	1k.	1	PREŠKAMBARIS	43.67
A2-2-07	1k.	2	VERTIVUS SVETAINĖ	20.38
A2-2-07	1k.	3	SAN. MAZGAS	15.28
A2-2-08	3k.	1	DRABUŽINĖ	29.56
A2-2-08	3k.	1	PREŠKAMBARIS	3.99
A2-2-08	3k.	2	VERTIVUS SVETAINĖ	21.87
A2-2-08	3k.	3	MEGAMASIS	13.05
A2-2-08	3k.	4	MEGAMASIS	15.87
A2-2-08	3k.	5	SAN. MAZGAS	5.97
A3-1-04	POILS.	4	MEGAMASIS	68.79
A3-1-05	POILS.	4	MEGAMASIS	12.78
A3-2-01	3k.	1	PREŠKAMBARIS	9.64
A3-2-01	3k.	2	VERTIVUS SVETAINĖ	29.39
A3-2-01	3k.	3	MEGAMASIS	12.06
A3-2-01	3k.	4	MEGAMASIS	10.96
A3-2-01	3k.	7	SAN. MAZGAS	6.48
A3-2-01	3k.	8	DRABUŽINĖ	71.01
A3-2-02	2k.	1	PREŠKAMBARIS	5.63
A3-2-02	2k.	2	VERTIVUS SVETAINĖ	18.20
A3-2-02	2k.	3	MEGAMASIS	4.76
A3-2-02	2k.	4	SAN. MAZGAS	12.80
A3-2-03	4k.	1	PREŠKAMBARIS	14.63
A3-2-03	4k.	2	VERTIVUS SVETAINĖ	27.83
A3-2-03	4k.	3	MEGAMASIS	12.51
A3-2-03	4k.	4	MEGAMASIS	10.04
A3-2-03	4k.	5	MEGAMASIS	10.70
A3-2-03	4k.	6	SAN. MAZGAS	1.67
A3-2-03	4k.	7	SAN. MAZGAS	5.17
A3-2-03	4k.	8	DRABUŽINĖ	83.86
A3-2-04	1k.	1	PREŠKAMBARIS	13.22
A3-2-04	1k.	2	VERTIVUS SVETAINĖ	16.36
A3-2-04	1k.	3	SAN. MAZGAS	23.96
A3-2-05	1k.	1	PREŠKAMBARIS	4.85
A3-2-05	1k.	2	VERTIVUS SVETAINĖ	23.39
A3-2-05	1k.	3	SAN. MAZGAS	5.18
A3-2-06	4k.	1	PREŠKAMBARIS	33.42
A3-2-06	4k.	2	VERTIVUS SVETAINĖ	26.76
A3-2-06	4k.	3	MEGAMASIS	14.31
A3-2-06	4k.	4	MEGAMASIS	12.88
A3-2-06	4k.	5	MEGAMASIS	10.51
A3-2-06	4k.	6	SAN. MAZGAS	4.36
A3-2-06	4k.	7	SAN. MAZGAS	4.36
A3-2-06	4k.	8	SAN. MAZGAS	87.43
A3-2-06	4k.	9	SAN. MAZGAS	33.45
A3-2-06	4k.	10	KORIDORUS	1.670.88

m <sup>2</sup> B 2 AUKŠTO EKSPLIKACIJA				
NR.	KMB. SK.	PTLP. NR.	PAVADINIMAS	PLOTAS
B1-2-01	2k.	1	PREŠKAMBARIS	5.19
B1-2-01	2k.	2	VERTIVUS SVETAINĖ	21.71
B1-2-01	2k.	3	MEGAMASIS	10.25
B1-2-01	2k.	4	SAN. MAZGAS	5.71
B1-2-01	2k.	5	DRABUŽINĖ	3.78
B1-2-02	2k.	1	PREŠKAMBARIS	45.68
B1-2-02	2k.	2	VERTIVUS SVETAINĖ	21.33
B1-2-02	2k.	3	MEGAMASIS	12.10
B1-2-02	2k.	4	SAN. MAZGAS	5.01
B1-2-03	15k.	1	PREŠKAMBARIS	41.72
B1-2-03	15k.	2	VERTIVUS SVETAINĖ	26.74
B1-2-03	15k.	3	SAN. MAZGAS	4.65
B1-2-04	1k.	1	PREŠKAMBARIS	36.11
B1-2-04	1k.	2	VERTIVUS SVETAINĖ	19.42
B1-2-04	1k.	3	SAN. MAZGAS	4.59
B1-2-05	15k.	1	PREŠKAMBARIS	28.33
B1-2-05	15k.	2	VERTIVUS SVETAINĖ	26.10
B1-2-05	15k.	3	SAN. MAZGAS	36.88
B1-2-06	15k.	1	PREŠKAMBARIS	5.27
B1-2-06	15k.	2	VERTIVUS SVETAINĖ	27.74
B1-2-06	15k.	3	SAN. MAZGAS	4.68
B1-2-07	1k.	1	PREŠKAMBARIS	37.89
B1-2-07	1k.	2	VERTIVUS SVETAINĖ	17.68
B1-2-07	1k.	3	SAN. MAZGAS	5.02
B1-2-08	2k.	1	PREŠKAMBARIS	28.71
B1-2-08	2k.	2	VERTIVUS SVETAINĖ	18.79
B1-2-08	2k.	3	MEGAMASIS	11.42
B1-2-08	2k.	4	SAN. MAZGAS	4.72
B1-2-08	2k.	5	SAN. MAZGAS	4.72
B1-2-08	2k.	6	SAN. MAZGAS	4.72
B1-2-08	2k.	7	SAN. MAZGAS	4.72
B1-2-08	2k.	8	SAN. MAZGAS	4.72
B1-2-08	2k.	9	SAN. MAZGAS	4.72
B1-2-08	2k.	10	SAN. MAZGAS	4.72
B1-2-08	2k.	11	SAN. MAZGAS	4.72
B1-2-08	2k.	12	SAN. MAZGAS	4.72
B1-2-08	2k.	13	SAN. MAZGAS	4.72
B1-2-08	2k.	14	SAN. MAZGAS	4.72
B1-2-08	2k.	15	SAN. MAZGAS	4.72
B1-2-08	2k.	16	SAN. MAZGAS	4.72
B1-2-08	2k.	17	SAN. MAZGAS	4.72
B1-2-08	2k.	18	SAN. MAZGAS	4.72
B1-2-08	2k.	19	SAN. MAZGAS	4.72
B1-2-08	2k.	20	SAN. MAZGAS	4.72
B1-2-08	2k.	21	SAN. MAZGAS	4.72
B1-2-08	2k.	22	SAN. MAZGAS	4.72
B1-2-08	2k.	23	SAN. MAZGAS	4.72
B1-2-08	2k.	24	SAN. MAZGAS	4.72
B1-2-08	2k.	25	SAN. MAZGAS	4.72
B1-2-08	2k.	26	SAN. MAZGAS	4.72
B1-2-08	2k.	27	SAN. MAZGAS	4.72
B1-2-08	2k.	28	SAN. MAZGAS	4.72
B1-2-08	2k.	29	SAN. MAZGAS	4.72
B1-2-08	2k.	30	SAN. MAZGAS	4.72
B1-2-08	2k.	31	SAN. MAZGAS	4.72
B1-2-08	2k.	32	SAN. MAZGAS	4.72
B1-2-08	2k.	33	SAN. MAZGAS	4.72
B1-2-08	2k.	34	SAN. MAZGAS	4.72
B1-2-08	2k.	35	SAN. MAZGAS	4.72
B1-2-08	2k.	36	SAN. MAZGAS	4.72
B1-2-08	2k.	37	SAN. MAZGAS	4.72
B1-2-08	2k.	38	SAN. MAZGAS	4.72
B1-2-08	2k.	39	SAN. MAZGAS	4.72
B1-2-08	2k.	40	SAN. MAZGAS	4.72
B1-2-08	2k.	41	SAN. MAZGAS	4.72
B1-2-08	2k.	42	SAN. MAZGAS	4.72
B1-2-08	2k.	43	SAN. MAZGAS	4.72
B1-2-08	2k.	44	SAN. MAZGAS	4.72
B1-2-08	2k.	45	SAN. MAZGAS	4.72
B1-2-08	2k.	46	SAN. MAZGAS	4.72
B1-2-08	2k.	47	SAN. MAZGAS	4.72
B1-2-08	2k.	48	SAN. MAZGAS	4.72
B1-2-08	2k.	49	SAN. MAZGAS	4.72
B1-2-08	2k.	50	SAN. MAZGAS	4.72
B1-2-08	2k.	51	SAN. MAZGAS	4.72
B1-2-08	2k.	52	SAN. MAZGAS	4.72
B1-2-08	2k.	53	SAN. MAZGAS	4.72
B1-2-08	2k.	54	SAN. MAZGAS	4.72
B1-2-08	2k.	55	SAN. MAZGAS	4.72
B1-2-08	2k.	56	SAN. MAZGAS	4.72
B1-2-08	2k.	57	SAN. MAZGAS	4.72
B1-2-08	2k.	58	SAN. MAZGAS	4.72
B1-2-08	2k.	59	SAN. MAZGAS	4.72
B1-2-08	2k.	60	SAN. MAZGAS	4.72
B1-2-08	2k.	61	SAN. MAZGAS	4.72
B1-2-08	2k.	62	SAN. MAZGAS	4.72
B1-2-08	2k.	63	SAN. MAZGAS	4.72
B1-2-08	2k.	64	SAN. MAZGAS	4.72
B1-2-08	2k.	65	SAN. MAZGAS	4.72
B1-2-08	2k.	66	SAN. MAZGAS	4.72
B1-2-08	2k.	67	SAN. MAZGAS	4.72
B1-2-08	2k.	68	SAN. MAZGAS	4.72
B1-2-08	2k.	69	SAN. MAZGAS	4.72
B1-2-08	2k.	70	SAN. MAZGAS	4.72
B1-2-08	2k.	71	SAN. MAZGAS	4.72
B1-2-08	2k.	72	SAN. MAZGAS	4.72
B1-2-08	2k.	73	SAN. MAZGAS	4.72
B1-2-08	2k.	74	SAN. MAZGAS	4.72
B1-2-08	2k.	75	SAN. MAZGAS	4.72
B1-2-08	2k.	76	SAN. MAZGAS	4.72
B1-2-08	2k.	77	SAN. MAZGAS	4.72
B1-2-08	2k.	78	SAN. MAZGAS	4.72
B1-2-08	2k.	79	SAN. MAZGAS	4.72
B1-2-08	2k.	80	SAN. MAZGAS	4.72
B1-2-08	2k.	81	SAN. MAZGAS	4.72
B1-2-08	2k.	82	SAN. MAZGAS	4.72
B1-2-08	2k.	83	SAN. MAZGAS	4.72
B1-2-08	2k.	84	SAN. MAZGAS	4.72
B1-2-08	2k.	85	SAN. MAZGAS	4.72
B1-2-08	2k.	86	SAN. MAZGAS	4.72
B1-2-08	2k.	87	SAN. MAZGAS	4.72
B1-2-08	2k.	88	SAN. MAZGAS	4.72
B1-2-08	2k.	89	SAN. MAZGAS	4.72
B1-2-08	2k.	90	SAN. MAZGAS	4.72
B1-2-08	2k.	91	SAN. MAZGAS	4.72
B1-2-08	2k.	92	SAN. MAZGAS	4.72
B1-2-08	2k.	93	SAN. MAZGAS	4.72
B1-2-08	2k.	94	SAN. MAZGAS	4.72
B1-2-08	2k.	95	SAN. MAZGAS	4.72
B1-2-08	2k.	96	SAN. MAZGAS	4.72
B1-2-08	2k.	97	SAN. MAZGAS	4.72
B1-2-08	2k.	98	SAN. MAZGAS	4.72
B1-2-08	2k.	99	SAN. MAZGAS	4.72
B1-2-08	2k.	100	SAN. MAZGAS	4.72
B1-2-08	2k.	101	SAN. MAZGAS	4.72
B1-2-08	2k.	102	SAN. MAZGAS	4.72
B1-2-08	2k.	103	SAN. MAZGAS	4.72
B1-2-08	2k.	104	SAN. MAZGAS	4.72
B1-2-08	2k.	105	SAN. MAZGAS	4.72
B1-2-08	2k.	106	SAN. MAZGAS	4.72
B1-2-08	2k.	107	SAN. MAZGAS	4.72
B1-2-08	2k.	108	SAN. MAZGAS	4.72
B1-2-08	2k.	109	SAN. MAZGAS	4.72
B1-2-08	2k.	110	SAN. MAZGAS	4.72
B1-2-08	2k.	111	SAN. MAZGAS	4.72
B1-2-08	2k.	112	SAN. MAZGAS	4.72
B1-2-08	2k.	113	SAN. MAZGAS	4.72
B1-2-08	2k.	114	SAN. MAZGAS	4.72
B1-2-08	2k.	115	SAN. MAZGAS	4.72
B1-2-08	2k.	116	SAN. MAZGAS	4.72
B1-2-08	2k.	117	SAN. MAZGAS	4.72
B1-2-08	2k.	118	SAN. MAZGAS	4.72
B1-2-08	2k.	119	SAN. MAZGAS	4.72
B1-2-08	2k.	120	SAN. MAZGAS	4.72
B1-2-08	2k.	121	SAN. MAZGAS	4.72
B1-2-08	2k.	122	SAN. MAZGAS	4.72
B1-2-08	2k.	123	SAN. MAZGAS	4.72
B1-2-08	2k.	124	SAN. MAZGAS	4.72
B1-2-08				



№ 3 AUKŠTO EKSPLIKACIJA					PLOTAS
NR.	KMB. SK.	PTLP. NR.	PAVADINIMAS		
A1-3-01	3k.	1	PRIEŠKAMBARIS	8,88	
A1-3-01	3k.	2	VIRTUVĖ-SVETAINĖ	21,52	
A1-3-01	3k.	3	MIEGAMASIS	14,50	
A1-3-01	3k.	4	MIEGAMASIS	15,88	
A1-3-01	3k.	5	SAN. MAZGAS	5,81	
A1-3-01	3k.	6	SAN. MAZGAS	5,81	
A1-3-02	2k.	1	PRIEŠKAMBARIS	64,89	
A1-3-02	2k.	2	VIRTUVĖ-SVETAINĖ	24,56	
A1-3-02	2k.	3	MIEGAMASIS	11,52	
A1-3-02	2k.	4	SAN. MAZGAS	5,06	
A1-3-02	2k.	5	PRIEŠKAMBARIS	11,49	
A1-3-02	4k.	1	VIRTUVĖ-SVETAINĖ	32,80	
A1-3-02	4k.	2	MIEGAMASIS	11,53	
A1-3-02	4k.	3	MIEGAMASIS	9,53	
A1-3-02	4k.	4	MIEGAMASIS	9,53	
A1-3-02	4k.	5	MIEGAMASIS	9,53	
A1-3-02	4k.	6	SAN. MAZGAS	5,44	
A1-3-02	4k.	7	SAN. MAZGAS	5,44	
A1-3-02	4k.	8	KORIDORIUS	6,11	
A1-3-05	2k.	1	PRIEŠKAMBARIS	12,12	
A1-3-05	2k.	2	VIRTUVĖ-SVETAINĖ	4,62	
A1-3-05	2k.	3	MIEGAMASIS	28,95	
A1-3-05	2k.	4	MIEGAMASIS	9,78	
A1-3-05	2k.	5	SAN. MAZGAS	4,38	
A1-3-05	2k.	6	SAN. MAZGAS	4,38	
A2-3-01	3k.	1	PRIEŠKAMBARIS	9,23	
A2-3-01	3k.	2	VIRTUVĖ-SVETAINĖ	25,54	
A2-3-01	3k.	3	MIEGAMASIS	12,13	
A2-3-01	3k.	4	MIEGAMASIS	12,29	
A2-3-01	3k.	5	SAN. MAZGAS	5,67	
A2-3-01	3k.	6	DRABUŽINĖ	2,30	
A2-3-02	1k.	1	PRIEŠKAMBARIS	78,46	
A2-3-02	1k.	2	VIRTUVĖ-SVETAINĖ	4,13	
A2-3-02	1k.	3	MIEGAMASIS	19,85	
A2-3-02	1k.	4	SAN. MAZGAS	5,34	
A2-3-03	2k.	1	PRIEŠKAMBARIS	28,57	
A2-3-03	2k.	2	VIRTUVĖ-SVETAINĖ	4,09	
A2-3-03	2k.	3	MIEGAMASIS	13,32	
A2-3-03	2k.	4	MIEGAMASIS	11,80	
A2-3-03	2k.	5	SAN. MAZGAS	11,39	
A2-3-03	2k.	6	SAN. MAZGAS	4,94	
A2-3-04	3k.	1	PRIEŠKAMBARIS	63,89	
A2-3-04	3k.	2	VIRTUVĖ-SVETAINĖ	9,26	
A2-3-04	3k.	3	MIEGAMASIS	26,85	
A2-3-04	3k.	4	MIEGAMASIS	13,32	
A2-3-04	3k.	5	MIEGAMASIS	11,50	
A2-3-04	3k.	6	SAN. MAZGAS	5,48	
A2-3-04	3k.	7	SAN. MAZGAS	4,97	
A2-3-05	3k.	1	PRIEŠKAMBARIS	36,03	
A2-3-05	3k.	2	VIRTUVĖ-SVETAINĖ	13,32	
A2-3-05	3k.	3	MIEGAMASIS	11,63	
A2-3-05	3k.	4	MIEGAMASIS	4,86	
A2-3-05	3k.	5	MIEGAMASIS	78,97	
A2-3-05	3k.	6	SAN. MAZGAS	4,37	
A2-3-06	2k.	1	PRIEŠKAMBARIS	21,99	
A2-3-06	2k.	2	VIRTUVĖ-SVETAINĖ	13,14	
A2-3-06	2k.	3	MIEGAMASIS	13,14	
A2-3-06	2k.	4	SAN. MAZGAS	4,87	
A2-3-07	1k.	1	PRIEŠKAMBARIS	44,37	
A2-3-07	1k.	2	VIRTUVĖ-SVETAINĖ	3,74	
A2-3-07	1k.	3	MIEGAMASIS	20,83	
A2-3-07	1k.	4	SAN. MAZGAS	15,80	
A2-3-08	3k.	1	PRIEŠKAMBARIS	28,57	
A2-3-08	3k.	2	VIRTUVĖ-SVETAINĖ	6,54	
A2-3-08	3k.	3	MIEGAMASIS	21,82	
A2-3-08	3k.	4	MIEGAMASIS	13,05	
A2-3-08	3k.	5	MIEGAMASIS	15,87	
A2-3-08	3k.	6	SAN. MAZGAS	5,82	
A2-3-08	3k.	7	SAN. MAZGAS	4,94	
A2-3-08	3k.	8	DRABUŽINĖ	68,64	
A2-3-08	3k.	9	KORIDORIUS	2,81	
A2-3-08	3k.	10	KORIDORIUS	2,81	
A3-3-01	3k.	1	PRIEŠKAMBARIS	5,97	
A3-3-01	3k.	2	VIRTUVĖ-SVETAINĖ	8,58	
A3-3-01	3k.	3	MIEGAMASIS	29,68	
A3-3-01	3k.	4	MIEGAMASIS	11,50	
A3-3-01	3k.	5	MIEGAMASIS	10,99	
A3-3-01	3k.	6	SAN. MAZGAS	6,42	
A3-3-01	3k.	7	DRABUŽINĖ	2,86	
A3-3-02	2k.	1	PRIEŠKAMBARIS	78,45	
A3-3-02	2k.	2	VIRTUVĖ-SVETAINĖ	6,57	
A3-3-02	2k.	3	MIEGAMASIS	18,23	
A3-3-02	2k.	4	MIEGAMASIS	11,53	
A3-3-02	2k.	5	SAN. MAZGAS	4,81	
A3-3-03	4k.	1	PRIEŠKAMBARIS	48,44	
A3-3-03	4k.	2	VIRTUVĖ-SVETAINĖ	14,83	
A3-3-03	4k.	3	MIEGAMASIS	27,43	
A3-3-03	4k.	4	MIEGAMASIS	12,51	
A3-3-03	4k.	5	MIEGAMASIS	10,04	
A3-3-03	4k.	6	MIEGAMASIS	10,70	
A3-3-03	4k.	7	SAN. MAZGAS	3,55	
A3-3-03	4k.	8	SAN. MAZGAS	5,17	
A3-3-03	4k.	9	DRABUŽINĖ	5,16	
A3-3-03	4k.	10	DRABUŽINĖ	88,79	
A3-3-04	3k.	1	PRIEŠKAMBARIS	8,06	
A3-3-04	3k.	2	VIRTUVĖ-SVETAINĖ	23,58	
A3-3-04	3k.	3	MIEGAMASIS	16,38	
A3-3-04	3k.	4	MIEGAMASIS	10,37	
A3-3-04	3k.	5	MIEGAMASIS	5,43	
A3-3-04	3k.	6	DRABUŽINĖ	2,77	
A3-3-05	1k.	1	PRIEŠKAMBARIS	3,21	
A3-3-05	1k.	2	VIRTUVĖ-SVETAINĖ	16,38	
A3-3-05	1k.	3	SAN. MAZGAS	4,20	
A3-3-06	1k.	1	PRIEŠKAMBARIS	23,79	
A3-3-06	1k.	2	VIRTUVĖ-SVETAINĖ	4,55	
A3-3-06	1k.	3	MIEGAMASIS	23,39	
A3-3-06	1k.	4	SAN. MAZGAS	4,38	
A3-3-07	4k.	1	PRIEŠKAMBARIS	33,42	
A3-3-07	4k.	2	VIRTUVĖ-SVETAINĖ	12,26	
A3-3-07	4k.	3	MIEGAMASIS	14,15	
A3-3-07	4k.	4	MIEGAMASIS	12,82	
A3-3-07	4k.	5	MIEGAMASIS	10,51	
A3-3-07	4k.	6	SAN. MAZGAS	4,13	
A3-3-07	4k.	7	SAN. MAZGAS	4,30	
A3-3-07	4k.	8	DRABUŽINĖ	87,74	
A3-3-07	4k.	9	KORIDORIUS	33,45	
A3-3-07	4k.	10	KORIDORIUS	33,45	
A3-3-07	4k.	11	KORIDORIUS	114,16	

SUTARTINIAI ŽYMĖJIMAI	
	Terasos
	Apželdintas stogas
	Vertikalaus pjūvio žymėjimas
	Turtinio vieneto numeris
	1k. butas
	2k. butas
	3k. butas
	4k. butas
	Koridorius
	Komercinės pask. pat.
	Poilsio pask. pat.

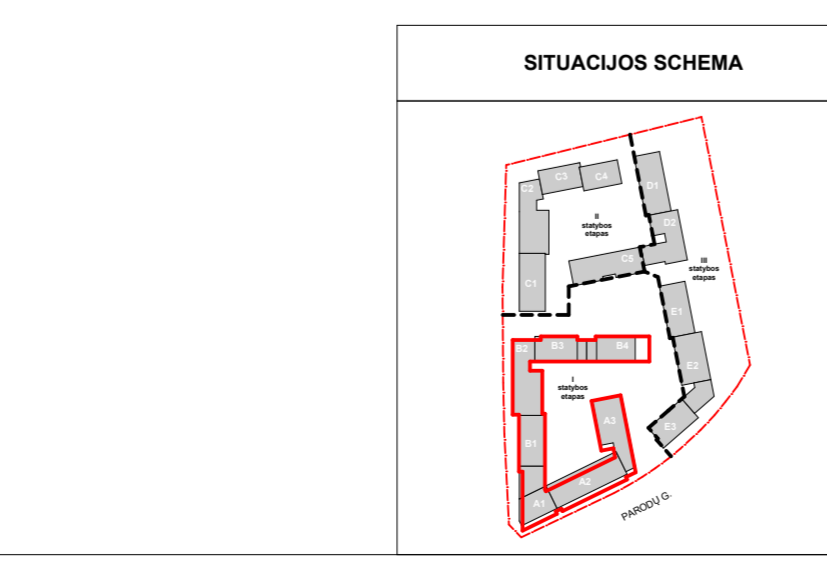

SITUACIJOS SCHEMA		0	2024 06	Projektinių pasiūlymų viešinimui
		LAIDA	ISLEIDIMO DATA	LAIDOS STATUSAS. KEITIMO PRIEŽASTIS (JEI TAIKOMA)
		KVAL. PATV. DOK. NR. 5916	UAB "Eventus Pro" Gvazdikų g. 4, LT-10105, Vilnius, Tel. Nr. (8 5) 2123075 info@eventuspro.lt	
		A823	PV	Vytenis Gerliakas
		A823	PDV	Vytenis Gerliakas
			Arch.	Edvinas Bagurskas
			Arch.	Ignas Ivonis
		LT	STATYTOJAS UAB "Parodės" jm.k.: 305769888 Adresas: Ozo g. 12A-1	
		STATINIO PROJEKTO PAVADINIMAS		
		Daugiabučių gyvenamųjų namų Parodų g. 1 Vilniuje, statybos projektas		
		STATINIO NUMERIS IR PAVADINIMAS		
		Statinio numeris ir pavadinimas		
		DOKUMENTO PAVADINIMAS		
		A ir B porspai, Trečio aukšto planai, M1:250		
		DOKUMENTO ŽYMUO		
		PA-RK-001-PP-SA-B-10		
		LAPAS	LAPŲ	
		1	1	

PASTABA. Sprendiniai tikslinami TP

1 281,95 m²



m <sup>2</sup> A 4 AUKŠTO EKSPLIKACIJA					PLOTAS
NR.	KMB. SK.	PTLP. NR.	PAVADINIMAS		
A1-4-01	3k.	1	PRIEŠKAMBARIS		8.88
A1-4-01	3k.	2	VIRTUVĖ-SVETAINĖ		21.82
A1-4-01	3k.	3	MEIGAMASIS		14.50
A1-4-01	3k.	4	SAN. MAZGAS		15.88
A1-4-01	3k.	5	SAN. MAZGAS		5.68
A1-4-02	2k.	1	PRIEŠKAMBARIS		46.84
A1-4-02	2k.	2	VIRTUVĖ-SVETAINĖ		24.56
A1-4-02	2k.	3	MEIGAMASIS		11.82
A1-4-02	2k.	4	SAN. MAZGAS		4.95
A1-4-02	4k.	1	PRIEŠKAMBARIS		11.82
A1-4-02	4k.	2	VIRTUVĖ-SVETAINĖ		32.80
A1-4-02	4k.	3	MEIGAMASIS		11.82
A1-4-02	4k.	4	SAN. MAZGAS		9.33
A1-4-02	4k.	5	SAN. MAZGAS		5.35
A1-4-02	4k.	6	DRABUŽINĖ		11.11
A1-4-02	4k.	8	KORIDORUS		127.19
A1-4-05	2k.	1	PRIEŠKAMBARIS		4.82
A1-4-05	2k.	2	VIRTUVĖ-SVETAINĖ		15.85
A1-4-05	2k.	3	MEIGAMASIS		9.76
A1-4-05	2k.	4	SAN. MAZGAS		17.72
A1-4-05	2k.	4	SAN. MAZGAS		47.19
A1-4	0k.	1	KORIDORUS		3.04
A2-4-01	3k.	1	PRIEŠKAMBARIS		8.98
A2-4-01	3k.	2	VIRTUVĖ-SVETAINĖ		25.29
A2-4-01	3k.	3	MEIGAMASIS		12.13
A2-4-01	3k.	4	SAN. MAZGAS		14.29
A2-4-01	3k.	5	SAN. MAZGAS		5.54
A2-4-01	3k.	6	DRABUŽINĖ		10.10
A2-4-02	1k.	1	PRIEŠKAMBARIS		4.08
A2-4-02	1k.	2	VIRTUVĖ-SVETAINĖ		15.85
A2-4-02	1k.	3	MEIGAMASIS		5.28
A2-4-02	1k.	4	SAN. MAZGAS		27.89
A2-4-03	2k.	1	PRIEŠKAMBARIS		9.26
A2-4-03	2k.	2	VIRTUVĖ-SVETAINĖ		23.25
A2-4-03	2k.	3	MEIGAMASIS		11.39
A2-4-03	2k.	4	SAN. MAZGAS		43.29
A2-4-04	3k.	1	PRIEŠKAMBARIS		9.26
A2-4-04	3k.	2	VIRTUVĖ-SVETAINĖ		25.85
A2-4-04	3k.	3	MEIGAMASIS		13.32
A2-4-04	3k.	4	SAN. MAZGAS		11.82
A2-4-04	3k.	5	SAN. MAZGAS		4.73
A2-4-05	3k.	1	PRIEŠKAMBARIS		65.56
A2-4-05	3k.	2	VIRTUVĖ-SVETAINĖ		36.03
A2-4-05	3k.	3	MEIGAMASIS		13.32
A2-4-05	3k.	4	SAN. MAZGAS		11.83
A2-4-05	3k.	5	SAN. MAZGAS		74.84
A2-4-06	2k.	1	PRIEŠKAMBARIS		4.35
A2-4-06	2k.	2	VIRTUVĖ-SVETAINĖ		15.82
A2-4-06	2k.	3	MEIGAMASIS		13.12
A2-4-06	2k.	4	SAN. MAZGAS		14.50
A2-4-07	1k.	1	PRIEŠKAMBARIS		44.27
A2-4-07	1k.	2	VIRTUVĖ-SVETAINĖ		21.74
A2-4-07	1k.	3	MEIGAMASIS		20.83
A2-4-07	1k.	4	SAN. MAZGAS		29.41
A2-4-08	3k.	1	PRIEŠKAMBARIS		9.24
A2-4-08	3k.	2	VIRTUVĖ-SVETAINĖ		21.82
A2-4-08	3k.	3	MEIGAMASIS		13.05
A2-4-08	3k.	4	SAN. MAZGAS		15.87
A2-4-08	3k.	5	SAN. MAZGAS		5.89
A2-4-08	3k.	6	DRABUŽINĖ		10.84
A2-4-08	3k.	6	DRABUŽINĖ		69.51
A2-4-08	3k.	6	DRABUŽINĖ		2.46
A2-4-08	3k.	6	DRABUŽINĖ		5.48
A3-4-01	3k.	1	PRIEŠKAMBARIS		29.88
A3-4-01	3k.	2	VIRTUVĖ-SVETAINĖ		11.10
A3-4-01	3k.	3	MEIGAMASIS		10.99
A3-4-01	3k.	4	SAN. MAZGAS		5.36
A3-4-01	3k.	5	SAN. MAZGAS		2.48
A3-4-02	2k.	1	PRIEŠKAMBARIS		78.89
A3-4-02	2k.	2	VIRTUVĖ-SVETAINĖ		11.93
A3-4-02	2k.	3	MEIGAMASIS		15.23
A3-4-02	2k.	4	SAN. MAZGAS		4.75
A3-4-03	4k.	1	PRIEŠKAMBARIS		14.83
A3-4-03	4k.	2	VIRTUVĖ-SVETAINĖ		27.83
A3-4-03	4k.	3	MEIGAMASIS		12.31
A3-4-03	4k.	4	SAN. MAZGAS		10.01
A3-4-03	4k.	5	SAN. MAZGAS		10.70
A3-4-03	4k.	6	SAN. MAZGAS		3.42
A3-4-03	4k.	7	SAN. MAZGAS		11.17
A3-4-03	4k.	8	DRABUŽINĖ		5.10
A3-4-04	3k.	1	PRIEŠKAMBARIS		89.97
A3-4-04	3k.	2	VIRTUVĖ-SVETAINĖ		23.58
A3-4-04	3k.	3	MEIGAMASIS		12.21
A3-4-04	3k.	4	SAN. MAZGAS		10.37
A3-4-04	3k.	5	SAN. MAZGAS		13.38
A3-4-04	3k.	6	DRABUŽINĖ		2.77
A3-4-05	1k.	1	PRIEŠKAMBARIS		63.37
A3-4-05	1k.	2	VIRTUVĖ-SVETAINĖ		21.1
A3-4-05	1k.	3	MEIGAMASIS		16.38
A3-4-05	1k.	4	SAN. MAZGAS		4.20
A3-4-06	1k.	1	PRIEŠKAMBARIS		4.31
A3-4-06	1k.	2	VIRTUVĖ-SVETAINĖ		21.13
A3-4-06	1k.	3	MEIGAMASIS		4.21
A3-4-06	1k.	4	SAN. MAZGAS		29.63
A3-4-07	2k.	1	PRIEŠKAMBARIS		11.88
A3-4-07	2k.	2	VIRTUVĖ-SVETAINĖ		22.65
A3-4-07	2k.	3	MEIGAMASIS		10.76
A3-4-07	2k.	4	SAN. MAZGAS		4.65
A3-4-08	15k.	1	PRIEŠKAMBARIS		37.78
A3-4-08	15k.	2	VIRTUVĖ-SVETAINĖ		25.92
A3-4-08	15k.	3	MEIGAMASIS		15.23
A3-4-08	15k.	4	SAN. MAZGAS		37.83
A3-4-08	15k.	5	SAN. MAZGAS		34.44
A3-4-08	15k.	6	SAN. MAZGAS		1114.64

m <sup>2</sup> B 4 AUKŠTO EKSPLIKACIJA					PLOTAS
NR.	KMB. SK.	PTLP. NR.	PAVADINIMAS		
B1-4-01	2k.	1	PRIEŠKAMBARIS		21.10
B1-4-01	2k.	2	VIRTUVĖ-SVETAINĖ		21.73
B1-4-01	2k.	3	MEIGAMASIS		10.26
B1-4-01	2k.	4	SAN. MAZGAS		4.47
B1-4-01	2k.	5	DRABUŽINĖ		47.78
B1-4-02	4k.	1	PRIEŠKAMBARIS		9.50
B1-4-02	4k.	2	VIRTUVĖ-SVETAINĖ		26.38
B1-4-02	4k.	3	MEIGAMASIS		9.23
B1-4-02	4k.	4	SAN. MAZGAS		11.82
B1-4-02	4k.	5	MEIGAMASIS		11.82
B1-4-02	4k.	6	SAN. MAZGAS		4.64
B1-4-02	4k.	7	SAN. MAZGAS		4.91
B1-4-02	4k.	8	DRABUŽINĖ		81.84
B1-4-03	3k.	1	PRIEŠKAMBARIS		8.72
B1-4-03	3k.	2	VIRTUVĖ-SVETAINĖ		26.41
B1-4-03	3k.	3	MEIGAMASIS		12.44
B1-4-03	3k.	4	MEIGAMASIS		10.73
B1-4-03	3k.	5	SAN. MAZGAS		5.25
B1-4-04	15k.	1	PRIEŠKAMBARIS		63.50
B1-4-04	15k.	2	VIRTUVĖ-SVETAINĖ		27.95
B1-4-04	15k.	3	SAN. MAZGAS		4.46
B1-4-05	1k.	1	PRIEŠKAMBARIS		37.88
B1-4-05	1k.	2	VIRTUVĖ-SVETAINĖ		17.68
B1-4-05	1k.	3	SAN. MAZGAS		25.51
B1-4-06	2k.	1	PRIEŠKAMBARIS		5.34
B1-4-06	2k.	2	VIRTUVĖ-SVETAINĖ		15.83
B1-4-06	2k.	3	MEIGAMASIS		11.42
B1-4-06	2k.	4	SAN. MAZGAS		4.37
B1-4-06	2k.	4	SAN. MAZGAS		39.83
B1-4-06	2k.	4	SAN. MAZGAS		16.56
B1-4-06	2k.	4	SAN. MAZGAS		15.86
B2-4-01	1k.	1	PRIEŠKAMBARIS		3.54
B2-4-01	1k.	2	VIRTUVĖ-SVETAINĖ		21.29
B2-4-01	1k.	3	SAN. MAZGAS		4.30
B2-4-02	2k.	1	PRIEŠKAMBARIS		4.44
B2-4-02	2k.	2	VIRTUVĖ-SVETAINĖ		30.91
B2-4-02	2k.	3	MEIGAMASIS		10.33
B2-4-02	2k.	4	SAN. MAZGAS		5.29
B2-4-02	2k.	4	SAN. MAZGAS		6.87
B2-4-03	2k.	1	PRIEŠKAMBARIS		38.84
B2-4-03	2k.	2	VIRTUVĖ-SVETAINĖ		21.64
B2-4-03	2k.	3	MEIGAMASIS		14.03
B2-4-03	2k.	4	SAN. MAZGAS		4.91
B2-4-03	2k.	5	DRABUŽINĖ		47.89
B2-4-04	1k.	1	PRIEŠKAMBARIS		3.54
B2-4-04	1k.	2	VIRTUVĖ-SVETAINĖ		21.43
B2-4-04	1k.	3	SAN. MAZGAS		4.23
B2-4-05	1k.	1	PRIEŠKAMBARIS		29.20
B2-4-05	1k.	2	VIRTUVĖ-SVETAINĖ		20.10
B2-4-05	1k.	3	SAN. MAZGAS		5.03
B2-4-06	2k.	1	PRIEŠKAMBARIS		28.92
B2-4-06	2k.	2	VIRTUVĖ-SVETAINĖ		24.11
B2-4-06	2k.	3	MEIGAMASIS		14.33
B2-4-06	2k.	4	SAN. MAZGAS		5.70
B2-4-06	2k.	5	DRABUŽINĖ		51.79
B2-4-07	3k.	1	PRIEŠKAMBARIS		8.33
B2-4-07	3k.	2	VIRTUVĖ-SVETAINĖ		23.74
B2-4-07	3k.	3	MEIGAMASIS		11.37
B2-4-07	3k.	4	SAN. MAZGAS		5.07
B2-4-07	3k.	5	SAN. MAZGAS		5.30
B2-4-08	4k.	1	PRIEŠKAMBARIS		5.84
B2-4-08	4k.	2	VIRTUVĖ-SVETAINĖ		25.15
B2-4-08	4k.	3	MEIGAMASIS		10.11
B2-4-08	4k.	4	SAN. MAZGAS		4.99
B2-4-08	4k.	5	SAN. MAZGAS		4.76
B2-4-08	4k.	6	SAN. MAZGAS		4.32
B2-4-08	4k.	8	DRABUŽINĖ		84.84
B2-4-09	2k.	1	PRIEŠKAMBARIS		22.1
B2-4-09	2k.	2	VIRTUVĖ-SVETAINĖ		24.87
B2-4-09	2k.	3	MEIGAMASIS		11.70
B2-4-09	2k.	4	SAN. MAZGAS		4.33
B2-4-09	2k.	5	DRABUŽINĖ		11.91
B2-4-10	2k.	1	PRIEŠKAMBARIS		30.82
B2-4-10	2k.	2	VIRTUVĖ-SVETAINĖ		24.51
B2-4-10	2k.	3	MEIGAMASIS		13.84
B2-4-10	2k.	4	SAN. MAZGAS		6.33
B2-4-10	2k.	5	DRABUŽINĖ		31.83
B2-4-10	2k.	5	DRABUŽINĖ		91.82
B2-4-10	2k.	5	DRABUŽINĖ		33.25
B2-4-10	2k.	5	DRABUŽINĖ		10.22
B2-4-10	2k.	5	DRABUŽINĖ		48.47
B3-4-06	2k.	1	PRIEŠKAMBARIS		2.82
B3-4-06	2k.	2	VIRTUVĖ-SVETAINĖ		22.87
B3-4-06	2k.	3	MEIGAMASIS		12.26
B3-4-06	2k.	4	SAN. MAZGAS		5.89
B3-4-07	2k.	1	PRIEŠKAMBARIS		44.64
B3-4-07	2k.	2	VIRTUVĖ-SVETAINĖ		23.81
B3-4-07	2k.	3	MEIGAMASIS		12.56
B3-4-07	2k.	4	SAN. MAZGAS		5.76
B3-4-07	2k.	4	SAN. MAZGAS		48.39
B3-4-08	2k.	1	PRIEŠKAMBARIS		22.22
B3-4-08	2k.	2	VIRTUVĖ-SVETAINĖ		23.81
B3-4-08	2k.	3	MEIGAMASIS		12.55
B3-4-08	2k.	4	SAN. MAZGAS		5.76
B3-4-08	2k.	5	DRABUŽINĖ		5.04
B3-4-08	2k.	5	DRABUŽINĖ		48.38
B3-4-09	3k.	1	PRIEŠKAMBARIS		5.32
B3-4-09	3k.	2	VIRTUVĖ-SVETAINĖ		3.90
B3-4-09	3k.	3	VIRTUVĖ-SVETAINĖ		21.82
B3-4-09	3k.	4	MEIGAMASIS		13.82
B3-4-09	3k.	5	MEIGAMASIS		10.76
B3-4-09	3k.	6	SAN. MAZGAS		5.45
B4-4-01	2k.	1	PRIEŠKAMBARIS		81.30
B4-4-01	2k.	2	VIRTUVĖ-SVETAINĖ		25.90
B4-4-01	2k.	3	MEIGAMASIS		13.24
B4-4-01	2k.	4	SAN. MAZGAS		5.48
B4-4-02	2k.	1	PRIEŠKAMBARIS		48.87
B4-4-02	2k.	2	VIRTUVĖ-SVETAINĖ		16.6
B4-4-02	2k.	3	MEIGAMASIS		23.07
B4-4-02	2k.	4	SAN. MAZGAS		12.29
B4-4-02	2k.	4	SAN. MAZGAS		6.32
B4-4-03	1k.	1	PRIEŠKAMBARIS		48.34
B4-4-03	1k.	2	VIRTUVĖ-SVETAINĖ		21.29
B4-4-03	1k.	3	SAN. MAZGAS		4.07
B4-4-04	1k.	1	PRIEŠKAMBARIS		28.80
B4-4-04	1k.	2	VIRTUVĖ-SVETAINĖ		20



m <sup>2</sup> A 5 AUKŠTO EKSPLIKACIJA				
NR.	KMB. SK.	PTLP. NR.	PAVADINIMAS	PLOTAS
A1-5-01	3k.	1	PREŠKAMBARIS	9.88
A1-5-01	3k.	2	VERTIVĖ-SVETAINĖ	21.62
A1-5-01	3k.	3	MEIGAMASIS	14.50
A1-5-01	3k.	4	MEIGAMASIS	15.88
A1-5-01	3k.	5	SAN. MAZGAS	5.55
A1-5-02	2k.	1	PREŠKAMBARIS	14.84
A1-5-02	2k.	2	VERTIVĖ-SVETAINĖ	24.56
A1-5-02	2k.	3	MEIGAMASIS	11.62
A1-5-02	2k.	4	SAN. MAZGAS	4.80
A1-5-02	2k.	5	PREŠKAMBARIS	6.49
A1-5-02	2k.	6	VERTIVĖ-SVETAINĖ	32.00
A1-5-02	2k.	7	MEIGAMASIS	11.53
A1-5-02	2k.	8	MEIGAMASIS	9.33
A1-5-02	2k.	9	SAN. MAZGAS	5.26
A1-5-02	2k.	10	KORIDORUS	134.97
A1-5-05	2k.	1	PREŠKAMBARIS	4.02
A1-5-05	2k.	2	VERTIVĖ-SVETAINĖ	15.65
A1-5-05	2k.	3	MEIGAMASIS	9.76
A1-5-05	2k.	4	SAN. MAZGAS	14.29
A1-5-05	2k.	5	SAN. MAZGAS	47.19
A1-5-1	0k.	1	KORIDORUS	2.99
A2-5-01	3k.	1	PREŠKAMBARIS	8.88
A2-5-01	3k.	2	VERTIVĖ-SVETAINĖ	25.29
A2-5-01	3k.	3	DRABUŽINĖ	4.10
A2-5-01	3k.	4	MEIGAMASIS	12.13
A2-5-01	3k.	5	MEIGAMASIS	14.29
A2-5-01	3k.	6	SAN. MAZGAS	69.59
A2-5-02	1k.	1	PREŠKAMBARIS	4.02
A2-5-02	1k.	2	VERTIVĖ-SVETAINĖ	15.65
A2-5-02	1k.	3	SAN. MAZGAS	5.22
A2-5-03	2k.	1	PREŠKAMBARIS	27.89
A2-5-03	2k.	2	VERTIVĖ-SVETAINĖ	23.25
A2-5-03	2k.	3	MEIGAMASIS	11.39
A2-5-03	2k.	4	SAN. MAZGAS	41.14
A2-5-04	3k.	1	PREŠKAMBARIS	9.26
A2-5-04	3k.	2	VERTIVĖ-SVETAINĖ	26.05
A2-5-04	3k.	3	MEIGAMASIS	13.32
A2-5-04	3k.	4	MEIGAMASIS	11.60
A2-5-04	3k.	5	SAN. MAZGAS	4.83
A2-5-05	3k.	1	PREŠKAMBARIS	64.40
A2-5-05	3k.	2	VERTIVĖ-SVETAINĖ	36.03
A2-5-05	3k.	3	MEIGAMASIS	13.13
A2-5-05	3k.	4	MEIGAMASIS	11.83
A2-5-05	3k.	5	SAN. MAZGAS	74.83
A2-5-06	2k.	1	PREŠKAMBARIS	4.35
A2-5-06	2k.	2	VERTIVĖ-SVETAINĖ	22.25
A2-5-06	2k.	3	MEIGAMASIS	13.12
A2-5-06	2k.	4	SAN. MAZGAS	4.42
A2-5-07	1k.	1	PREŠKAMBARIS	44.14
A2-5-07	1k.	2	VERTIVĖ-SVETAINĖ	20.83
A2-5-07	1k.	3	SAN. MAZGAS	17.2
A2-5-08	3k.	1	PREŠKAMBARIS	9.24
A2-5-08	3k.	2	VERTIVĖ-SVETAINĖ	21.82
A2-5-08	3k.	3	MEIGAMASIS	13.05
A2-5-08	3k.	4	MEIGAMASIS	15.87
A2-5-08	3k.	5	SAN. MAZGAS	5.96
A2-5-08	3k.	6	DRABUŽINĖ	4.54
A2-5-08	3k.	7	DRABUŽINĖ	69.38
A2-5-08	3k.	8	DRABUŽINĖ	29.29
A2-5-08	3k.	9	PREŠKAMBARIS	9.24
A2-5-08	3k.	10	VERTIVĖ-SVETAINĖ	21.82
A2-5-08	3k.	11	MEIGAMASIS	13.05
A2-5-08	3k.	12	MEIGAMASIS	15.87
A2-5-08	3k.	13	SAN. MAZGAS	5.96
A2-5-08	3k.	14	DRABUŽINĖ	4.54
A2-5-08	3k.	15	DRABUŽINĖ	69.38
A2-5-08	3k.	16	DRABUŽINĖ	29.29
A2-5-08	3k.	17	PREŠKAMBARIS	9.24
A2-5-08	3k.	18	VERTIVĖ-SVETAINĖ	21.82
A2-5-08	3k.	19	MEIGAMASIS	13.05
A2-5-08	3k.	20	MEIGAMASIS	15.87
A2-5-08	3k.	21	SAN. MAZGAS	5.96
A2-5-08	3k.	22	DRABUŽINĖ	4.54
A2-5-08	3k.	23	DRABUŽINĖ	69.38
A2-5-08	3k.	24	DRABUŽINĖ	29.29
A2-5-08	3k.	25	PREŠKAMBARIS	9.24
A2-5-08	3k.	26	VERTIVĖ-SVETAINĖ	21.82
A2-5-08	3k.	27	MEIGAMASIS	13.05
A2-5-08	3k.	28	MEIGAMASIS	15.87
A2-5-08	3k.	29	SAN. MAZGAS	5.96
A2-5-08	3k.	30	DRABUŽINĖ	4.54
A2-5-08	3k.	31	DRABUŽINĖ	69.38
A2-5-08	3k.	32	DRABUŽINĖ	29.29
A2-5-08	3k.	33	PREŠKAMBARIS	9.24
A2-5-08	3k.	34	VERTIVĖ-SVETAINĖ	21.82
A2-5-08	3k.	35	MEIGAMASIS	13.05
A2-5-08	3k.	36	MEIGAMASIS	15.87
A2-5-08	3k.	37	SAN. MAZGAS	5.96
A2-5-08	3k.	38	DRABUŽINĖ	4.54
A2-5-08	3k.	39	DRABUŽINĖ	69.38
A2-5-08	3k.	40	DRABUŽINĖ	29.29
A2-5-08	3k.	41	PREŠKAMBARIS	9.24
A2-5-08	3k.	42	VERTIVĖ-SVETAINĖ	21.82
A2-5-08	3k.	43	MEIGAMASIS	13.05
A2-5-08	3k.	44	MEIGAMASIS	15.87
A2-5-08	3k.	45	SAN. MAZGAS	5.96
A2-5-08	3k.	46	DRABUŽINĖ	4.54
A2-5-08	3k.	47	DRABUŽINĖ	69.38
A2-5-08	3k.	48	DRABUŽINĖ	29.29
A2-5-08	3k.	49	PREŠKAMBARIS	9.24
A2-5-08	3k.	50	VERTIVĖ-SVETAINĖ	21.82
A2-5-08	3k.	51	MEIGAMASIS	13.05
A2-5-08	3k.	52	MEIGAMASIS	15.87
A2-5-08	3k.	53	SAN. MAZGAS	5.96
A2-5-08	3k.	54	DRABUŽINĖ	4.54
A2-5-08	3k.	55	DRABUŽINĖ	69.38
A2-5-08	3k.	56	DRABUŽINĖ	29.29
A2-5-08	3k.	57	PREŠKAMBARIS	9.24
A2-5-08	3k.	58	VERTIVĖ-SVETAINĖ	21.82
A2-5-08	3k.	59	MEIGAMASIS	13.05
A2-5-08	3k.	60	MEIGAMASIS	15.87
A2-5-08	3k.	61	SAN. MAZGAS	5.96
A2-5-08	3k.	62	DRABUŽINĖ	4.54
A2-5-08	3k.	63	DRABUŽINĖ	69.38
A2-5-08	3k.	64	DRABUŽINĖ	29.29
A2-5-08	3k.	65	PREŠKAMBARIS	9.24
A2-5-08	3k.	66	VERTIVĖ-SVETAINĖ	21.82
A2-5-08	3k.	67	MEIGAMASIS	13.05
A2-5-08	3k.	68	MEIGAMASIS	15.87
A2-5-08	3k.	69	SAN. MAZGAS	5.96
A2-5-08	3k.	70	DRABUŽINĖ	4.54
A2-5-08	3k.	71	DRABUŽINĖ	69.38
A2-5-08	3k.	72	DRABUŽINĖ	29.29
A2-5-08	3k.	73	PREŠKAMBARIS	9.24
A2-5-08	3k.	74	VERTIVĖ-SVETAINĖ	21.82
A2-5-08	3k.	75	MEIGAMASIS	13.05
A2-5-08	3k.	76	MEIGAMASIS	15.87
A2-5-08	3k.	77	SAN. MAZGAS	5.96
A2-5-08	3k.	78	DRABUŽINĖ	4.54
A2-5-08	3k.	79	DRABUŽINĖ	69.38
A2-5-08	3k.	80	DRABUŽINĖ	29.29
A2-5-08	3k.	81	PREŠKAMBARIS	9.24
A2-5-08	3k.	82	VERTIVĖ-SVETAINĖ	21.82
A2-5-08	3k.	83	MEIGAMASIS	13.05
A2-5-08	3k.	84	MEIGAMASIS	15.87
A2-5-08	3k.	85	SAN. MAZGAS	5.96
A2-5-08	3k.	86	DRABUŽINĖ	4.54
A2-5-08	3k.	87	DRABUŽINĖ	69.38
A2-5-08	3k.	88	DRABUŽINĖ	29.29
A2-5-08	3k.	89	PREŠKAMBARIS	9.24
A2-5-08	3k.	90	VERTIVĖ-SVETAINĖ	21.82
A2-5-08	3k.	91	MEIGAMASIS	13.05
A2-5-08	3k.	92	MEIGAMASIS	15.87
A2-5-08	3k.	93	SAN. MAZGAS	5.96
A2-5-08	3k.	94	DRABUŽINĖ	4.54
A2-5-08	3k.	95	DRABUŽINĖ	69.38
A2-5-08	3k.	96	DRABUŽINĖ	29.29
A2-5-08	3k.	97	PREŠKAMBARIS	9.24
A2-5-08	3k.	98	VERTIVĖ-SVETAINĖ	21.82
A2-5-08	3k.	99	MEIGAMASIS	13.05
A2-5-08	3k.	100	MEIGAMASIS	15.87
A2-5-08	3k.	101	SAN. MAZGAS	5.96
A2-5-08	3k.	102	DRABUŽINĖ	4.54
A2-5-08	3k.	103	DRABUŽINĖ	69.38
A2-5-08	3k.	104	DRABUŽINĖ	29.29
A2-5-08	3k.	105	PREŠKAMBARIS	9.24
A2-5-08	3k.	106	VERTIVĖ-SVETAINĖ	21.82
A2-5-08	3k.	107	MEIGAMASIS	13.05
A2-5-08	3k.	108	MEIGAMASIS	15.87
A2-5-08	3k.	109	SAN. MAZGAS	5.96
A2-5-08	3k.	110	DRABUŽINĖ	4.54
A2-5-08	3k.	111	DRABUŽINĖ	69.38
A2-5-08	3k.	112	DRABUŽINĖ	29.29
A2-5-08	3k.	113	PREŠKAMBARIS	9.24
A2-5-08	3k.	114	VERTIVĖ-SVETAINĖ	21.82
A2-5-08	3k.	115	MEIGAMASIS	13.05
A2-5-08	3k.	116	MEIGAMASIS	15.87
A2-5-08	3k.	117	SAN. MAZGAS	5.96
A2-5-08	3k.	118	DRABUŽINĖ	4.54
A2-5-08	3k.	119	DRABUŽINĖ	69.38
A2-5-08	3k.	120	DRABUŽINĖ	29.29
A2-5-08	3k.	121	PREŠKAMBARIS	9.24
A2-5-08	3k.	122	VERTIVĖ-SVETAINĖ	21.82
A2-5-08	3k.	123	MEIGAMASIS	13.05
A2-5-08	3k.	124	MEIGAMASIS	15.87
A2-5-08	3k.	125	SAN. MAZGAS	5.96
A2-5-08	3k.	126	DRABUŽINĖ	4.54
A2-5-08	3k.	127	DRABUŽINĖ	69.38
A2-5-08	3k.	128	DRABUŽINĖ	29.29
A2-5-08	3k.	129	PREŠKAMBARIS	9.24
A2-5-08	3k.	130	VERTIVĖ-SVETAINĖ	21.82
A2-5-08	3k.	131	MEIGAMASIS	13.05
A2-5-08	3k.	132	MEIGAMASIS	15.87
A2-5-08	3k.	133	SAN. MAZGAS	5.96
A2-5-08	3k.	134	DRABUŽINĖ	4.54
A2-5-08	3k.	135	DRABUŽINĖ	69.38
A2-5-08	3k.	136	DRABUŽINĖ	29.29
A2-5-08	3k.	137	PREŠKAMBARIS	9.24
A2-5-08	3k.	138	VERTIVĖ-SVETAINĖ	21.82
A2-5-08	3k.	139	MEIGAMASIS	13.05
A2-5-08	3k.	140	MEIGAMASIS	15.87
A2-5-08	3k.	141	SAN. MAZGAS	5.96
A2-5-08	3k.	142	DRABUŽINĖ	4.54
A2-5-08	3k.	143	DRABUŽINĖ	69.38
A2-5-08	3k.	144	DRABUŽINĖ	29.29
A2-5-08	3k.	145	PREŠKAMBARIS	9.24
A2-5-08	3k.	146	VERTIVĖ-SVETAINĖ	21.82
A2-5-08	3k.	147	MEIGAMASIS	13.05
A2-5-08	3k.	148	MEIGAMASIS	15.87
A2-5-08	3k.	149	SAN. MAZGAS	5.96
A2-5-08	3k.	150	DRABUŽINĖ	4.54
A2-5-08	3k.	151	DRABUŽINĖ	69.38
A2-5-08	3k.	152	DRABUŽINĖ	29.29
A2-5-08	3k.	153	PREŠKAMBARIS	9.24
A2-5-08	3k.	154	VERTIVĖ-SVETAINĖ	21.82
A2-5-08	3k.	155	MEIGAMASIS	13.05
A2-5-08	3k.	156	MEIGAMASIS	15.87
A2-5-08	3k.	157	SAN. MAZGAS	5.96
A2-5-08	3k.	158	DRABUŽINĖ	4.54
A2-5-08	3k.	159	DRABUŽINĖ	69.38
A2-5-08	3k.	160	DRABUŽINĖ	29.29
A2-5-08	3k.	161	PREŠKAMBARIS	9.24
A2-5-08	3k.	162	VERTIVĖ-SVETAINĖ	21.82
A2-5-08	3k.	163	MEIGAMASIS	13.05
A2-5-08	3k.	164	MEIGAMASIS	15.87
A2-5-08	3k.	165	SAN. MAZGAS	5.96
A2-5-08	3k.	166	DRABUŽINĖ	4.54
A2-5-08	3k.	167	DRABUŽINĖ	69.38
A2-5-08	3k.	168	DRABUŽINĖ	29.29
A2-5-08	3k.	169	PREŠKAMBARIS	9.24
A2-5-08	3k.	170	VERTIVĖ-SVETAINĖ	21.82
A2-5-08	3k.	171	MEIGAMASIS	13.05
A2-5-08	3k.	172	MEIGAMASIS	15.87
A2-5-08	3k.	173	SAN. MAZGAS	5.96
A2-5-08	3k.	174	DRABUŽINĖ	4.54
A2-5-08	3k.	175	DRABUŽINĖ	69.38
A2-5-08	3k.	176	DRABUŽINĖ	29.29
A2-5-08	3k.	177	PREŠKAMBARIS	9.24
A2-5-08	3k.	178	VERTIVĖ-SVETAINĖ	21.82
A2-5-08	3k.	179	MEIGAMASIS	13.05
A2-5-08	3k.	180	MEIGAMASIS	15.87
A2-5-08	3k.	181	SAN. MAZGAS	5.96
A2-5-08	3k.	182	DRABUŽINĖ	4.54
A2-5-08	3k.	183	DRABUŽINĖ	69.38
A2-5-08	3k.	184	DRABUŽINĖ	29.29
A2-5-08	3k.	185	PREŠKAMBARIS	9.24</



nr 6 AUKŠTO EKSPLIKACIJA					
NR.	KMB. SK.	PTLP. NR.	PAVADINIMAS	PLOTAS	
A1-6-01	3k.	1	PRIEŠKAMBARIS	7.12	
A1-6-01	3k.	2	VIRTUVĖ-SVETAINĖ	30.26	
A1-6-01	3k.	3	MIEGAMASIS	11.20	
A1-6-01	3k.	4	MIEGAMASIS	7.56	
A1-6-01	3k.	5	SAN. MAZGAS	5.40	
A1-6-01	3k.	6	DRABUŽINĖ	4.73	
A1-6-01	3k.	7	SAN. MAZGAS	5.16	
A1-6-01	3k.	8	SAN. MAZGAS	6.83	
A1-6-02	4k.	1	PRIEŠKAMBARIS	6.49	
A1-6-02	4k.	2	VIRTUVĖ-SVETAINĖ	32.21	
A1-6-02	4k.	3	MIEGAMASIS	11.53	
A1-6-02	4k.	4	MIEGAMASIS	9.53	
A1-6-02	4k.	5	MIEGAMASIS	9.53	
A1-6-02	4k.	6	SAN. MAZGAS	5.16	
A1-6-02	4k.	7	SAN. MAZGAS	6.83	
A1-6-02	4k.	8	KORIDORUS	8.12	
A1-6-03	2k.	1	PRIEŠKAMBARIS	4.62	
A1-6-03	2k.	2	VIRTUVĖ-SVETAINĖ	28.05	
A1-6-03	2k.	3	MIEGAMASIS	9.76	
A1-6-03	2k.	4	SAN. MAZGAS	4.76	
A2-6-01	2k.	1	PRIEŠKAMBARIS	3.91	
A2-6-01	2k.	2	VIRTUVĖ-SVETAINĖ	20.72	
A2-6-01	2k.	3	SAN. MAZGAS	11.42	
A2-6-01	2k.	4	SAN. MAZGAS	4.33	
A2-6-02	3k.	1	PRIEŠKAMBARIS	2.95	
A2-6-02	3k.	2	VIRTUVĖ-SVETAINĖ	22.48	
A2-6-02	3k.	3	MIEGAMASIS	13.42	
A2-6-02	3k.	4	MIEGAMASIS	9.96	
A2-6-02	3k.	5	SAN. MAZGAS	4.22	
A2-6-03	2k.	1	PRIEŠKAMBARIS	53.03	
A2-6-03	2k.	2	VIRTUVĖ-SVETAINĖ	23.29	
A2-6-03	2k.	3	MIEGAMASIS	11.35	
A2-6-03	2k.	4	SAN. MAZGAS	4.34	
A2-6-04	3k.	1	PRIEŠKAMBARIS	43.15	
A2-6-04	3k.	2	VIRTUVĖ-SVETAINĖ	26.65	
A2-6-04	3k.	3	MIEGAMASIS	13.32	
A2-6-04	3k.	4	MIEGAMASIS	11.64	
A2-6-04	3k.	5	SAN. MAZGAS	4.66	
A2-6-05	3k.	1	PRIEŠKAMBARIS	65.53	
A2-6-05	3k.	2	VIRTUVĖ-SVETAINĖ	26.79	
A2-6-05	3k.	3	MIEGAMASIS	12.85	
A2-6-05	3k.	4	MIEGAMASIS	12.02	
A2-6-05	3k.	5	SAN. MAZGAS	65.49	
A2-6-06	2k.	1	PRIEŠKAMBARIS	4.45	
A2-6-06	2k.	2	VIRTUVĖ-SVETAINĖ	22.86	
A2-6-06	2k.	3	MIEGAMASIS	22.14	
A2-6-06	2k.	4	SAN. MAZGAS	44.05	
A2-6-07	3k.	1	PRIEŠKAMBARIS	8.50	
A2-6-07	3k.	2	VIRTUVĖ-SVETAINĖ	23.40	
A2-6-07	3k.	3	MIEGAMASIS	8.10	
A2-6-07	3k.	4	MIEGAMASIS	12.15	
A2-6-07	3k.	5	SAN. MAZGAS	4.33	
A2-6-L	0k.	L	KORIDORUS	56.48	
				6.95	
				573.82	

nr 6 AUKŠTO EKSPLIKACIJA					
NR.	KMB. SK.	PTLP. NR.	PAVADINIMAS	PLOTAS	
B1-6-01	2k.	1	PRIEŠKAMBARIS	5.19	
B1-6-01	2k.	2	VIRTUVĖ-SVETAINĖ	21.73	
B1-6-01	2k.	3	MIEGAMASIS	10.26	
B1-6-01	2k.	4	SAN. MAZGAS	4.31	
B1-6-01	2k.	5	DRABUŽINĖ	4.31	
B1-6-02	4k.	1	PRIEŠKAMBARIS	45.27	
B1-6-02	4k.	2	VIRTUVĖ-SVETAINĖ	9.50	
B1-6-02	4k.	3	MIEGAMASIS	28.38	
B1-6-02	4k.	4	MIEGAMASIS	9.23	
B1-6-02	4k.	5	MIEGAMASIS	10.53	
B1-6-02	4k.	6	MIEGAMASIS	11.15	
B1-6-02	4k.	7	SAN. MAZGAS	4.64	
B1-6-02	4k.	8	SAN. MAZGAS	4.10	
B1-6-02	4k.	9	DRABUŽINĖ	4.41	
B1-6-03	3k.	1	PRIEŠKAMBARIS	81.94	
B1-6-03	3k.	2	VIRTUVĖ-SVETAINĖ	17.71	
B1-6-03	3k.	3	MIEGAMASIS	26.41	
B1-6-03	3k.	4	MIEGAMASIS	12.44	
B1-6-03	3k.	5	MIEGAMASIS	10.73	
B1-6-03	3k.	6	SAN. MAZGAS	5.25	
B1-6-04	1.5k.	1	PRIEŠKAMBARIS	63.89	
B1-6-04	1.5k.	2	VIRTUVĖ-SVETAINĖ	5.30	
B1-6-04	1.5k.	3	VIRTUVĖ-SVETAINĖ	27.94	
B1-6-04	1.5k.	4	SAN. MAZGAS	4.26	
B1-6-05	1k.	1	PRIEŠKAMBARIS	37.50	
B1-6-05	1k.	2	VIRTUVĖ-SVETAINĖ	3.01	
B1-6-05	1k.	3	VIRTUVĖ-SVETAINĖ	17.68	
B1-6-05	1k.	4	SAN. MAZGAS	23.33	
B1-6-06	2k.	1	PRIEŠKAMBARIS	5.34	
B1-6-06	2k.	2	VIRTUVĖ-SVETAINĖ	18.80	
B1-6-06	2k.	3	MIEGAMASIS	11.42	
B1-6-06	2k.	4	SAN. MAZGAS	4.24	
B1-6-L	0k.	L	KORIDORUS	38.87	
B2-6-01	1k.	1	PRIEŠKAMBARIS	16.66	
B2-6-01	1k.	2	VIRTUVĖ-SVETAINĖ	24.50	
B2-6-01	1k.	3	SAN. MAZGAS	4.10	
B2-6-02	2k.	1	PRIEŠKAMBARIS	32.34	
B2-6-02	2k.	2	VIRTUVĖ-SVETAINĖ	4.44	
B2-6-02	2k.	3	MIEGAMASIS	30.91	
B2-6-02	2k.	4	MIEGAMASIS	5.07	
B2-6-02	2k.	5	DRABUŽINĖ	6.87	
B2-6-03	2k.	1	PRIEŠKAMBARIS	57.82	
B2-6-03	2k.	2	VIRTUVĖ-SVETAINĖ	2.22	
B2-6-03	2k.	3	MIEGAMASIS	21.64	
B2-6-03	2k.	4	MIEGAMASIS	14.33	
B2-6-03	2k.	5	SAN. MAZGAS	4.78	
B2-6-03	2k.	6	DRABUŽINĖ	4.78	
B2-6-04	1k.	1	PRIEŠKAMBARIS	47.76	
B2-6-04	1k.	2	VIRTUVĖ-SVETAINĖ	3.54	
B2-6-04	1k.	3	VIRTUVĖ-SVETAINĖ	19.74	
B2-6-04	1k.	4	SAN. MAZGAS	4.89	
B2-6-05	1k.	1	PRIEŠKAMBARIS	28.17	
B2-6-05	1k.	2	VIRTUVĖ-SVETAINĖ	3.79	
B2-6-05	1k.	3	VIRTUVĖ-SVETAINĖ	20.13	
B2-6-05	1k.	4	SAN. MAZGAS	2.72	
B2-6-06	2k.	1	PRIEŠKAMBARIS	2.30	
B2-6-06	2k.	2	VIRTUVĖ-SVETAINĖ	2.30	
B2-6-06	2k.	3	MIEGAMASIS	14.33	
B2-6-06	2k.	4	SAN. MAZGAS	5.25	
B2-6-06	2k.	5	DRABUŽINĖ	4.80	
B2-6-07	3k.	1	PRIEŠKAMBARIS	59.79	
B2-6-07	3k.	2	VIRTUVĖ-SVETAINĖ	5.94	
B2-6-07	3k.	3	MIEGAMASIS	23.74	
B2-6-07	3k.	4	MIEGAMASIS	11.51	
B2-6-07	3k.	5	MIEGAMASIS	9.20	
B2-6-07	3k.	6	SAN. MAZGAS	5.09	
B2-6-08	4k.	1	PRIEŠKAMBARIS	57.84	
B2-6-08	4k.	2	VIRTUVĖ-SVETAINĖ	28.15	
B2-6-08	4k.	3	MIEGAMASIS	12.56	
B2-6-08	4k.	4	MIEGAMASIS	10.11	
B2-6-08	4k.	5	MIEGAMASIS	10.11	
B2-6-08	4k.	6	SAN. MAZGAS	4.86	
B2-6-08	4k.	7	SAN. MAZGAS	4.76	
B2-6-08	4k.	8	DRABUŽINĖ	4.32	
B2-6-09	4k.	1	PRIEŠKAMBARIS	84.71	
B2-6-09	4k.	2	VIRTUVĖ-SVETAINĖ	11.24	
B2-6-09	4k.	3	VIRTUVĖ-SVETAINĖ	27.01	
B2-6-09	4k.	4	MIEGAMASIS	9.38	
B2-6-09	4k.	5	MIEGAMASIS	13.49	
B2-6-09	4k.	6	KORIDORUS	3.36	
B2-6-09	4k.	7	MIEGAMASIS	12.43	
B2-6-09	4k.	8	SAN. MAZGAS	5.99	
B2-6-09	4k.	9	SAN. MAZGAS	4.43	
B2-6-09	4k.	10	DRABUŽINĖ	2.85	
B2-6-10	2k.	1	PRIEŠKAMBARIS	96.16	
B2-6-10	2k.	2	VIRTUVĖ-SVETAINĖ	2.19	
B2-6-10	2k.	3	VIRTUVĖ-SVETAINĖ	24.51	
B2-6-10	2k.	4	MIEGAMASIS	13.83	
B2-6-10	2k.	5	SAN. MAZGAS	5.96	
B2-6-10	2k.	6	DRABUŽINĖ	4.36	
B2-6-L	0k.	L	KORIDORUS	59.85	
B2-6-L	0k.	L	KORIDORUS	33.16	
B2-6-L	0k.	L	KORIDORUS	15.22	
B4-6-01	2k.	1	PRIEŠKAMBARIS	48.38	
B4-6-01	2k.	2	VIRTUVĖ-SVETAINĖ	5.44	
B4-6-01	2k.	3	MIEGAMASIS	25.90	
B4-6-01	2k.	4	MIEGAMASIS	13.24	
B4-6-01	2k.	5	SAN. MAZGAS	5.30	
B4-6-02	2k.	1	PRIEŠKAMBARIS	47.88	
B4-6-02	2k.	2	VIRTUVĖ-SVETAINĖ	6.66	
B4-6-02	2k.	3	MIEGAMASIS	23.07	
B4-6-02	2k.	4	MIEGAMASIS	12.29	
B4-6-02	2k.	5	SAN. MAZGAS	6.13	
B4-6-03	1k.	1	PRIEŠKAMBARIS	48.15	
B4-6-03	1k.	2	VIRTUVĖ-SVETAINĖ	2.51	
B4-6-03	1k.	3	MIEGAMASIS	20.61	
B4-6-04	1k.	1	PRIEŠKAMBARIS	27.24	
B4-6-04	1k.	2	VIRTUVĖ-SVETAINĖ	2.62	
B4-6-04	1k.	3	VIRTUVĖ-SVETAINĖ	20.44	
B4-6-04	1k.	4	SAN. MAZGAS	4.16	
B4-6-05	3k.	1	PRIEŠKAMBARIS	27.22	
B4-6-05	3k.	2	VIRTUVĖ-SVETAINĖ	6.67	
B4-6-05	3k.	3	MIEGAMASIS	27.89	
B4-6-05	3k.	4	MIEGAMASIS	14.78	
B4-6-05	3k.	5	MIEGAMASIS	11.85	
B4-6-05	3k.	6	SAN. MAZGAS	67.13	
B4-6-L	0k.	L	KORIDORUS	6.29	
				1113.28	

PASTABA. Sprendiniai tikslinami TP

SUTARTINIAI ŽYMĖJIMAI	
	Terasos
	Apželdintas stogas
	Vertikalaus pjūvio žymėjimas
	Turtinio vieneto numeris
	1k. butas
	2k. butas
	3k. butas
	4k. butas
	Koridorius
	Komercinės pask. pat.
	Poilsio pask. pat.

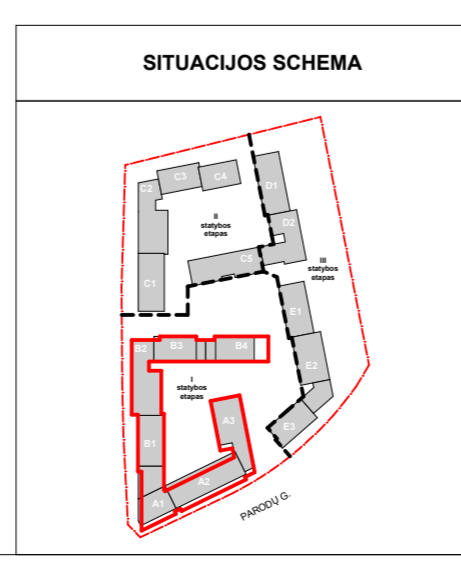

0	2024 06	Projektinių pasiūlymų viešinimui
LAIDA	ISLEIDIMO DATA	LAIDOS STATUSAS. KEITIMO PRIEŽASTIS (JEI TAIKOMA)
KVAL. PATV. DOK. NR. 5916	UAB "Eventus Pro" Gvazdikų g. 4, LT-10105, Vilnius, Tel. Nr. (8 5) 2123075 info@eventuspro.lt	
A823	PV	Vytenis Gerliakas
A823	PDV	Vytenis Gerliakas
	Arch.	Edvinas Bagurskas
	Arch.	Ignas Ivonis
LT	STATYTOJAS	UAB "Parodos" j.m.k.: 305769888 Adresas: Ozo g. 12A-1
STATINIO PROJEKTO PAVADINIMAS		
Daugiabučių gyvenamųjų namų Parodų g. 1 Vilniuje, statybos projektas		
STATINIO NUMERIS IR PAVADINIMAS		
Statinio numeris ir pavadinimas		
DOKUMENTO PAVADINIMAS		
A ir B porspai, Šešto aukšto planas, M1:250		
DOKUMENTO ŽYMUO		
PA-RK-001-PP-SA-B-13		
LAIDA	LAPAS	LAPŲ
	0	
	1	1



**„m<sup>2</sup> A 7 AUKŠTO EKSPLIKACIJA**

NR.	KMB. SK.	PTLP. NR.	PAVADINIMAS	PLOTAS
A1-7-01	3k.	1	PRIEŠKAMBARIS	7.12
A1-7-01	3k.	2	VIRTUVĖ-SVETAINĖ	30.26
A1-7-01	3k.	3	MIEGAMASIS	11.20
A1-7-01	3k.	4	MIEGAMASIS	7.56
A1-7-01	3k.	5	SAN. MAZGAS	5.31
A1-7-01	3k.	6	SAN. MAZGAS	14.01
A1-7-01	3k.	7	DRABUŽINĖ	4.18
A1-7-02	4k.	1	PRIEŠKAMBARIS	70.36
A1-7-02	4k.	2	VIRTUVĖ-SVETAINĖ	6.49
A1-7-02	4k.	3	MIEGAMASIS	32.21
A1-7-02	4k.	4	MIEGAMASIS	11.53
A1-7-02	4k.	5	MIEGAMASIS	9.53
A1-7-02	4k.	6	MIEGAMASIS	9.53
A1-7-02	4k.	7	SAN. MAZGAS	5.07
A1-7-02	4k.	8	KORIDORIUS	6.83
A1-7-03	2k.	1	PRIEŠKAMBARIS	81.19
A1-7-03	2k.	2	VIRTUVĖ-SVETAINĖ	4.62
A1-7-03	2k.	3	MIEGAMASIS	28.05
A1-7-03	2k.	4	MIEGAMASIS	9.76
A1-7-03	2k.	5	SAN. MAZGAS	48.72
A2-7-01	4k.	1	PRIEŠKAMBARIS	13.20
A2-7-01	4k.	2	VIRTUVĖ-SVETAINĖ	23.97
A2-7-01	4k.	3	MIEGAMASIS	14.01
A2-7-01	4k.	4	SAN. MAZGAS	4.08
A2-7-02	4k.	1	PRIEŠKAMBARIS	52.26
A2-7-02	4k.	2	VIRTUVĖ-SVETAINĖ	13.94
A2-7-02	4k.	3	MIEGAMASIS	35.67
A2-7-02	4k.	4	MIEGAMASIS	14.41
A2-7-02	4k.	5	MIEGAMASIS	7.49
A2-7-02	4k.	6	SAN. MAZGAS	4.24
A2-7-02	4k.	7	PRIEŠKAMBARIS	7.97
A2-7-03	4k.	1	PRIEŠKAMBARIS	83.12
A2-7-03	4k.	2	VIRTUVĖ-SVETAINĖ	20.80
A2-7-03	4k.	3	MIEGAMASIS	30.79
A2-7-03	4k.	4	MIEGAMASIS	13.54
A2-7-03	4k.	5	MIEGAMASIS	16.09
A2-7-03	4k.	6	SAN. MAZGAS	6.13
A2-7-03	4k.	7	SAN. MAZGAS	87.35
				424.00 m <sup>2</sup>

**„m<sup>2</sup> B 7 AUKŠTO EKSPLIKACIJA**

NR.	KMB. SK.	PTLP. NR.	PAVADINIMAS	PLOTAS
B1-7-01	2k.	1	PRIEŠKAMBARIS	5.02
B1-7-01	2k.	2	VIRTUVĖ-SVETAINĖ	21.73
B1-7-01	2k.	3	MIEGAMASIS	10.29
B1-7-01	2k.	4	SAN. MAZGAS	4.31
B1-7-01	2k.	5	DRABUŽINĖ	3.76
B1-7-02	4k.	1	PRIEŠKAMBARIS	45.13
B1-7-02	4k.	2	VIRTUVĖ-SVETAINĖ	9.50
B1-7-02	4k.	3	MIEGAMASIS	28.38
B1-7-02	4k.	4	MIEGAMASIS	9.23
B1-7-02	4k.	5	MIEGAMASIS	10.53
B1-7-02	4k.	6	MIEGAMASIS	11.15
B1-7-02	4k.	7	SAN. MAZGAS	4.64
B1-7-02	4k.	8	SAN. MAZGAS	4.10
B1-7-02	4k.	9	DRABUŽINĖ	4.41
B1-7-03	3k.	1	PRIEŠKAMBARIS	81.94
B1-7-03	3k.	2	VIRTUVĖ-SVETAINĖ	8.72
B1-7-03	3k.	3	MIEGAMASIS	26.41
B1-7-03	3k.	4	MIEGAMASIS	12.44
B1-7-03	3k.	5	MIEGAMASIS	10.73
B1-7-03	3k.	6	SAN. MAZGAS	5.25
B1-7-04	1.5k.	1	PRIEŠKAMBARIS	63.55
B1-7-04	1.5k.	2	VIRTUVĖ-SVETAINĖ	5.27
B1-7-04	1.5k.	3	MIEGAMASIS	27.97
B1-7-04	1.5k.	4	SAN. MAZGAS	4.20
B1-7-05	1k.	1	PRIEŠKAMBARIS	37.44
B1-7-05	1k.	2	VIRTUVĖ-SVETAINĖ	3.01
B1-7-05	1k.	3	MIEGAMASIS	17.68
B1-7-05	1k.	4	SAN. MAZGAS	4.54
B1-7-06	2k.	1	PRIEŠKAMBARIS	25.03
B1-7-06	2k.	2	VIRTUVĖ-SVETAINĖ	5.32
B1-7-06	2k.	3	MIEGAMASIS	18.72
B1-7-06	2k.	4	SAN. MAZGAS	4.14
B1-7-06	2k.	5	DRABUŽINĖ	38.98
B1-7-06	2k.	6	SAN. MAZGAS	11.42
B1-7-06	2k.	7	SAN. MAZGAS	4.14
B1-7-06	2k.	8	SAN. MAZGAS	38.98
B1-7-06	2k.	9	SAN. MAZGAS	4.14
B1-7-06	2k.	10	SAN. MAZGAS	4.14
B1-7-06	2k.	11	SAN. MAZGAS	4.14
B1-7-06	2k.	12	SAN. MAZGAS	4.14
B1-7-06	2k.	13	SAN. MAZGAS	4.14
B1-7-06	2k.	14	SAN. MAZGAS	4.14
B1-7-06	2k.	15	SAN. MAZGAS	4.14
B1-7-06	2k.	16	SAN. MAZGAS	4.14
B1-7-06	2k.	17	SAN. MAZGAS	4.14
B1-7-06	2k.	18	SAN. MAZGAS	4.14
B1-7-06	2k.	19	SAN. MAZGAS	4.14
B1-7-06	2k.	20	SAN. MAZGAS	4.14
B1-7-06	2k.	21	SAN. MAZGAS	4.14
B1-7-06	2k.	22	SAN. MAZGAS	4.14
B1-7-06	2k.	23	SAN. MAZGAS	4.14
B1-7-06	2k.	24	SAN. MAZGAS	4.14
B1-7-06	2k.	25	SAN. MAZGAS	4.14
B1-7-06	2k.	26	SAN. MAZGAS	4.14
B1-7-06	2k.	27	SAN. MAZGAS	4.14
B1-7-06	2k.	28	SAN. MAZGAS	4.14
B1-7-06	2k.	29	SAN. MAZGAS	4.14
B1-7-06	2k.	30	SAN. MAZGAS	4.14
B1-7-06	2k.	31	SAN. MAZGAS	4.14
B1-7-06	2k.	32	SAN. MAZGAS	4.14
B1-7-06	2k.	33	SAN. MAZGAS	4.14
B1-7-06	2k.	34	SAN. MAZGAS	4.14
B1-7-06	2k.	35	SAN. MAZGAS	4.14
B1-7-06	2k.	36	SAN. MAZGAS	4.14
B1-7-06	2k.	37	SAN. MAZGAS	4.14
B1-7-06	2k.	38	SAN. MAZGAS	4.14
B1-7-06	2k.	39	SAN. MAZGAS	4.14
B1-7-06	2k.	40	SAN. MAZGAS	4.14
B1-7-06	2k.	41	SAN. MAZGAS	4.14
B1-7-06	2k.	42	SAN. MAZGAS	4.14
B1-7-06	2k.	43	SAN. MAZGAS	4.14
B1-7-06	2k.	44	SAN. MAZGAS	4.14
B1-7-06	2k.	45	SAN. MAZGAS	4.14
B1-7-06	2k.	46	SAN. MAZGAS	4.14
B1-7-06	2k.	47	SAN. MAZGAS	4.14
B1-7-06	2k.	48	SAN. MAZGAS	4.14
B1-7-06	2k.	49	SAN. MAZGAS	4.14
B1-7-06	2k.	50	SAN. MAZGAS	4.14
B1-7-06	2k.	51	SAN. MAZGAS	4.14
B1-7-06	2k.	52	SAN. MAZGAS	4.14
B1-7-06	2k.	53	SAN. MAZGAS	4.14
B1-7-06	2k.	54	SAN. MAZGAS	4.14
B1-7-06	2k.	55	SAN. MAZGAS	4.14
B1-7-06	2k.	56	SAN. MAZGAS	4.14
B1-7-06	2k.	57	SAN. MAZGAS	4.14
B1-7-06	2k.	58	SAN. MAZGAS	4.14
B1-7-06	2k.	59	SAN. MAZGAS	4.14
B1-7-06	2k.	60	SAN. MAZGAS	4.14
B1-7-06	2k.	61	SAN. MAZGAS	4.14
B1-7-06	2k.	62	SAN. MAZGAS	4.14
B1-7-06	2k.	63	SAN. MAZGAS	4.14
B1-7-06	2k.	64	SAN. MAZGAS	4.14
B1-7-06	2k.	65	SAN. MAZGAS	4.14
B1-7-06	2k.	66	SAN. MAZGAS	4.14
B1-7-06	2k.	67	SAN. MAZGAS	4.14
B1-7-06	2k.	68	SAN. MAZGAS	4.14
B1-7-06	2k.	69	SAN. MAZGAS	4.14
B1-7-06	2k.	70	SAN. MAZGAS	4.14
B1-7-06	2k.	71	SAN. MAZGAS	4.14
B1-7-06	2k.	72	SAN. MAZGAS	4.14
B1-7-06	2k.	73	SAN. MAZGAS	4.14
B1-7-06	2k.	74	SAN. MAZGAS	4.14
B1-7-06	2k.	75	SAN. MAZGAS	4.14
B1-7-06	2k.	76	SAN. MAZGAS	4.14
B1-7-06	2k.	77	SAN. MAZGAS	4.14
B1-7-06	2k.	78	SAN. MAZGAS	4.14
B1-7-06	2k.	79	SAN. MAZGAS	4.14
B1-7-06	2k.	80	SAN. MAZGAS	4.14
B1-7-06	2k.	81	SAN. MAZGAS	4.14
B1-7-06	2k.	82	SAN. MAZGAS	4.14
B1-7-06	2k.	83	SAN. MAZGAS	4.14
B1-7-06	2k.	84	SAN. MAZGAS	4.14
B1-7-06	2k.	85	SAN. MAZGAS	4.14
B1-7-06	2k.	86	SAN. MAZGAS	4.14
B1-7-06	2k.	87	SAN. MAZGAS	4.14
B1-7-06	2k.	88	SAN. MAZGAS	4.14
B1-7-06	2k.	89	SAN. MAZGAS	4.14
B1-7-06	2k.	90	SAN. MAZGAS	4.14
B1-7-06	2k.	91	SAN. MAZGAS	4.14
B1-7-06	2k.	92	SAN. MAZGAS	4.14
B1-7-06	2k.	93	SAN. MAZGAS	4.14
B1-7-06	2k.	94	SAN. MAZGAS	4.14
B1-7-06	2k.	95	SAN. MAZGAS	4.14
B1-7-06	2k.	96	SAN. MAZGAS	4.14
B1-7-06	2k.	97	SAN. MAZGAS	4.14
B1-7-06	2k.	98	SAN. MAZGAS	4.14
B1-7-06	2k.	99	SAN. MAZGAS	4.14
B1-7-06	2k.	100	SAN. MAZGAS	4.14
B1-7-06	2k.	101	SAN. MAZGAS	4.14
B1-7-06	2k.	102	SAN. MAZGAS	4.14
B1-7-06	2k.	103	SAN. MAZGAS	4.14
B1-7-06	2k.	104	SAN. MAZGAS	4.14
B1-7-06	2k.	105	SAN. MAZGAS	4.14
B1-7-06	2k.	106	SAN. MAZGAS	4.14
B1-7-06	2k.	107	SAN. MAZGAS	4.14
B1-7-06	2k.	108	SAN. MAZGAS	4.14
B1-7-06	2k.	109	SAN. MAZGAS	4.14
B1-7-06	2k.	110	SAN. MAZGAS	4.14
B1-7-06	2k.	111	SAN. MAZGAS	4.14
B1-7-06	2k.	112	SAN. MAZGAS	4.14
B1-7-06	2k.	113	SAN. MAZGAS	4.14
B1-7-06	2k.	114	SAN. MAZGAS	4.14
B1-7-06	2k.	115	SAN. MAZGAS	4.14
B1-7-06	2k.	116	SAN. MAZGAS	4.14
B1-7-06	2k.	117	SAN. MAZGAS	4.14
B1-7-06	2k.	118	SAN. MAZGAS	4.14
B1-7-06	2k.	119	SAN. MAZGAS	4.14
B1-7-06	2k.	120	SAN. MAZGAS	4.14
B1-7-06	2k.	121	SAN. MAZGAS	4.14
B1-7-06	2k.	122	SAN. MAZGAS	4.14
B1-7-06	2k.	123	SAN. MAZGAS	4.14
B1-7-06	2k.	124	SAN. MAZGAS	4.14
B1-7-06	2k.	125	SAN. MAZGAS	4.14
B1-7-06	2k.	126	SAN. MAZGAS	4.14
B1-7-06	2k.	127	SAN. MAZGAS	4.14
B1-7-06	2k.	128	SAN. MAZGAS	4.14
B1-7-06	2k.	129	SAN. MAZGAS	4.14
B1-7-06	2k.	130	SAN. MAZGAS	4.14
B1-7-06	2k.	131	SAN. MAZGAS	4.14
B1-7-06	2k.	132	SAN. MAZGAS	4.14
B1-7-06	2k.	133	SAN. MAZGAS	4.14
B1-7-06	2k.	134	SAN. MAZGAS	4.14
B1-7-06	2k.	135	SAN. MAZGAS	4.14
B1-7-06	2k.	136	SAN. MAZGAS	4.14
B1-7-06	2k.	137	SAN. MAZGAS	4.14
B1-7-06	2k.	138	SAN. MAZGAS	4.14
B1-7-06	2k.	139	SAN. MAZGAS	4.14
B1-7-06	2k.	140	SAN. MAZGAS	4.14
B1-7-06	2k.	141	SAN. MAZGAS	4.14
B1-7-06	2k.	142	SAN. MAZGAS	4.14
B1-7-06	2k.	143	SAN. MAZGAS	4.14
B1-7-06	2k.	144	SAN. MAZGAS	4.14
B1-7-06	2k.	145	SAN. MAZGAS	4.14
B1-7-06	2k.	146	SAN. MAZGAS	4.14
B1-7-06	2k.	147	SAN. MAZGAS	4.14
B1-7-06	2k.	148	SAN. MAZGAS	4.14
B1-7-06	2k.	149	SAN. MAZGAS	4.14
B1-7-06	2k.	150	SAN. MAZGAS	4.14
B1-7-06	2k.	151	SAN. MAZGAS	4.14
B1-7-06	2k.	152	SAN. MAZGAS	4.14
B1-7-06	2k.	153	SAN. MAZGAS	4.14
B1-7-06	2k.	154	SAN. MAZGAS	4.14
B1-7-06	2k.	155	SAN. MAZGAS	4.14
B1-7-06	2k.	156	SAN. MAZGAS	4.14
B1-7-06	2k.	157	SAN. MAZGAS	4.14
B1-7-06	2k.	158	SAN. MAZGAS	4.14
B1-7-06	2k.	159	SAN. MAZGAS	4.14
B1-7-06	2k.	160	SAN. MAZGAS	4.14
B1-7-06	2k.	161	SAN. MAZGAS	4.14
B1-7-06	2k.	162	SAN. MAZGAS	4.14
B1-7-06	2k.	163	SAN. MAZGAS	4.14
B1-7-06	2k.	164	SAN. MAZGAS	4.14
B1-7-06	2k.	165	SAN. MAZGAS	4.14
B1-7-06	2k.	166	SAN. MAZGAS	4.14
B1-7-06	2k.	167	SAN. MAZGAS	4.14
B1-7-06	2k.	168	SAN. MAZGAS	4.14
B1-7-06	2k.	169	SAN. MAZGAS	4.14
B1-7-06	2k.	170	SAN. MAZGAS	4.14
B1-7-06	2k.	171	SAN. MAZGAS	4



.m² 8 AUKŠTO EKSPLIKACIJA					
NR.	KMB. SK.	PTLP. NR.	PAVADINIMAS	PLOTAS	
A1-8-01	3k	1	PRIEŠKAMBARIS	7.11	
A1-8-01	3k	2	VIRTUVĖ-SVETAINĖ	30.27	
A1-8-01	3k	3	MIEGAMASIS	7.56	
A1-8-01	3k	4	MIEGAMASIS	11.20	
A1-8-01	3k	5	SAN MAZGAS	4.73	
A1-8-01	3k	6	SAN MAZGAS	5.16	
A1-8-01	3k	7	DRABUŽINĖ	4.18	
				<b>76.21 m²</b>	
A1-8-02	4k	1	PRIEŠKAMBARIS	6.49	
A1-8-02	4k	2	VIRTUVĖ-SVETAINĖ	32.21	
A1-8-02	4k	3	MIEGAMASIS	11.53	
A1-8-02	4k	4	MIEGAMASIS	9.53	
A1-8-02	4k	5	MIEGAMASIS	9.53	
A1-8-02	4k	6	SAN MAZGAS	4.98	
A1-8-02	4k	8	KORIDORIUS	6.83	
				<b>81.10 m²</b>	
A1-8-03	2k	1	PRIEŠKAMBARIS	4.62	
A1-8-03	2k	2	VIRTUVĖ-SVETAINĖ	28.12	
A1-8-03	2k	3	MIEGAMASIS	9.76	
A1-8-03	2k	4	SAN MAZGAS	48.75	
				<b>81.10 m²</b>	
A2-7-01	4k	1	KORIDORIUS	3.51	
A2-7-01	4k	2	MIEGAMASIS	13.33	
A2-7-01	4k	3	SAN MAZGAS	5.71	
				<b>22.55 m²</b>	
A2-7-02	4k	1	KORIDORIUS	4.16	
A2-7-02	4k	2	MIEGAMASIS	14.23	
A2-7-02	4k	3	DRABUŽINĖ	9.19	
A2-7-02	4k	4	SAN MAZGAS	5.07	
A2-7-02	4k	5	KAMBARYS	10.76	
				<b>43.65 m²</b>	
A2-7-03	4k	1	KORIDORIUS	6.16	
A2-7-03	4k	2	MIEGAMASIS	18.21	
A2-7-03	4k	3	DRABUŽINĖ	4.73	
				<b>29.10 m²</b>	
				<b>293.38 m²</b>	

.m² 8 AUKŠTO EKSPLIKACIJA					
NR.	KMB. SK.	PTLP. NR.	PAVADINIMAS	PLOTAS	
B1-8-01	4k	1	VIRTUVĖ-SVETAINĖ	11.01	
B1-8-01	4k	1	VIRTUVĖ-SVETAINĖ	10.78	
B1-8-01	4k	2	VIRTUVĖ-SVETAINĖ	26.78	
B1-8-01	4k	3	VIRTUVĖ-SVETAINĖ	13.37	
B1-8-01	4k	3	VIRTUVĖ-SVETAINĖ	13.37	
B1-8-01	4k	4	VIRTUVĖ-SVETAINĖ	10.06	
B1-8-01	4k	4	VIRTUVĖ-SVETAINĖ	10.06	
B1-8-01	4k	5	VIRTUVĖ-SVETAINĖ	10.11	
B1-8-01	4k	5	VIRTUVĖ-SVETAINĖ	10.11	
B1-8-01	4k	6	VIRTUVĖ-SVETAINĖ	4.42	
B1-8-01	4k	6	VIRTUVĖ-SVETAINĖ	4.42	
B1-8-01	4k	7	VIRTUVĖ-SVETAINĖ	5.56	
B1-8-01	4k	7	VIRTUVĖ-SVETAINĖ	5.56	
B1-8-01	4k	8	VIRTUVĖ-SVETAINĖ	1.96	
B1-8-01	4k	8	VIRTUVĖ-SVETAINĖ	1.96	
				<b>139.53 m²</b>	
B1-8-02	4k	1	PRIEŠKAMBARIS	4.14	
B1-8-02	4k	2	VIRTUVĖ-SVETAINĖ	25.34	
B1-8-02	4k	3	MIEGAMASIS	10.70	
B1-8-02	4k	4	MIEGAMASIS	10.11	
B1-8-02	4k	5	MIEGAMASIS	12.07	
B1-8-02	4k	6	SAN MAZGAS	3.42	
B1-8-02	4k	7	SAN MAZGAS	4.03	
B1-8-02	4k	8	KORIDORIUS	6.48	
				<b>76.29 m²</b>	
B1-8-03	3k	1	PRIEŠKAMBARIS	4.75	
B1-8-03	3k	2	VIRTUVĖ-SVETAINĖ	24.29	
B1-8-03	3k	3	MIEGAMASIS	11.12	
B1-8-03	3k	4	SAN MAZGAS	11.12	
B1-8-03	3k	5	SAN MAZGAS	4.35	
				<b>55.94 m²</b>	
				<b>271.76 m²</b>	

SUTARTINIAI ŽYMĖJIMAI	
	Terasos
	Apželdintas stogas
	Vertikalaus pjūvio žymėjimas
	Turtinio vieneto numeris
	1k. butas
	2k. butas
	3k. butas
	4k. butas
	Koridorius
	Komercinės pask. pat.
	Poilsio pask. pat.

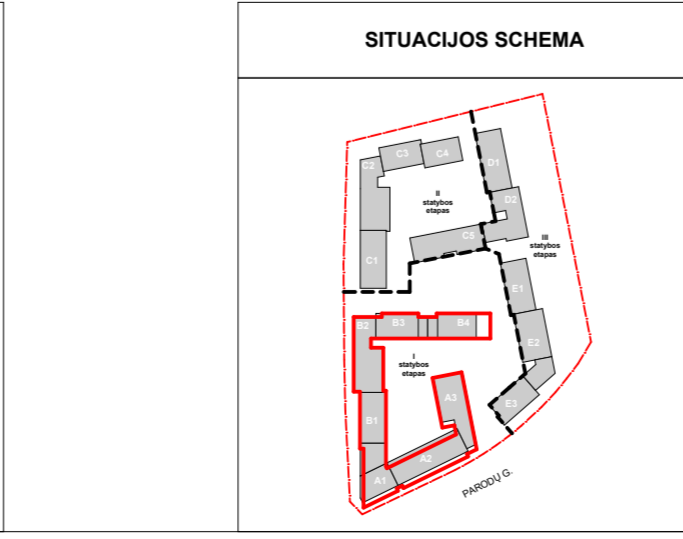

0	2024 06	Projektinių pasiūlymų viešinimui	
LAIDA	ISLEIDIMO DATA	LAIDOS STATUSAS. KEITIMO PRIEŽASTIS (JEI TAIKOMA)	
KVAL. PATV. DOK. NR. 5916	UAB "Eventus Pro" Gvazdikų g. 4, LT-10105, Vilnius, Tel. Nr. (8 5) 2123075 info@eventuspro.lt	STATINIO PROJEKTO PAVADINIMAS	
A823	PV	Daugiabučių gyvenamųjų namų Parodų g. 1 Vilniuje, statybos projektas	
A823	PDV	STATINIO NUMERIS IR PAVADINIMAS	
Arch.	Edvinas Bagurskas	Statinio numeris ir pavadinimas	
Arch.	Ignas Ivonis	DOKUMENTO PAVADINIMAS	
LT	STATYTOJAS UAB "Parodos" Jm.k.: 305769888 Adresas: Ozo g. 12A-1	A ir B korpusai, Aštunto aukšto planas, M1:250	
		DOKUMENTO ŽYMUO	LAIDA
		PA-RK-001-PP-SA-B-15	0
			LAPAS LAPŲ
			1 1

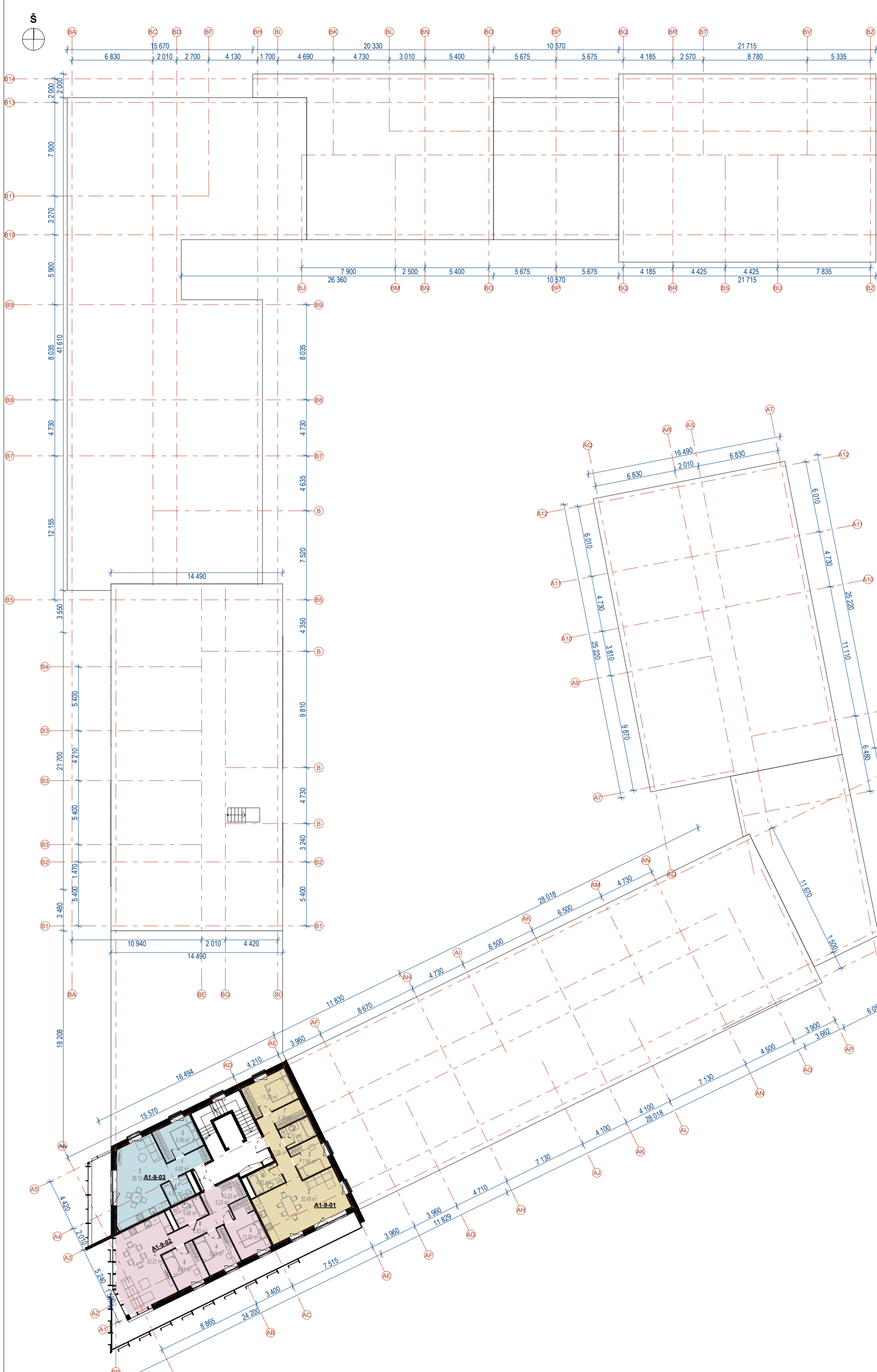

NR.	KMB. SK.	PTLP. NR.	PAVADINIMAS	PLOTAS
A1-9-01	3 k.	2	VIRTUVĖ-SVETAINĖ	30.49
A1-9-01	3 k.	3	MIEGAMASIS	7.56
A1-9-01	3 k.	4	MIEGAMASIS	11.20
A1-9-01	3 k.	5	DRABUŽINĖ	4.73
A1-9-01	3 k.	6	SAN. MAZGAS	4.97
A1-9-01	3 k.	7	SAN. MAZGAS	4.18
				<b>63.13 m²</b>
A1-9-02	3 k.	1	PRIEŠKAMBARIS	7.05
A1-9-02	4 k.	1	PRIEŠKAMBARIS	3.23
A1-9-02	4 k.	2	VIRTUVĖ-SVETAINĖ	32.21
A1-9-02	4 k.	3	MIEGAMASIS	11.53
A1-9-02	4 k.	4	MIEGAMASIS	9.53
A1-9-02	4 k.	5	MIEGAMASIS	9.53
A1-9-02	4 k.	6	SAN. MAZGAS	4.86
A1-9-02	4 k.	7	DRABUŽINĖ	3.26
A1-9-02	4 k.	8	KORIDORIUS	6.83
				<b>88.03 m²</b>
A1-9-03	2 k.	1	PRIEŠKAMBARIS	4.62
A1-9-03	2 k.	2	VIRTUVĖ-SVETAINĖ	28.12
A1-9-03	2 k.	3	MIEGAMASIS	9.76
A1-9-03	2 k.	4	SAN. MAZGAS	4.27
				<b>46.77 m²</b>

PASTABA. Sprendiniai tikslinami TP

SUTARTINIAI ŽYMĖJIMAI	
	Terasos
	Apželdintas stogas
	Vertikalaus pjūvio žymėjimas
	Turtinio vieneto numeris
	1k. butas
	2k. butas
	3k. butas
	4k. butas
	Koridorius
	Komercinės pask. pat.
	Poilsio pask. pat.

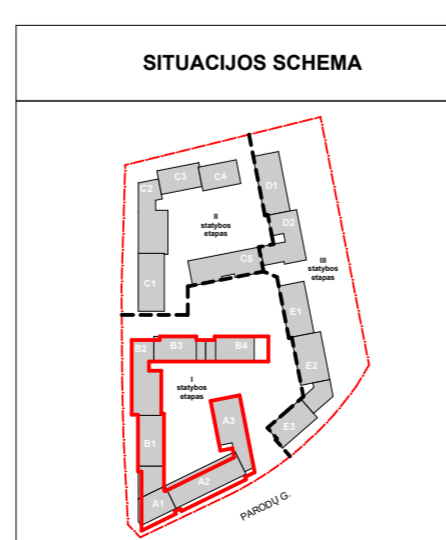

0	2024 06	Projektinių pasiūlymų viešinimui
LAIDA	ISLEIDIMO DATA	LAIDOS STATUSAS. KEITIMO PRIEŽASTIS (JEI TAIKOMA)
KVAL. PATV. DOK. NR. 5916	UAB "Eventus Pro" Gvazdikų g. 4, LT-10105, Vilnius, Tel. Nr. (8 5) 2123075 info@eventuspro.lt	
A823	PV	Vytenis Gerliakas
A823	PDV	Vytenis Gerliakas
	Arch.	Edvinas Bagurskas
	Arch.	Ignas Ivonis
LT	STATYTOJAS UAB "Parodos" jm.k.: 305769888 Adresas: Ozo g. 12A-1	
STATINIO PROJEKTO PAVADINIMAS		Daugiabučių gyvenamųjų namų Parodų g. 1 Vilniuje, statybos projektas
STATINIO NUMERIS IR PAVADINIMAS		
DOKUMENTO PAVADINIMAS		LAIDA
A ir B korpusai, Devinto aukšto planas, M1:250		0
DOKUMENTO ŽYMUO		LAPAS LAPŲ
PA-RK-001-PP-SA-B-16		1 1



**SUTARTINIAI ŽYMĖJIMAI**

[Symbol]	Terasos
[Symbol]	Apželdintas stogas
[Symbol]	Vertikalaus pjūvio žymėjimas
[Symbol]	Turtinio vieneto numeris
[Symbol]	1k. butas
[Symbol]	2k. butas
[Symbol]	3k. butas
[Symbol]	4k. butas
[Symbol]	Koridorius
[Symbol]	Komercinės pask. pat.
[Symbol]	Poilsio pask. pat.
[Symbol]	Komercinės patalpos
[Symbol]	Poilsio pask. patalpos

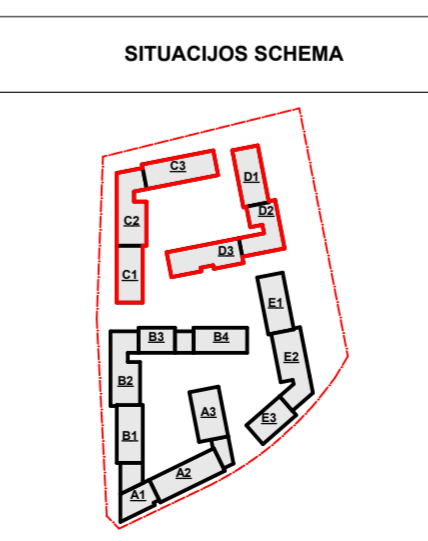

m² C 1 AUKŠTO EKSPLIKACIJA					m² D 1 AUKŠTO EKSPLIKACIJA				
NR.	KMB. SK.	PTLP. NR.	PAVADINIMAS	PLOTAS	NR.	KMB. SK.	PTLP. NR.	PAVADINIMAS	PLOTAS
C1-1-01	2k.	1	PRIEŠKAMBARIS	4.17	D1-1-01	3k.	1	PRIEŠKAMBARIS	4.84
C1-1-01	2k.	2	VIRTUVĖ-SVETAINĖ	22.62	D1-1-01	3k.	2	VIRTUVĖ-SVETAINĖ	23.81
C1-1-01	2k.	3	MIEGAMASIS	13.28	D1-1-01	3k.	3	MIEGAMASIS	10.76
C1-1-01	2k.	4	SAN. MAZGAS	5.97	D1-1-01	3k.	4	SAN. MAZGAS	8.18
C1-1-02	KOM.	1	KOMERCINĖ PATALPA	46.94	D1-1-01	3k.	4	SAN. MAZGAS	5.82
C1-1-02	KOM.	2	SAN. MAZGAS	61.84	D1-1-02	3k.	1	PRIEŠKAMBARIS	58.41
C1-1-02	KOM.	2	SAN. MAZGAS	4.24	D1-1-02	3k.	2	VIRTUVĖ-SVETAINĖ	10.53
C1-1-03	KOM.	1	KOMERCINĖ PATALPA	86.08	D1-1-02	3k.	2	VIRTUVĖ-SVETAINĖ	26.83
C1-1-03	KOM.	2	SAN. MAZGAS	4.24	D1-1-02	3k.	5	MIEGAMASIS	12.63
C1-1-04	KOM.	1	KOMERCINĖ PATALPA	66.32	D1-1-02	3k.	6	SAN. MAZGAS	11.90
C1-1-04	KOM.	2	SAN. MAZGAS	63.65	D1-1-02	3k.	6	SAN. MAZGAS	5.92
C1-1-04	KOM.	1	KOMERCINĖ PATALPA	4.24	D1-1-03	2k.	1	PRIEŠKAMBARIS	68.91
C1-1-04	KOM.	2	SAN. MAZGAS	67.89	D1-1-03	2k.	1	VIRTUVĖ-SVETAINĖ	7.07
C1-1-05	2k.	1	PRIEŠKAMBARIS	7.65	D1-1-03	2k.	2	VIRTUVĖ-SVETAINĖ	23.49
C1-1-05	2k.	2	VIRTUVĖ-SVETAINĖ	25.47	D1-1-03	2k.	3	MIEGAMASIS	10.97
C1-1-05	2k.	3	MIEGAMASIS	11.96	D1-1-03	2k.	5	SAN. MAZGAS	5.79
C1-1-05	2k.	4	SAN. MAZGAS	4.50	D1-1-03	2k.	6	DRABUŽINĖ	5.31
C1-1-06	1.5k.	1	PRIEŠKAMBARIS	41.98	D1-1-04	1.5k.	1	PRIEŠKAMBARIS	52.83
C1-1-06	1.5k.	2	VIRTUVĖ-SVETAINĖ	3.70	D1-1-04	1.5k.	2	VIRTUVĖ-SVETAINĖ	5.53
C1-1-06	1.5k.	3	SAN. MAZGAS	24.35	D1-1-04	1.5k.	2	VIRTUVĖ-SVETAINĖ	24.61
C1-1-06	1.5k.	3	SAN. MAZGAS	4.84	D1-1-05	3k.	1	PRIEŠKAMBARIS	5.35
C1-1-06	1.5k.	3	SAN. MAZGAS	4.84	D1-1-05	3k.	2	VIRTUVĖ-SVETAINĖ	35.49
C1-1-06	1.5k.	3	SAN. MAZGAS	4.84	D1-1-05	3k.	3	MIEGAMASIS	9.75
C1-1-06	1.5k.	3	SAN. MAZGAS	4.84	D1-1-05	3k.	3	MIEGAMASIS	28.56
C1-1-06	1.5k.	3	SAN. MAZGAS	4.84	D1-1-05	3k.	3	MIEGAMASIS	10.67
C1-1-06	1.5k.	3	SAN. MAZGAS	4.84	D1-1-05	3k.	4	MIEGAMASIS	10.27
C1-1-06	1.5k.	3	SAN. MAZGAS	4.84	D1-1-05	3k.	5	SAN. MAZGAS	5.31
C1-1-06	1.5k.	3	SAN. MAZGAS	4.84	D1-1-05	3k.	6	SAN. MAZGAS	64.78
C1-1-06	1.5k.	3	SAN. MAZGAS	4.84	D1-1-06	2k.	1	PRIEŠKAMBARIS	6.72
C1-1-06	1.5k.	3	SAN. MAZGAS	4.84	D1-1-06	2k.	2	VIRTUVĖ-SVETAINĖ	24.53
C1-1-06	1.5k.	3	SAN. MAZGAS	4.84	D1-1-06	2k.	3	MIEGAMASIS	10.95
C1-1-06	1.5k.	3	SAN. MAZGAS	4.84	D1-1-06	2k.	5	SAN. MAZGAS	4.88
C1-1-06	1.5k.	3	SAN. MAZGAS	4.84	D1-1-06	2k.	5	SAN. MAZGAS	46.87
C1-1-06	1.5k.	3	SAN. MAZGAS	4.84	D1-1-07	1.5k.	1	PRIEŠKAMBARIS	5.35
C1-1-06	1.5k.	3	SAN. MAZGAS	4.84	D1-1-07	1.5k.	2	VIRTUVĖ-SVETAINĖ	23.51
C1-1-06	1.5k.	3	SAN. MAZGAS	4.84	D1-1-07	1.5k.	2	VIRTUVĖ-SVETAINĖ	5.35
C1-1-06	1.5k.	3	SAN. MAZGAS	4.84	D1-1-07	1.5k.	2	VIRTUVĖ-SVETAINĖ	32.23
C1-1-06	1.5k.	3	SAN. MAZGAS	4.84	D1-1-07	1.5k.	2	VIRTUVĖ-SVETAINĖ	32.75
C1-1-06	1.5k.	3	SAN. MAZGAS	4.84	D1-1-07	1.5k.	2	VIRTUVĖ-SVETAINĖ	9.83
C1-1-06	1.5k.	3	SAN. MAZGAS	4.84	D1-1-07	1.5k.	2	VIRTUVĖ-SVETAINĖ	42.68
C1-1-06	1.5k.	3	SAN. MAZGAS	4.84	D1-1-07	1.5k.	2	VIRTUVĖ-SVETAINĖ	16.24
C1-1-06	1.5k.	3	SAN. MAZGAS	4.84	D1-1-07	1.5k.	2	VIRTUVĖ-SVETAINĖ	5.35
C1-1-06	1.5k.	3	SAN. MAZGAS	4.84	D1-1-07	1.5k.	2	VIRTUVĖ-SVETAINĖ	23.96
C1-1-06	1.5k.	3	SAN. MAZGAS	4.84	D1-1-07	1.5k.	2	VIRTUVĖ-SVETAINĖ	4.96
C1-1-06	1.5k.	3	SAN. MAZGAS	4.84	D1-1-07	1.5k.	2	VIRTUVĖ-SVETAINĖ	51.14
C1-1-06	1.5k.	3	SAN. MAZGAS	4.84	D1-1-07	1.5k.	2	VIRTUVĖ-SVETAINĖ	5.02
C1-1-06	1.5k.	3	SAN. MAZGAS	4.84	D1-1-07	1.5k.	2	VIRTUVĖ-SVETAINĖ	6.37
C1-1-06	1.5k.	3	SAN. MAZGAS	4.84	D1-1-07	1.5k.	2	VIRTUVĖ-SVETAINĖ	6.48
C1-1-06	1.5k.	3	SAN. MAZGAS	4.84	D1-1-07	1.5k.	2	VIRTUVĖ-SVETAINĖ	24.80
C1-1-06	1.5k.	3	SAN. MAZGAS	4.84	D1-1-07	1.5k.	2	VIRTUVĖ-SVETAINĖ	12.83
C1-1-06	1.5k.	3	SAN. MAZGAS	4.84	D1-1-07	1.5k.	2	VIRTUVĖ-SVETAINĖ	4.04
C1-1-06	1.5k.	3	SAN. MAZGAS	4.84	D1-1-07	1.5k.	2	VIRTUVĖ-SVETAINĖ	59.64
C1-1-06	1.5k.	3	SAN. MAZGAS	4.84	D1-1-07	1.5k.	2	VIRTUVĖ-SVETAINĖ	2.45
C1-1-06	1.5k.	3	SAN. MAZGAS	4.84	D1-1-07	1.5k.	2	VIRTUVĖ-SVETAINĖ	18.86
C1-1-06	1.5k.	3	SAN. MAZGAS	4.84	D1-1-07	1.5k.	2	VIRTUVĖ-SVETAINĖ	13.82
C1-1-06	1.5k.	3	SAN. MAZGAS	4.84	D1-1-07	1.5k.	2	VIRTUVĖ-SVETAINĖ	5.10
C1-1-06	1.5k.	3	SAN. MAZGAS	4.84	D1-1-07	1.5k.	2	VIRTUVĖ-SVETAINĖ	4.80
C1-1-06	1.5k.	3	SAN. MAZGAS	4.84	D1-1-07	1.5k.	2	VIRTUVĖ-SVETAINĖ	44.83
C1-1-06	1.5k.	3	SAN. MAZGAS	4.84	D1-1-07	1.5k.	2	VIRTUVĖ-SVETAINĖ	11.15
C1-1-06	1.5k.	3	SAN. MAZGAS	4.84	D1-1-07	1.5k.	2	VIRTUVĖ-SVETAINĖ	26.96
C1-1-06	1.5k.	3	SAN. MAZGAS	4.84	D1-1-07	1.5k.	2	VIRTUVĖ-SVETAINĖ	12.90
C1-1-06	1.5k.	3	SAN. MAZGAS	4.84	D1-1-07	1.5k.	2	VIRTUVĖ-SVETAINĖ	9.43
C1-1-06	1.5k.	3	SAN. MAZGAS	4.84	D1-1-07	1.5k.	2	VIRTUVĖ-SVETAINĖ	9.43
C1-1-06	1.5k.	3	SAN. MAZGAS	4.84	D1-1-07	1.5k.	2	VIRTUVĖ-SVETAINĖ	9.43
C1-1-06	1.5k.	3	SAN. MAZGAS	4.84	D1-1-07	1.5k.	2	VIRTUVĖ-SVETAINĖ	4.22
C1-1-06	1.5k.	3	SAN. MAZGAS	4.84	D1-1-07	1.5k.	2	VIRTUVĖ-SVETAINĖ	5.48
C1-1-06	1.5k.	3	SAN. MAZGAS	4.84	D1-1-07	1.5k.	2	VIRTUVĖ-SVETAINĖ	3.64
C1-1-06	1.5k.	3	SAN. MAZGAS	4.84	D1-1-07	1.5k.	2	VIRTUVĖ-SVETAINĖ	83.21
C1-1-06	1.5k.	3	SAN. MAZGAS	4.84	D1-1-07	1.5k.	2	VIRTUVĖ-SVETAINĖ	11.31
C1-1-06	1.5k.	3	SAN. MAZGAS	4.84	D1-1-07	1.5k.	2	VIRTUVĖ-SVETAINĖ	22.42
C1-1-06	1.5k.	3	SAN. MAZGAS	4.84	D1-1-07	1.5k.	2	VIRTUVĖ-SVETAINĖ	4.91
C1-1-06	1.5k.	3	SAN. MAZGAS	4.84	D1-1-07	1.5k.	2	VIRTUVĖ-SVETAINĖ	5.48
C1-1-06	1.5k.	3	SAN. MAZGAS	4.84	D1-1-07	1.5k.	2	VIRTUVĖ-SVETAINĖ	4.63
C1-1-06	1.5k.	3	SAN. MAZGAS	4.84	D1-1-07	1.5k.	2	VIRTUVĖ-SVETAINĖ	4.45
C1-1-06	1.5k.	3	SAN. MAZGAS	4.84	D1-1-07	1.5k.	2	VIRTUVĖ-SVETAINĖ	58.91
C1-1-06	1.5k.	3	SAN. MAZGAS	4.84	D1-1-07	1.5k.	2	VIRTUVĖ-SVETAINĖ	8.75
C1-1-06	1.5k.	3	SAN. MAZGAS	4.84	D1-1-07	1.5k.	2	VIRTUVĖ-SVETAINĖ	23.23
C1-1-06	1.5k.	3	SAN. MAZGAS	4.84	D1-1-07	1.5k.	2	VIRTUVĖ-SVETAINĖ	12.48
C1-1-06	1.5k.	3	SAN. MAZGAS	4.84	D1-1-07	1.5k.	2	VIRTUVĖ-SVETAINĖ	6.15
C1-1-06	1.5k.	3	SAN. MAZGAS	4.84	D1-1-07	1.5k.	2	VIRTUVĖ-SVETAINĖ	59.82
C1-1-06	1.5k.	3	SAN. MAZGAS	4.84	D1-1-07	1.5k.	2	VIRTUVĖ-SVETAINĖ	12.07
C1-1-06	1.5k.	3	SAN. MAZGAS	4.84	D1-1-07	1.5k.	2	VIRTUVĖ-SVETAINĖ	4.63
C1-1-06	1.5k.	3	SAN. MAZGAS	4.84	D1-1-07	1.5k.	2	VIRTUVĖ-SVETAINĖ	4.45
C1-1-06	1.5k.	3	SAN. MAZGAS	4.84	D1-1-07	1.5k.	2	VIRTUVĖ-SVETAINĖ	32.74
C1-1-06	1.5k.	3	SAN. MAZGAS	4.84	D1-1-07	1.5k.	2	VIRTUVĖ-SVETAINĖ	700.45
C1-1-06	1.5k.	3	SAN. MAZGAS	4.84	D1-1-07	1.5k.	2	VIRTUVĖ-SVETAINĖ	1.679.85

PASTABA: Sprendiniai tikslinami TP

0	2024 06	Projektinių pasiūlymų viešinimui		
LAIDA	IŠLEIDIMO DATA	LAIDOS STATUSAS. KEITIMO PRIEŽASTIS (JEI TAIKOMA)		
KVAL. PATV. DOK. NR. 5916		UAB "Eventus Pro" Gvazdikų g. 4, LT-10105, Vilnius, Tel. Nr. (8 5) 2123075 info@eventuspro.lt	STATINIO PROJEKTO PAVADINIMAS	
A823	PV	Vytienis Gerliakas	Daugiaabučių gyvenamųjų namų Parodų g. 1 Vilniuje, statybos projektas	
A823	PDV	Vytienis Gerliakas	STATINIO NUMERIS IR PAVADINIMAS	
	Arch.	Edvinas Bagurskas	Statinio numeris ir pavadinimas	
	Arch.	Ignas Ivonis	DOKUMENTO PAVADINIMAS	
			C ir D korpusas, Pirmo aukšto planas, M1:250	
LT	STATYTOJAS	UAB "Parodos"	DOKUMENTO ŽYMUO	
		im. k.: 305769888	LAPAS LAPŲ	
		Adresas: Ozo g. 12A-1	PA-RK-001-PP-SA-B-14	
			1	1

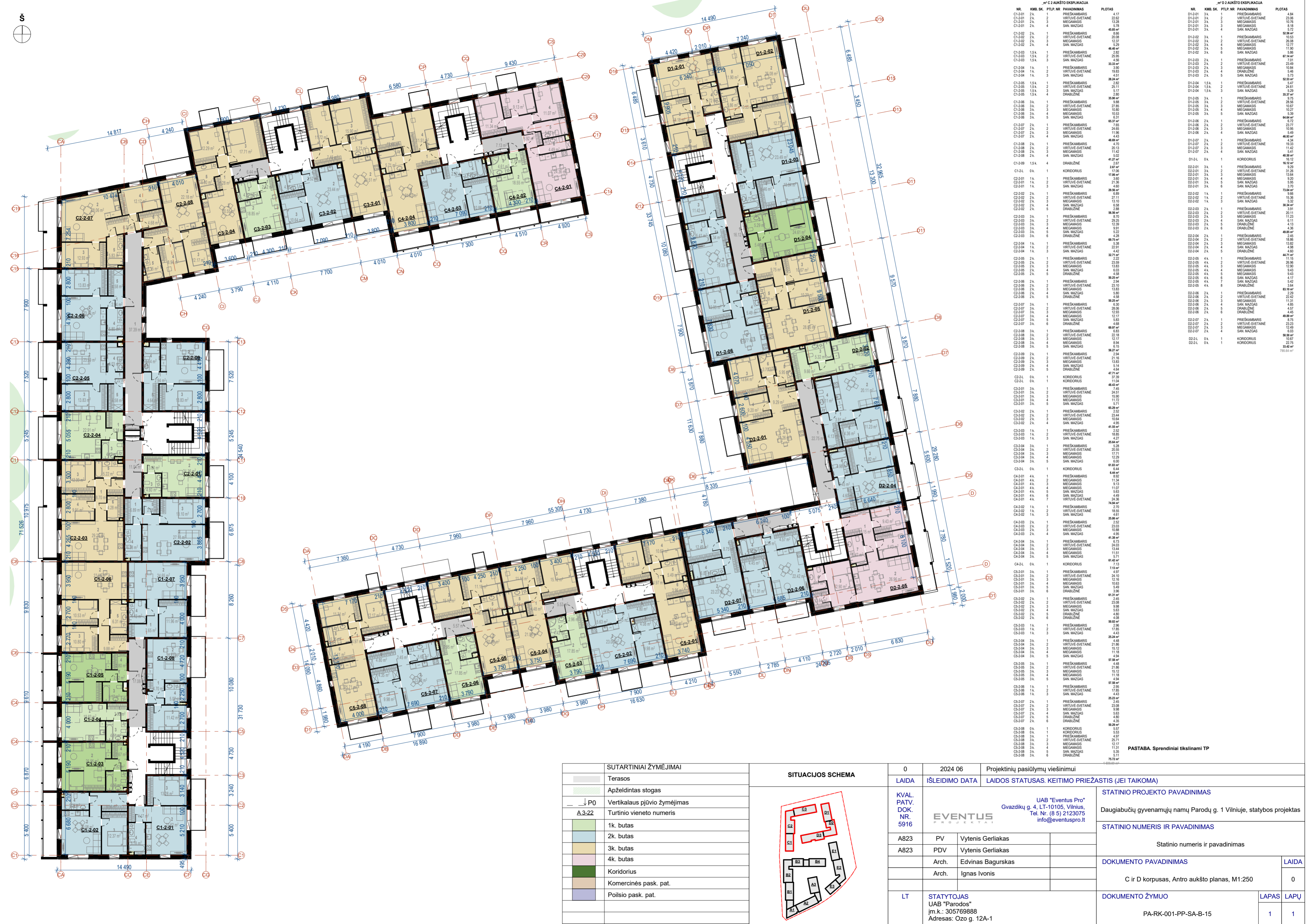

m <sup>2</sup> C 2 AUKŠTO EKSPLIKACIJA					m <sup>2</sup> D 2 AUKŠTO EKSPLIKACIJA				
NR.	KMB. SK.	PTLP. NR.	PAVADINIMAS	PLOTAS	NR.	KMB. SK.	PTLP. NR.	PAVADINIMAS	PLOTAS
C1-2-01	2k.	1	PRIEŠKAMBARIS	4,17	D1-2-01	3k.	1	PRIEŠKAMBARIS	4,84
C1-2-01	2k.	2	VIRTUVĖ-SVETAINĖ	20,22	D1-2-01	3k.	2	VIRTUVĖ-SVETAINĖ	23,06
C1-2-01	2k.	3	MEGAMASIS	13,28	D1-2-01	3k.	3	MEGAMASIS	10,76
C1-2-01	2k.	4	SAN MAZGAS	5,78	D1-2-01	3k.	4	DRABUŽINĖ	8,39
C1-2-02	2k.	1	PRIEŠKAMBARIS	6,66	D1-2-01	3k.	5	SAN MAZGAS	52,97
C1-2-02	2k.	2	VIRTUVĖ-SVETAINĖ	20,09	D1-2-02	3k.	1	PRIEŠKAMBARIS	10,53
C1-2-02	2k.	3	MEGAMASIS	12,37	D1-2-02	3k.	2	VIRTUVĖ-SVETAINĖ	26,08
C1-2-02	2k.	4	SAN MAZGAS	6,29	D1-2-02	3k.	4	MEGAMASIS	12,77
C1-2-03	1.5k.	1	PRIEŠKAMBARIS	2,82	D1-2-02	3k.	5	MEGAMASIS	11,90
C1-2-03	1.5k.	2	VIRTUVĖ-SVETAINĖ	25,59	D1-2-02	3k.	6	SAN MAZGAS	5,86
C1-2-03	1.5k.	3	SAN MAZGAS	4,56	D1-2-03	2k.	2	PRIEŠKAMBARIS	7,01
C1-2-04	1k.	1	PRIEŠKAMBARIS	33,90	D1-2-03	2k.	3	VIRTUVĖ-SVETAINĖ	23,49
C1-2-04	1k.	2	VIRTUVĖ-SVETAINĖ	18,93	D1-2-03	2k.	4	MEGAMASIS	10,84
C1-2-04	1k.	3	SAN MAZGAS	4,51	D1-2-03	2k.	5	MEGAMASIS	5,46
C1-2-05	1.5k.	1	PRIEŠKAMBARIS	2,82	D1-2-03	2k.	6	SAN MAZGAS	5,73
C1-2-05	1.5k.	2	VIRTUVĖ-SVETAINĖ	25,11	D1-2-04	1.5k.	1	PRIEŠKAMBARIS	5,47
C1-2-05	1.5k.	3	SAN MAZGAS	5,17	D1-2-04	1.5k.	2	VIRTUVĖ-SVETAINĖ	24,61
C1-2-05	1.5k.	4	DRABUŽINĖ	2,80	D1-2-04	1.5k.	3	SAN MAZGAS	5,29
C1-2-06	3k.	1	PRIEŠKAMBARIS	35,90	D1-2-05	3k.	1	PRIEŠKAMBARIS	9,75
C1-2-06	3k.	2	VIRTUVĖ-SVETAINĖ	27,85	D1-2-05	3k.	2	VIRTUVĖ-SVETAINĖ	28,36
C1-2-06	3k.	3	MEGAMASIS	16,00	D1-2-05	3k.	3	MEGAMASIS	10,87
C1-2-06	3k.	4	MEGAMASIS	10,33	D1-2-05	3k.	4	MEGAMASIS	10,57
C1-2-06	3k.	5	SAN MAZGAS	10,53	D1-2-05	3k.	5	SAN MAZGAS	5,39
C1-2-07	2k.	1	PRIEŠKAMBARIS	63,37	D1-2-06	2k.	1	PRIEŠKAMBARIS	64,61
C1-2-07	2k.	2	VIRTUVĖ-SVETAINĖ	17,66	D1-2-06	2k.	2	VIRTUVĖ-SVETAINĖ	23,77
C1-2-07	2k.	3	MEGAMASIS	24,65	D1-2-06	2k.	3	MEGAMASIS	19,36
C1-2-07	2k.	4	SAN MAZGAS	11,96	D1-2-06	2k.	4	SAN MAZGAS	5,49
C1-2-08	2k.	1	PRIEŠKAMBARIS	48,69	D1-2-07	2k.	1	PRIEŠKAMBARIS	4,34
C1-2-08	2k.	2	VIRTUVĖ-SVETAINĖ	4,70	D1-2-07	2k.	2	VIRTUVĖ-SVETAINĖ	19,33
C1-2-08	2k.	3	MEGAMASIS	20,13	D1-2-07	2k.	3	MEGAMASIS	11,42
C1-2-08	2k.	4	SAN MAZGAS	11,42	D1-2-08	2k.	4	SAN MAZGAS	6,41
C1-2-09	1.5k.	4	DRABUŽINĖ	51,27	D1-2-08	2k.	5	DRABUŽINĖ	48,39
C1-2-10	0k.	1	KORIDORIUS	2,67	D1-2-09	1k.	1	PRIEŠKAMBARIS	16,12
C1-2-11	1k.	1	PRIEŠKAMBARIS	17,80	D1-2-09	1k.	2	VIRTUVĖ-SVETAINĖ	18,10
C1-2-11	1k.	2	VIRTUVĖ-SVETAINĖ	31,39	D1-2-09	1k.	3	MEGAMASIS	9,20
C1-2-11	1k.	3	SAN MAZGAS	2,95	D1-2-09	1k.	4	MEGAMASIS	5,86
C1-2-11	1k.	4	DRABUŽINĖ	3,70	D1-2-09	1k.	5	SAN MAZGAS	3,70
C1-2-11	1k.	5	SAN MAZGAS	3,70	D1-2-09	1k.	6	SAN MAZGAS	3,70
C1-2-11	1k.	6	SAN MAZGAS	3,70	D1-2-09	1k.	7	SAN MAZGAS	3,70
C1-2-11	1k.	7	SAN MAZGAS	3,70	D1-2-09	1k.	8	SAN MAZGAS	3,70
C1-2-11	1k.	8	SAN MAZGAS	3,70	D1-2-09	1k.	9	SAN MAZGAS	3,70
C1-2-11	1k.	9	SAN MAZGAS	3,70	D1-2-09	1k.	10	SAN MAZGAS	3,70
C1-2-11	1k.	10	SAN MAZGAS	3,70	D1-2-09	1k.	11	SAN MAZGAS	3,70
C1-2-11	1k.	11	SAN MAZGAS	3,70	D1-2-09	1k.	12	SAN MAZGAS	3,70
C1-2-11	1k.	13	SAN MAZGAS	3,70	D1-2-09	1k.	13	SAN MAZGAS	3,70
C1-2-11	1k.	14	SAN MAZGAS	3,70	D1-2-09	1k.	14	SAN MAZGAS	3,70
C1-2-11	1k.	15	SAN MAZGAS	3,70	D1-2-09	1k.	15	SAN MAZGAS	3,70
C1-2-11	1k.	16	SAN MAZGAS	3,70	D1-2-09	1k.	16	SAN MAZGAS	3,70
C1-2-11	1k.	17	SAN MAZGAS	3,70	D1-2-09	1k.	17	SAN MAZGAS	3,70
C1-2-11	1k.	18	SAN MAZGAS	3,70	D1-2-09	1k.	18	SAN MAZGAS	3,70
C1-2-11	1k.	19	SAN MAZGAS	3,70	D1-2-09	1k.	19	SAN MAZGAS	3,70
C1-2-11	1k.	20	SAN MAZGAS	3,70	D1-2-09	1k.	20	SAN MAZGAS	3,70
C1-2-11	1k.	21	SAN MAZGAS	3,70	D1-2-09	1k.	21	SAN MAZGAS	3,70
C1-2-11	1k.	22	SAN MAZGAS	3,70	D1-2-09	1k.	22	SAN MAZGAS	3,70
C1-2-11	1k.	23	SAN MAZGAS	3,70	D1-2-09	1k.	23	SAN MAZGAS	3,70
C1-2-11	1k.	24	SAN MAZGAS	3,70	D1-2-09	1k.	24	SAN MAZGAS	3,70
C1-2-11	1k.	25	SAN MAZGAS	3,70	D1-2-09	1k.	25	SAN MAZGAS	3,70
C1-2-11	1k.	26	SAN MAZGAS	3,70	D1-2-09	1k.	26	SAN MAZGAS	3,70
C1-2-11	1k.	27	SAN MAZGAS	3,70	D1-2-09	1k.	27	SAN MAZGAS	3,70
C1-2-11	1k.	28	SAN MAZGAS	3,70	D1-2-09	1k.	28	SAN MAZGAS	3,70
C1-2-11	1k.	29	SAN MAZGAS	3,70	D1-2-09	1k.	29	SAN MAZGAS	3,70
C1-2-11	1k.	30	SAN MAZGAS	3,70	D1-2-09	1k.	30	SAN MAZGAS	3,70
C1-2-11	1k.	31	SAN MAZGAS	3,70	D1-2-09	1k.	31	SAN MAZGAS	3,70
C1-2-11	1k.	32	SAN MAZGAS	3,70	D1-2-09	1k.	32	SAN MAZGAS	3,70
C1-2-11	1k.	33	SAN MAZGAS	3,70	D1-2-09	1k.	33	SAN MAZGAS	3,70
C1-2-11	1k.	34	SAN MAZGAS	3,70	D1-2-09	1k.	34	SAN MAZGAS	3,70
C1-2-11	1k.	35	SAN MAZGAS	3,70	D1-2-09	1k.	35	SAN MAZGAS	3,70
C1-2-11	1k.	36	SAN MAZGAS	3,70	D1-2-09	1k.	36	SAN MAZGAS	3,70
C1-2-11	1k.	37	SAN MAZGAS	3,70	D1-2-09	1k.	37	SAN MAZGAS	3,70
C1-2-11	1k.	38	SAN MAZGAS	3,70	D1-2-09	1k.	38	SAN MAZGAS	3,70
C1-2-11	1k.	39	SAN MAZGAS	3,70	D1-2-09	1k.	39	SAN MAZGAS	3,70
C1-2-11	1k.	40	SAN MAZGAS	3,70	D1-2-09	1k.	40	SAN MAZGAS	3,70
C1-2-11	1k.	41	SAN MAZGAS	3,70	D1-2-09	1k.	41	SAN MAZGAS	3,70
C1-2-11	1k.	42	SAN MAZGAS	3,70	D1-2-09	1k.	42	SAN MAZGAS	3,70
C1-2-11	1k.	43	SAN MAZGAS	3,70	D1-2-09	1k.	43	SAN MAZGAS	3,70
C1-2-11	1k.	44	SAN MAZGAS	3,70	D1-2-09	1k.	44	SAN MAZGAS	3,70
C1-2-11	1k.	45	SAN MAZGAS	3,70	D1-2-09	1k.	45	SAN MAZGAS	3,70
C1-2-11	1k.	46	SAN MAZGAS	3,70	D1-2-09	1k.	46	SAN MAZGAS	3,70
C1-2-11	1k.	47	SAN MAZGAS	3,70	D1-2-09	1k.	47	SAN MAZGAS	3,70
C1-2-11	1k.	48	SAN MAZGAS	3,70	D1-2-09	1k.	48	SAN MAZGAS	3,70
C1-2-11	1k.	49	SAN MAZGAS	3,70	D1-2-09	1k.	49	SAN MAZGAS	3,70
C1-2-11	1k.	50	SAN MAZGAS	3,70	D1-2-09	1k.	50	SAN MAZGAS	3,70
C1-2-11	1k.	51	SAN MAZGAS	3,70	D1-2-09	1k.	51	SAN MAZGAS	3,70
C1-2-11	1k.	52	SAN MAZGAS	3,70	D1-2-09	1k.	52	SAN MAZGAS	3,70
C1-2-11	1k.	53	SAN MAZGAS	3,70	D1-2-09	1k.	53	SAN MAZGAS	3,70
C1-2-11	1k.	54	SAN MAZGAS	3,70	D1-2-09	1k.	54	SAN MAZGAS	3,70
C1-2-11	1k.	55	SAN MAZGAS	3,70	D1-2-09	1k.	55	SAN MAZGAS	3,70
C1-2-11	1k.	56	SAN MAZGAS	3,70	D1-2-09	1k.	56	SAN MAZGAS	3,70
C1-2-11	1k.	57	SAN MAZGAS	3,70	D1-2-09	1k.	57	SAN MAZGAS	3,70
C1-2-11	1k.	58	SAN MAZGAS	3,70	D1-2-09	1k.	58	SAN MAZGAS	3,70
C1-2-11	1k.	59	SAN MAZGAS	3,70	D1-2-09	1k.	59	SAN MAZGAS	3,70
C1-2-11	1k.	60	SAN MAZGAS	3,70	D1-2-09	1k.	60	SAN MAZGAS	3,70
C1-2-11	1k.	61	SAN MAZGAS	3,70	D1-2-09	1k.	61	SAN MAZGAS	3,70
C1-2-11	1k.	62	SAN MAZGAS	3,70	D1-2-09	1k.	62	SAN MAZGAS	3,70
C1-2-11	1k.	63	SAN MAZGAS	3,70	D1-2-09	1k.	63	SAN MAZGAS	3,70
C1-2-11	1k.	64	SAN MAZGAS	3,70	D1-2-09	1k.	64	SAN MAZGAS	3,70
C1-2-11	1k.	65	SAN MAZGAS	3,70	D1-2-09	1k.	65	SAN MAZGAS	3,70
C1-2-11	1k.	66	SAN MAZGAS	3,70	D1-2-09	1k.	66	SAN MAZGAS	3,70
C1-2-11	1k.	67	SAN MAZGAS	3,70	D1-2-09	1k.	67	SAN MAZGAS	3,70
C1-2-11	1k.	68	SAN MAZGAS	3,70	D1-2-09	1k.	68	SAN MAZGAS	3,70
C1-2-11	1k.	69	SAN MAZGAS	3,70	D1-2-09	1k.	69	SAN MAZGAS	3,70
C1-2-11	1k.	70	SAN MAZGAS	3,70	D1-2-09	1k.	70	SAN MAZGAS	3,70
C1-2-11	1k.	71	SAN MAZGAS	3,70	D1-2-09	1k.	71	SAN MAZGAS	3,70
C1-2-11	1k.	72	SAN MAZGAS	3,70	D1-2-09	1k.	72	SAN MAZGAS	3,70
C1-2-11	1k.	73	SAN MAZGAS	3,70	D1-2-09	1k.	73	SAN MAZGAS	3,70
C1-2-11	1k.	74	SAN MAZGAS	3,70	D1-2-09	1k.	74	SAN MAZGAS	3,70
C1-2-11	1k.	75	SAN MAZGAS	3,70	D1-2-09	1k.	75	SAN MAZGAS	3,70
C1-2-11	1k.	76	SAN MAZGAS	3,70	D1-2-09	1k.	76	SAN MAZGAS	3,70
C1-2-11	1k.	77	SAN MAZGAS	3,70	D1-2-09	1k.	77	SAN MAZGAS	3,70
C1-2-11	1k.	78	SAN MAZGAS	3,70	D1-2-09	1k.	78	SAN MAZGAS	3,70
C1-2-11	1k.	79	SAN MAZGAS	3,70	D1-2-09	1k.	79	SAN MAZGAS	3,70
C1-2-11	1k.	80	SAN MAZGAS	3,70	D1-2-09	1k.	80	SAN MAZGAS	3,70
C1-2-11	1k.	81	SAN MAZGAS	3,70	D1-2-09	1k.	81	SAN MAZGAS	3,70
C1-2-11	1k.	82	SAN MAZGAS	3,70	D1-2-09	1k.	82	SAN MAZGAS	3,70
C1-2-11	1k.	83	SAN MAZGAS	3,70	D1-2-09	1k.	83	SAN MAZGAS	3,70
C1-2-11	1k.	84	SAN MAZGAS	3,70	D1-2-09	1k.	84	SAN MAZGAS	3,70
C1-2-11	1k.	85	SAN MAZGAS	3,70	D1-2-09	1k.	85	SAN MAZGAS	3,70
C1-2-11	1k.	86	SAN MAZGAS	3,70	D1-2-09	1k.	86	SAN MAZGAS	3,70
C1-2-11	1k.	87	SAN MAZGAS	3,70	D1-2-09	1k.	87	SAN MAZGAS	3,70
C1-2-11	1k.	88	SAN MAZGAS	3,70	D1-2-09	1k.	88	SAN MAZGAS	3,70
C1-2-11	1k.	89	SAN MAZGAS	3,70	D1-2-09	1k.	89	SAN MAZGAS	3,70
C1-2-11	1k.	90	SAN MAZGAS	3,70	D1-2-09	1k.	90	SAN MAZGAS	3,70
C1-2-11	1k.	91	SAN MAZGAS	3,70	D1-2-09	1k.	91	SAN MAZGAS	3,70
C1-2-11	1k.	92	SAN MAZGAS	3,70	D1-2-09	1k.	92	SAN MAZGAS	3,70
C1-2-11	1k.	93	SAN MAZGAS	3,70	D1-2-09	1k.	93	SAN MAZGAS	3,70
C1-2-11	1k.	94	SAN MAZGAS	3,70	D1-2-09	1k.	94	SAN MAZGAS	3,70
C1-2-11	1k.	95	SAN MAZGAS	3,70	D1-2-09	1k.	95	SAN MAZGAS	3,70
C1-2-11	1k.	96	SAN MAZGAS	3,70	D1-2-09	1k.	96	SAN MAZGAS	3,70
C1-2-11	1k.	97	SAN MAZGAS	3,70	D1-2-09	1			



SUTARTINIAI ŽYMĖJIMAI	
[Pattern]	Terasos
[Pattern]	Apželdintas stogas
[Pattern]	PO Vertikalaus pjūvio žymėjimas
[Pattern]	Turtinio vieneto numeris
[Color]	1k. butas
[Color]	2k. butas
[Color]	3k. butas
[Color]	4k. butas
[Color]	Koridorius
[Color]	Komercinės pask. pat.
[Color]	Poilsio pask. pat.

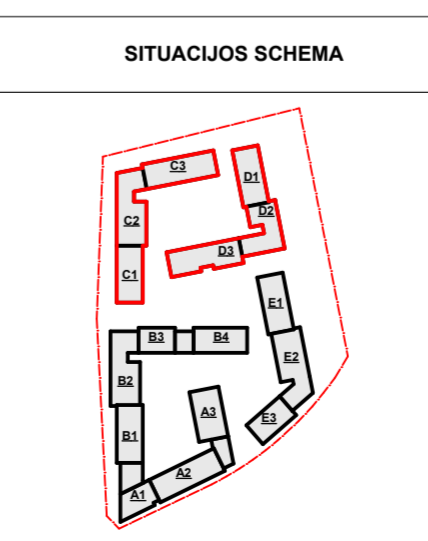

0		2024 06		Projektinių pasiūlymų viešinimui	
LAIDA	IŠLEIDIMO DATA	LAIDOS STATUSAS. KEITIMO PRIEŽASTIS (JEI TAIKOMA)			
KVAL. PATV. DOK. NR. 5916		UAB "Eventus Pro" Gvazdikų g. 4, LT-10105, Vilnius, Tel. Nr. (8 5) 2123075 info@eventuspro.lt			
A823	PV	Vytėnis Gerliakas	STATINIO PROJEKTO PAVADINIMAS		
A823	PDV	Vytėnis Gerliakas	Daugiaabučių gyvenamųjų namų Parodų g. 1 Vilniuje, statybos projektas		
	Arch.	Edvinas Bagurskas	STATINIO NUMERIS IR PAVADINIMAS		
	Arch.	Ignas Ivonis	Statinio numeris ir pavadinimas		
LT	STATYTOJAS	DOKUMENTO PAVADINIMAS			
	UAB "Parodos"	C ir D korpusas, Trečio aukšto planas, M1:250			
	im. k.: 305769888	DOKUMENTO ŽYMUO			
	Adresas: Ozo g. 12A-1	PA-RK-001-PP-SA-B-16			
			LAPAS	LAPŲ	
			1	1	

„C 3“ AUKŠTO EKSPLIKACIJA						„D 3“ AUKŠTO EKSPLIKACIJA					
NR.	KMB. SK.	PILP. NR.	PAVADINIMAS	PLOTAS	NR.	KMB. SK.	PILP. NR.	PAVADINIMAS	PLOTAS		
C1-3-01	2k.	1	PRIEŠKAMBARIS	4.17	D1-3-01	3k.	1	VIRTUVĖ-SVETAINĖ	4.84		
C1-3-01	2k.	2	VIRTUVĖ-SVETAINĖ	22.61	D1-3-01	3k.	2	PRIEŠKAMBARIS	26.66		
C1-3-01	2k.	3	MEGAMASIS	13.26	D1-3-01	3k.	3	MEGAMASIS	6.18		
C1-3-01	2k.	4	SAN. MAZGAS	5.39	D1-3-01	3k.	4	MEGAMASIS	10.76		
C1-3-02	4k.	1	PRIEŠKAMBARIS	48.08 m <sup>2</sup>	D1-3-01	3k.	5	SAN. MAZGAS	5.62		
C1-3-02	4k.	2	VIRTUVĖ-SVETAINĖ	27.79	D1-3-02	3k.	1	PRIEŠKAMBARIS	10.33		
C1-3-02	4k.	3	MEGAMASIS	11.42	D1-3-02	3k.	2	VIRTUVĖ-SVETAINĖ	26.83		
C1-3-02	4k.	4	MEGAMASIS	10.76	D1-3-02	3k.	3	MEGAMASIS	12.71		
C1-3-02	4k.	5	SAN. MAZGAS	4.27	D1-3-02	3k.	4	MEGAMASIS	11.99		
C1-3-02	4k.	6	SAN. MAZGAS	4.53	D1-3-02	3k.	5	SAN. MAZGAS	5.80		
C1-3-02	4k.	7	DRABUŽINĖ	4.27	D1-3-02	3k.	6	SAN. MAZGAS	6.77		
C1-3-02	4k.	8	DRABUŽINĖ	2.89	D1-3-03	2k.	1	PRIEŠKAMBARIS	6.95		
C1-3-03	3k.	1	PRIEŠKAMBARIS	8.89	D1-3-03	2k.	2	VIRTUVĖ-SVETAINĖ	23.69		
C1-3-03	3k.	2	VIRTUVĖ-SVETAINĖ	11.11	D1-3-03	2k.	3	DRABUŽINĖ	11.01		
C1-3-03	3k.	3	MEGAMASIS	12.56	D1-3-03	2k.	4	SAN. MAZGAS	5.87		
C1-3-03	3k.	4	SAN. MAZGAS	5.54	D1-3-04	1.5k.	1	PRIEŠKAMBARIS	5.41		
C1-3-03	3k.	5	SAN. MAZGAS	64.44 m <sup>2</sup>	D1-3-04	1.5k.	2	VIRTUVĖ-SVETAINĖ	5.23		
C1-3-04	3k.	1	PRIEŠKAMBARIS	10.16	D1-3-05	3k.	1	PRIEŠKAMBARIS	9.23		
C1-3-04	3k.	2	VIRTUVĖ-SVETAINĖ	28.12	D1-3-05	3k.	2	VIRTUVĖ-SVETAINĖ	31.57		
C1-3-04	3k.	3	MEGAMASIS	10.96	D1-3-05	3k.	3	PRIEŠKAMBARIS	9.75		
C1-3-04	3k.	4	MEGAMASIS	10.30	D1-3-05	3k.	4	VIRTUVĖ-SVETAINĖ	26.86		
C1-3-04	3k.	5	SAN. MAZGAS	6.22	D1-3-05	3k.	5	MEGAMASIS	10.87		
C1-3-05	2k.	1	PRIEŠKAMBARIS	69.19 m <sup>2</sup>	D1-3-05	3k.	6	SAN. MAZGAS	5.27		
C1-3-05	2k.	2	VIRTUVĖ-SVETAINĖ	7.05	D1-3-06	2k.	1	PRIEŠKAMBARIS	64.52 m <sup>2</sup>		
C1-3-05	2k.	3	MEGAMASIS	11.26	D1-3-06	2k.	2	VIRTUVĖ-SVETAINĖ	21.53		
C1-3-05	2k.	4	SAN. MAZGAS	4.57	D1-3-06	2k.	3	VIRTUVĖ-SVETAINĖ	10.95		
C1-3-06	2k.	1	PRIEŠKAMBARIS	4.70	D1-3-06	2k.	4	SAN. MAZGAS	47.81 m <sup>2</sup>		
C1-3-06	2k.	2	VIRTUVĖ-SVETAINĖ	21.26	D1-3-07	2k.	1	PRIEŠKAMBARIS	4.34		
C1-3-06	2k.	3	MEGAMASIS	11.42	D1-3-07	2k.	2	VIRTUVĖ-SVETAINĖ	20.03		
C1-3-06	2k.	4	SAN. MAZGAS	4.71	D1-3-07	2k.	3	MEGAMASIS	11.42		
C1-3-07	0k.	1	KORIDORUS	17.06 m <sup>2</sup>	D1-3-07	2k.	4	SAN. MAZGAS	5.36		
C2-3-01	1k.	1	PRIEŠKAMBARIS	20.12	D1-3-08	0k.	1	KORIDORUS	41.15 m <sup>2</sup>		
C2-3-01	1k.	2	VIRTUVĖ-SVETAINĖ	4.54	D1-3-08	0k.	2	PRIEŠKAMBARIS	17.4 m <sup>2</sup>		
C2-3-01	1k.	3	MEGAMASIS	28.37	D1-3-08	0k.	3	VIRTUVĖ-SVETAINĖ	9.16		
C2-3-01	1k.	4	SAN. MAZGAS	27.11	D1-3-08	0k.	4	VIRTUVĖ-SVETAINĖ	25.89		
C2-3-02	2k.	1	PRIEŠKAMBARIS	27.11	D1-3-08	0k.	5	SAN. MAZGAS	11.23		
C2-3-02	2k.	2	VIRTUVĖ-SVETAINĖ	13.02	D1-3-08	0k.	6	MEGAMASIS	4.96		
C2-3-02	2k.	3	MEGAMASIS	6.52	D1-3-08	0k.	7	MEGAMASIS	4.96		
C2-3-02	2k.	4	SAN. MAZGAS	6.52	D1-3-08	0k.	8	DRABUŽINĖ	58.19 m <sup>2</sup>		
C2-3-02	2k.	5	DRABUŽINĖ	7.98	D1-3-08	0k.	9	PRIEŠKAMBARIS	7.97		
C2-3-03	2k.	1	PRIEŠKAMBARIS	58.16 m <sup>2</sup>	D1-3-08	0k.	10	VIRTUVĖ-SVETAINĖ	25.74		
C2-3-03	2k.	2	VIRTUVĖ-SVETAINĖ	8.78	D1-3-08	0k.	11	MEGAMASIS	4.83		
C2-3-03	2k.	3	MEGAMASIS	28.25	D1-3-08	0k.	12	SAN. MAZGAS	4.83		
C2-3-03	2k.	4	MEGAMASIS	12.38	D1-3-08	0k.	13	MEGAMASIS	4.83		
C2-3-03	2k.	5	SAN. MAZGAS	9.91	D1-3-08	0k.	14	DRABUŽINĖ	53.78 m <sup>2</sup>		
C2-3-03	2k.	6	DRABUŽINĖ	6.18	D1-3-08	0k.	15	PRIEŠKAMBARIS	6.91		
C2-3-03	2k.	7	DRABUŽINĖ	4.24	D1-3-08	0k.	16	VIRTUVĖ-SVETAINĖ	20.11		
C2-3-04	1k.	1	PRIEŠKAMBARIS	69.08 m <sup>2</sup>	D1-3-08	0k.	17	MEGAMASIS	11.23		
C2-3-04	1k.	2	VIRTUVĖ-SVETAINĖ	5.39	D1-3-08	0k.	18	SAN. MAZGAS	6.11		
C2-3-04	1k.	3	MEGAMASIS	23.78	D1-3-08	0k.	19	DRABUŽINĖ	4.13		
C2-3-04	1k.	4	SAN. MAZGAS	4.19	D1-3-08	0k.	20	DRABUŽINĖ	4.36		
C2-3-05	2k.	1	PRIEŠKAMBARIS	33.39 m <sup>2</sup>	D1-3-08	0k.	21	PRIEŠKAMBARIS	49.83 m <sup>2</sup>		
C2-3-05	2k.	2	VIRTUVĖ-SVETAINĖ	2.22	D1-3-08	0k.	22	VIRTUVĖ-SVETAINĖ	2.45		
C2-3-05	2k.	3	MEGAMASIS	21.96	D1-3-08	0k.	23	VIRTUVĖ-SVETAINĖ	18.86		
C2-3-05	2k.	4	SAN. MAZGAS	13.53	D1-3-08	0k.	24	SAN. MAZGAS	4.86		
C2-3-05	2k.	5	SAN. MAZGAS	5.02	D1-3-08	0k.	25	SAN. MAZGAS	4.86		
C2-3-05	2k.	6	DRABUŽINĖ	4.58	D1-3-08	0k.	26	DRABUŽINĖ	4.89		
C2-3-06	2k.	1	PRIEŠKAMBARIS	47.81 m <sup>2</sup>	D1-3-08	0k.	27	PRIEŠKAMBARIS	44.19 m <sup>2</sup>		
C2-3-06	2k.	2	VIRTUVĖ-SVETAINĖ	23.10	D1-3-08	0k.	28	VIRTUVĖ-SVETAINĖ	28.96		
C2-3-06	2k.	3	MEGAMASIS	13.46	D1-3-08	0k.	29	MEGAMASIS	9.27		
C2-3-06	2k.	4	SAN. MAZGAS	3.73	D1-3-08	0k.	30	MEGAMASIS	9.43		
C2-3-06	2k.	5	DRABUŽINĖ	4.68	D1-3-08	0k.	31	MEGAMASIS	9.43		
C2-3-07	2k.	1	PRIEŠKAMBARIS	58.16 m <sup>2</sup>	D1-3-08	0k.	32	SAN. MAZGAS	4.11		
C2-3-07	2k.	2	VIRTUVĖ-SVETAINĖ	12.12	D1-3-08	0k.	33	SAN. MAZGAS	6.96		
C2-3-07	2k.	3	MEGAMASIS	28.99	D1-3-08	0k.	34	SAN. MAZGAS	6.96		
C2-3-07	2k.	4	SAN. MAZGAS	12.68	D1-3-08	0k.	35	DRABUŽINĖ	82.84 m <sup>2</sup>		
C2-3-07	2k.	5	DRABUŽINĖ	4.69	D1-3-08	0k.	36	PRIEŠKAMBARIS	2.29		
C2-3-08	3k.	1	PRIEŠKAMBARIS	70.97 m <sup>2</sup>	D1-3-08	0k.	37	VIRTUVĖ-SVETAINĖ	22.42		
C2-3-08	3k.	2	VIRTUVĖ-SVETAINĖ	6.93	D1-3-08	0k.	38	MEGAMASIS	11.40		
C2-3-08	3k.	3	MEGAMASIS	22.61	D1-3-08	0k.	39	SAN. MAZGAS	4.51		
C2-3-08	3k.	4	SAN. MAZGAS	12.17	D1-3-08	0k.	40	DRABUŽINĖ	4.51		
C2-3-08	3k.	5	SAN. MAZGAS	6.98	D1-3-08	0k.	41	DRABUŽINĖ	48.81 m <sup>2</sup>		
C2-3-08	3k.	6	DRABUŽINĖ	6.98	D1-3-08	0k.	42	PRIEŠKAMBARIS	6.63		
C2-3-09	2k.	1	PRIEŠKAMBARIS	58.16 m <sup>2</sup>	D1-3-08	0k.	43	VIRTUVĖ-SVETAINĖ	22.15		
C2-3-09	2k.	2	VIRTUVĖ-SVETAINĖ	2.22	D1-3-08	0k.	44	MEGAMASIS	12.49		
C2-3-09	2k.	3	MEGAMASIS	23.89	D1-3-08	0k.	45	SAN. MAZGAS	3.91		
C2-3-09	2k.	4	MEGAMASIS	13.53	D1-3-08	0k.	46	SAN. MAZGAS	3.91		
C2-3-09	2k.	5	SAN. MAZGAS	6.00	D1-3-08	0k.	47	KORIDORUS	58.16 m <sup>2</sup>		
C2-3-09	2k.	6	DRABUŽINĖ	4.52	D1-3-08	0k.	48	KORIDORUS	32.75		
C2-3-1	0k.	1	KORIDORUS	58.20 m <sup>2</sup>	D2-3-01	0k.	1	KORIDORUS	32.87 m <sup>2</sup>		
C2-3-1	0k.	2	KORIDORUS	37.39	D2-3-01	0k.	2	KORIDORUS	734.58 m <sup>2</sup>		
C2-3-1	0k.	3	KORIDORUS	11.54	D2-3-01	0k.	3	KORIDORUS			
C3-3-01	3k.	1	PRIEŠKAMBARIS	7.45	D2-3-01	0k.	4	PRIEŠKAMBARIS	6.44 m <sup>2</sup>		
C3-3-01	3k.	2	VIRTUVĖ-SVETAINĖ	24.41	D2-3-01	0k.	5	MEGAMASIS	11.34		
C3-3-01	3k.	3	MEGAMASIS	15.90	D2-3-01	0k.	6	MEGAMASIS	9.13		
C3-3-01	3k.	4	MEGAMASIS	11.72	D2-3-01	0k.	7	MEGAMASIS	11.07		
C3-3-01	3k.	5	SAN. MAZGAS	5.62	D2-3-01	0k.	8	SAN. MAZGAS	5.63		
C3-3-01	3k.	6	SAN. MAZGAS	5.62	D2-3-01	0k.	9	SAN. MAZGAS	4.49		
C3-3-01	3k.	7	VIRTUVĖ-SVETAINĖ	20.15	D2-3-01	0k.	10	VIRTUVĖ-SVETAINĖ	20.15		
C3-3-02	2k.	1	PRIEŠKAMBARIS	2.52	D2-3-01	0k.	11	VIRTUVĖ-SVETAINĖ	78.47 m <sup>2</sup>		
C3-3-02	2k.	2	VIRTUVĖ-SVETAINĖ	23.42	D2-3-01	0k.	12	PRIEŠKAMBARIS	2.70		
C3-3-02	2k.	3	MEGAMASIS	10.64	D2-3-01	0k.	13	VIRTUVĖ-SVETAINĖ	18.55		
C3-3-02	2k.	4	SAN. MAZGAS	4.89	D2-3-01	0k.	14	SAN. MAZGAS	4.61		
C3-3-03	1k.	1	PRIEŠKAMBARIS	41.47 m <sup>2</sup>	D2-3-01	0k.	15	PRIEŠKAMBARIS	4.61		
C3-3-03	1k.	2	VIRTUVĖ-SVETAINĖ	2.70	D2-3-01	0k.	16	VIRTUVĖ-SVETAINĖ	23.75		
C3-3-											



№ D 4 AUKŠTO EKSPLIKACIJA				№ D 4 AUKŠTO EKSPLIKACIJA					
NR.	KMB. SK.	PFLP. NR.	PAVADINIMAS	PLOTAS	NR.	KMB. SK.	PFLP. NR.	PAVADINIMAS	PLOTAS
C1-4-01	2k	1	PRIEŠKAMBARIS	4,17	D1-4-01	3k	1	PRIEŠKAMBARIS	4,84
C1-4-01	2k	2	VIRTUVĖ-SVETAINĖ	22,82	D1-4-01	3k	2	VIRTUVĖ-SVETAINĖ	24,96
C1-4-01	2k	3	MEGAMASIS	13,28	D1-4-01	3k	3	MEGAMASIS	16,78
C1-4-01	2k	4	SAN. MAŽGAS	4,67	D1-4-01	3k	4	MEGAMASIS	16,78
C1-4-02	4k	1	PRIEŠKAMBARIS	9,61	D1-4-01	3k	5	SAN. MAŽGAS	19,74
C1-4-02	4k	2	VIRTUVĖ-SVETAINĖ	27,58	D1-4-02	3k	1	PRIEŠKAMBARIS	10,33
C1-4-02	4k	3	MEGAMASIS	10,98	D1-4-02	3k	2	VIRTUVĖ-SVETAINĖ	28,83
C1-4-02	4k	4	MEGAMASIS	10,79	D1-4-02	3k	3	MEGAMASIS	12,85
C1-4-02	4k	5	MEGAMASIS	11,42	D1-4-02	3k	4	MEGAMASIS	11,90
C1-4-02	4k	6	SAN. MAŽGAS	4,05	D1-4-02	3k	5	SAN. MAŽGAS	17,4
C1-4-02	4k	7	SAN. MAŽGAS	4,37	D1-4-02	3k	6	SAN. MAŽGAS	17,4
C1-4-02	4k	8	DRABUŽINĖ	2,98	D1-4-03	2k	1	PRIEŠKAMBARIS	6,89
C1-4-03	3k	1	PRIEŠKAMBARIS	8,79	D1-4-03	2k	2	VIRTUVĖ-SVETAINĖ	23,48
C1-4-03	3k	2	VIRTUVĖ-SVETAINĖ	26,33	D1-4-03	2k	3	DRABUŽINĖ	5,31
C1-4-03	3k	3	MEGAMASIS	12,22	D1-4-03	2k	4	MEGAMASIS	21,81
C1-4-03	3k	4	MEGAMASIS	10,77	D1-4-03	2k	5	SAN. MAŽGAS	13,97
C1-4-03	3k	5	SAN. MAŽGAS	5,66	D1-4-04	1.5k	1	PRIEŠKAMBARIS	3,35
C1-4-04	3k	1	PRIEŠKAMBARIS	9,88	D1-4-04	1.5k	2	VIRTUVĖ-SVETAINĖ	25,17
C1-4-04	3k	2	VIRTUVĖ-SVETAINĖ	28,87	D1-4-04	1.5k	3	SAN. MAŽGAS	31,17
C1-4-04	3k	3	MEGAMASIS	10,30	D1-4-10	3k	1	PRIEŠKAMBARIS	1,75
C1-4-04	3k	4	MEGAMASIS	10,30	D1-4-10	3k	2	VIRTUVĖ-SVETAINĖ	28,86
C1-4-04	3k	5	SAN. MAŽGAS	6,13	D1-4-10	3k	3	MEGAMASIS	19,87
C1-4-05	2k	1	PRIEŠKAMBARIS	7,65	D1-4-10	3k	4	MEGAMASIS	19,87
C1-4-05	2k	2	VIRTUVĖ-SVETAINĖ	11,56	D1-4-11	2k	1	PRIEŠKAMBARIS	64,20
C1-4-05	2k	3	MEGAMASIS	4,32	D1-4-11	2k	2	VIRTUVĖ-SVETAINĖ	26,53
C1-4-05	2k	4	SAN. MAŽGAS	20,33	D1-4-11	2k	3	MEGAMASIS	19,96
C1-4-06	2k	1	PRIEŠKAMBARIS	4,70	D1-4-12	2k	1	PRIEŠKAMBARIS	47,52
C1-4-06	2k	2	VIRTUVĖ-SVETAINĖ	20,33	D1-4-12	2k	2	VIRTUVĖ-SVETAINĖ	26,53
C1-4-06	2k	3	MEGAMASIS	11,42	D1-4-12	2k	3	MEGAMASIS	29,31
C1-4-06	2k	4	SAN. MAŽGAS	17,06	D1-4-12	2k	4	MEGAMASIS	13,97
C1-4-06	2k	5	DRABUŽINĖ	17,06	D1-4-12	2k	5	SAN. MAŽGAS	5,31
C2-4-01	1k	1	PRIEŠKAMBARIS	4,71	D1-4-12	2k	6	DRABUŽINĖ	41,89
C2-4-01	1k	2	VIRTUVĖ-SVETAINĖ	20,12	D1-4-12	2k	7	MEGAMASIS	17,4
C2-4-01	1k	3	MEGAMASIS	4,91	D1-4-12	2k	8	MEGAMASIS	11,95
C2-4-02	2k	1	PRIEŠKAMBARIS	28,14	D2-4-01	2k	1	PRIEŠKAMBARIS	25,89
C2-4-02	2k	2	VIRTUVĖ-SVETAINĖ	6,89	D2-4-01	2k	2	VIRTUVĖ-SVETAINĖ	11,23
C2-4-02	2k	3	MEGAMASIS	2,71	D2-4-01	2k	3	MEGAMASIS	4,74
C2-4-02	2k	4	SAN. MAŽGAS	13,30	D2-4-01	2k	4	SAN. MAŽGAS	3,95
C2-4-02	2k	5	DRABUŽINĖ	6,28	D2-4-01	2k	5	DRABUŽINĖ	49,87
C2-4-03	3k	1	PRIEŠKAMBARIS	58,26	D2-4-01	2k	6	PRIEŠKAMBARIS	1,75
C2-4-03	3k	2	VIRTUVĖ-SVETAINĖ	12,29	D2-4-01	2k	7	VIRTUVĖ-SVETAINĖ	25,89
C2-4-03	3k	3	MEGAMASIS	28,25	D2-4-01	2k	8	SAN. MAŽGAS	4,93
C2-4-03	3k	4	MEGAMASIS	12,29	D2-4-01	2k	9	MEGAMASIS	11,23
C2-4-03	3k	5	SAN. MAŽGAS	9,91	D2-4-01	2k	10	DRABUŽINĖ	53,89
C2-4-03	3k	6	DRABUŽINĖ	4,18	D2-4-01	2k	11	VIRTUVĖ-SVETAINĖ	20,11
C2-4-04	1k	1	PRIEŠKAMBARIS	69,30	D2-4-01	2k	12	MEGAMASIS	11,23
C2-4-04	1k	2	VIRTUVĖ-SVETAINĖ	4,33	D2-4-01	2k	13	SAN. MAŽGAS	6,11
C2-4-04	1k	3	MEGAMASIS	23,55	D2-4-01	2k	14	DRABUŽINĖ	4,13
C2-4-04	1k	4	SAN. MAŽGAS	6,43	D2-4-01	2k	15	MEGAMASIS	4,36
C2-4-05	2k	1	PRIEŠKAMBARIS	33,31	D2-4-02	2k	1	PRIEŠKAMBARIS	49,87
C2-4-05	2k	2	VIRTUVĖ-SVETAINĖ	2,22	D2-4-02	2k	2	VIRTUVĖ-SVETAINĖ	18,86
C2-4-05	2k	3	MEGAMASIS	21,96	D2-4-02	2k	3	MEGAMASIS	13,97
C2-4-05	2k	4	SAN. MAŽGAS	13,83	D2-4-02	2k	4	SAN. MAŽGAS	5,11
C2-4-05	2k	5	SAN. MAŽGAS	5,86	D2-4-02	2k	5	SAN. MAŽGAS	5,11
C2-4-05	2k	6	DRABUŽINĖ	4,64	D2-4-02	2k	6	DRABUŽINĖ	4,60
C2-4-06	2k	1	PRIEŠKAMBARIS	49,91	D2-4-02	2k	7	PRIEŠKAMBARIS	44,84
C2-4-06	2k	2	VIRTUVĖ-SVETAINĖ	2,22	D2-4-02	2k	8	VIRTUVĖ-SVETAINĖ	11,95
C2-4-06	2k	3	MEGAMASIS	23,88	D2-4-02	2k	9	VIRTUVĖ-SVETAINĖ	26,96
C2-4-06	2k	4	MEGAMASIS	13,83	D2-4-02	2k	10	MEGAMASIS	12,90
C2-4-06	2k	5	SAN. MAŽGAS	5,63	D2-4-02	2k	11	MEGAMASIS	9,43
C2-4-06	2k	6	DRABUŽINĖ	4,58	D2-4-02	2k	12	MEGAMASIS	9,43
C2-4-07	3k	1	PRIEŠKAMBARIS	58,14	D2-4-02	2k	13	SAN. MAŽGAS	4,05
C2-4-07	3k	2	VIRTUVĖ-SVETAINĖ	6,30	D2-4-02	2k	14	SAN. MAŽGAS	5,31
C2-4-07	3k	3	MEGAMASIS	28,99	D2-4-02	2k	15	DRABUŽINĖ	5,31
C2-4-07	3k	4	MEGAMASIS	12,89	D2-4-02	2k	16	DRABUŽINĖ	83,97
C2-4-07	3k	5	SAN. MAŽGAS	12,00	D2-4-02	2k	17	PRIEŠKAMBARIS	2,29
C2-4-07	3k	6	DRABUŽINĖ	4,68	D2-4-02	2k	18	VIRTUVĖ-SVETAINĖ	22,42
C2-4-08	3k	1	PRIEŠKAMBARIS	78,62	D2-4-02	2k	19	MEGAMASIS	11,40
C2-4-08	3k	2	VIRTUVĖ-SVETAINĖ	22,84	D2-4-02	2k	20	SAN. MAŽGAS	4,45
C2-4-08	3k	3	MEGAMASIS	12,17	D2-4-02	2k	21	DRABUŽINĖ	4,45
C2-4-08	3k	4	MEGAMASIS	8,90	D2-4-02	2k	22	DRABUŽINĖ	49,78
C2-4-08	3k	5	SAN. MAŽGAS	5,90	D2-4-02	2k	23	PRIEŠKAMBARIS	6,63
C2-4-09	2k	1	PRIEŠKAMBARIS	58,09	D2-4-02	2k	24	VIRTUVĖ-SVETAINĖ	12,49
C2-4-09	2k	2	VIRTUVĖ-SVETAINĖ	2,22	D2-4-02	2k	25	SAN. MAŽGAS	2,49
C2-4-09	2k	3	MEGAMASIS	24,51	D2-4-02	2k	26	MEGAMASIS	58,80
C2-4-09	2k	4	MEGAMASIS	13,83	D2-4-02	2k	27	SAN. MAŽGAS	19,87
C2-4-09	2k	5	SAN. MAŽGAS	4,97	D2-4-02	2k	28	KORIDORIUS	22,54
C2-4-09	2k	6	DRABUŽINĖ	4,58	D2-4-02	2k	29	DRABUŽINĖ	32,97
C2-4-10	0k	1	KORIDORIUS	58,11	D2-4-02	2k	30	KORIDORIUS	793,16
C2-4-10	0k	2	KORIDORIUS	36,42	D2-4-02	2k	31	KORIDORIUS	793,16
C2-4-10	0k	3	KORIDORIUS	11,04	D2-4-02	2k	32	KORIDORIUS	793,16
C3-4-01	3k	1	PRIEŠKAMBARIS	7,45	D2-4-02	2k	33	KORIDORIUS	793,16
C3-4-01	3k	2	VIRTUVĖ-SVETAINĖ	24,51	D2-4-02	2k	34	KORIDORIUS	793,16
C3-4-01	3k	3	MEGAMASIS	15,90	D2-4-02	2k	35	KORIDORIUS	793,16
C3-4-01	3k	4	MEGAMASIS	15,32	D2-4-02	2k	36	KORIDORIUS	793,16
C3-4-01	3k	5	SAN. MAŽGAS	5,53	D2-4-02	2k	37	KORIDORIUS	793,16
C3-4-02	2k	1	PRIEŠKAMBARIS	2,52	D2-4-02	2k	38	KORIDORIUS	793,16
C3-4-02	2k	2	VIRTUVĖ-SVETAINĖ	23,33	D2-4-02	2k	39	KORIDORIUS	793,16
C3-4-02	2k	3	MEGAMASIS	10,64	D2-4-02	2k	40	KORIDORIUS	793,16
C3-4-02	2k	4	SAN. MAŽGAS	4,84	D2-4-02	2k	41	KORIDORIUS	793,16
C3-4-03	1k	1	PRIEŠKAMBARIS	41,30	D2-4-02	2k	42	KORIDORIUS	793,16
C3-4-03	1k	2	VIRTUVĖ-SVETAINĖ	18,17	D2-4-02	2k	43	KORIDORIUS	793,16
C3-4-03	1k	3	SAN. MAŽGAS	18,17	D2-4-02	2k	44	KORIDORIUS	793,16
C3-4-04	3k	1	PRIEŠKAMBARIS	28,44	D2-4-02	2k	45	KORIDORIUS	793,16
C3-4-04	3k	2	VIRTUVĖ-SVETAINĖ	20,33	D2-4-02	2k	46	KORIDORIUS	793,16
C3-4-04	3k	3	MEGAMASIS	17,71	D2-4-02	2k	47	KORIDORIUS	793,16
C3-4-04	3k	4	MEGAMASIS	12,29	D2-4-02	2k	48	KORIDORIUS	793,16
C3-4-04	3k	5	SAN. MAŽGAS	6,00	D2-4-02	2k	49	KORIDORIUS	793,16
C3-4-1	0k	1	KORIDORIUS	6,44	D2-4-02	2k	50	KORIDORIUS	793,16
C4-4-01	4k	1	PRIEŠKAMBARIS	8,52	D2-4-02	2k	51	KORIDORIUS	793,16
C4-4-01	4k	2	MEGAMASIS	11,34	D2-4-02	2k	52	KORIDORIUS	793,16
C4-4-01	4k	3	MEGAMASIS	9,13	D2-4-02	2k	53	KORIDORIUS	793,16
C4-4-01	4k	4	MEGAMASIS	11,07	D2-4-02	2k	54	KORIDORIUS	793,16
C4-4-01	4k	5	SAN. MAŽGAS	5,63	D2-4-02	2k	55	KORIDORIUS	793,16
C4-4-01	4k	6	SAN. MAŽGAS	4,31	D2-4-02	2k	56	KORIDORIUS	793,16
C4-4-01	4k	7	VIRTUVĖ-SVETAINĖ	25,18	D2-4-02	2k	57	KORIDORIUS	793,16
C4-4-02	1k	1	PRIEŠKAMBARIS	2,70	D2-4-02	2k	58	KORIDORIUS	793,16
C4-4-02	1k	2	VIRTUVĖ-SVETAINĖ	18,55	D2-4-02	2k	59	KORIDORIUS	793,16
C4-4-02	1k	3	SAN. MAŽGAS	4,56	D2-4-02	2k	60	KORIDORIUS	793,16
C4-4-03	2k	1	PRIEŠKAMBARIS	2,52	D2-4-02	2k	61	KORIDORIUS	793,16
C4-4-03	2k	2	VIRTUVĖ-SVETAINĖ	23,75	D2-4-02	2k	62	KORIDORIUS	793,16
C4-4-03	2k	3	MEGAMASIS	10,88	D2-4-02	2k	63	KORIDORIUS	793,16
C4-4-03									



№ D S AUKŠTO EKSPLIKACIJA				№ D S AUKŠTO EKSPLIKACIJA					
NR.	KMB. SK.	PTLP. NR.	PAVAIDINMAS	PLOTOS	NR.	KMB. SK.	PTLP. NR.	PAVAIDINMAS	PLOTOS
C1-501	2k	1	PRIEŠKAMBARIS	4,17	D1-501	3k	1	PRIEŠKAMBARIS	4,84
C1-501	2k	2	VIRTUVĖ-SVETAINĖ	22,52	D1-501	3k	2	VIRTUVĖ-SVETAINĖ	24,56
C1-501	2k	3	MEGAMASIS	13,28	D1-501	3k	3	MEGAMASIS	8,18
C1-501	2k	4	SAN MAŽGAS	5,43	D1-501	3k	4	SAN MAŽGAS	10,78
C1-502	4k	1	PRIEŠKAMBARIS	4,50	D1-501	3k	5	SAN MAŽGAS	53,74
C1-502	4k	2	VIRTUVĖ-SVETAINĖ	27,82	D1-502	3k	1	PRIEŠKAMBARIS	10,53
C1-502	4k	3	MEGAMASIS	11,42	D1-502	3k	2	VIRTUVĖ-SVETAINĖ	26,83
C1-502	4k	4	MEGAMASIS	10,79	D1-502	3k	3	MEGAMASIS	12,59
C1-502	4k	5	MEGAMASIS	10,98	D1-502	3k	4	MEGAMASIS	11,90
C1-502	4k	6	SAN MAŽGAS	4,48	D1-502	3k	5	SAN MAŽGAS	5,68
C1-502	4k	7	SAN MAŽGAS	4,21	D1-502	3k	6	SAN MAŽGAS	6,21
C1-502	4k	8	DRABUŽINĖ	2,88	D1-503	2k	1	PRIEŠKAMBARIS	6,83
C1-503	3k	1	PRIEŠKAMBARIS	6,79	D1-503	2k	2	VIRTUVĖ-SVETAINĖ	23,69
C1-503	3k	2	VIRTUVĖ-SVETAINĖ	26,33	D1-503	2k	3	MEGAMASIS	5,31
C1-503	3k	3	MEGAMASIS	12,55	D1-503	2k	4	MEGAMASIS	10,37
C1-503	3k	4	SAN MAŽGAS	11,11	D1-503	2k	5	SAN MAŽGAS	5,55
C1-503	3k	5	SAN MAŽGAS	5,46	D1-504	1.5k	1	PRIEŠKAMBARIS	5,29
C1-504	3k	1	PRIEŠKAMBARIS	9,88	D1-504	1.5k	2	VIRTUVĖ-SVETAINĖ	24,61
C1-504	3k	2	VIRTUVĖ-SVETAINĖ	28,37	D1-504	1.5k	3	SAN MAŽGAS	5,11
C1-504	3k	3	MEGAMASIS	10,80	D1-510	3k	1	PRIEŠKAMBARIS	9,75
C1-504	3k	4	MEGAMASIS	10,53	D1-510	3k	2	VIRTUVĖ-SVETAINĖ	28,58
C1-504	3k	5	SAN MAŽGAS	6,05	D1-510	3k	3	MEGAMASIS	10,87
C1-505	2k	1	PRIEŠKAMBARIS	6,80	D1-510	3k	4	MEGAMASIS	10,57
C1-505	2k	2	VIRTUVĖ-SVETAINĖ	25,67	D1-510	3k	5	SAN MAŽGAS	4,59
C1-505	2k	3	MEGAMASIS	11,56	D1-511	2k	1	PRIEŠKAMBARIS	7,27
C1-505	2k	4	SAN MAŽGAS	4,20	D1-511	2k	2	VIRTUVĖ-SVETAINĖ	24,53
C1-506	2k	1	PRIEŠKAMBARIS	4,70	D1-511	2k	3	MEGAMASIS	20,51
C1-506	2k	2	VIRTUVĖ-SVETAINĖ	4,26	D1-511	2k	4	SAN MAŽGAS	4,52
C1-506	2k	3	MEGAMASIS	11,42	D1-512	2k	1	PRIEŠKAMBARIS	4,26
C1-506	2k	4	SAN MAŽGAS	4,20	D1-512	2k	2	VIRTUVĖ-SVETAINĖ	24,53
C1-506	2k	5	DRABUŽINĖ	17,06	D1-512	2k	3	MEGAMASIS	11,42
C1-506	2k	6	DRABUŽINĖ	4,58	D1-512	2k	4	SAN MAŽGAS	5,25
C2-501	1k	1	PRIEŠKAMBARIS	17,06	D1-512	2k	5	DRABUŽINĖ	4,58
C2-501	1k	2	VIRTUVĖ-SVETAINĖ	20,12	D2-501	4k	1	KORIDORIUS	18,34
C2-501	1k	3	SAN MAŽGAS	4,22	D2-501	4k	2	VIRTUVĖ-SVETAINĖ	25,89
C2-502	2k	1	PRIEŠKAMBARIS	29,06	D2-501	4k	3	MEGAMASIS	11,23
C2-502	2k	2	VIRTUVĖ-SVETAINĖ	27,11	D2-501	4k	4	SAN MAŽGAS	4,74
C2-502	2k	3	MEGAMASIS	13,42	D2-501	4k	5	MEGAMASIS	2,95
C2-502	2k	4	SAN MAŽGAS	6,20	D2-501	4k	6	DRABUŽINĖ	49,87
C2-502	2k	5	DRABUŽINĖ	4,52	D2-501	4k	7	DRABUŽINĖ	7,57
C2-503	3k	1	PRIEŠKAMBARIS	58,18	D2-501	4k	8	VIRTUVĖ-SVETAINĖ	25,74
C2-503	3k	2	VIRTUVĖ-SVETAINĖ	11,56	D2-501	4k	9	MEGAMASIS	11,23
C2-503	3k	3	MEGAMASIS	29,25	D2-501	4k	10	SAN MAŽGAS	4,93
C2-503	3k	4	SAN MAŽGAS	12,29	D2-501	4k	11	MEGAMASIS	11,23
C2-503	3k	5	MEGAMASIS	9,91	D2-501	4k	12	DRABUŽINĖ	53,38
C2-503	3k	6	SAN MAŽGAS	5,80	D2-501	4k	13	PRIEŠKAMBARIS	3,81
C2-503	3k	7	DRABUŽINĖ	4,12	D2-501	4k	14	VIRTUVĖ-SVETAINĖ	20,11
C2-504	1k	1	PRIEŠKAMBARIS	69,42	D2-501	4k	15	MEGAMASIS	11,23
C2-504	1k	2	VIRTUVĖ-SVETAINĖ	23,62	D2-501	4k	16	SAN MAŽGAS	4,13
C2-504	1k	3	MEGAMASIS	4,03	D2-501	4k	17	MEGAMASIS	4,26
C2-504	1k	4	SAN MAŽGAS	34,14	D2-501	4k	18	DRABUŽINĖ	49,50
C2-505	2k	1	PRIEŠKAMBARIS	2,22	D2-501	4k	19	DRABUŽINĖ	4,60
C2-505	2k	2	VIRTUVĖ-SVETAINĖ	21,98	D2-501	4k	20	PRIEŠKAMBARIS	44,11
C2-505	2k	3	MEGAMASIS	13,83	D2-501	4k	21	VIRTUVĖ-SVETAINĖ	18,86
C2-505	2k	4	SAN MAŽGAS	5,55	D2-501	4k	22	MEGAMASIS	12,90
C2-505	2k	5	DRABUŽINĖ	4,58	D2-501	4k	23	MEGAMASIS	9,43
C2-507	3k	1	PRIEŠKAMBARIS	59,06	D2-501	4k	24	SAN MAŽGAS	3,83
C2-507	3k	2	VIRTUVĖ-SVETAINĖ	28,99	D2-501	4k	25	SAN MAŽGAS	3,83
C2-507	3k	3	MEGAMASIS	12,83	D2-501	4k	26	DRABUŽINĖ	3,64
C2-507	3k	4	MEGAMASIS	11,82	D2-501	4k	27	DRABUŽINĖ	18,90
C2-507	3k	5	SAN MAŽGAS	6,83	D2-501	4k	28	PRIEŠKAMBARIS	2,29
C2-507	3k	6	DRABUŽINĖ	4,68	D2-501	4k	29	VIRTUVĖ-SVETAINĖ	22,42
C2-508	3k	1	PRIEŠKAMBARIS	78,66	D2-501	4k	30	MEGAMASIS	11,40
C2-508	3k	2	VIRTUVĖ-SVETAINĖ	22,84	D2-501	4k	31	MEGAMASIS	4,88
C2-508	3k	3	MEGAMASIS	12,17	D2-501	4k	32	DRABUŽINĖ	4,39
C2-508	3k	4	MEGAMASIS	8,84	D2-501	4k	33	DRABUŽINĖ	48,66
C2-508	3k	5	SAN MAŽGAS	5,90	D2-501	4k	34	PRIEŠKAMBARIS	9,63
C2-509	2k	1	PRIEŠKAMBARIS	58,08	D2-501	4k	35	VIRTUVĖ-SVETAINĖ	23,15
C2-509	2k	2	VIRTUVĖ-SVETAINĖ	21,13	D2-501	4k	36	MEGAMASIS	12,49
C2-509	2k	3	MEGAMASIS	13,83	D2-501	4k	37	SAN MAŽGAS	5,46
C2-509	2k	4	SAN MAŽGAS	4,90	D2-501	4k	38	MEGAMASIS	10,57
C2-509	2k	5	DRABUŽINĖ	4,52	D2-501	4k	39	MEGAMASIS	34,42
C2-51	4k	1	KORIDORIUS	46,80	D2-501	4k	40	KORIDORIUS	22,75
C2-51	4k	2	KORIDORIUS	36,42	D2-501	4k	41	KORIDORIUS	34,42
C2-51	4k	3	KORIDORIUS	11,04	D2-501	4k	42	KORIDORIUS	790,04
C3-501	3k	1	PRIEŠKAMBARIS	7,45	D2-501	4k	43	PRIEŠKAMBARIS	11,55
C3-501	3k	2	VIRTUVĖ-SVETAINĖ	24,51	D2-501	4k	44	VIRTUVĖ-SVETAINĖ	25,96
C3-501	3k	3	MEGAMASIS	15,90	D2-501	4k	45	MEGAMASIS	12,90
C3-501	3k	4	MEGAMASIS	11,12	D2-501	4k	46	MEGAMASIS	9,43
C3-501	3k	5	SAN MAŽGAS	5,44	D2-501	4k	47	SAN MAŽGAS	3,83
C3-502	2k	1	PRIEŠKAMBARIS	2,52	D2-501	4k	48	SAN MAŽGAS	3,83
C3-502	2k	2	VIRTUVĖ-SVETAINĖ	23,33	D2-501	4k	49	DRABUŽINĖ	3,64
C3-502	2k	3	MEGAMASIS	10,84	D2-501	4k	50	DRABUŽINĖ	18,90
C3-502	2k	4	SAN MAŽGAS	4,59	D2-501	4k	51	PRIEŠKAMBARIS	2,29
C3-503	1k	1	PRIEŠKAMBARIS	41,27	D2-501	4k	52	VIRTUVĖ-SVETAINĖ	22,42
C3-503	1k	2	VIRTUVĖ-SVETAINĖ	2,70	D2-501	4k	53	MEGAMASIS	11,40
C3-503	1k	3	SAN MAŽGAS	28,35	D2-501	4k	54	MEGAMASIS	4,88
C3-504	3k	1	PRIEŠKAMBARIS	5,08	D2-501	4k	55	DRABUŽINĖ	4,39
C3-504	3k	2	VIRTUVĖ-SVETAINĖ	25,32	D2-501	4k	56	DRABUŽINĖ	48,66
C3-504	3k	3	MEGAMASIS	17,71	D2-501	4k	57	PRIEŠKAMBARIS	9,63
C3-504	3k	4	MEGAMASIS	12,29	D2-501	4k	58	VIRTUVĖ-SVETAINĖ	23,15
C3-504	3k	5	SAN MAŽGAS	6,00	D2-501	4k	59	MEGAMASIS	12,49
C3-51	4k	1	KORIDORIUS	6,44	D2-501	4k	60	SAN MAŽGAS	5,46
C4-501	4k	1	PRIEŠKAMBARIS	8,52	D2-501	4k	61	SAN MAŽGAS	3,83
C4-501	4k	2	MEGAMASIS	11,34	D2-501	4k	62	DRABUŽINĖ	3,64
C4-501	4k	3	MEGAMASIS	9,13	D2-501	4k	63	PRIEŠKAMBARIS	2,29
C4-501	4k	4	MEGAMASIS	11,07	D2-501	4k	64	VIRTUVĖ-SVETAINĖ	22,42
C4-501	4k	5	SAN MAŽGAS	5,83	D2-501	4k	65	MEGAMASIS	12,49
C4-501	4k	6	SAN MAŽGAS	4,07	D2-501	4k	66	SAN MAŽGAS	5,46
C4-501	4k	7	VIRTUVĖ-SVETAINĖ	25,18	D2-501	4k	67	MEGAMASIS	10,57
C4-502	1k	1	PRIEŠKAMBARIS	2,70	D2-501	4k	68	MEGAMASIS	34,42
C4-502	1k	2	VIRTUVĖ-SVETAINĖ	16,85	D2-501	4k	69	KORIDORIUS	22,75
C4-502	1k	3	SAN MAŽGAS	4,48	D2-501	4k	70	KORIDORIUS	34,42
C4-503	2k	1	PRIEŠKAMBARIS	2,52	D2-501	4k	71	PRIEŠKAMBARIS	11,55
C4-503	2k	2	VIRTUVĖ-SVETAINĖ	23,34	D2-501	4k	72	VIRTUVĖ-SVETAINĖ	25,96
C4-503	2k	3	MEGAMASIS	10,88	D2-501	4k	73	MEGAMASIS	12,90
C4-503	2k	4	SAN MAŽGAS	4,59	D2-501	4k	74	MEGAMASIS	9,43
C4-504	3k	1	PRIEŠKAMBARIS	41,82	D2-501	4k	75	SAN MAŽGAS	3,83
C4-504	3k	2	VIRTUVĖ-SVETAINĖ	6,73	D2-501	4k	76	SAN MAŽGAS	3,83
C4-504	3k	3	MEGAMASIS	24,63	D2-501	4k	77	DRABUŽINĖ	3,64
C4-504	3k	4	MEGAMASIS	14,30	D2-501	4k	78	DRABUŽINĖ	18,90
C4-504	3k	5	MEGAMASIS	11,51	D2-501	4k	79	PRIEŠKAMBARIS	2,29
C4-504	3k	6	SAN MAŽGAS	5,25	D2-501	4k	80	VIRTUVĖ-SVETAINĖ	22,42
C4-504	3k	7	SAN MAŽGAS	61,90	D2-501	4k	81	MEGAMASIS	12,49
C4-51	4k	1	KORIDORI						

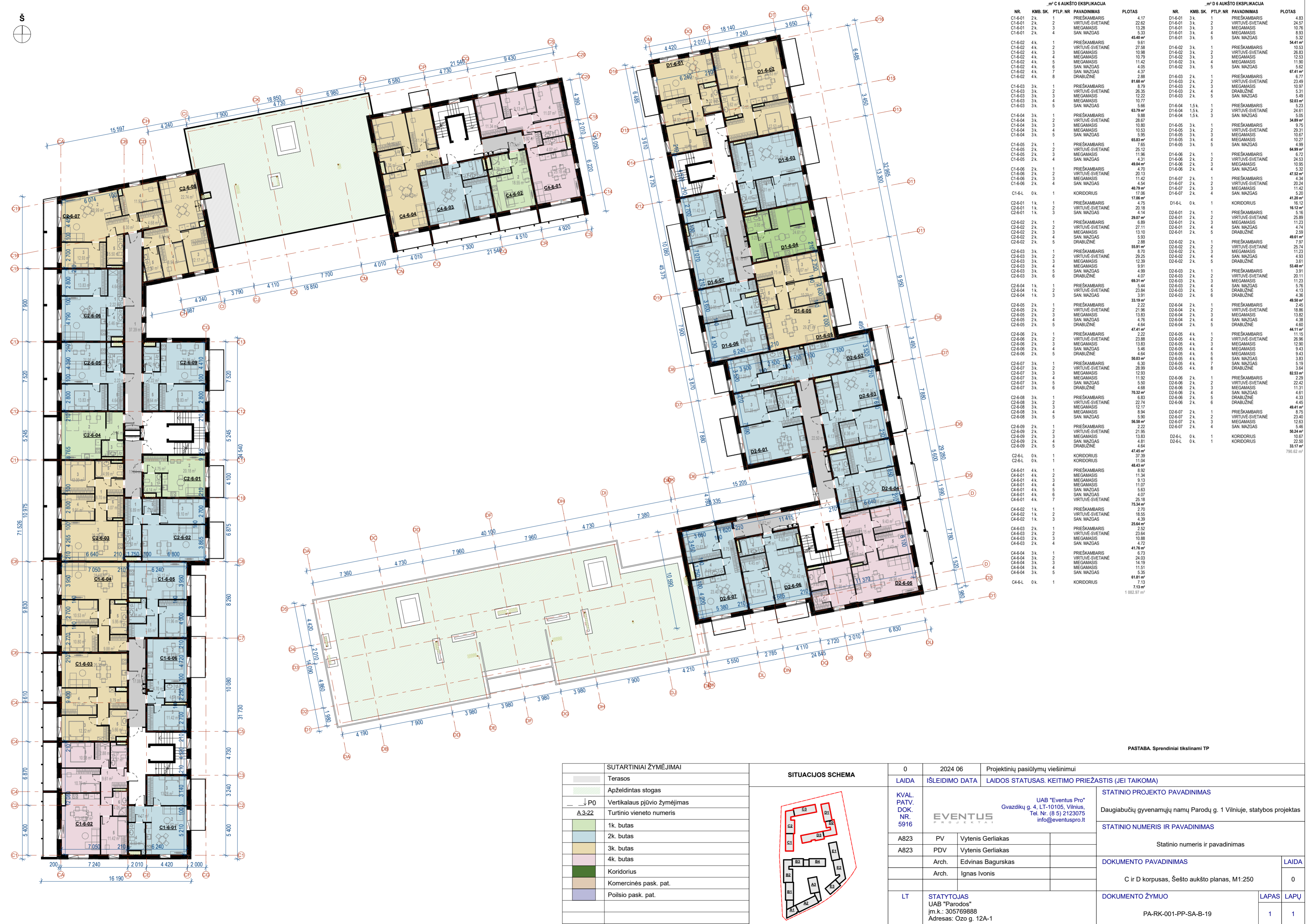

m² C 6 AUKŠTO EKSPLIKACIJA					m² D 6 AUKŠTO EKSPLIKACIJA				
NR.	KMB. SK.	PTLP. NR.	PAVADINIMAS	PLOTAS	NR.	KMB. SK.	PTLP. NR.	PAVADINIMAS	PLOTAS
C1-6-01	2k.	1	PRIEŠKAMBARIS	4.17	D1-6-01	3k.	1	PRIEŠKAMBARIS	4.83
C1-6-01	2k.	2	VIRTUVĖ-SVETAINĖ	22.62	D1-6-01	3k.	2	VIRTUVĖ-SVETAINĖ	24.57
C1-6-01	2k.	3	MIEGAMASIS	13.28	D1-6-01	3k.	3	MIEGAMASIS	10.76
C1-6-01	2k.	4	SAN. MAZGAS	5.33	D1-6-01	3k.	4	MIEGAMASIS	8.93
C1-6-01	2k.	5	SAN. MAZGAS	45.40	D1-6-01	3k.	5	SAN. MAZGAS	5.32
C1-6-02	4k.	1	PRIEŠKAMBARIS	9.61	D1-6-02	3k.	1	PRIEŠKAMBARIS	5.41
C1-6-02	4k.	2	VIRTUVĖ-SVETAINĖ	27.58	D1-6-02	3k.	2	VIRTUVĖ-SVETAINĖ	10.53
C1-6-02	4k.	3	MIEGAMASIS	10.98	D1-6-02	3k.	2	VIRTUVĖ-SVETAINĖ	26.83
C1-6-02	4k.	4	MIEGAMASIS	10.79	D1-6-02	3k.	3	MIEGAMASIS	12.53
C1-6-02	4k.	5	MIEGAMASIS	11.42	D1-6-02	3k.	4	MIEGAMASIS	11.90
C1-6-02	4k.	6	SAN. MAZGAS	4.05	D1-6-02	3k.	5	SAN. MAZGAS	5.62
C1-6-02	4k.	7	SAN. MAZGAS	4.37	D1-6-02	3k.	5	SAN. MAZGAS	6.74
C1-6-02	4k.	8	DRABUŽINĖ	2.88	D1-6-03	2k.	1	PRIEŠKAMBARIS	6.77
C1-6-03	3k.	1	PRIEŠKAMBARIS	81.88	D1-6-03	2k.	2	VIRTUVĖ-SVETAINĖ	23.49
C1-6-03	3k.	2	VIRTUVĖ-SVETAINĖ	8.79	D1-6-03	2k.	3	MIEGAMASIS	10.97
C1-6-03	3k.	3	MIEGAMASIS	26.35	D1-6-03	2k.	4	DRABUŽINĖ	5.31
C1-6-03	3k.	4	MIEGAMASIS	12.22	D1-6-03	2k.	5	SAN. MAZGAS	5.49
C1-6-03	3k.	5	MIEGAMASIS	10.77	D1-6-04	1.5k.	1	PRIEŠKAMBARIS	52.93
C1-6-03	3k.	5	SAN. MAZGAS	5.66	D1-6-04	1.5k.	2	VIRTUVĖ-SVETAINĖ	5.23
C1-6-04	3k.	1	PRIEŠKAMBARIS	63.79	D1-6-04	1.5k.	2	VIRTUVĖ-SVETAINĖ	24.61
C1-6-04	3k.	2	VIRTUVĖ-SVETAINĖ	9.88	D1-6-04	1.5k.	3	SAN. MAZGAS	6.05
C1-6-04	3k.	3	MIEGAMASIS	28.67	D1-6-05	3k.	1	PRIEŠKAMBARIS	9.75
C1-6-04	3k.	3	MIEGAMASIS	10.80	D1-6-05	3k.	1	VIRTUVĖ-SVETAINĖ	29.91
C1-6-04	3k.	3	MIEGAMASIS	10.53	D1-6-05	3k.	2	MIEGAMASIS	10.67
C1-6-04	3k.	3	SAN. MAZGAS	5.95	D1-6-05	3k.	3	MIEGAMASIS	10.27
C1-6-05	2k.	1	PRIEŠKAMBARIS	65.83	D1-6-05	3k.	4	MIEGAMASIS	4.96
C1-6-05	2k.	2	VIRTUVĖ-SVETAINĖ	7.55	D1-6-05	3k.	5	SAN. MAZGAS	64.99
C1-6-05	2k.	2	MIEGAMASIS	25.12	D1-6-06	2k.	1	PRIEŠKAMBARIS	6.72
C1-6-05	2k.	3	MIEGAMASIS	11.96	D1-6-06	2k.	2	VIRTUVĖ-SVETAINĖ	24.53
C1-6-05	2k.	3	SAN. MAZGAS	4.31	D1-6-06	2k.	3	MIEGAMASIS	10.95
C1-6-06	2k.	1	PRIEŠKAMBARIS	49.04	D1-6-06	2k.	3	SAN. MAZGAS	4.32
C1-6-06	2k.	1	VIRTUVĖ-SVETAINĖ	4.70	D1-6-07	2k.	1	PRIEŠKAMBARIS	5.34
C1-6-06	2k.	2	MIEGAMASIS	20.13	D1-6-07	2k.	2	VIRTUVĖ-SVETAINĖ	20.24
C1-6-06	2k.	3	MIEGAMASIS	11.42	D1-6-07	2k.	2	MIEGAMASIS	11.42
C1-6-06	2k.	4	SAN. MAZGAS	4.54	D1-6-07	2k.	3	SAN. MAZGAS	5.20
C1-6-L	0k.	1	KORIDORIUS	40.79	D1-6-07	2k.	4	SAN. MAZGAS	5.20
C2-6-01	1k.	1	PRIEŠKAMBARIS	17.06	D2-6-01	1k.	1	KORIDORIUS	41.20
C2-6-01	1k.	2	VIRTUVĖ-SVETAINĖ	17.06	D2-6-01	1k.	2	VIRTUVĖ-SVETAINĖ	16.12
C2-6-01	1k.	2	SAN. MAZGAS	4.75	D2-6-01	1k.	3	MIEGAMASIS	16.12
C2-6-02	2k.	1	PRIEŠKAMBARIS	20.18	D2-6-01	2k.	1	VIRTUVĖ-SVETAINĖ	25.89
C2-6-02	2k.	2	VIRTUVĖ-SVETAINĖ	4.14	D2-6-01	2k.	2	MIEGAMASIS	11.23
C2-6-02	2k.	3	MIEGAMASIS	29.07	D2-6-01	2k.	3	SAN. MAZGAS	4.74
C2-6-02	2k.	4	SAN. MAZGAS	6.89	D2-6-02	2k.	1	VIRTUVĖ-SVETAINĖ	2.59
C2-6-02	2k.	4	MIEGAMASIS	27.11	D2-6-02	2k.	2	MIEGAMASIS	49.61
C2-6-02	2k.	4	SAN. MAZGAS	13.10	D2-6-02	2k.	3	SAN. MAZGAS	2.59
C2-6-02	2k.	5	DRABUŽINĖ	5.93	D2-6-02	2k.	4	SAN. MAZGAS	7.97
C2-6-02	2k.	5	DRABUŽINĖ	2.89	D2-6-02	2k.	5	DRABUŽINĖ	49.61
C2-6-03	3k.	1	PRIEŠKAMBARIS	55.91	D2-6-02	2k.	5	DRABUŽINĖ	25.74
C2-6-03	3k.	2	VIRTUVĖ-SVETAINĖ	8.70	D2-6-02	2k.	5	MIEGAMASIS	11.23
C2-6-03	3k.	3	MIEGAMASIS	29.25	D2-6-02	2k.	5	SAN. MAZGAS	4.93
C2-6-03	3k.	3	MIEGAMASIS	12.39	D2-6-02	2k.	5	DRABUŽINĖ	3.61
C2-6-03	3k.	4	MIEGAMASIS	9.91	D2-6-03	2k.	1	PRIEŠKAMBARIS	53.48
C2-6-03	3k.	4	SAN. MAZGAS	4.59	D2-6-03	2k.	1	VIRTUVĖ-SVETAINĖ	11.23
C2-6-03	3k.	6	DRABUŽINĖ	4.07	D2-6-03	2k.	2	MIEGAMASIS	5.76
C2-6-04	1k.	1	PRIEŠKAMBARIS	69.31	D2-6-03	2k.	2	VIRTUVĖ-SVETAINĖ	20.11
C2-6-04	1k.	2	VIRTUVĖ-SVETAINĖ	5.44	D2-6-03	2k.	3	MIEGAMASIS	11.23
C2-6-04	1k.	2	SAN. MAZGAS	23.84	D2-6-03	2k.	3	SAN. MAZGAS	4.13
C2-6-04	1k.	3	SAN. MAZGAS	3.91	D2-6-03	2k.	5	DRABUŽINĖ	4.36
C2-6-05	2k.	1	PRIEŠKAMBARIS	33.19	D2-6-04	2k.	1	PRIEŠKAMBARIS	4.60
C2-6-05	2k.	2	VIRTUVĖ-SVETAINĖ	2.22	D2-6-04	2k.	2	VIRTUVĖ-SVETAINĖ	2.45
C2-6-05	2k.	2	MIEGAMASIS	21.96	D2-6-04	2k.	2	VIRTUVĖ-SVETAINĖ	18.86
C2-6-05	2k.	4	SAN. MAZGAS	13.83	D2-6-04	2k.	3	MIEGAMASIS	13.82
C2-6-05	2k.	4	SAN. MAZGAS	4.76	D2-6-04	2k.	4	SAN. MAZGAS	4.38
C2-6-05	2k.	5	DRABUŽINĖ	4.64	D2-6-04	2k.	5	DRABUŽINĖ	4.60
C2-6-06	2k.	1	PRIEŠKAMBARIS	47.41	D2-6-04	2k.	5	DRABUŽINĖ	44.11
C2-6-06	2k.	2	VIRTUVĖ-SVETAINĖ	2.22	D2-6-05	4k.	1	PRIEŠKAMBARIS	11.15
C2-6-06	2k.	2	MIEGAMASIS	23.88	D2-6-05	4k.	2	VIRTUVĖ-SVETAINĖ	26.96
C2-6-06	2k.	2	MIEGAMASIS	13.83	D2-6-05	4k.	2	MIEGAMASIS	12.90
C2-6-06	2k.	4	SAN. MAZGAS	5.46	D2-6-05	4k.	3	MIEGAMASIS	9.43
C2-6-06	2k.	4	SAN. MAZGAS	4.64	D2-6-05	4k.	4	MIEGAMASIS	9.43
C2-6-06	2k.	5	DRABUŽINĖ	50.03	D2-6-05	4k.	5	MIEGAMASIS	3.83
C2-6-07	3k.	1	PRIEŠKAMBARIS	6.30	D2-6-05	4k.	6	SAN. MAZGAS	5.19
C2-6-07	3k.	2	VIRTUVĖ-SVETAINĖ	28.59	D2-6-05	4k.	7	DRABUŽINĖ	5.19
C2-6-07	3k.	3	MIEGAMASIS	12.93	D2-6-05	4k.	8	DRABUŽINĖ	82.53
C2-6-07	3k.	4	MIEGAMASIS	11.92	D2-6-06	2k.	1	PRIEŠKAMBARIS	2.29
C2-6-07	3k.	5	SAN. MAZGAS	5.50	D2-6-06	2k.	2	VIRTUVĖ-SVETAINĖ	22.42
C2-6-07	3k.	6	DRABUŽINĖ	4.68	D2-6-06	2k.	3	MIEGAMASIS	11.31
C2-6-08	3k.	1	PRIEŠKAMBARIS	70.32	D2-6-06	2k.	4	SAN. MAZGAS	4.61
C2-6-08	3k.	2	VIRTUVĖ-SVETAINĖ	6.83	D2-6-06	2k.	5	DRABUŽINĖ	4.33
C2-6-08	3k.	2	MIEGAMASIS	22.74	D2-6-06	2k.	6	DRABUŽINĖ	4.45
C2-6-08	3k.	3	MIEGAMASIS	12.17	D2-6-07	2k.	1	PRIEŠKAMBARIS	49.41
C2-6-08	3k.	4	MIEGAMASIS	8.94	D2-6-07	2k.	2	VIRTUVĖ-SVETAINĖ	8.75
C2-6-08	3k.	5	SAN. MAZGAS	5.90	D2-6-07	2k.	3	MIEGAMASIS	23.40
C2-6-09	2k.	1	PRIEŠKAMBARIS	56.88	D2-6-07	2k.	3	MIEGAMASIS	12.63
C2-6-09	2k.	2	VIRTUVĖ-SVETAINĖ	2.22	D2-6-07	2k.	4	SAN. MAZGAS	5.46
C2-6-09	2k.	3	MIEGAMASIS	21.85	D2-6-07	2k.	4	MIEGAMASIS	59.24
C2-6-09	2k.	4	SAN. MAZGAS	13.83	D2-6-L	0k.	1	KORIDORIUS	10.67
C2-6-09	2k.	4	SAN. MAZGAS	4.81	D2-6-L	0k.	1	KORIDORIUS	22.50
C2-6-09	2k.	5	DRABUŽINĖ	4.64	D2-6-L	0k.	1	KORIDORIUS	33.17
C2-6-L	0k.	1	KORIDORIUS	47.45					790.62
C2-6-L	0k.	1	KORIDORIUS	37.39					
C2-6-L	0k.	1	KORIDORIUS	11.04					
C4-6-01	4k.	1	PRIEŠKAMBARIS	48.43					
C4-6-01	4k.	2	MIEGAMASIS	8.92					
C4-6-01	4k.	3	MIEGAMASIS	11.34					
C4-6-01	4k.	4	MIEGAMASIS	9.13					
C4-6-01	4k.	5	MIEGAMASIS	11.07					
C4-6-01	4k.	6	SAN. MAZGAS	5.63					
C4-6-01	4k.	6	SAN. MAZGAS	4.07					
C4-6-01	4k.	7	VIRTUVĖ-SVETAINĖ	25.19					
C4-6-02	1k.	1	PRIEŠKAMBARIS	75.34					
C4-6-02	1k.	2	VIRTUVĖ-SVETAINĖ	2.70					
C4-6-02	1k.	3	MIEGAMASIS	4.70					
C4-6-02	1k.	3	SAN. MAZGAS	16.55					
C4-6-03	2k.	1	PRIEŠKAMBARIS	25.84					
C4-6-03	2k.	2	VIRTUVĖ-SVETAINĖ	2.52					
C4-6-03	2k.	2	MIEGAMASIS	23.64					
C4-6-03	2k.	3	MIEGAMASIS	10.88					
C4-6-03	2k.	4	SAN. MAZGAS	4.72					
C4-6-04	3k.	1	PRIEŠKAMBARIS	41.76					
C4-6-04	3k.	1	VIRTUVĖ-SVETAINĖ	6.73					
C4-6-04	3k.	3	MIEGAMASIS	24.03					
C4-6-04	3k.	3	MIEGAMASIS	14.19					
C4-6-04	3k.	4	MIEGAMASIS	11.51					
C4-6-04	3k.	5	SAN. MAZGAS	5.35					
C4-6-L	0k.	1	KORIDORIUS	61.81					
C4-6-L	0k.	1	KORIDORIUS	7.13					
				1 082.97					

SUTARTINIAI ŽYMĖJIMAI	
[Symbol]	Terasos
[Symbol]	Apželdintas stogas
[Symbol]	PO Vertikalaus pjūvio žymėjimas
[Symbol]	A



.m² C 7 AUKŠTO EKSPLIKACIJA					.m² D 7 AUKŠTO EKSPLIKACIJA				
NR.	KMB. SK.	PTLP. NR.	PAVADINIMAS	PLOTAS	NR.	KMB. SK.	PTLP. NR.	PAVADINIMAS	PLOTAS
C1-7-01	2k.	1	PRIEŠKAMBARIS	4.17	D2-7-01	2k.	1	PRIEŠKAMBARIS	5.16
C1-7-01	2k.	2	VIRTUVĖ-SVETAINĖ	22.62	D2-7-01	2k.	2	VIRTUVĖ-SVETAINĖ	25.89
C1-7-01	2k.	3	MIEGAMASIS	13.28	D2-7-01	2k.	3	MIEGAMASIS	11.23
C1-7-01	2k.	4	SAN. MAZGAS	5.15	D2-7-01	2k.	4	SAN. MAZGAS	4.74
				43.22 m²	D2-7-01	2k.	5	DRABUŽINĖ	2.59
C1-7-02	4k.	1	PRIEŠKAMBARIS	9.61					49.61 m²
C1-7-02	4k.	2	VIRTUVĖ-SVETAINĖ	27.58	D2-7-02	2k.	1	PRIEŠKAMBARIS	7.98
C1-7-02	4k.	3	MIEGAMASIS	10.98	D2-7-02	2k.	2	VIRTUVĖ-SVETAINĖ	25.74
C1-7-02	4k.	4	MIEGAMASIS	10.79	D2-7-02	2k.	3	MIEGAMASIS	11.23
C1-7-02	4k.	5	MIEGAMASIS	11.42	D2-7-02	2k.	4	SAN. MAZGAS	4.83
C1-7-02	4k.	6	SAN. MAZGAS	4.05	D2-7-02	2k.	5	DRABUŽINĖ	3.51
C1-7-02	4k.	7	SAN. MAZGAS	4.37					53.39 m²
C1-7-02	4k.	8	DRABUŽINĖ	2.88	D2-7-03	2k.	1	PRIEŠKAMBARIS	3.91
				81.68 m²	D2-7-03	2k.	2	VIRTUVĖ-SVETAINĖ	20.11
C1-7-03	3k.	1	PRIEŠKAMBARIS	8.79	D2-7-03	2k.	3	MIEGAMASIS	11.23
C1-7-03	3k.	2	VIRTUVĖ-SVETAINĖ	26.35	D2-7-03	2k.	4	SAN. MAZGAS	5.76
C1-7-03	3k.	3	MIEGAMASIS	12.22	D2-7-03	2k.	5	DRABUŽINĖ	4.13
C1-7-03	3k.	4	MIEGAMASIS	10.77	D2-7-03	2k.	6	DRABUŽINĖ	4.36
C1-7-03	3k.	5	SAN. MAZGAS	5.66					49.50 m²
C1-7-04	3k.	1	PRIEŠKAMBARIS	63.79 m²	D2-7-04	2k.	1	PRIEŠKAMBARIS	2.45
C1-7-04	3k.	2	VIRTUVĖ-SVETAINĖ	10.16	D2-7-04	2k.	2	VIRTUVĖ-SVETAINĖ	18.86
C1-7-04	3k.	3	MIEGAMASIS	28.81	D2-7-04	2k.	3	MIEGAMASIS	13.82
C1-7-04	3k.	4	MIEGAMASIS	10.66	D2-7-04	2k.	4	SAN. MAZGAS	4.38
C1-7-04	3k.	5	SAN. MAZGAS	10.39	D2-7-04	2k.	5	DRABUŽINĖ	4.60
				5.74					44.11 m²
C1-7-05	2k.	1	PRIEŠKAMBARIS	63.76 m²	D2-7-05	4k.	1	PRIEŠKAMBARIS	11.15
C1-7-05	2k.	2	VIRTUVĖ-SVETAINĖ	7.65	D2-7-05	4k.	2	VIRTUVĖ-SVETAINĖ	26.96
C1-7-05	2k.	3	MIEGAMASIS	25.25	D2-7-05	4k.	3	MIEGAMASIS	12.90
C1-7-05	2k.	4	MIEGAMASIS	11.96	D2-7-05	4k.	4	MIEGAMASIS	9.43
C1-7-05	2k.	5	SAN. MAZGAS	4.07	D2-7-05	4k.	5	MIEGAMASIS	9.43
				48.93 m²	D2-7-05	4k.	6	SAN. MAZGAS	3.83
C1-7-06	2k.	1	PRIEŠKAMBARIS	4.70	D2-7-05	4k.	7	SAN. MAZGAS	5.13
C1-7-06	2k.	2	VIRTUVĖ-SVETAINĖ	20.13	D2-7-05	4k.	8	DRABUŽINĖ	3.64
C1-7-06	2k.	3	MIEGAMASIS	11.42					62.47 m²
C1-7-06	2k.	4	SAN. MAZGAS	4.54	D2-7-06	2k.	1	PRIEŠKAMBARIS	2.29
				40.79 m²	D2-7-06	2k.	2	VIRTUVĖ-SVETAINĖ	22.42
C1-7-L	0k.	1	KORIDORIUS	17.06	D2-7-06	2k.	3	SAN. MAZGAS	11.31
				17.06 m²	D2-7-06	2k.	4	SAN. MAZGAS	4.46
C4-7-01	4k.	1	PRIEŠKAMBARIS	8.92	D2-7-06	2k.	5	DRABUŽINĖ	4.72
C4-7-01	4k.	2	MIEGAMASIS	11.34	D2-7-06	2k.	6	DRABUŽINĖ	4.45
C4-7-01	4k.	3	MIEGAMASIS	9.13					49.68 m²
C4-7-01	4k.	4	MIEGAMASIS	11.07	D2-7-07	2k.	1	PRIEŠKAMBARIS	8.75
C4-7-01	4k.	5	SAN. MAZGAS	5.63	D2-7-07	2k.	2	VIRTUVĖ-SVETAINĖ	23.40
C4-7-01	4k.	6	SAN. MAZGAS	4.07	D2-7-07	2k.	3	MIEGAMASIS	12.63
C4-7-01	4k.	7	VIRTUVĖ-SVETAINĖ	25.18	D2-7-07	2k.	4	SAN. MAZGAS	5.46
				75.34 m²					50.24 m²
C4-7-02	1k.	1	PRIEŠKAMBARIS	2.70	D2-7-L	0k.	1	KORIDORIUS	10.59
C4-7-02	1k.	2	VIRTUVĖ-SVETAINĖ	18.55	D2-7-L	0k.	1	KORIDORIUS	10.59
C4-7-02	1k.	3	SAN. MAZGAS	4.30					33.09 m²
				25.55 m²					412.09 m²
C4-7-03	2k.	1	PRIEŠKAMBARIS	2.52					
C4-7-03	2k.	2	VIRTUVĖ-SVETAINĖ	23.52					
C4-7-03	2k.	3	MIEGAMASIS	10.88					
C4-7-03	2k.	4	SAN. MAZGAS	4.56					
				41.48 m²					
C4-7-04	3k.	1	PRIEŠKAMBARIS	6.73					
C4-7-04	3k.	2	VIRTUVĖ-SVETAINĖ	24.86					
C4-7-04	3k.	3	MIEGAMASIS	14.19					
C4-7-04	3k.	4	MIEGAMASIS	11.51					
C4-7-04	3k.	5	SAN. MAZGAS	5.26					
				62.55 m²					
C4-7-L	0k.	1	KORIDORIUS	7.13					
				7.13 m²					
				575.28 m²					

SUTARTINIAI ŽYMĖJIMAI	
[Symbol]	Terasos
[Symbol]	Apželdintas stogas
[Symbol]	Vertikalaus pjūvio žymėjimas
A3-22	Turtinio vieneto numeris
[Symbol]	1k. butas
[Symbol]	2k. butas
[Symbol]	3k. butas
[Symbol]	4k. butas
[Symbol]	Koridorius
[Symbol]	Komercinės pask. pat.
[Symbol]	Poilsio pask. pat.

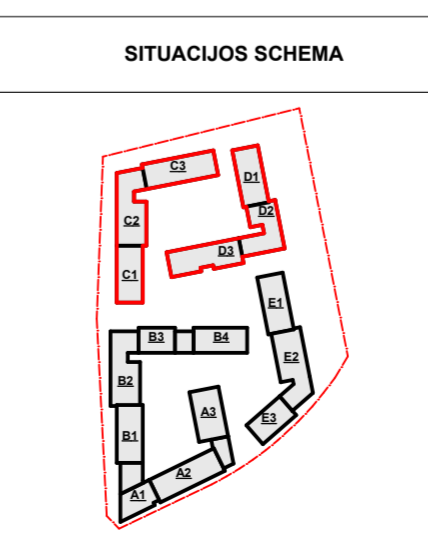

0		2024 06		Projektinių pasiūlymų viešinimui	
LAIDA	IŠLEIDIMO DATA	LAIDOS STATUSAS. KEITIMO PRIEŽASTIS (JEI TAIKOMA)			
KVAL. PATV. DOK. NR. 5916		UAB "Eventus Pro" Gvazdikų g. 4, LT-10105, Vilnius, Tel. Nr. (8 5) 2123075 info@eventuspro.lt		STATINIO PROJEKTO PAVADINIMAS	
A823	PV	Vytenis Gerliakas		Daugiabučių gyvenamųjų namų Parodų g. 1 Vilniuje, statybos projektas	
A823	PDV	Vytenis Gerliakas		STATINIO NUMERIS IR PAVADINIMAS	
	Arch.	Edvinas Bagurskas		Statinio numeris ir pavadinimas	
	Arch.	Ignas Ivonis		DOKUMENTO PAVADINIMAS	
				C ir D korpusas, Septinto aukšto planas, M1:250	
LT	STATYTOJAS UAB "Parodos" Im. k.: 305769888 Adresas: Ozo g. 12A-1			DOKUMENTO ŽYMUO	
				LAIDAS	0
				LAPAS	1
				LAPŲ	1

PASTABA. Sprendiniai tikslinami TP

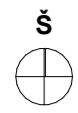

**\_m² C 8 AUKŠTO EKSPLIKACIJA**

NR.	KMB. SK.	PTLP. NR.	PAVADINIMAS	PLOTAS
C1-8-01	4 k.		VIRTUVĖ-SVETAINĖ	87.37
C1-8-02	3 k.		PRIEŠKAMBARIS	65.75
C1-8-03	3 k.		PRIEŠKAMBARIS	66.71
C1-8-04	2 k.		PRIEŠKAMBARIS	41.75
C1-8-L	0 k.	1	KORIDORIUS	15.32
C4-8-01	3 k.	1	PRIEŠKAMBARIS	6.80
C4-8-01	3 k.	2	MIEGAMASIS	10.75
C4-8-01	3 k.	3	MIEGAMASIS	11.56

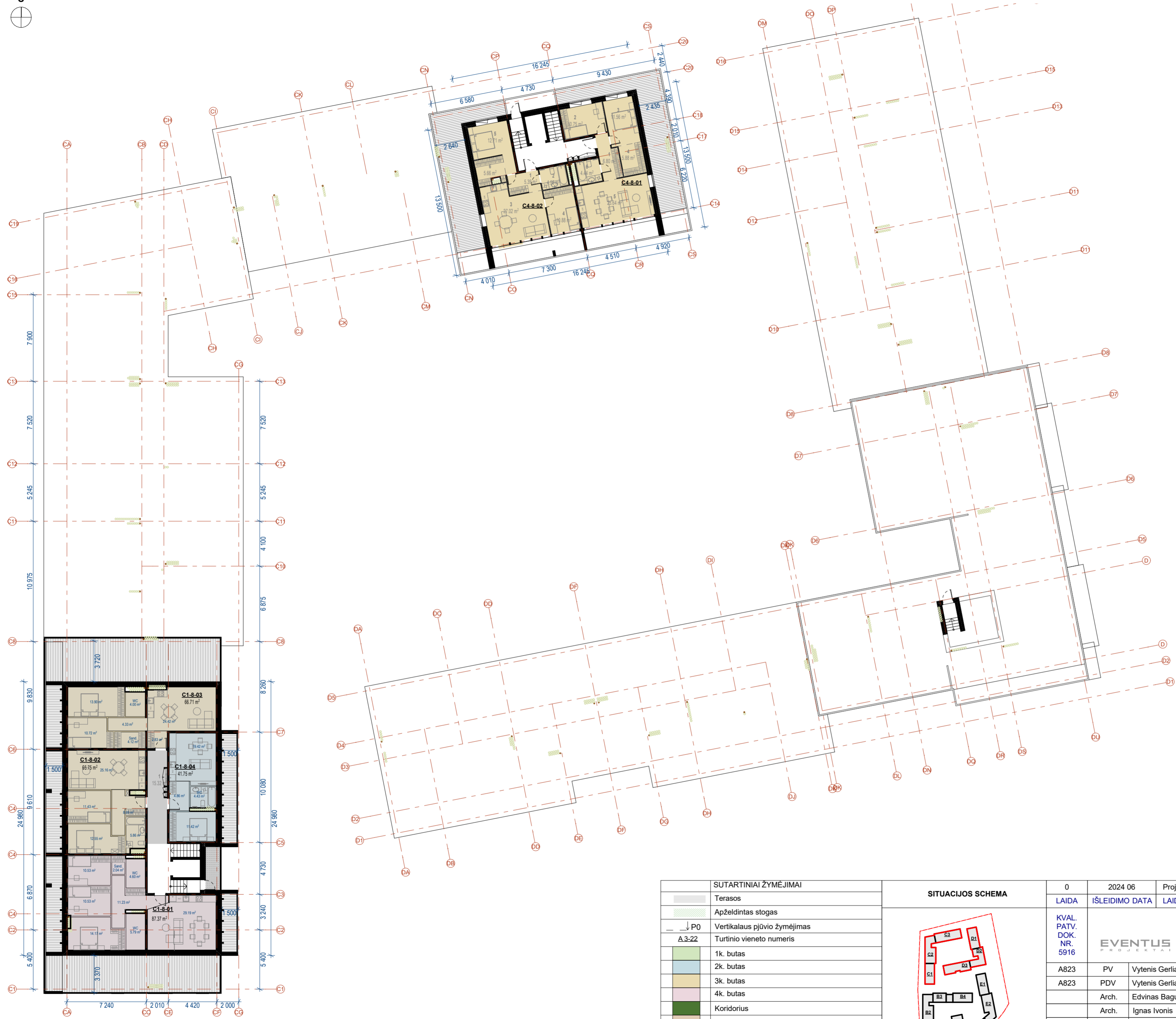

PASTABA. Sprendiniai tikslinami TP

SUTARTINIAI ŽYMĖJIMAI	
	Terasos
	Apželdintas stogas
	Vertikalaus pjūvio žymėjimas
	Turtinio vieneto numeris
	1k. butas
	2k. butas
	3k. butas
	4k. butas
	Koridorius
	Komercinės pask. pat.
	Poilsio pask. pat.

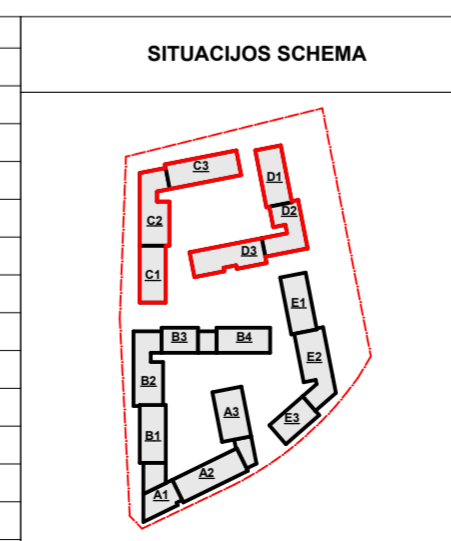

0		2024 06		Projektinių pasiūlymų viešinimui	
LAIDA	IŠLEIDIMO DATA	LAIDOS STATUSAS. KEITIMO PRIEŽASTIS (JEI TAIKOMA)			
KVAL. PATV. DOK. NR. 5916		UAB "Eventus Pro" Gvazdikų g. 4, LT-10105, Vilnius, Tel. Nr. (8 5) 2123075 info@eventuspro.lt		STATINIO PROJEKTO PAVADINIMAS	
A823	PV	Vytenis Geriakas	Daugiabučių gyvenamųjų namų Parodų g. 1 Vilniuje, statybos projektas		
A823	PDV	Vytenis Geriakas	STATINIO NUMERIS IR PAVADINIMAS		
	Arch.	Edvinas Bagurskas	Statinio numeris ir pavadinimas		
	Arch.	Ignas Ivonis	DOKUMENTO PAVADINIMAS		
			C ir D korpusas, Aštunto aukšto planas, M1:250		
LT	STATYTOJAS UAB "Parodos" Įm. k.: 305769888 Adresas: Ozo g. 12A-1	DOKUMENTO ŽYMUO		LAPAS	LAPŲ
		PA-RK-001-PP-SA-B-21		1	1