

Projektavimo stadija **PP**

Kompleksas **17-12-PP**

Statytojas **UAB "RATOKA" Į.K. 302669847**

Statinio pavadinimas **DAUGIABUTIS GYVENAMASIS NAMAS (6.3)**

Statybos adresas **Pylimėlių g. 38 (sk.kad.Nr. 0101/0026:342), Vilniaus m.**

Statybos rūšis **NAUJA STATYBA**

Statinio kategorija **NEYPATINGAS STATINYS**

Projekto dalis **PROJEKTINIAI PASIŪLYMAI**

Laida – **0**



Reg. Nr. SPP 283/19
 Vilniaus miesto savivaldybės administracijos
 Miesto planavimo ir architektūros skyriaus
 Rytinės teritorijos poskyrio vyriausiasis specialistas
 2018 m. gegužės mėn.
 [Signature]

Įmonės pavadinimas	Pareigos	Vardas, pavardė, atestato Nr.	Parašas
UAB „Inžinerijos projektai“	DIREKTORĖ PROJEKTO VADOVAS	GRAŽINA KIRVAITYTĖ ROBERTAS VITKAUSKAS Atest. Nr. 25003 tel. nr.: +37069806469 el.p.: info@iprojektai.lt	[Signature]
UAB „SP architektų grupė“	DIREKTORIUS PROJEKTO DALIES VADOVAS	SAULIUS PAMERNECKIS SAULIUS PAMERNECKIS Atest. Nr. 424 tel. nr.: +37069832288 el.p.: saulius@jad.lt	[Signature]

Vilnius, 2018 m.

Vilniaus miesto savivaldybės administracijos
 Miesto planavimo ir architektūros skyriaus
 Rytinės teritorijos poskyrio vyriausiasis specialistas

Gintaras Kuodis
 2018 m. gegužės mėn.
 Peržiūrėta. [Signature]

Projektavimo stadija **PP**

Kompleksas **17-12-PP**

Statytojas **UAB "RATOKA" Į.K. 302669847**

Statinio pavadinimas **DAUGIABUTIS GYVENAMASIS NAMAS (6.3)**

Statybos adresas **Pylimėlių g. 38 (sk.kad.Nr. 0101/0026:342), Vilniaus m.**

Statybos rūšis **NAUJA STATYBA**

Statinio kategorija **NEYPATINGAS STATINYS**

Projekto dalis **PROJEKTINIAI PASIŪLYMAI**

Laida – **0**



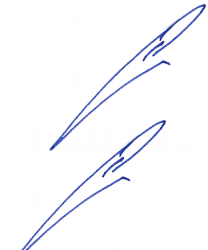

Įmonės pavadinimas	Pareigos	Vardas, pavardė, atestato Nr.	Parašas
UAB „Inžinerijos projektai“	DIREKTORĖ	GRAŽINA KIRVAITYTĖ	
	PROJEKTO VADOVAS	ROBERTAS VITKAUSKAS Atest. Nr. 25003 tel. nr.: +37069806469 el.p.: info@iprojektai.lt	
UAB „SP architektų grupė“	DIREKTORIUS	SAULIUS PAMERNECKIS	
	PROJEKTO DALIES VADOVAS	SAULIUS PAMERNECKIS Atest. Nr. 424 tel. nr.: +37069832288 el.p.: saulius@jad.lt	

Vilnius, 2018 m.

Kompl. Nr.17-12	Daugiabučio gyvenamojo namo (6.3) Pylimėlių g. 38 (sk.kad.Nr. 0101/0026:342), Vilniuje, PROJEKTINIAI PASIŪLYMAI	Lapas	Lapų
DOKUMENTŲ IR BRĖŽINIŲ SUDĖTIES ŽINIARAŠTIS			

Eilės nr.	Brėžinio žymuo		Pavadinimas	Pastabos
	Projekto nr.	Brėžinio nr.		
TEKSTINĖ DALIS				
1	17-12-PP		Dokumentų ir brėžinių sudėties žiniaraštis	1 lapas
2	17-12-PP		Aiškinamasis raštas	4 lapai
3	17-12-PP		Bendrieji statinio rodikliai	2 lapai
DOKUMENTAI				
4	17-12-PP		Projektinių pasiūlymų rengimo užduotis	3 lapai
5	17-12-PP		Prisijungimo prie susisiekimo komunikacijų sąlygos	1 lapas
6	17-12-PP		NŽT sutikimas statyti statinius žemės sklype, besiribojančiame su valstybinės žemės sklypu ar valstybine žeme, kurioje nesuformuoti žemės sklypai	2 lapai
7	17-12-PP		NŽT sutikimas tiesti susisiekimo komunikacijas, inžinerinius tinklus ir statyti jiems funkcionuoti būtinus statinius valstybinėje žemėje, kurioje nesuformuoti žemės sklypai	2 lapai
8	17-12-PP		2018-05-09 Prašymo nr. GST-5995 Išduoti sutikimą tiesti susisiekimo komunikacijas, inžinerinius tinklus bei statyti jiems funkcionuoti būtinus statinius valstybinėje žemėje, kurioje nesuformuoti žemės sklypai, priedas	1 lapas
9	17-12-PP		Statytojo - UAB „Ratoka“ įsipareigojimas perduoti žemės sklypą	1 lapas
BRĖŽINIAI				
10	17-12-PP	SA1. B-1	Sklypo planas	1 lapas
11	17-12-PP	SA1. B-2	Pirmo aukšto planas	1 lapas
12	17-12-PP	SA1. B-3	Antro aukšto planas	1 lapas
13	17-12-PP	SA1. B-4	Trečio aukšto planas	1 lapas
14	17-12-PP	SA2. B-1	Pietinis, šiaurinis, rytinis, vakarinis fasadai	1 lapas
15	17-12-PP	SA3. B-1	Architektūriniai pjūviai A-A, B-B	1 lapas
16	17-12-PP	SA6. B-1	Vizualizacija	1 lapas
17	17-12-PP	SA6. B-2	Vizualizacija	1 lapas

Proj. dalis	Stadija	Pareigos	At.Nr.	V., pavardė	parašas	data
SA-AR	PP	PV	25003	R. Vitkauskas		2018-08-08
		PDV	424	S.Pamerneckis		

BENDRIEJI STATINIO RODIKLIAI

Šiame priede nurodomi žemės sklypo ir statinių (techniniai ir paskirties) rodikliai bendruoju atveju. Projekte nurodomi konkretaus sklypo ir konkretaus statinio bendrieji rodikliai. Bendrieji statinio rodikliai lentelėje ar kita forma nurodomi projekto bendrojoje dalyje.

Pavadinimas	Mato vienetas	Kiekis	Pastabos
I SKYRIUS SKLYPAS			
1. sklypo plotas	m ²	1444	
2. sklypo užstatymo intensyvumas	%	0,4	
3. sklypo užstatymo tankis	%	29	
II SKYRIUS PASTATAI			
1. Pastato paskirties rodikliai (gamybos, kitos planuojamos ūkinės veiklos, paslaugų apimtis, butų, vietų, lovų, bendras ir aptarnaujamų žmonių skaičius, kiti rodikliai).			
2. Pastato bendrasis plotas.*	m ²	574,93	
3. Pastato naudingasis plotas. *	m ²	561,02	
4. Pastato tūris.*	m ³	3934,58	
5. Aukštų skaičius.*	vnt.	3	
6. Pastato aukštis. *	m	10,94	
7. Butų skaičius (gyvenamajame name), iš jų:	vnt.	15	
7.1. 1 kambario	vnt.	3	
7.2. 2 ir daugiau kambarių	vnt.	12	
8. Energinio naudingumo klasė		A+	
9. Pastato (patalpų) akustinio komforto sąlygų klasė		C	
10. Statinio atsparumo ugniai laipsnis		I	
11. Kiti papildomi pastato rodikliai			

8. * Žvaigždute pažymėti rodikliai apskaičiuojami vadovaujantis Nekilnojamojo turto kadastrinių matavimų ir kadastro duomenų surinkimo taisyklėmis, kurias tvirtina Lietuvos Respublikos žemės ūkio ministras. Baigus statybą ir atlikus kadastrinius matavimus šie rodikliai gali turėti neesminių nukrypimų [5.39].

Statinio projekto vadovas

Robertas Vitkauskas

(vardas, pavardė, parašas, kvalifikacijos atestato arba pažymos Nr., data)



Statinio projekto dalies vadovas

Saulius Pamerneckis

(vardas, pavardė, parašas, kvalifikacijos atestato arba pažymos Nr., data)

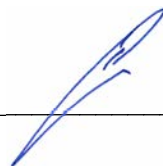

Kompl. Nr.17-12	Daugiabučio gyvenamojo namo (6.3) Pylimėlių g. 38 (sk.kad.Nr. 0101/0026:342), Vilniuje, PROJEKTINIAI PASIŪLYMAI AIŠKINAMASIS RAŠTAS	Lapas	Lapų
-----------------	---	-------	------

Bendrieji duomenys

Daugiabučio gyvenamojo namo projektiniai pasiūlymai parengti vadovaujantis:

- užsakovo užduotimi;
- galiojančių normatyvinių dokumentų reikalavimais;

Esamos teritorijos būklės apžvalga ir charakteristika



Nagrinėjamo sklypo teritorija yra Vilniaus miesto šiaurės rytų dalyje, Antakalnio seniūnijoje. Šiaurinė sklypo dalis ribojasi su kitu gyvenamosios paskirties sklypu. Pietinė sklypo dalis ribojasi su V. Sezemano gatve, Vakarinė sklypo dalis ribojasi su Pylimėlių gatve. Sklypas yra gyvenamųjų namų teritorijoje (vienbučiai, dvibučiai bei daugiabučiai pastatai iki 3a).

Nagrinėjamas žemės sklypas yra trikampio formos, jo plotas – 1444 m² (skl.kad.Nr.0101/0026:342). Teritorijoje dominuoja laisvo planavimo užstatymas.

Sklypo reljefas lygus. Želdinių nėra.

Pagal Vilniaus miesto bendrąjį planą (patvirtintas Vilniaus miesto savivaldybės tarybos 2007-02-14 sprendimu Nr. 1-1519) nagrinėjamame sklype numatyti šie reglamentai:

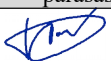
<ul style="list-style-type: none"> - teritorijos pavadinimas (funkcinė zona) - vyraujantys teritorijos požymiai - žemės (sklypo) naudojimo paskirtis bei naudojimo būdas - pastatų aukštingumas - užstatymo intensyvumas 	<p>Mažo užstatymo intensyvumo gyvenamosios teritorijos</p> <p>Mišrios teritorijos, kuriose dominuoja gyvenamoji veikla (mažaaukštė vienbutė, daugiabutė gyvenamoji statyba), kartu su jos aptarnavimui reikalinga socialine, paslaugų ir kita infrastruktūra gyvenamoji (6.3) ir kitos</p> <p style="text-align: right;">Iki 3 a gyvenamosios paskirties sklypams – iki 0.4</p>
---	---

Proj. dalis	Stadija	Pareigos	At.Nr.	V., pavardė	parašas	data
SA-AR	PP	PV	25003	R. Vitkauskas		2018-08-08
		PDV	424	S.Pamerneckis		

Kompl. Nr.17-12	Daugiabučio gyvenamojo namo (6.3) Pylimėlių g. 38 (sk.kad.Nr. 0101/0026:342), Vilniuje, PROJEKTINIAI PASIŪLYMAI AIŠKINAMASIS RAŠTAS	Lapas	Lapų
-----------------	---	-------	------

Sklypo sutvarkymo ir architektūriniai sprendiniai

Patekimas ir įvažiavimas į sklypą projektuojamas iš Pylimėlių gatvės, ties vakarine sklypo dalimi. Pagal išduotų prisijungimo prie susisiekimo komunikacijų sąlygų antrąjį punktą įvažiavimas į sklypą projektuojamas 5,50m pločio.

Remiantis antruoju išduotų sąlygų punktu, šalia sklypo vakarinėje dalyje bus įrengtas vienos eismo juostos pravažiavimo kelias su šaligatviu ir apšvietimu vienoje kelio pusėje (ties sklypu, iki V. Sezemano / Pylimėlių gatvių sankryžos).

Pagal prisijungimo prie susisiekimo komunikacijų sąlygų pirmąjį punktą sklypo pietinėje dalyje nurodoma suprojektuoti ir įrengti ne siauresnį kaip 1,20m pločio betoninių plytelių šaligatvį, sujungiant su esamu šaligatviu. Atsižvelgus į išduotų sąlygų pirmąjį punktą bei įvertinus esamą padėtį sklype ir jo prieigose – projektuojamo šaligatvio plotis padidinamas iki 1,50m pločio.

Atvirą automobilių stovėjimo aikštelę planuojama įrengti šiaurinėje sklypo dalyje – viso 15 vietų (viena iš jų ŽN – nr. 07, arčiausiai laiptinės). Šiaurinėje pusėje, ties automobilių saugykla projektuojamas pastatas langų (gyvenamosiose pat.) neturi. *Iki kaimyninių pastatų nustatyti norminiai atstumai nuo automob. stovėjimo aikštelių iki gyv. namų langų išlaikomi. Įvažiavimas į aikštelę numatytas iš vakarinės sklypo dalies.*

Sklype projektuojamas naujas 3 aukštų daugiabutis gyvenamas namas. Namu tūris komponuojamas lygiagrečiai pietinei sklypo ribai.

Gyvenamojo pastato tūris yra aiškios stačiakampio formos – prie kurio šiaurės rytų kampe jungiasi nereguliarios formos išorinė uždara (nešildoma) laiptinė patekimui į atviras galerijas. Visuose pastato aukštuose projektuojami butai, viso numatyta 15 butų, po 1,2,3 kambarius. Butai projektuojami C garso klasės (priimtino akustinio komforto). Butuose svetainės projektuojamos su integruotomis virtuvėmis.



Įėjimai į pastatą pirmajame aukšte projektuojami tiesiai iš lauko (šiaurinėje sklypo dalyje). Įėjimas į uždara laiptinę (patekimui į atviras galerijas) projektuojamas sklypo šiaurės rytų dalyje.

Šiaurės vakarų sklypo dalyje įrengiama vaikų žaidimų aikštelė. Dėl neišlaikomų norminių atstumų iki automobilių saugyklos bei vienos eismo juostos pravažiavimo, vaikų žaidimų aikštelė bus atitverta. Ties automobilių saugykla projektuojama apsauginė aklina tvora (h=1.80m), taip pat papildomai projektuojama stoginė, dengianti 01-05 automobilių saugyklos vietas (esančias tiesiai prieš vaikų žaidimų aikštelę). Ties vienos eismo juostos pravažiavimu (vakarinėje sklypo dalyje) projektuojama grūdinto stiklo skaidri apsauginė tvora (h=1.80m) atitverianti vaikų žaidimų aikštelę nuo važiuojamosios dalies.

Vakarinėje sklypo dalyje projektuojama ažūrinis aptvaras atitverta sporto aikštelė. Sklypo rytinėje dalyje, ties pastatu numatoma zona vyresnio amžiaus namo gyventojų poilsiui.

Rytinėje sklypo dalyje, ties V. Sezemano gatve projektuojama buitinių atliekų surinkimo aikštelė su konteneriais. Pagal minimalius konunalinių atliekų tvarkymų paslaugos kokybės reikalavimus buitinių atliekų surinkimo aikštelė iš trijų pusių aptverta tvorele.

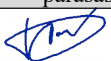
Pastato aukštis – 10.94 m, nuo vidutinio žemės paviršiaus.

Proj. dalis	Stadija	Pareigos	At.Nr.	V., pavardė	parašas	data
SA-AR	PP	PV	25003	R. Vitkauskas		2018-08-08
		PDV	424	S.Pamerneckis		

Kompl. Nr.17-12	Daugiabučio gyvenamojo namo (6.3) Pylimėlių g. 38 (sk.kad.Nr. 0101/0026:342), Vilniuje, PROJEKTINIAI PASIŪLYMAI AIŠKINAMASIS RAŠTAS	Lapas	Lapų
--------------------	---	-------	------

Statytojas įsipareigoja įstatymų nustatyta tvarka neatlygintinai perduoti Vilniaus miesto savivaldybės administracijai apie 161,26 kv. m žemės sklypą (Sklypo sutvarkymo plane žymuo – sklypas nr. 2), suformuotą dalijant žemės sklypą Pylimėlių g. 38, Vilnius pagal pridedamą brėžinį, iki daugiabučio gyvenamojo namo Pylimėlių g. 38, Vilnius statybos užbaigimo akto surašymo dienos. Statytojas įsipareigoja sudaryti reikiamą sutartį/susitarimą su Vilniaus miesto savivaldybės administracija (Raštiškas statytojo įsipareigojimas pridedamas kaip priedas projektinių pasiūlyimų byloje).

Išorės apdaila ir elementai

Pastato išorės sienų apdailai numatomas faktūrinis apdailinis tinkas (RAL 9010) bei klijuojamos klinkerio plytelės bei aliuminio vertikalios žaliuzi plokštumos (RAL 8028). Pastato fasadų spalvos ir medžiagiškumas derinami prie aplinkinio užstatymo. Statinio cokolį numatoma tinkuoti faktūriniu-apdailiniu tinku (RAL 7012).



Projektuojamo pastato pamatai – gežbetoniniai, pastato laikančios konstrukcijos – ištisinis keraminių blokelių mūras su monolitinėmis (surenkamomis) perdangomis, stogas – sutapdintas, išorės sienos – keraminiai blokeliai, apšiltinti 30 cm termoizoliacine medžiaga.

Inžineriniai sprendiniai

Nagrinėjamame sklype numatoma įrengti centralizuotas inžinerines komunikacijas, prisijungiant prie centralizuotos tinklų sistemos pagal tinklus eksploatuojančių organizacijų išduotas sąlygas. Projektuojamas pastatas žalingo poveikio aplinkai nesudaro. Galimų avarijų ir avarinių teršalų išmetamų į aplinką nebus.

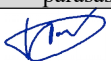

Bendrieji statinio rodikliai

Sklypo plotas	1444m ²
Užstatymo plotas	355m ² (pastato); 59m ² (stoginės);
Bendras pastato plotas (1-3 Aukštai)	574,93m ²
Butų plotas	551,93m ²
1 kambario	3 vnt.
2 kambarių	10 vnt.
3 kambarių	2 vnt.
Viso (butų kiekis)	15vnt.
Aukštų skaičius	3a.
Pastato aukštis nuo žemės paviršiaus	10,94m

Proj. dalis	Stadija	Pareigos	At.Nr.	V., pavardė	parašas	data
SA-AR	PP	PV	25003	R. Vitkauskas		2018-08-08
		PDV	424	S.Pamerneckis		

Kompl. Nr.17-12	Daugiabučio gyvenamojo namo (6.3) Pylimėlių g. 38 (sk.kad.Nr. 0101/0026:342), Vilniuje, PROJEKTINIAI PASIŪLYMAI AIŠKINAMASIS RAŠTAS	Lapas	Lapų
--------------------	---	-------	------

Projektuojamas užstatymo intensyvumas	0,4
Projektuojamas užstatymo tankumas	29%
Parkavimo vietų skaičius	
Sklype	15 vnt

Proj. dalis	Stadija	Pareigos	At.Nr.	V., pavardė	parašas	data
SA-AR	PP	PV	25003	R. Vitkauskas		2018-08-08
		PDV	424	S.Pamerneckis		



Forma patvirtinta
Vilniaus miesto savivaldybės
administracijos direktoriaus
2017 m. lapkričio 28 d.
įsakymu Nr. 30-3071



VILNIAUS MIESTO SAVIVALDYBĖS ADMINISTRACIJA

PRITARIU

Savivaldybės vyriausiasis architektas
(Miesto plėtros departamento direktorius)

(parašas)

2017 m. 12 19 d.

Req. Nr. PPU 243/17
PROJEKTINIŲ PASIŪLYMŲ RENGIMO UŽDUOTIS
2017 m.
Vilnius

1. Projektinių pasiūlymų paskirtis *išreikšti ir pristatyti visuomenei pastato architektūrinę idėją*

2. Informacija apie sumanytą projektuoti statinį *(pildo statytojas)*:

2.1	statinio pavadinimas	Daugiabutis gyvenamasis namas
2.2	statybos adresas	Pylimėlių g. 38, (sk.kad.Nr. 0101/0026:342) Vilniaus m.
2.3	statybos rūšis	Naujo statinio statyba
2.4	statinio kategorija	Neypatingas
2.5	pagrindinė statinio naudojimo paskirtis	Gyvenamoji
2.6	statinio bendras, naudingas, pagrindinis plotai	Bendras 575.25m ² , Naudingas 565,52m ² ,
2.7	sklypo plotas	1444m ²
2.8	kita informacija (paveldo, saugomos teritorijos)	-

3. Pagrindiniai teritorijų planavimo dokumentų reglamentai ir konteksto charakteristikos *(pildo statytojas)*:

		Projektinių pasiūlymų	Bendras planas	Specialieji planai	Detalusis planas /senamiesčio apsaugos reglamentai	Aplinkoje vyraujantys
3.1.	žemės naudojimas	Mažo užstatymo intensyvumo gyvenamosios teritorijos	Mažo užstatymo intensyvumo gyvenamosios teritorijos			Mažo užstatymo intensyvumo gyvenamosios teritorijos
3.2.	užstatymo tipas	Laisvo planavimo				Mišrus
3.3.	užstatymo tankumas	35%				
3.4.	užstatymo intensyvumas	0.4	0.4			

3.5.	aukštis (m) nuo statinių statybos zonos esamo žemės paviršiaus	11.50m				
3.6.	maksimali absoliutinė altitudė (m)					
3.7.	aukštų skaičius (nuo iki)	1-3				1-3
3.8.	automobilių stovėjimo vietų skaičius	15				
3.9.	priklausomų želdynų plotas	32%				
3.10.	esamų medžių taksacija					

4. Pagrindiniai statinio paskirties rodikliai (pildo statytojas):

4.1	gamybos, kitos planuojamos ūkinės veiklos apimtis	-
4.2	paslaugų apimtis	-
4.3	butų skaičius	15
4.4	vietų skaičius	-
4.5	lovų skaičius	-
4.6	bendras ir aptarnaujamų žmonių skaičius	-
4.7	kiti rodikliai	-

5. Kiti reikalavimai (pildo MPD specialistai):

5.1.	architektūrinės išraiškos priemonės	
5.2.	reikalavimai sklypo sutvarkymui ir apželdinimui	
5.3.	su projekto įgyvendinimu susijusi būtina viešosios infrastruktūros plėtra	SKLYPE BŪTINA NUSTATYTI IR REGISTRUOTI SERVISŪGŲ.
5.4.	reikalavimai viešų erdvių įrengimui	
5.5.	reikalavimai susisiekimo tinklo plėtrai	
5.6.	kiti teritorijų planavimo dokumentuose nustatyti reikalavimai (bendruosiuose, specialiuosiuose, detaliuosiuose planuose)	
5.7.	kiti konteksto sąlygojami reikalavimai	

6. Projektinių pasiūlymų sudėtis (pildo statytojas):

6.1	SA1. B-1 Sklypo planas
6.2	SA1. B-2 V. Sezemano gatvės analizės schema
6.3	SA1. B-3 Pirmo aukšto planas
6.4	SA1. B-4 Tipinio (2,3) aukšto planas
6.5	SA2. B-1 Pietinis ir šiaurinis fasadai

--	--

7. Statytojo pateikiami dokumentai ir duomenys (pildo statytojas):

7.1	Prisijungimo prie susisiekimo komunikacijų sąlygos
7.2	Prašymas dėl pritarimo projektinių pasiūlymų rengimo užduočiai
7.3	Sutikimas dėl asmens įgaliojimo
7.4	Žemės sklypo ir pastatų nuosavybės dokumentai (išrašai iš RC)
7.5	Žemės sklypo ribų planas

8. Projektinių pasiūlymų vaizdinė informacija (vizualizacijos, maketų nuotraukos) (pildo statytojas):

8.1	SA6. B-1 Vizualizacija
-----	------------------------

9. Kiti duomenys (projektinių pasiūlymų rengimo terminai, statytojui pateikiamų projektinių pasiūlymų kopijos ir kita) (pildo statytojas)

Statytojas (užsakovas) _____

(fizinis arba juridinis asmuo)

(parašas)

Projektinių pasiūlymų rengėjas UAB „SP ARCHITEKTŲ GRUPĖ“ PV S. Pamerneckis

(projektavimo organizacija, projekto vadovas)

(parašas)

Vilniaus miesto savivaldybės administracija
Miesto planavimo departamentas
Detaliojo planavimo ir architektūros skyriaus
Rytinės teritorijos poskyrio vyriausiasis architektas

Gintaras Kuodis
2017.12.20



VILNIAUS MIESTO SAVIVALDYBĖS ADMINISTRACIJOS
MIESTO ŪKIO IR TRANSPORTO DEPARTAMENTAS

Išduodamos pagal pateiktą statytojo (užsakovo) prašymą 2018-03-23 Nr. A348-380/18

PRISIJUNGIMO PRIE SUSISIEKIMO KOMUNIKACIJŲ SĄLYGOS

2018-04-13

Nr. 18/439

Projekto pavadinimas Daugiabučio gyvenamojo namo Pylimėlių g. 38, Vilniuje, statybos projektas

Statytojas (užsakovas) UAB "Ratoka"

Susisiekimo komunikacijų sąlygos

Suprojektuoti ir įrengti:

- 1) ne siauresnį kaip 1,20 m pločio betoninių plytelių šaligatvį V. Sezemano g. ties sklypo riba, sujungiant su esamu šaligatviu;
- 2) vienos eismo juostos pravažiavimo kelią su šaligatviu ir apšvietimu vienoje kelio pusėje nuo V. Sezemano / Pylimėlių gatvių sankryžos iki ir ties sklypu.

Žemės sklypo eismo jungtį (3,50 – 5,50 m pločio, dešiniojo posūkio spindulys 4,0 - 6,0 m) įjungti į pravažiavimo kelią nuo V. Sezemano / Pylimėlių gatvių sankryžos.

Spręsti lietaus vandens nuvedimą nuo naujai įrengiamų dangų.

Eismo reguliavimo ir eismo saugumo priemonės pagal poreikį projektuoti ir įrengti vadovaujantis VMS administracijos direktoriaus 2009-10-15 įsakymu Nr. 30-1783 patvirtintu „Techninių eismo reguliavimo priemonių įrengimo ir jų priežiūros Vilniaus mieste aprašu“ ir VMS tarybos 2006-04-26 sprendimu Nr. 1-1136 patvirtintomis "Saugaus eismo reguliavimo priemonių įrengimo Vilniaus mieste rekomendacijomis".

Sutartis prie prisijungimo sąlygų Nr.18/439 turi būti šalių pasirašyta iki statybą leidžiančio dokumento gavimo ir pridėta prie statinio projekto. Sutartį galima atsiimti 228 kab. Prisijungimo sąlygas Nr. 17/1319 ir sutartį prie jų laikyti negaliojančiomis.

Direktorius



Virginijus Pauža

specialistė Asta Jurskienė, tel. 211 2717

Sąlygas gavau



(parašas)

(vardas ir pavardė)

Žuravskaja



**NACIONALINĖS ŽEMĖS TARNYBOS
PRIE ŽEMĖS ŪKIO MINISTERIJOS
VILNIAUS MIESTO SKYRIUS**

**SUTIKIMAS
STATYTI STATINIUS ŽEMĖS SKLYPE, BESIRIBOJANČIAME SU VALSTYBINĖS
ŽEMĖS SKLYPU AR VALSTYBINE ŽEME, KURIOJE NESUFORMUOTI ŽEMĖS
SKLYPAI**

2018 m. *koovo 15* d. Nr. 49ST-*118*-(14.49.5)

Vilnius

Nacionalinės žemės tarnybos prie Žemės ūkio ministerijos Vilniaus miesto skyrius, atsižvelgdamas į Teresos Žuravskajos, Reginos Zagadskienės, Juliano Žuravskio 2017-02-01 prašymą ir UAB „SP architektų grupė“ parengtą sklypo planą M1:500 (toliau – Planas), Vilniaus miesto savivaldybės administracijos Miesto plėtros departamento 2018-02-28 raštą Nr. A51-15438/15-(2.15.1.21-MP2) „Dėl normatyvinių atstumų sumažinimo iki sklypo Pylimėlių g. 38 ribos“, neprieštarauja, kad projektuojant ir statant gyvenamąjį namą būtų sumažinti normatyviniai atstumai iki žemės sklypo, kadastro Nr. 0101/0026:342, Pylimėlių g. 38, Vilniuje, ribos, numatant ne mažesnę kaip 2 m atstumą iki vakarinės žemės sklypo ribos.

Planas yra neatsiejama šio sutikimo dalis.

L. e. p. skyriaus vedėjo pavaduotojas,
atliekantis skyriaus vedėjo funkcijas

Mindaugas Joteika

Lina Smirnovaitė, tel. 8 706 86 139, el. p. Lina.Smirnovaitė@nzt.lt

100 Atkurta
Lietuvai

Biudžetinė įstaiga
Gedimino pr. 19
01103 Vilnius
<http://www.nzt.lt>

Duomenys kaupiami ir saugomi
Juridinių asmenų registre
Kodas 188704927

Kalvarijų g. 147
08221 Vilnius
Tel. 8 706 86 147
Faks. 8 706 86 997
El. paštas vilniaus.miestas@nzt.lt



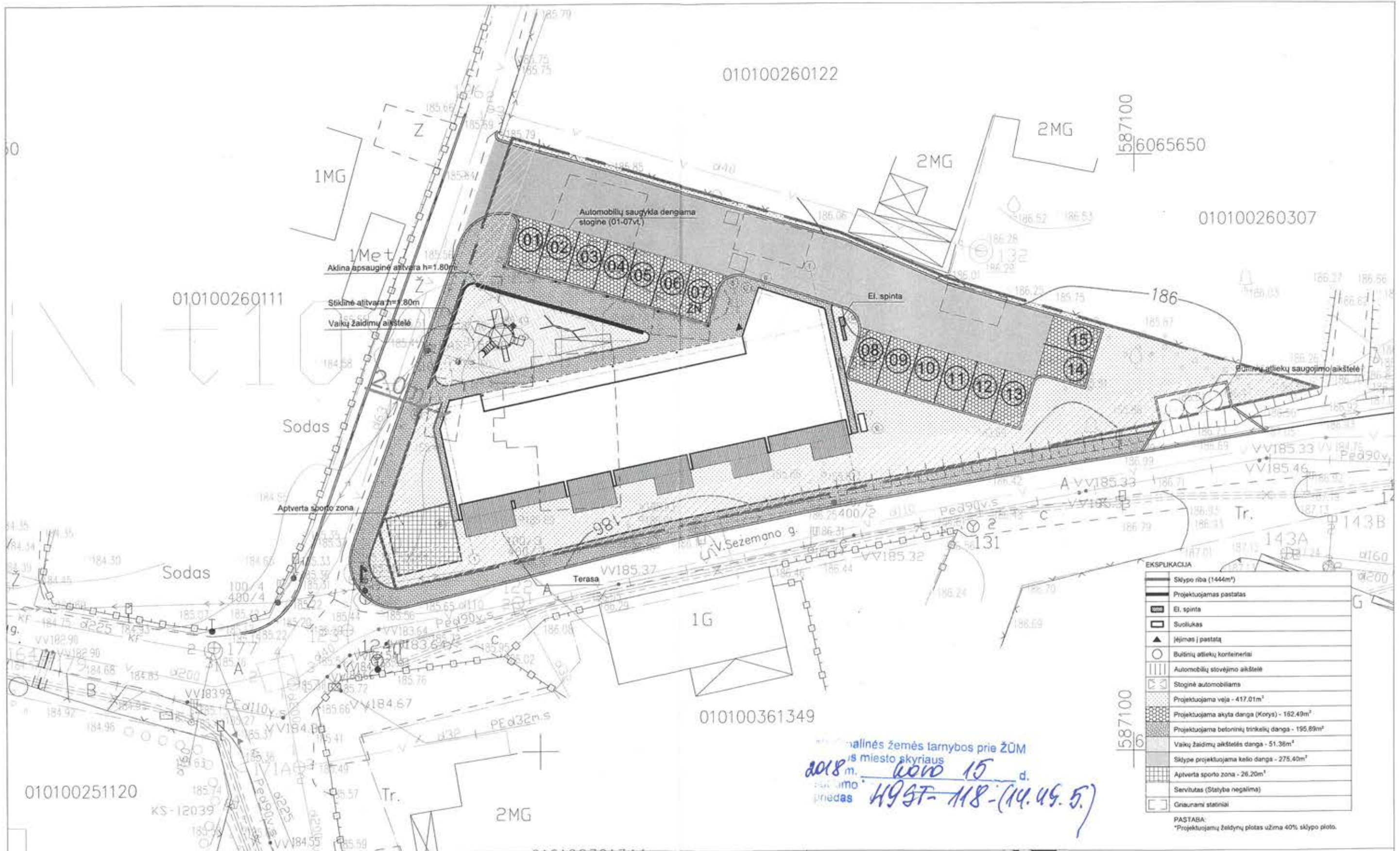

valinės žemės tarnybos prie ŽŪM
 2018 m. kovas 15 d.
 priėmimo priedas HYST-118-(14.49.5)

EKSPLIKACIJA	
	Sklypo riba (1444m²)
	Projektuojamas pastatas
	Ei. spinta
	Suolukas
	Įėjimas į pastatą
	Buitinių atliekų konteineriai
	Automobilių stovėjimo aikštelė
	Stoginė automobiliams
	Projektuojama veja - 417,01m²
	Projektuojama aktyva dangla (Korys) - 162,49m²
	Projektuojama betoninių trinkelų dangla - 195,89m²
	Vaikų žaidimų aikštelės dangla - 51,36m²
	Sklype projektuojama kelio dangla - 275,40m²
	Aptverta sporto zona - 26,20m²
	Servilutas (Statyba negalima)
	Graurami statiniai

PASTABA:
 *Projektuojamų želdynų plotas užima 40% sklypo ploto.

UAB „SP architektų grupė“ SP Pušų g. 29-4, Vilnius tel.: +37069832288, el.p.: saulius@jad.lt		STATINIO PAVADINIMAS: DAUGIABUTIS GYVENAMASIS NAMAS (6.3)	
424	PDV S. PAMERNECKIS ARCH T. MARCINKVIČIUS	BRĖZINIO PAVADINIMAS: SKLYPO PLANAS	M 1 : 300 LAIDA 0
LT	STATYTOJAS: TERESA ŽURAVSKAJA	BRĖZINIO ŽYMUO: 17/12-PP-SA1.B1	LAPAS 1



**NACIONALINĖS ŽEMĖS TARNYBOS
PRIE ŽEMĖS ŪKIO MINISTERIJOS
VILNIAUS MIESTO SKYRIUS**

Gavėjas:
UAB "Ratoka"
Vytauto g. 28-15, Vilnius

Nr. SUVA- (8.53.E.)
Į 2018-05-09 Nr. GST-5995

**DĖL SUTIKIMO TIESTI SUSISIEKIMO KOMUNIKACIJAS, INŽINERINIUS TINKLUS
IR STATYTI JIEMS FUNKCIONUOTI BŪTINUS STATINIUS VALSTYBINĖJE
ŽEMĖJE, KURIOJE NESUFORMUOTI ŽEMĖS SKLYPAI**

Nacionalinės žemės tarnybos prie Žemės ūkio ministerijos Vilniaus miesto skyrius, atsižvelgdamas į 2018-05-09 prašymą Nr. GST-5995, neprieštaruoja dėl šių objektų šių objektų tiesimo / statybos / rekonstravimo valstybinėje žemėje, kurioje nesuformuoti žemės sklypai:

Susisiekimo komunikacijų, inžinerinių tinklų ir jiems funkcionuoti būtinų statinių pavadinimas (-ai), rūšis (-ys)	ryšių (silpnos srovės) tinklas "Ryšių silpnos srovės", kitas transporto tinklas "Įvažiavimas", nuotekų tinklas "Buitinė nuotekynė" (Skersmuo, mm: iki 160 mm), elektros tinklas "Elektros tinklas" (Įtampa, kV: <1 kV), elektros tinklas "Elektros tinklas" (Įtampa, kV: <1 kV), elektros tinklas "Gatvių apšvietimo elektros tinklai" (Įtampa, kV: <1 kV), vandentiekis "Vandentiekis" (Skersmuo, mm: 50-110 mm)
Žemės sklypo (-ų) kadastro Nr., adresas (-ai)*	0101/0026:342 Pylimėlių g. 38, Vilnius
Pastato (-ų) unikalus Nr., adresas (-ai)*	
Objekto (-ų) pavadinimas(-ai)*	

* Nurodoma, kai planuojama tiesti susisiekimo komunikacijas, inžinerinius tinklus į konkretų žemės sklypą arba konkrečiam statiniui aptarnauti.

Šis sutikimas galioja tik pridedamame brėžinyje nurodytoms susisiekimo komunikacijoms, inžineriniams tinklams tiesti ir jiems funkcionuoti būtiniams statiniams statyti pridedamame brėžinyje pažymėtoje vietoje. Pridedamas brėžinys yra neatsiejama šio sutikimo dalis.

Sutikimas galioja 10 metų, skaičiuojant nuo sutikimo išdavimo datos. Sutikimo galiojimas baigiasi nesuėjus sutikime nurodytam 10 metų terminui, kai valstybinėje žemėje, kurioje pagal

sutikimą suteikta teisė tiesti susisieikimo komunikacijas, inžinerinius tinklus ir statyti jiems funkcionuoti būtinus statinius, suformuojamas žemės sklypas.

Susisieikimo komunikacijos, inžineriniai tinklai turi būti nutiesti ir jiems funkcionuoti būtini statiniai turi būti pradėti statyti per 3 metus nuo sutikimo išdavimo datos. Nepradėjus tiesti susisieikimo komunikacijų, inžinerinių tinklų ir statyti jiems funkcionuoti būtinų statinių per 3 metus, sutikimas nustoja galioti ir nustatyta tvarka turi būti gautas naujas sutikimas.

Pagal sutikimą nutiestos susisieikimo komunikacijos, inžineriniai tinklai ar jiems funkcionuoti būtini statiniai sutikimo galiojimo laikotarpiu yra laikini statiniai ir neregistruojami Nekilnojamojo turto registre. Pagal sutikimą nutiestos elektros energijos persiuntimui skirtos žemos ir vidutinės įtampos elektros oro linijos, oro kabeliai ir požeminių kabelių linijos bei įrenginiai, įskaitant transformatorinėse pastotėse įrengtus įrenginius kartu su požeminių kabelių kanalais, linijas laikančiomis atramomis ir kitais priklausiniais, nustatytais Lietuvos Respublikos elektros energetikos įstatymo 75 straipsnio 2 dalyje, ir ryšių linijos, kabeliai, ryšių kabelių kanalų sistemos, nurodytos Lietuvos Respublikos elektroninių ryšių įstatymo 37 straipsnio 5 dalyje, yra laikomi kilnojamaisiais daiktais ir Nekilnojamojo turto registre neregistruojami.

Pasibaigus išduoto sutikimo terminui, pagal sutikimą nutiestos susisieikimo komunikacijos, inžineriniai tinklai ir jiems funkcionuoti būtini statiniai turi būti nukelti jų savininko lėšomis, išskyrus atvejus, kai asmeniui išduotas naujas sutikimas arba kai nutiestoms susisieikimo komunikacijoms, inžineriniams tinklams ir pastatytiems jiems funkcionuoti būtiniesiems statiniams naudotis ir juos aptarnauti yra nustatytas servitutas.

Pasibaigus šio sutikimo terminui pagal sutikimą nutiestos susisieikimo komunikacijos, inžineriniai tinklai ar jiems funkcionuoti būtini statiniai per 20 darbo dienų turi būti nukelti ir valstybinė žemė sutvarkoma taip, kad ji būtų iki sutikimo išdavimo dienos buvusios būklės. Apie tai privaloma raštu per 5 darbo dienas po valstybinės žemės sutvarkymo informuoti Nacionalinės žemės tarnybos prie Žemės ūkio ministerijos Vilniaus miesto skyrių.

PRIDEDAMA. 1 lapas.

2018-05-09 PRAŠYMO NR. GST-5995 IŠDUOTI SUTIKIMĄ TIESTI SUSISIEKIMO KOMUNIKACIJAS, INŽINERINIUS TINKLUS BEI STATYTI JIEMS FUNKCIONUOTI BŪTINUS STATINIUS VALSTYBINĖJE ŽEMĖJE, KURIOJE NESUFORMUOTI ŽEMĖS SKLYPAI, PRIEDAS

M1:500

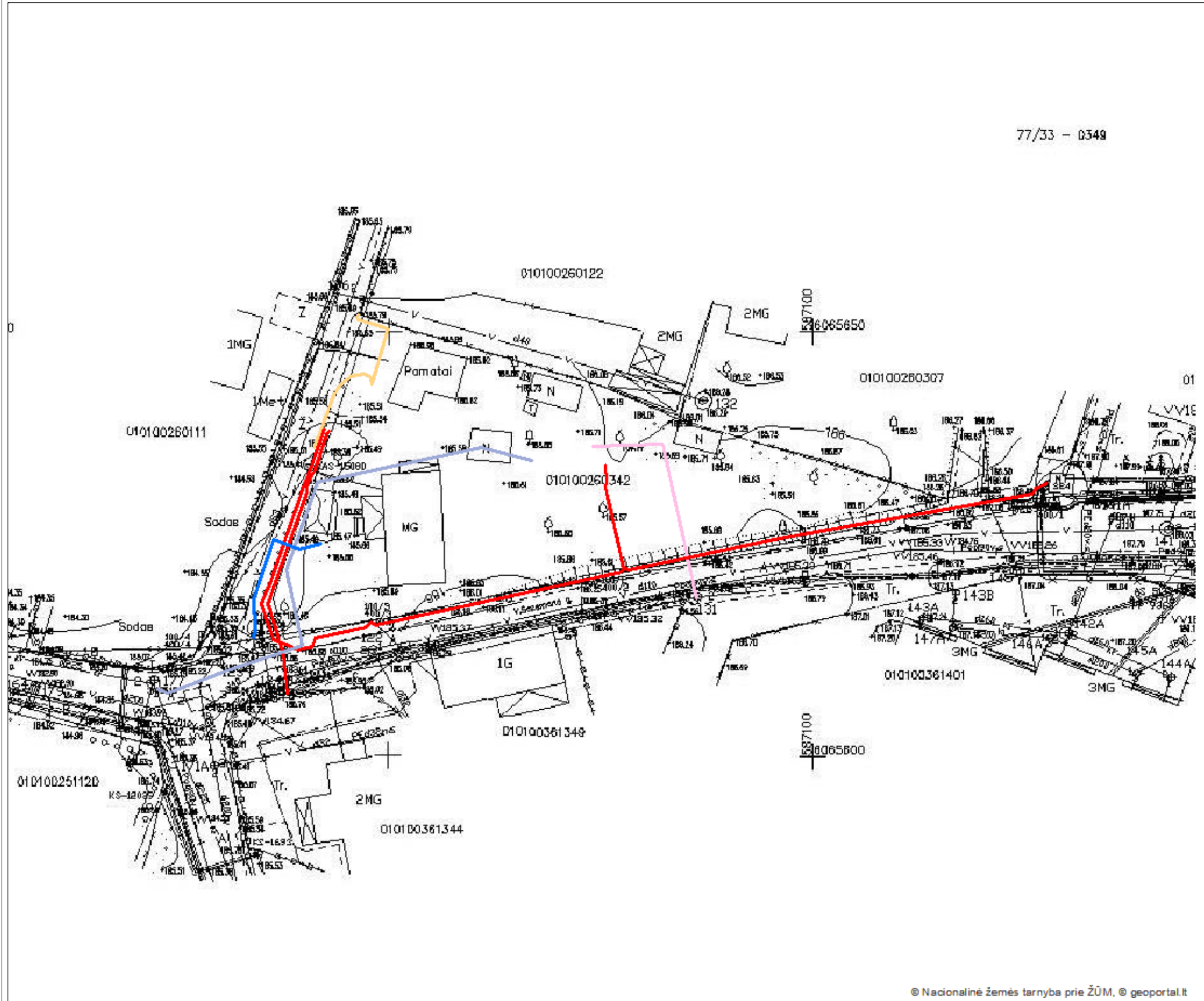

Sutartiniai žymėjimai

Sutikimo objektai (linijos)	
Dujotiekio tinklai	Elektros tinklai
Gatvės	Keliai
Lietaus kanalizacijos tinklai	Nemotorizuotų transporto priemonių takai
Nuotekų tinklai	Pėsčiųjų takai
Ryšiai	Vandentiekio tinklai
Šilumos tiekimo tinklai	Kiti inžineriniai tinklai
Kitos susisiekimo komunikacijos	
Sutikimo objektai (poligonai)	
Dujotiekio tinklai	Elektros tinklai
Gatvės	Keliai
Lietaus kanalizacijos tinklai	Nemotorizuotų transporto priemonių takai
Nuotekų tinklai	Pėsčiųjų takai
Ryšiai	Vandentiekio tinklai
Šilumos tiekimo tinklai	Kiti inžineriniai tinklai
Kitos susisiekimo komunikacijos	
Sutikimo objektai (taškai)	
Dujotiekio tinklai	Elektros tinklai
Gatvės	Keliai
Lietaus kanalizacijos tinklai	Nemotorizuotų transporto priemonių takai
Nuotekų tinklai	Pėsčiųjų takai
Ryšiai	Vandentiekio tinklai
Šilumos tiekimo tinklai	Kiti inžineriniai tinklai
Kitos susisiekimo komunikacijos	

Prašymo teikėjas	UAB "Ratoka"
Nacionalinės žemės tarnybos prie Žemės ūkio ministerijos padalinys, kuriam teikiamas prašymas	Nacionalinė žemės tarnyba prie Žemės ūkio ministerijos, Vilniaus m. skyrius

UAB „RATOKA“
J. Kubiliaus g. 6-20, Vilnius
Tel. +37062676029, info@lithome.lt

Vilniaus miesto savivaldybės administracijos
Miesto plėtros departamentui

2019-04-09

ĮSIPAREIGOJIMAS PERDUOTI ŽEMĖS SKLYPĄ

Įsipareigojame įstatymų nustatyta tvarka neatlygintinai perduoti Vilniaus miesto savivaldybės administracijai apie 161,62 kv. m žemės sklypą, suformuotą dalijant žemės sklypą Pylimėlių g. 38, Vilnius pagal pridedamą brėžinį iki daugiabučio gyvenamojo namo Pylimėlių g. 38, Vilnius, statybos užbaigimo akto surašymo dienos. Įsipareigojame sudaryti reikiamą sutartį/susitarimą su Vilniaus miesto savivaldybės administracija.

Taip pat pakartotinai prašome Jūsų užbaigti daugiabučio gyvenamojo namo Pylimėlių g. 38, Vilnius viešinimo procedūrą ir patvirtinti šio objekto projektinius pasiūlymus.

Dėkojame už bendradarbiavimą.

Pagarbiai,

Direktorius

Gediminas Čepurnovas



PRIDEDAMA:

1. Žemės sklypo Pylimėlių g. 38, Vilnius planas, 1 egz., 1 lapas;

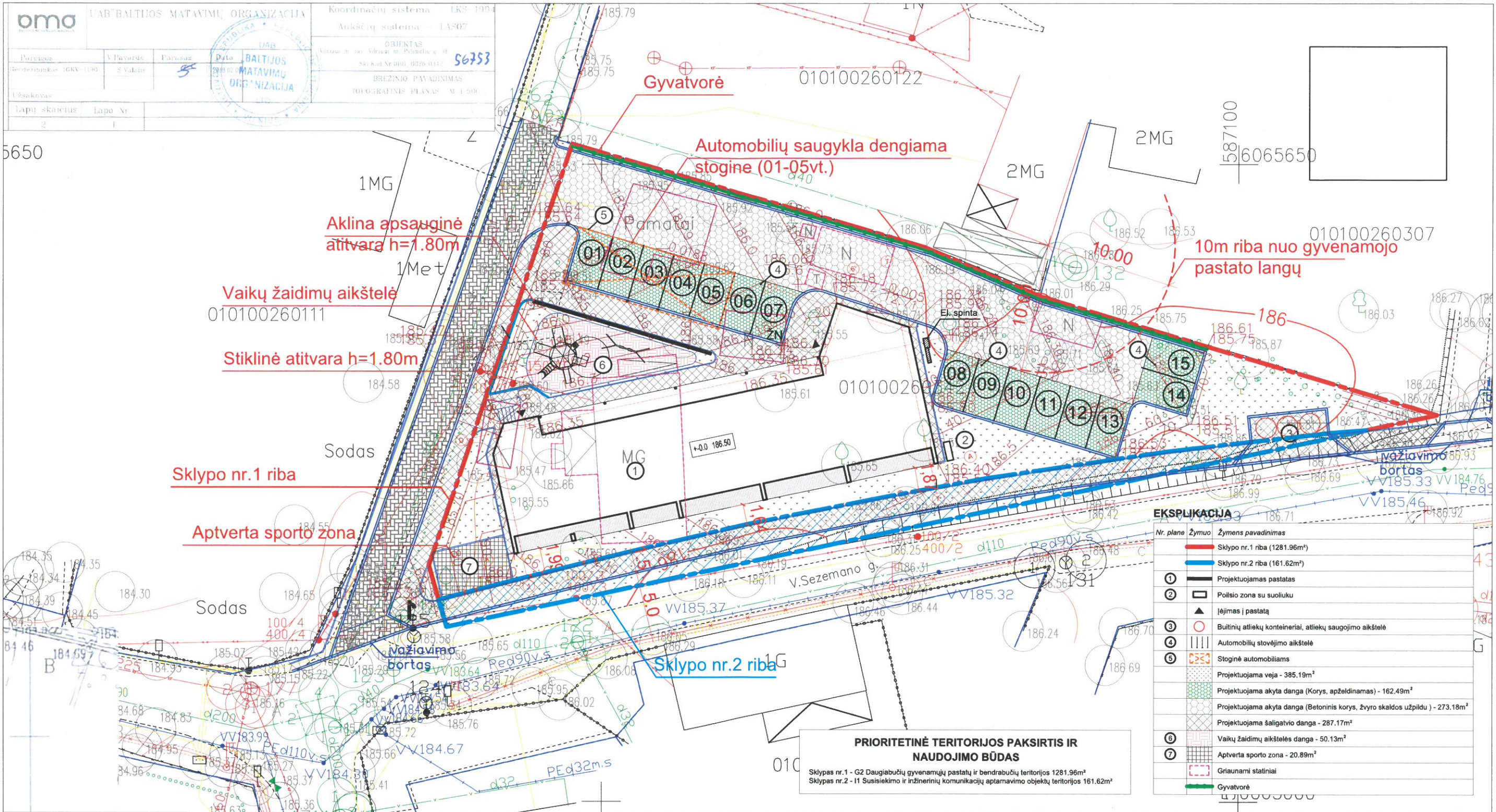

PASTABOS: Projektuojamų želdynų plotas užima 38% sklypo ploto.

Neišlaikant minimalių reglamentuotų atstumų nuo vaikų žaidimų aikštelės iki vienos eismo juostos, mažo transporto intensyvumo pravažiavimo, vakarinėje sklypo dalyje numatoma skaidri, grūdinto stiklo (h=1.80m) apsauginė atitvara.

Neišlaikant atstumo nuo vaikų žaidimų aikštelės iki automobilių saugyklos, šiaurinėje sklypo dalyje, vaikų žaidimų aikštelė atitveriamą aklina (h=1.80m) apsaugine atitvara. Taip pat 01-05 automob. stovėjimo vietas dengiamos stogine.

Šiaurinėje bei rytinėje projektuojamo pastato pusėje (kurios ribojasi su automobilių saugykla) langų gyvenamosiose pat. nėra. Sklype projektuojant atvirą automobilių saugyklą, minimalus reglamentuotas atstumas iki kaimyninių pastatų langų išlaikomas. Žr. brėžinyje pažymėtą minimalų 10 m atstumą nurodantį spindulį. Ties šiaurine sklypo riba numatoma gyvatvorė.

UAB "Ratoka" įsipareigoja įstatymų nustatyta tvarka neatlygintinai perduoti Vilniaus miesto savivaldybės administracijai apie 161.62 kv. m žemės sklypą (Sklypas Nr.2), suformuotą dalijant žemės sklypą Pylimėlių g. 38, Vilnius iki daugiabučio gyvenamojo namo Pylimėlių g. 38, Vilnius, statybos užbaigimo akto surašymo dienos.

0	2019-03-25	PROJEKTIJAMAS PASIŪLYMAMS		
LAIDA	Išleidimo data	LAIDOS STATUSAS IR IŠLEIDIMO PRIEŽASTIS		
KVAL. PATV. DOK. NR.	UAB „Inžinerijos projektai“		KOMPLEKSO PAVADINIMAS: DAUGIABUČIO GYVENAMOJO NAMO PYLIMĖLIŲ G. 38, VILNIUJE (SKLYPO KAD. NR. 0101/0026:342) STATYBOS PROJEKTAS	
25003	PV	R. VITKAUSKAS	STATINIO PAVADINIMAS: DAUGIABUTIS GYVENAMASIS NAMAS (6.3)	
A424	PDV	S. PAMERNECKIS	BRĖZINIO PAVADINIMAS: SKLYPO PLANAS	M 1 : 500 LAIDA 0
LT	ARCH	T. MARCINKEVIČIUS	BRĖZINIO ŽYMUO: 17/12-PP-SA1.B1	LAPAS LAPŲ 1 1



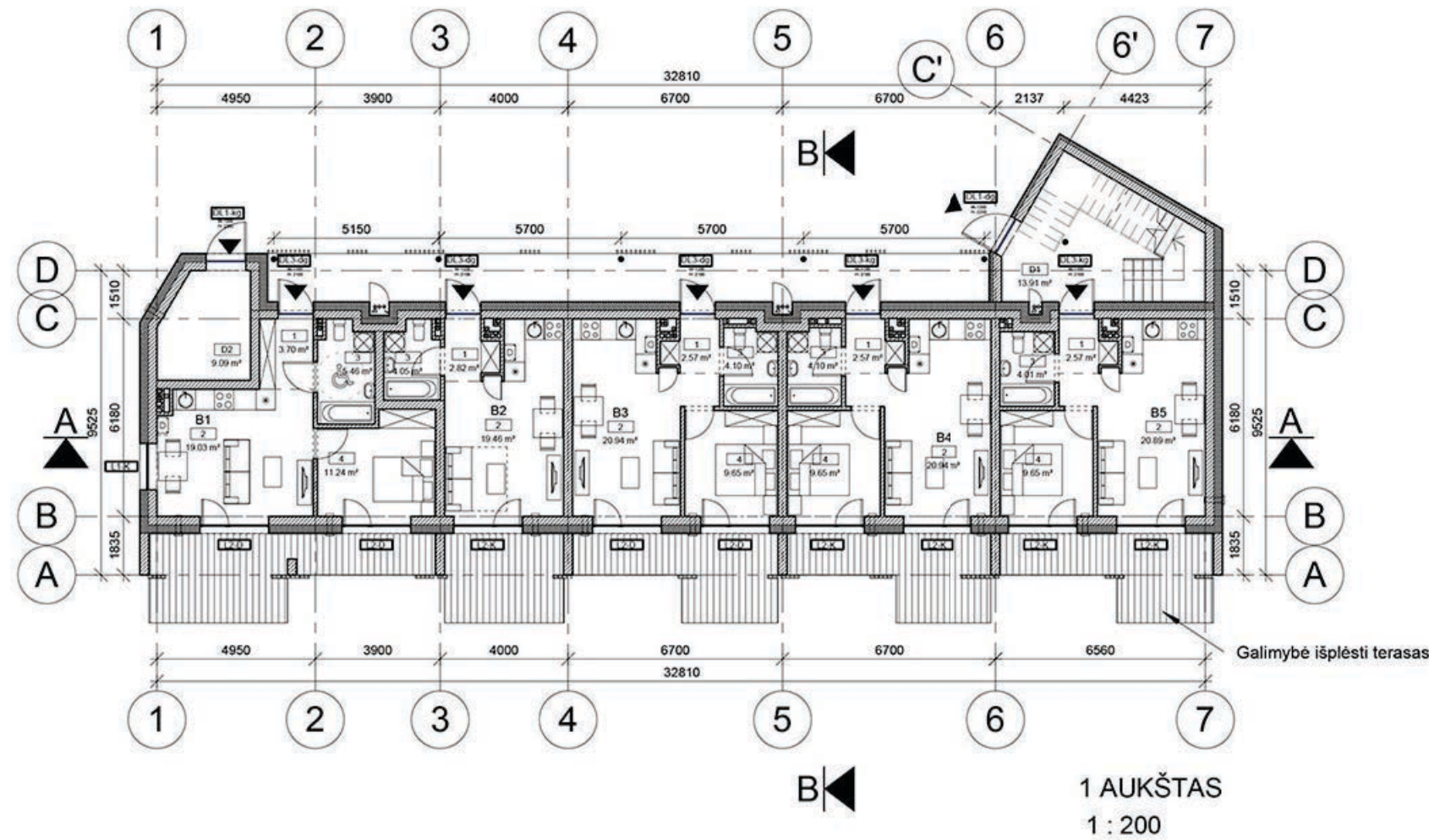

D1	LAIPTINĖ	13.91 m ²
D2	TECH. PATALPA	9.09 m ²
		23.00 m ²

B1		
1	TAMBŪRAS	3.70 m ²
2	SVETAINĖ, VIRTUVĖ	19.03 m ²
3	WC	5.46 m ²
4	KAMBARYS	11.24 m ²
		39.43 m ²

B2		
1	TAMBŪRAS	2.82 m ²
2	GYVENAMASIS KAMBARYS SU VIRTUVE	19.46 m ²
3	WC	4.05 m ²
		26.33 m ²

B3		
1	TAMBŪRAS	2.57 m ²
2	SVETAINĖ, VIRTUVĖ	20.94 m ²
3	WC	4.10 m ²
4	KAMBARYS	9.65 m ²
		37.26 m ²

B4		
1	TAMBŪRAS	2.57 m ²
2	SVETAINĖ, VIRTUVĖ	20.94 m ²
3	WC	4.10 m ²
4	KAMBARYS	9.65 m ²
		37.26 m ²

PASTABOS:

1. Visi matmenys brėžinyje duoti milimetrais(mm);
2. Atlikus pagrindinius konstrukcijų montavimo darbus angų, nišų altitudes tikslinti;
3. Pertvarų priirišimas gali kisti atsižvelgiant į galutinį konstrukcijų montavimą.

B5		
1	TAMBŪRAS	2.57 m ²
2	SVETAINĖ, VIRTUVĖ	20.89 m ²
3	WC	4.01 m ²
4	KAMBARYS	9.65 m ²
		200.41 m ²

0	2018-08-08	PROJEKINIAMS PASIŪLYMAMS		
LAIDA	Išleidimo data	LAIDOS STATUSAS IR IŠLEIDIMO PRIEŽASTIS		
KVAL. PATV. DOK. NR.	424	UAB „Inžinerijos projektai“ Fabijoniškių g. 99-417, Vilnius tel.: +37069806469, el.p.: info@projektai.lt	KOMPLEKSO PAVADINIMAS: DAUGIABUČIO GYVENAMOJO NAMO PYLIMĖLIŲ G. 38, VILNIUJE (SKLYPO KAD. NR. 0101/0026:342) STATYBOS PROJEKTAS	
		PV R. VITKAUSKAS	STATINIO PAVADINIMAS: DAUGIABUTIS GYVENAMASIS NAMAS (6.3)	
		UAB „SP architektų grupė“ Pušų g. 29-4, Vilnius tel.: +37069832288, el.p.: saulius@jac	REŽINIO PAVADINIMAS: IRMO AUKŠTO PLANAS	
		PDV S. PAMERNECKIS	M 1:200	LAIDA
		ARCH T. MARCINKIČIUS		0
LT	STATYTOJAS: UAB "RATOKA"	BRĖŽINIO ŽYMUO: 17/12-PP-SA1.B2	LAPAS	LAPŲ
			1	1

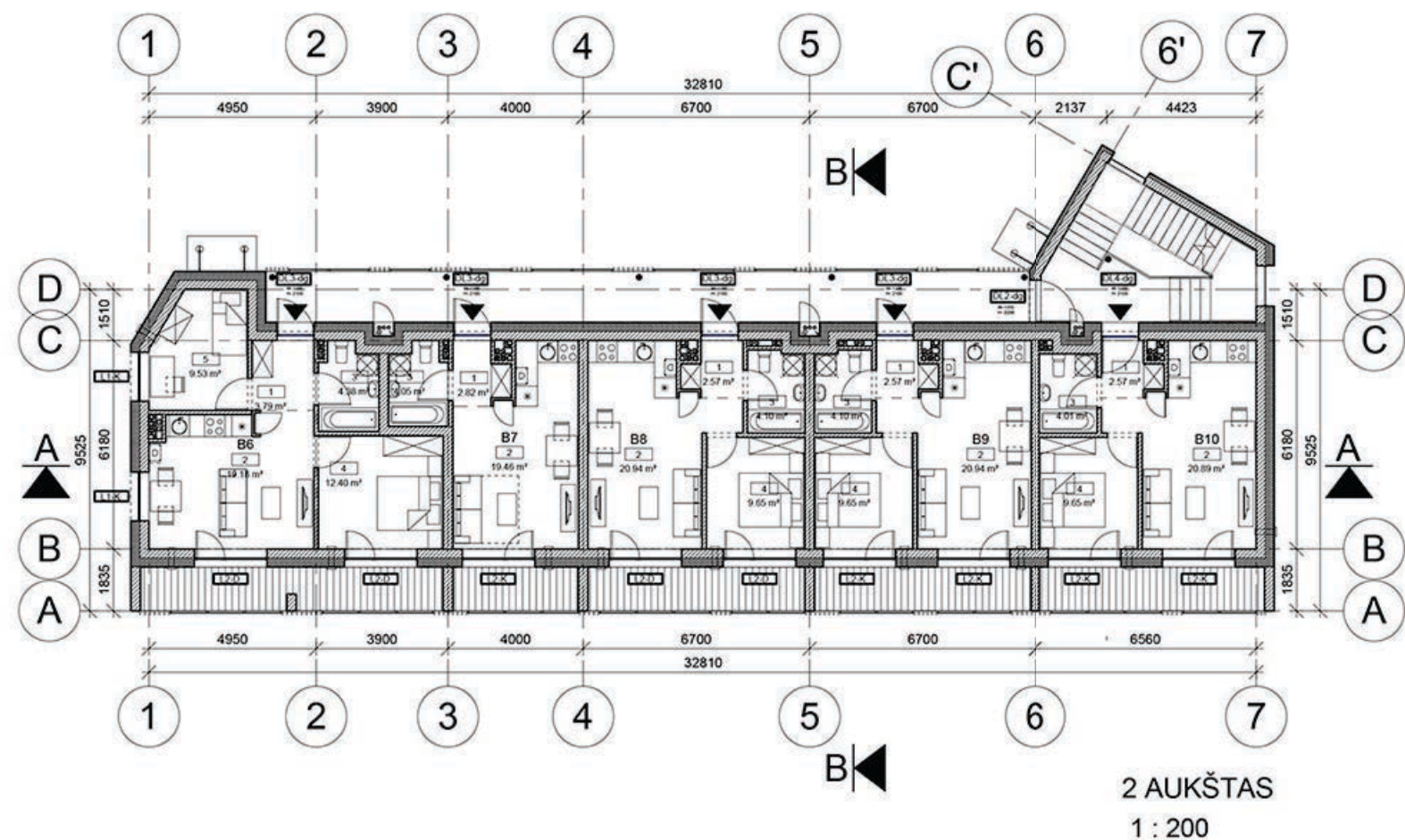

2 AUKŠTAS
1 : 200

B6	
1	TAMBŪRAS 3.79 m ²
2	SVETAINĖ, VIRTUVĖ 19.18 m ²
3	WC 4.38 m ²
4	KAMBARYS 12.40 m ²
5	KAMBARYS 9.53 m ²
49.28 m ²	

B7	
1	TAMBŪRAS 2.82 m ²
2	GYVENAMASIS KAMBARYS SU VIRTUVE 19.46 m ²
3	WC 4.05 m ²
26.33 m ²	

B8	
1	TAMBŪRAS 2.57 m ²
2	SVETAINĖ, VIRTUVĖ 20.94 m ²
3	WC 4.10 m ²
4	KAMBARYS 9.65 m ²
37.26 m ²	

B9	
1	TAMBŪRAS 2.57 m ²
2	SVETAINĖ, VIRTUVĖ 20.94 m ²
3	WC 4.10 m ²
4	KAMBARYS 9.65 m ²
37.26 m ²	

B10	
1	TAMBŪRAS 2.57 m ²
2	SVETAINĖ, VIRTUVĖ 20.89 m ²
3	WC 4.01 m ²
4	KAMBARYS 9.65 m ²
37.13 m ²	
187.26 m ²	

PASTABOS:

1. Visi matmenys brėžinyje duoti milimetrais(mm);
2. Atlikus pagrindinius konstrukcijų montavimo darbus angų, nišų altitudes tikslinti;
3. Pertvarų prižišimas gali kisti atsižvelgiant į galutinį konstrukcijų montavimą.

0	2018-08-08	PROJEKINIAMS PASIŪLYMAMS		
LAIDA	Išleidimo data	LAIDOS STATUSAS IR IŠLEIDIMO PRIEŽASTIS		
KVAL. PATV. DOK. NR.	424	UAB „Inžinerijos projektai“ Fabijoniškių g. 99-417, Vilnius tel.: +37069806469, el.p.: info@projektai.lt	KOMPLEKSO PAVADINIMAS: DAUGIABUČIO GYVENAMOJO NAMO PYLIMĖLIŲ G. 38, VILNIUJE (SKLYPO KAD. NR. 0101/0026:342) STATYBOS PROJEKTAS	
		PV R. VITKAUSKAS	STATINIO PAVADINIMAS: DAUGIABUTIS GYVENAMASIS NAMAS (6.3)	
		UAB „SP architektų grupė“ Pušų g. 29-4, Vilnius tel.: +37069832288, el.p.: saulius@jad.lt	BREŽINIO PAVADINIMAS:	
424	PDV	S. PAMERNECKIS	ANTRO AUKŠTO PLANAS	M 1:200 LAIDA
		ARCH T. MARCINKEVICIUS		0
LT	STATYTOJAS: UAB "RATOKA"	BREŽINIO ŽYMUO: 17/12-PP-SA1.B3	LAPAS	LAPŲ
			1	1

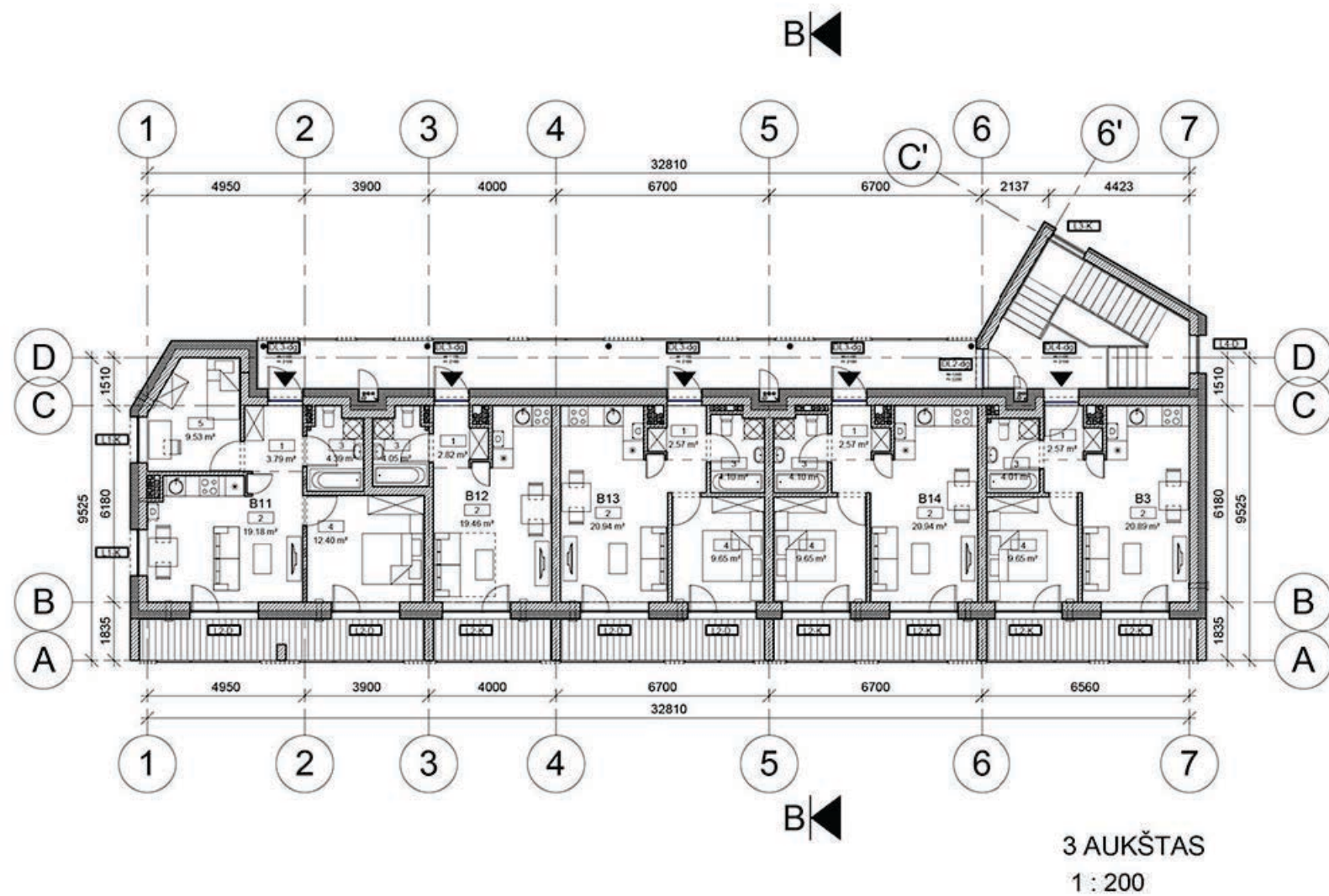

3 AUKŠTAS
1 : 200

B3		
1	TAMBŪRAS	2.57 m ²
2	SVETAINĖ, VIRTUVĖ	20.89 m ²
3	WC	4.01 m ²
4	KAMBARYS	9.65 m ²
		37.13 m ²

B11		
1	TAMBŪRAS	3.79 m ²
2	SVETAINĖ, VIRTUVĖ	19.18 m ²
3	WC	4.39 m ²
4	KAMBARYS	12.40 m ²
5	KAMBARYS	9.53 m ²
		49.29 m ²

B12		
1	TAMBŪRAS	2.82 m ²
2	GYVENAMASIS KAMBARYS SU VIRTUVE	19.46 m ²
3	WC	4.05 m ²
		26.33 m ²

B13		
1	TAMBŪRAS	2.57 m ²
2	SVETAINĖ, VIRTUVĖ	20.94 m ²
3	WC	4.10 m ²
4	KAMBARYS	9.65 m ²
		37.26 m ²

B14		
1	TAMBŪRAS	2.57 m ²
2	SVETAINĖ, VIRTUVĖ	20.94 m ²
3	WC	4.10 m ²
4	KAMBARYS	9.65 m ²
		37.26 m ²
		187.26 m ²

PASTABOS:

1. Visi matmenys brėžinyje duoti milimetrais(mm);
2. Atlikus pagrindinius konstrukcijų montavimo darbus angų, nišų altitudes tikslinti;
3. Pertvarų priirišimas gali kisti atsižvelgiant į galutinį konstrukcijų montavimą.

0	2018-08-08	PROJEKTINIAMS PASIŪLYMAMS		
LAIDA	Išleidimo data	LAIDOS STATUSAS IR IŠLEIDIMO PRIEŽASTIS		
KVAL. PATV. DOK. NR.	424	UAB „Inžinerijos projektai“ Fabijoniškių g. 99-417, Vilnius tel.: +37069806469, el.p.: info@projektai.lt	KOMPLEKSO PAVADINIMAS: DAUGIABUČIO GYVENAMOJO NAMO PYLIMĖLIŲ G. 38, VILNIUJE (SKLYPO KAD. NR. 0101/0026:342) STATYBOS PROJEKTAS	
		PV R. VITKAUSKAS	STATINIO PAVADINIMAS: DAUGIABUTIS GYVENAMASIS NAMAS (6.3)	
		UAB „SP architektų grupė“ SP Pušų g. 29-4, Vilnius tel.: +37069832288, el.p.: saulius@jad.lt	BREŽINIO PAVADINIMAS: TREČIO AUKŠTO PLANAS	
424	PDV	S. PAMERNECKIS	M 1:200	LAIDA
	ARCH	T. MARCINKEVIČIUS		0
LT	STATYTOJAS: UAB "RATOKA"	BREŽINIO ŽYMUO: 17/12-PP-SA1.B4	LAPAS	LAPŲ
			1	1



PIETINIS FASADAS
1 : 200

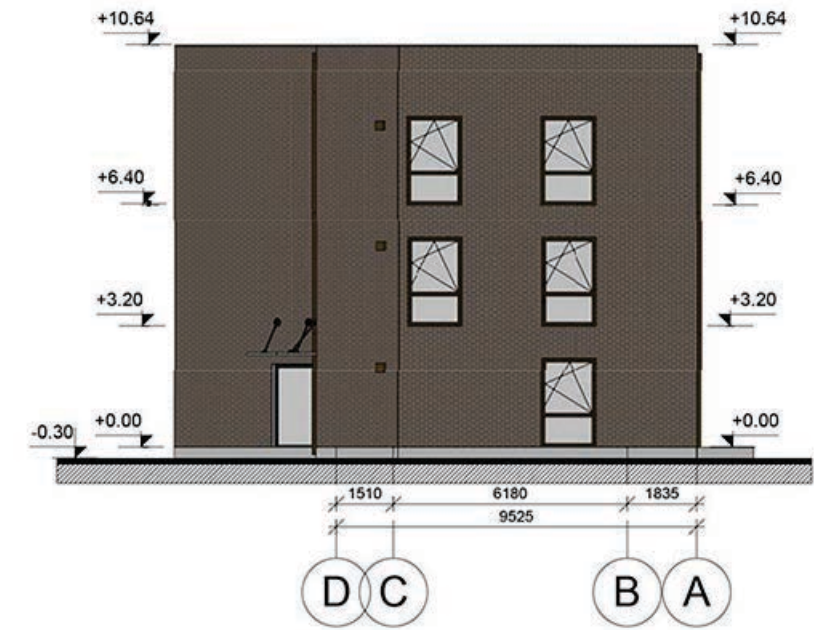

VAKARINIS FASADAS
1 : 200



ŠIAURINIS FASADAS
1 : 200

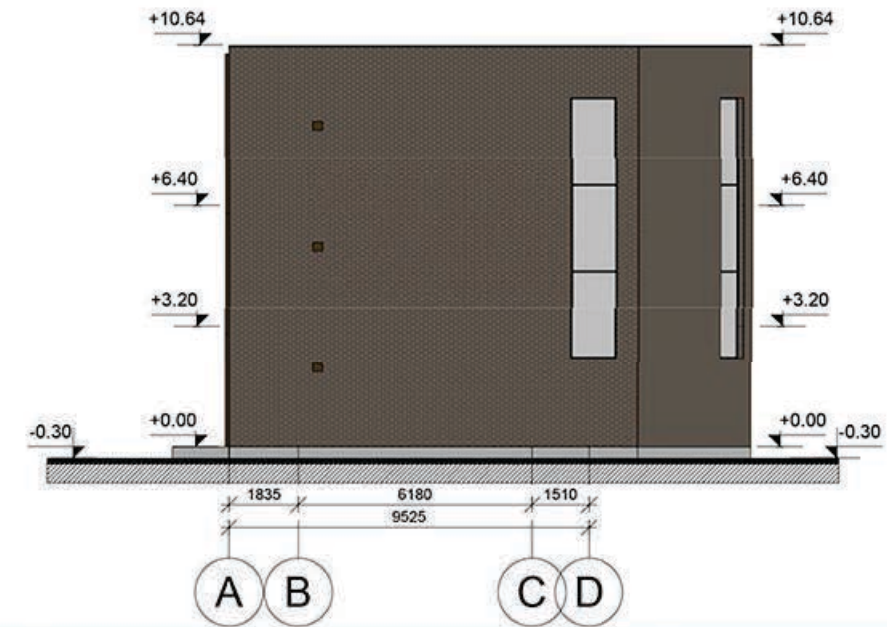

PASTABOS:

1. Atstumai nurodyti milimetrais(mm), jei šalia neparašyta kitaip;
2. Fasadų kiekius tiekėjas privalo tikrintis pagal statybinius dydžius natūroje;
3. Fasado apdailos medžiagos kiekių skaičiavimas - tiekėjo atsakomybė;
4. Atlikus pagrindinius konstrukcijų montavimo darbus angų, nišų altitudes tikslinti;
5. Angų dydžiai gali kisti atsižvelgiant į pagrindinių konstrukcijų gabaritus natūroje;
6. Angų pririšimas gali kisti atsižvelgiant į galutinį pertvarų išdėstymą;
7. Fasado spalvinį sprendimą būtina derinti su projekto autoriais.

0	2018-08-08	PROJEKINIAMS PASIŪLYMAMS		
LAIDA	Išleidimo data	LAIDOS STATUSAS IR IŠLEIDIMO PRIEŽASTIS		
KVAL. PATV. DOK. NR.	424	PV	R. VITKAUSKAS	KOMPLEKSO PAVADINIMAS: DAUGIABUČIO GYVENAMOJO NAMO PYLIMĖLIŲ G. 38, VILNIUJE (SKLYPO KAD. NR. 0101/0026:342) STATYBOS PROJEKTAS
				STATINIO PAVADINIMAS: DAUGIABUTIS GYVENAMASIS NAMAS (6.3)
424	PDV	S. PAMERNECKIS		BRĖŽINIO PAVADINIMAS: PIETINIS, ŠIAURINIS, RYTINIS, VAKARINIS FASADAI
	ARCH	T. MARCINKEVIČIUS		BREŽINIO ŽYMUO: 17/12-PP-SA2.B1
LT	STATYTOJAS: UAB "RATOKA"			LAPAS 1
				LAPŲ 1

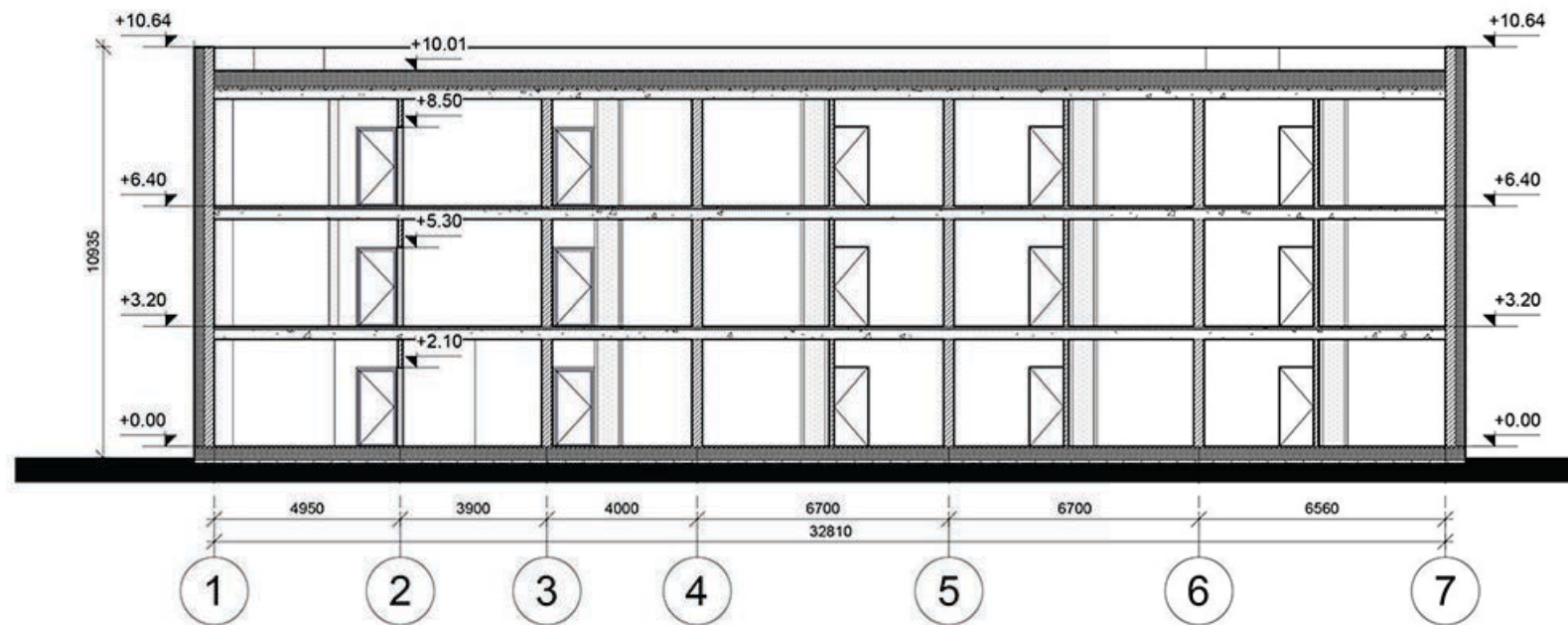

PJŪVIS A-A
1 : 200

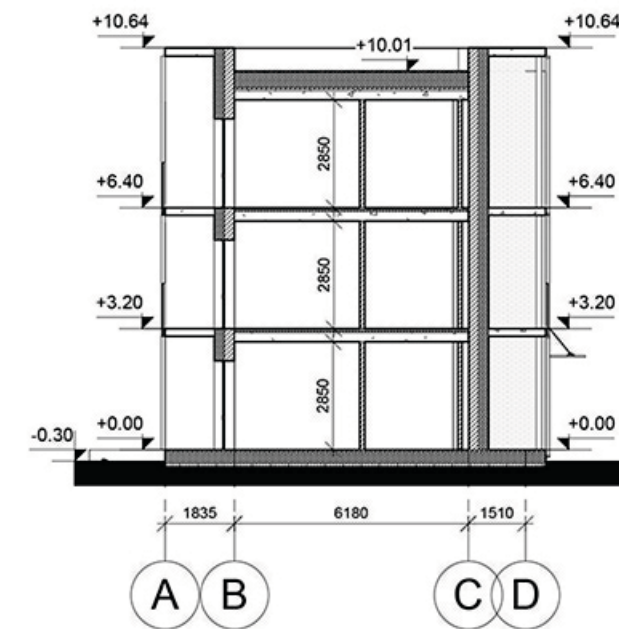



PJŪVIS B-B
1 : 200

0	2018-08-08	PROJEKINIAMS PASIŪLYMAMS			
LAIDA	Išleidimo data	LAIDOS STATUSAS IR IŠLEIDIMO PRIEŽASTIS			
KVAL. PATV. DOK. NR.	424	UAB „Inžinerijos projektai“ Fabijoniškių g. 99-417, Vilnius tel.: +37069806469, el.p.: info@projektai.lt	PV	R. VITKAUSKAS	KOMPLEKSO PAVADINIMAS: DAUGIABUČIO GYVENAMOJO NAMO PYLIMĖLIŲ G. 38, VILNIUJE (SKLYPO KAD. NR. 0101/0026:342) STATYBOS PROJEKTAS
	424	UAB „SP architektų grupė“ Pušų g. 29-4, Vilnius tel.: +37069832288, el.p.: saulius@jad.lt	PDV	S. PAMERNECKIS	STATINIO PAVADINIMAS: DAUGIABUTIS GYVENAMASIS NAMAS (6.3)
			ARCH	T. MARCINKEVIČIUS	BRĖŽINIO PAVADINIMAS: ARCHITEKTŪRINIS PJŪVIS A-A, B-B
LT		STATYTOJAS: UAB "RATOKA"			BRĖŽINIO ŽYMUO: 17/12-PP-SA3.B1
					M 1:200
					LAIDA
					0
					LAPAS
					LAPŲ
					1
					1

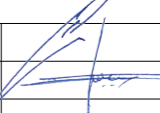

0	2018-08-08	PROJEKINIAMS PASIŪLYMAMS			
LAIDA	IŠLEID. DATA	LAIDOS STATUSAS IR IŠLEIDIMO PRIEŽASTIS			
		UAB „Inžinerijos projektai“ Fabijoniškių g. 99-417, Vilnius tel.: +37069806469, el.p.: info@iprojektai.lt		KOMPLEKSO PAVADINIMAS: DAUGIABUTIS GYVENAMASIS NAMAS (6.3) Pylimėlių g. 38, Vilnius	
25003	PV	R. VITKAUSKAS			
		UAB „SP architektų grupė“ Pušų g. 29-4, Vilnius tel.: +37069832288, el.p.: saulius@jad.lt		STATINIO PAVADINIMAS: DAUGIABUTIS GYVENAMASIS NAMAS (6.3)	
424	PDV	S. PAMERNECKIS		BRĖŽINIO PAVADINIMAS:	M
	ARCH	T. MARCINKEVIČIUS		VIZUALIZACIJA	LAIDA
					0
LT	STATYTOJAS:	UAB „RATOKA“		BRĖŽINIO ŽYMUO:	LAPAS
				17/12-PP-SA6.B-1	LAPŲ
					1
					1



0	2018-08-08	PROJEKINIAMS PASIŪLYMAMS			
LAIDA	IŠLEID. DATA	LAIDOS STATUSAS IR IŠLEIDIMO PRIEŽASTIS			
		UAB „Inžinerijos projektai“ Fabijoniškių g. 99-417, Vilnius tel.: +37069806469, el.p.: info@iprojektai.lt		KOMPLEKSO PAVADINIMAS: DAUGIABUTIS GYVENAMASIS NAMAS (6.3) Pylimėlių g. 38, Vilnius	
25003	PV	R. VITKAUSKAS			
		UAB „SP architektų grupė“ Pušų g. 29-4, Vilnius tel.: +37069832288, el.p.: saulius@jad.lt		STATINIO PAVADINIMAS: DAUGIABUTIS GYVENAMASIS NAMAS (6.3)	
424	PDV	S. PAMERNECKIS			
	ARCH	T. MARCINKEVIČIUS	VIZUALIZACIJA		
				M	LAIDA
					0
LT	STATYTOJAS:	UAB „RATOKA“		BRĖŽINIO ŽYMUO:	LAPAS LAPŲ
				17/12-PP-SA6.B-2	1 1