



UAB

PROJEKTAVIMO IR RESTAURAVIMO INSTITUTAS

Įm. kodas 124563175
Universiteto g. 4, LT-01122 Vilnius
tel. (8 5) 262 48 82, faks. (8 5) 212 44 45

STATYTOJAS:	Lietuvos Respublikos Švietimo ir mokslo ministerija A.Volano g.2, LT-01516 Vilnius, tel 2191227	
KOMPLEKSAS:	LR Švietimo ir mokslo ministerijos administracinis pastatas A.Volano g. 2, Vilniuje. Buvę Chemijos kolegijos rūmai (Kultūros vertybės registro kodas 763)	
PROJEKTO PAVADINIMAS:	Administracinio pastato Literatų g. 8, Vilniuje, rekonstravimo projektas	(18020)
STATINYS:	Pastatas Literatų g. 8, Vilniuje. (Kultūros vertybės registro kodas 34723) (Unikalus objekto numeris NTR 1094-0202-8022)	(01)
STATINIO KATEGORIJA:	Ypatingas	
STATYBOS RŪŠIS:	Rekonstravimas	
ETAPAS:	Projektiniai pasiūlymai	(PP)
DALIS:	Statinio architektūra	(SA)
BYLA:	PRI. 18020-01-PP-SA	
LAIDA:		0



Direktorius

Projekto vadovas

Projekto autorius

A. Steponavičius

N. Ščiogolevienė

atest. Nr. A073, 2018-02-28
KPD Nr. 3939, 2016-05-05
tel. Nr. 261 8411
N. Ščiogolevienė

Vilnius, 2018-07

1950 m. Specialioji mokslinė restauracinė gamybinė dirbtuvė (SMRGD)
1969 m. Paminklų konservavimo institutas (PKI)
1987 m. Paminklų restauravimo projektavimo institutas (PRPI)
1993 m. UAB "Paminklų restauravimo institutas"
1995 m. AB "Paminklų restauravimo institutas"
2002 m. UAB "Projektavimo ir restauravimo institutas"





VILNIAUS MIESTO SAVIVALDYBĖS ADMINISTRACIJA

PRITARIU

Savivaldybės vyriausiasis architektas
(Miesto plėtros departamento direktorius)

(parašas)

2018 m. 8 d.

Reg. Nr. PPU 290/18
PROJEKTTINIŲ PASIŪLYMŲ RENGIMO UŽDUOTIS
2018 spalio 23 d
Vilnius

1. Projektinių pasiūlymų paskirtis išreikšti ir pristatyti visuomenei pastato architektūrinę idėją

2. Informacija apie sumanytą projektuoti statinį (pildo statytojas):

2.1.	statinio pavadinimas	Administracinio pastato Literatų g. 8, Vilniuje, rekonstravimo projektas
2.2.	statybos adresas	Literatų g. 8, Vilniuje
2.3.	statybos rūšis	Statinio rekonstravimas
2.4.	statinio kategorija	Ypatingas (kultūros paveldo objektas)
2.5.	pagrindinė statinio naudojimo paskirtis	Administracinė
2.6.	statinio bendras, naudingas, pagrindinis plotai	Bendras ir naudingas plotas 281,04 m ² ; pagrindinis plotas 210,90 m ²
2.7.	sklypo plotas	2806 m ²
2.8.	kita informacija (paveldo, saugomos teritorijos)	Pastatas (u.k.34723); Vilniaus senamiestis (u.k. 16073), 38 kvartalas; Senojo miesto vieta su priemiesčiais (u.k. 25504)

3. Pagrindiniai teritorijų planavimo dokumentų reglamentai ir konteksto charakteristikos (pildo statytojas):

		Projektinių pasiūlymų	Bendras planas	Specialieji planai	Detalusis planas /senamiesčio apsaugos reglamentai	Aplinkoje vyraujantys
3.1	žemės naudojimas	Kita – Visuomeninės paskirties teritorija	Senamiestis Galimos paskirtys bei naudojimo būdai, tame tarpe, kitos paskirties: gyvenamosios, visuomeninės, komercinės paskirties objektų teritorijos		Kvartalas K38	Mišrios senamiesčio teritorijos. Vyrauja gyvenamoji, komercinė, visuomeninė veikla

[Handwritten signature]

3.2.	užstatymo tipas	Perimetrinis posesijinis atviras	-		Perimetrinis posesijinis atviras	Perimetrinis posesijinis atviras
3.3.	užstatymo tankumas	71% (esamas)	-		30-50%	30-50%
3.4.	užstatymo intensyvumas	1,44	-			
3.5.	aukštis (m) nuo statinių statybos zonos esamo žemės paviršiaus	12,00 m	-			17,75 m
3.6.	maksimali absoliutinė altitudė (m)	112,23 m	-			117,70 m
3.7.	aukštų skaičius (nuo iki)	2 aukštai + mansarda	-		Aukštingumas nedidindamas	2-3 aukštai + mansarda
3.8.	automobilių stovėjimo vietų skaičius	Esamas antžeminis	-			
3.9.	priklausomų želdynų plotas	Esamas 38 m ²	-			
3.10.	esamų medžių taksacija	2 eglės d-30 cm	-			

4. Pagrindiniai statinio paskirties rodikliai (pildo statytojas):

4.1.	gamybos, kitos planuojamos ūkinės veiklos apimtis	
4.2.	paslaugų apimtis	
4.3.	butų skaičius	
4.4.	vietų skaičius	23 darbo vietos (papildomos 7)
4.5.	lovų skaičius	
4.6.	bendras ir aptarnaujamų žmonių skaičius	
4.7.	kiti rodikliai	

5. Kiti reikalavimai (pildo MPD specialistai):

5.1.	architektūrinės išraiškos priemonės	DERANCIOS PLIE APUNK. UŽSTATYMO ATITINK. PAVEIKDOJAMOS TARPČIŲ IR ARCHITECTŪROS TERTONISCIUNO SKLYPAS TURETORAS PAGAISTINCIAV. KONSERVAV. - RESTAURAV. REBTMO REI. PALAVIMUS VADOVACUTI VILNIAUS SERIAM. - KULTU. ROJ PATRINIKO - APSAUGOS SPEC. PLANO, SERIAM. REGENERAVI. PROJ. KONCEPCI. TOJ IR SERIAM. PLANO, SERIAM. APSAUGO REBLAMENTO REIKALAVIMAS. NEMOŽESIA TROVUJŲ ARBENU INTF. RERY.
5.2.	reikalavimai sklypo sutvarkymui ir apželdinimui	
5.3.	su projekto įgyvendinimu susijusi būtina viešosios infrastruktūros plėtra	
5.4.	reikalavimai viešų erdvių įrengimui	
5.5.	reikalavimai susisiekimo tinklo plėtrai	
5.6.	kiti teritorijų planavimo dokumentuose nustatyti reikalavimai (bendruosiuose, specialiuosiuose, detaliuosiuose planuose)	
5.7.	kiti konteksto sąlygojami reikalavimai	

6. Projektinių pasiūlymų sudėtis (pildo statytojas):

6.1.	Aiškinamasis raštas	
6.2.	Grafinė dalis (projektinių pasiūlymų vaizdinė medžiaga)	Vytautas Kondratas 2018 10 20

(Handwritten signature)

7.2.	žemės sklypo ir pastatų kadastriniai matavimai	4 lapai
7.3.	žemės sklypo ribų planas	2 lapai

8. Projektinių pasiūlymų vaizdinė informacija (vizualizacijos, maketų nuotraukos) (pildo statytojas):

8.1.	Statinio vizualizacija	1 lapas
8.2.	Fasadų išsklotinės, pjūviai	10 lapų

9. Kiti duomenys (projektinių pasiūlymų rengimo terminai, statytojui pateikiamų projektinių pasiūlymų kopijos ir kita) (pildo statytojas)

Statytojas (užsakovas)

LR Švietimo ir mokslo ministerija

(fizinis arba juridinis asmuo)

(parašas)



Projektinių pasiūlymų rengėjas

UAB „Projektavimo ir restauravimo institutas“; Nirole Ščiogolevienė

(projektavimo organizacija, projekto vadovas)

A.V.

(parašas)

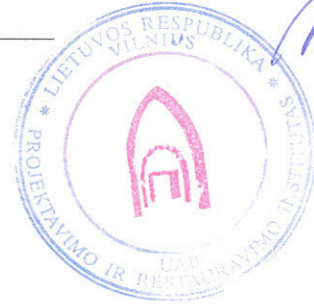

AIŠKINAMASIS RAŠTAS

Bendri duomenys

LR Švietimo ir mokslo ministerijos administracinių pastatų kompleksas A. Volano g. 2, Vilniuje
Buv. Chemijos kolegijos rūmai (unikalus objekto kodas 763);
Vilniaus senamiestis (unikalus objekto kodas 16073, U1P);
Senjojo miesto vieta (unikalus objekto kodas 25504).
Sklypo unikalus numeris NTR 4400-0157-2829;

- 1) Administracinis pastatas Literatų g. 8, Vilniuje, un. Nr. NTR 1094-0202-8022 (4 Namas unikalus objekto kodas 34723; Statusas – vertingų savybių turintis objektas). Vertingos savybės kol kas nenustatytos. Pateiktas statytojo prašymas KPD.
- 2) Administracinio pastato A. Volano g. 2, Vilniuje, un. Nr. NTR 1094-0502-0017, kiemo korpusas (5 Namas unikalus objekto kodas 34722; Statusas – vertingų savybių turintis objektas).
- 3) Garažas A. Volano g. 2, Vilniuje, un. Nr. NTR 1094-0502-0039; Statusas – kiti statiniai teritorijoje

Užsakovas – Lietuvos Respublikos Švietimo ir mokslo ministerija, kodas 188603091, A. Volano g. 2, Vilniuje;

Projektuotojas – UAB „Projektavimo ir restauravimo institutas“, kodas 124563175, Universiteto g. 4, Vilniuje;

Projekto vadovė – Nijolė Ščiogolevienė, At. Nr. A073, KPD 3939.

Projektas parengtas ant tikslųjų apmatavimų pagrindo, remiantis atliktais konstrukcijų tyrimais.

Turimos žinios apie pastatą

Pastatas Literatų g. 8 XIX a. vidurio statybos, vėliau ne kartą rekonstruotas. Tai klasicizmo laikotarpio mūrinis, tinkuotas dviejų aukštų su dvišlaičiu, skarda dengtu stogu statinys. Pastatas priskirtas Švietimo ir mokslo ministerijai ir jos užimamai teritorijai, nors istoriškai ir pagal adresą turėtų priklausyti sklypui prie Literatų gatvės, kur su kitais pastatais ir mūrinėmis tvoromis formuoja uždarą kiemelį. Pastato naudojimo paskirtis administracinė, anksčiau buvusi gyvenamoji. Perdavus pastatą ministerijai, buvo užmūryta įėjimo durų anga iš kiemelio pusės ir įrengtas įėjimas rytiniame fasade. Dvišlaičio stogo buvimas ant ribos tarp buvusių posesijų nelogiškas ir fiziškai netinkamas, nes pastatas priglaustas prie aukštesnio administracinio pastato A. Volano g. 2 kiemo korpuso, ir paaiškinamas nebent tuo, kad jis buvo pastatytas anksčiau, negu pastarasis.

Esama būklė

Pastato fizinė būklė prasta, pastebimi avaringumo požymiai, ką paliudija atlikti konstrukcijų tyrimai. XX a. šeštame dešimtmetyje remonto metu buvusios medinės perdangos pakeistos į g/b monolitą; užmūrytos kelios langų ir durų angos, sumūryta nauja laiptinės siena, įrengti nauji g/b laiptai. Pastato pamatai netolygiai nusėdę, todėl sienų mūras daug kur suskilęs, supleišėjęs. Iš vidaus patalpų sienos apsiūtos gipso kartono plokštėmis, todėl atrodo tvarkingai. Įrengtos g/k plokščių pakabinamos lubos. Laiptuose trūkumai nepastebėti. Frontoninės sienų dalys netvarkingai permūrytos įvairių rekonstrukcijų metu, reikalaujančios permūrijimo. Esamų balkonų g/b plokščių metalinės k-jos parūdijusios. Pokario laikais įrengtas plokščias g/b stogelis virš perdaryto įėjimo durų šoninėje sienoje ir g/b laipteliai avarinės būklės. Viršutinė perdanga, apšiltinta šlaku ir akmens vatos dembliais, gali būti nepakankamo stiprio eksploatuojamoms patalpoms įrengti, todėl būtinas jos sustiprinimas. Pastogėje medžio konstrukcijos prastos būklės, daug supuvusių, suskilusių elementų. Dauguma jų antrinio panaudojimo. Tikslinga iš pagrindų keisti stogo konstrukciją. Stogo danga cinkuotos skardos lakštų, surūdijusi.

Pastato viduje saugotinių elementų nepastebėta – nėra nei lubų dekorų, nei krosnių, nei senų durų ar langų gaminių. Visi langai ir įėjimo durys pakeisti į plastikinius.

Pastatas pritaikytas administracinei paskirčiai, pirmo aukšto kairiame sparne įrengta kavinė ministerijos darbuotojams.

Architektūriniai planiniai sprendiniai

Rekonstravimo tikslas pakeisti dvišlaitę stogo konstrukciją į vienšlaitę su nuolydžiu į buv. istorinio sklypo pusę. Pastoginiame aukšte numatoma įrengti 4 darbo kabinetus, pratęsiant laiptotakius iki pastoginio aukšto ir įrengiant 4 tūrinius stoglangius patalpoms apšviesti. Šalia laiptinės numatomas sanmazgas. Būtinai evakuacijai antras išėjimas planuojamas per laiptinę, esančią priblokuotame pagrindinio administracinio pastato kiemo korpuse, įrengiant praėjimo angą mūro sienoje.

Užsakovų pageidavimu perplanuojamas vienaukštis garažų pastatas, besiglaudžiantis prie rekonstruojamo administracinio pastato. Vietoje 2 garažų boksų numatyta posėdžių patalpa su WC ir pagalbine patalpa. Vienas likęs bokšas paverčiamas sandėliu, pakeliamų vartų skyde įrengiant varstomas duris. Kitų dviejų vartų angose įrengiami platūs langai posėdžių patalpai apšviesti. Garažo sienos apšiltinamos 10 cm putplasčio sluoksniu, nes esamos sienos neužtikrina šilumos izoliacijos. Ant sutapdinto garažo pastato stogo projektuojama terasa, į kurią bus išeinama pro rekonstruojamo pastato laiptų aikštelėje įrengtą durų angą. Virš šios angos pamūrytoje sienoje numatomas langas laiptinei apšviesti ir dūmams pašalinti. Dar pora langų numatoma suformuoti permūrijant frontonus šoninėse sienose.

Visi naujai formuojami langai analogiškai esamiems. Rėmai balti, varstymas tradicinis. Visų langų keisti kol kas nenumatoma, bet projektuojami langai turi būti mediniais rėmais. Ateityje, keičiant kitus langus, privaloma juos gaminti mediniais rėmais, taikantis prie dabar įrengtų.

Inžinerinės komunikacijos

Įrengiamų patalpų aprūpinimas elektra, vandeniu, nuotekomis, šildymas numatomi nuo esamų vidaus tinklų, panaudojant esamus resursus.

Administracinio pastato Literatų g. 8, Vilniuje, vertingųjų savybių saugojimas

1) Tūris.

Išlieka esamas pastato tūris iki karnizo.

2) Fasadų architektūrinis sprendimas - fasadų architektūrinio sprendimo visuma.

Rytiniame fasade šalia įėjimo durų iškertamas langas siekiant pagerinti darbo kabineto apšvietą. Nuardomi esami avariniai g/b laipteliai ir plokščias g/b stogelis, vietoj jų įrengiami nauji laipteliai su metaliniais turėklais ir metalinės k-jos stogelis, dengtas skarda. Permūrijant frontoną vienšlaičio stogo įrengimui, jame formuojamas langas.

Pietiniame fasade pakeitimai nenumatomi.

Vakariniame fasade permūrijamas frontonas vienšlaičio stogo įrengimui, jame formuojamas langas.

Šiauriniame fasade primūrijama siena. II a. lygyje iškertama durų anga išėjimui į terasą, pastogės lygyje mūrijant formuojamas langas laiptinei apšviesti ir dūmams šalinti.

Fasadų sienos tinkuotos, perdažomos pagal projekte patekiamo spalvinį sprendimą (šviesiai smėline spalva).

3) Konstrukcijos

Keičiamos stogo susidėvėjusios konstrukcijos, formuojamas vienšlaitis stogas su keturiais tūriniais klarkasinės konstrukcijos stoglangiais. Stoglangių sienelės tinkuojamos, dažomos fasado spalva. Stogo dangai naudojama būdinga istorizmo laikotarpiui cinkuota skarda.

Esami ventiliacijos kaminai pamūrijami iki reikiamo aukščio, formuojami užbaigimo karniziukai, sienelės tinkuojamos, dažomos fasado spalva.

Pamatams stabilizuoti numatomas jų sutvirtinimas, atkasant visu perimetru.

Vykiant žemės judinimo darbus, bus atliekami archeologiniai tyrimai.

Normatyviniai dokumentai, kuriais vadovautasi rengiant projektą

ISTATYMAI:

LR statybos įstatymas (1996 m. kovo 19 d. Nr. I-1240)

LR nekilnojamojo kultūros paveldo apsaugos įstatymas (Žin., 2004, Nr.153-5571)

STATYBOS TECHNINIAI REGLAMENTAI:

STR 1.01.01:2005	Kultūros paveldo statinio tvarkomųjų statybos darbų reglamentai
STR.1.01.06:2002	Ypatingi statiniai
STR 1.01.08:2002	Statinio statybos rūšys
STR 1.01.03:2017	Statinių klasifikavimas
STR 1.04.04:2017	Statinio projektavimas, projekto ekspertizė
STR 2.01.01(3):1999	Esminiai statinio reikalavimai. Higiena, sveikata, aplinkos apsauga
STR 1.05.01:2017	Statybą leidžiantys dokumentai. Statybos užbaigimas. Statybos sustabdymas

PAVELDOSAUGOS TECHNINIAI REGLAMENTAI:

PTR 3.06.01:2014	Kultūros paveldo tvarkybos darbų projektų rengimo taisyklės
PTR 3.02.01:2005	Tvarkomųjų paveldosaugos darbų projektavimo sąlygų (laikinių apsaugos reglamentų) išdavimo tvarka
PTR 3.03.01:2005	Nekilnojamojo kultūros paveldo statinio tvarkomųjų statybos darbų projekto ar tvarkomųjų paveldosaugos darbų projekto paveldosaugos (specialiosios) ekspertizės atlikimo taisyklės

PV ir architektė



Nijolė Ščiogolevienė

Atest. Nr. A073, KPD 3939

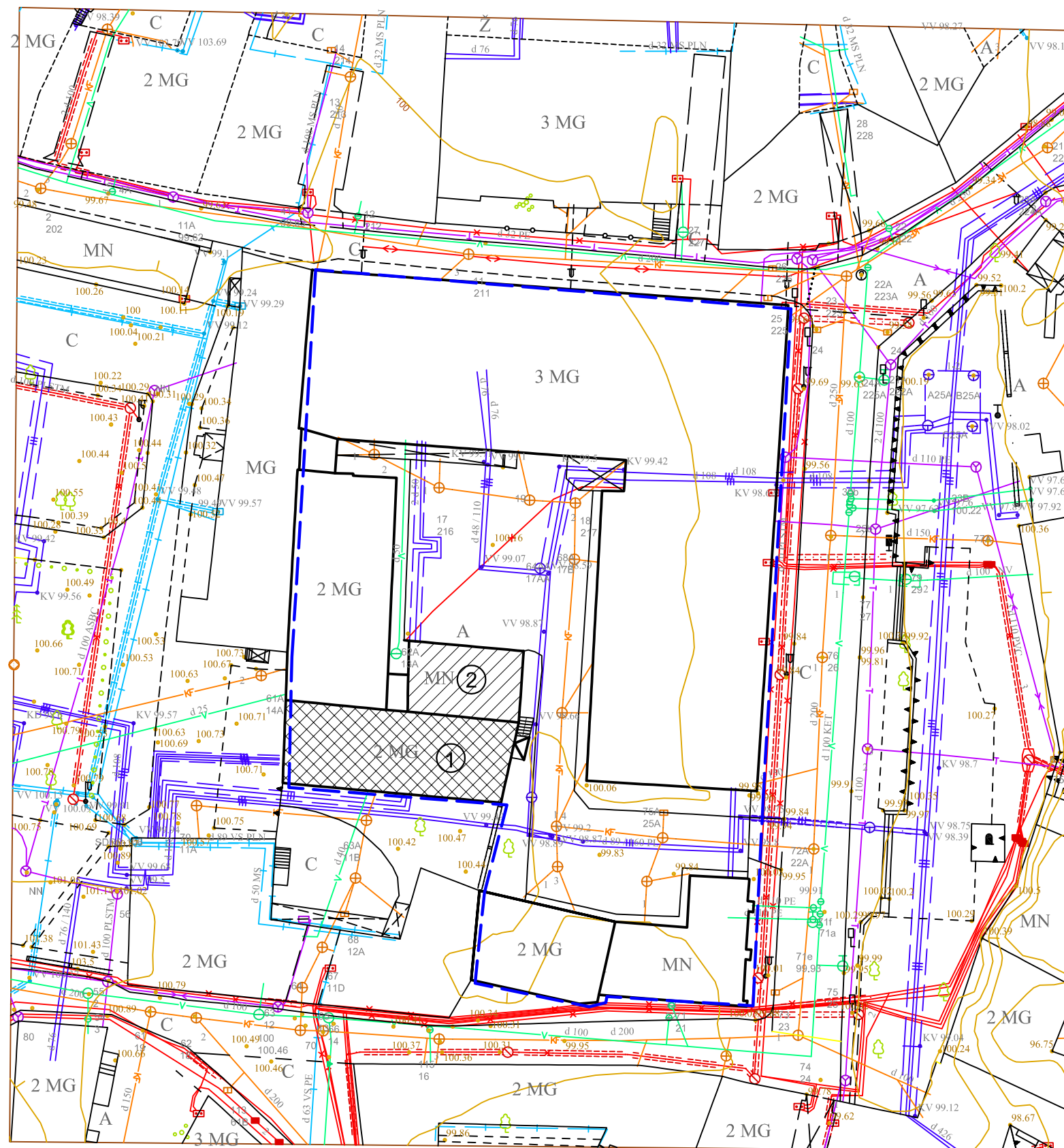
**PAVELDOSAUGINTŲ
POŽIŪRIŲ PATIKRINTA**
Vilniaus miesto savivaldybės administracijos
Miesto paveldo departamento
Kultūros paveldo skyriaus
vyriausioji specialistė
Jūratė Morkūnaitė
2018-10-02
Reg. Nr. 18-217

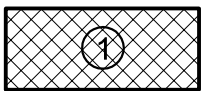
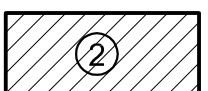

SUTARTINIAI PAŽYMĖJIMAI

-  sklypo un.Nr. 4400-0157-2829 ribos
-  Švietimo ir mokslo ministerijos pastatai
-  rekonstruojamas administracinis pastatas Literatų g. 8, un. Nr. 1094-0202-8022
-  remontuojamas garažo pastatas A.Volano g. 2 un. Nr. 1094-0502-0039

PASTABOS





1. Rekonstruojamas administracinio pastato stogas, įrengiant patalpas pastogėje.
2. Garažo pastate numatomas paprastasis remontas, keičiant jo paskirtį į administracinį.
3. Inžineriniai lauko tinklai lieka esami. Jokie pakeitimai išorėje nenumatomi

Kval. patvirt. dok. Nr.	 UAB "PROJEKTAVIMO IR RESTAURAVIMO INSTITUTAS"				ADMINISTRACINIO PASTATO Literatų g. 8, Vilniuje, REKONSTRAVIMAS			
	A 073	SPV	N.Ščiogolevienė	2018.06	PROJEKTINIAI PASIŪLYMAI			
KPD 3939	SPDV	N.Ščiogolevienė	2018.06					
LT					Statytojas: LR Švietimo ir mokslo ministerija A.Volano g.2, Vilnius		PRI.18020-01-PP-SA.BR-00	Laida 0
					SKLYPO PLANAS M 1:500		Lapas 1	Lapu 1

I AUKŠTO PATALPŲ EKSPLIKACIJA

Pat. nr.	Patalpos pavadinimas	Plotas m²
101	TAMBURAS	3,42
102	KORIDORIUS	11,22
103	DARBO KABINETAS	10,58
104	DARBO KABINETAS	7,45
105	DARBO KABINETAS	11,58
106	KORIDORIUS	4,32
107	SANDĖLIS	18,85
108	POSĖDŽIŲ KAMBARYS	37,73
109	PAGALBINĖ PATALPA	2,58
110	WC	2,85
111	TAMBURAS	3,70
112	KORIDORIUS	1,87
113	WC	1,84
114	KAVINĖS SALĖ	45,82
115	BARAS	26,67
116	VIRTUVĖ	13,74
117	INDŲ PLOVIMO PATALPA	5,85

SUTARTINIAI PAŽYMĖJIMAI

-  esamos sienos ir pertvaros
-  ardymai
-  projektuojamos pertvaros ir elementai
-  šiluminė izoliacija
-  kertamos mūre angos

PAVELDOSAUGINTŲ
POŽIŪRIU PATIKRINTA

Miesto planavimo komisijos administracijos
Kultūros paveldo skyriaus
vyriausioji specialistė

Jūratė Morkūnaitė
2018-10-08
Reg. Nr. 18-217

PIRMO AUKŠTO PLANAS M 1:100

PASTABOS

- Esamas garažų pastatas perplanuojamas, įrengiant jame ūkinių priemonių sandėlį (pat.107) su įėjimu iš lauko ir posėdžių kambarį (pat.108) su sanmazgu (pat.110) ir pagalbine patalpa (pat. 109). Vartų angose įrengiami platūs langai. Numatomas lauko sienų ir vidinės sienos apšiltinimas putplasčiu (10 cm).
- Patekimui į planuojamas patalpas sienoje ašyje B iškertama 1,0 m pločio anga. Aukščių perkritimui įveikti įrengiamos 4 betoninės pakopos. Siūlomas papildomo lango iškirtimas ašyje 1 patalpai 103.
- Esami g/b įėjimo laipteliai avariniai, Numatomas jų keitimas, įrengiant naujus betoninius laiptelius su akmens masės plytelių apdaila, metaline tvorele. Esamas g/b stogelis keičiamas į metalinės k-jos stogelį.

Kval. patvirt. dok. Nr.	UAB "PROJEKTAVIMO IR RESTAURAVIMO INSTITUTAS"			ADMINISTRACINIO PASTATO Literatų g. 8, Vilniuje, (un. kodas 34723) REKONSTRAVIMAS	
A 073	SPV	N.Ščiogolevienė	2018.06	PROJEKTIŲ PASIŪLYMAI	
KPD 3939	SPDV	N.Ščiogolevienė	2018.06	I AUKŠTO PLANAS M 1:100	
LT	Statytojas: LR Švietimo ir mokslo ministerija A.Volano g. 2, Vilnius			PRI.18020-01-PP-SA.BR-01	Lapas 1 / Lapų 1

III (MANSARDINIO) AUKŠTO PATALPŲ EKSPLIKACIJA		
Pat. nr.	Patalpos pavadinimas	Plotas m ²
301	KORIDORIUS	4,46
302	DARBO KABINETAS	21,67
303	DARBO KABINETAS	9,36
304	KORIDORIUS	11,98
305	WC	3,30
306	DARBO KABINETAS	9,84
307	DARBO KABINETAS	15,27
VISO		75,88
308	KORIDORIUS	4,03
309	SUSIRINKIMŲ KAMBARYS	25,42
310	DARBO KABINETAS	7,63

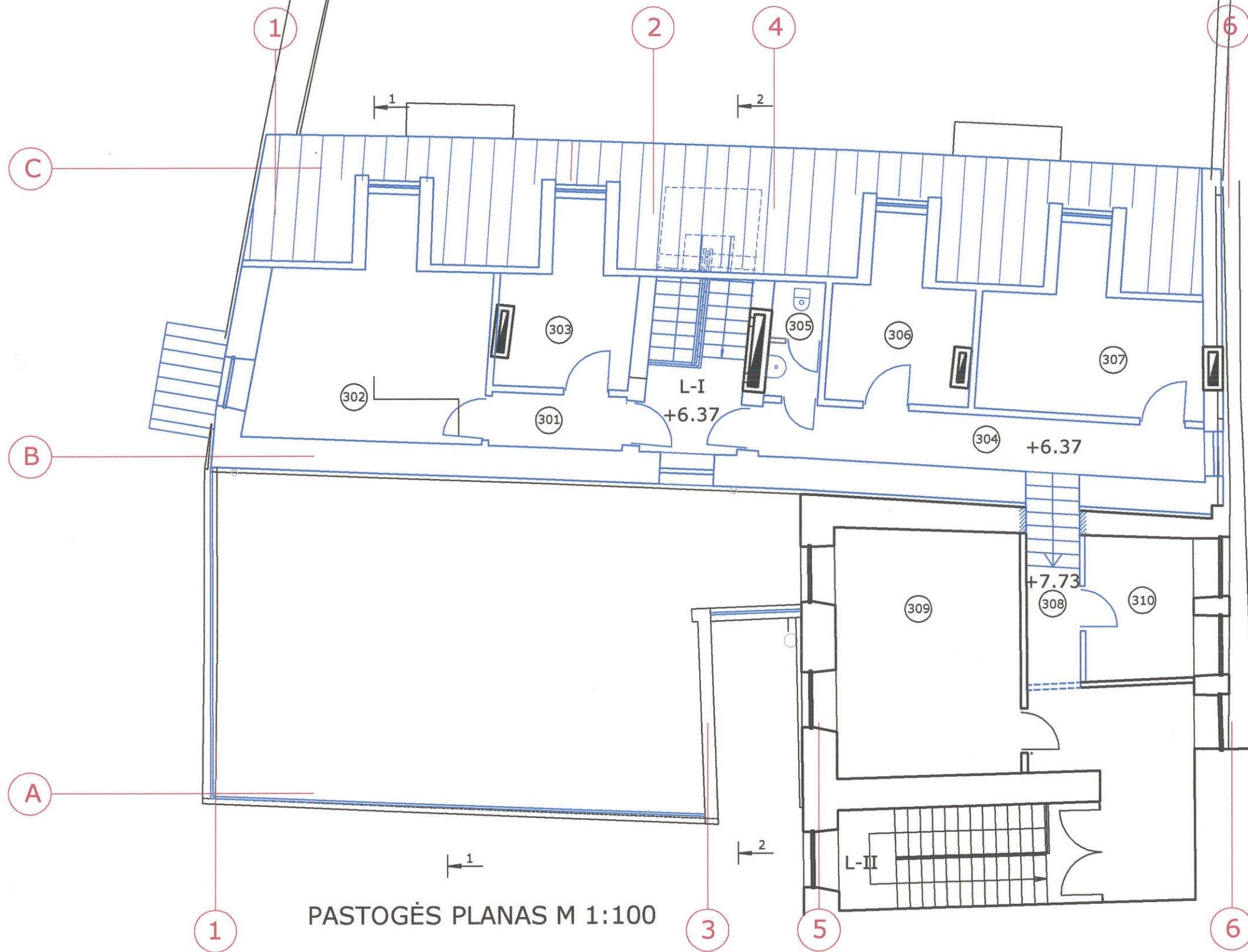

PASTOGĖS PLANAS M 1:100

SUTARTINIAI PAŽYMĖJIMAI

- esamos sienos ir pertvaros
- ardymai
- projektuojamos pertvaros ir elementai
- šiluminė izoliacija
- kertamos mūre angos

PP PAVELDOSAUGINIŲ
POŽIŪRIŲ PATIKRINTA
Miesto planavimo departamento administracijos
Kultūros paveldo skyriaus
vyriausioji specialistė
Jūratė Morkūnaitė
2018-10-02
Reg. Nr. 18-217

PASTABOS

1. Rekonstruojant pastato stogą iš dvišlaičio į vienšlaitį su nuolydžiu į pietinio kiemelio pusę, pastogėje įrengiami 4 darbo kabinetai ir sanmazgas. Kabinetai apšviečiami tūrinių stoglangių pagalba.
2. Laiptinei L-I įrengiamas langas, skirtas apšvietimui ir dūmų šalinimui (gaisrinės saugos reikalavimas). Po langą įrengiama galinėse sienose (pat. 302 ir koridoriui 304).
4. Laiptinėje L-I laiptai 2 g/b konstrukcijos maršais pratęsimi iki pastogės lygio.
5. Antras evakuacinis išėjimas numatomas per esamą kito korpuso laiptinę L-II.

Kval. patvirt. dok. Nr.	UAB "PROJEKTAVIMO IR RESTAURAVIMO INSTITUTAS"		ADMINISTRACINIO PASTATO Literatų g. 8, Vilniuje, REKONSTRAVIMAS	
A 073	SPV	N.Ščiogoleviene	2018.06	PROJEKTINIAI PASIŪLYMAI
KPD 3939	SPDV	N.Ščiogoleviene	2018.06	
LT		Statytojas: LR Švietimo ir mokslo ministerija A.Volano g.2, Vilnius		PASTOGĖS PLANAS M 1:100
		PRI.18020-01-PP-SA.BR-03		Laida 0
				Lapas 1
				Lapu 1

Jurātė Morkūnaitė
 2018-10-02

Atsižvelgti į KPD direktoriaus
 2017-08-04 įsakymą Nr. 5-161
 „Dėl vertingųjų saugbū požymių
 turinčių objektų“
 Reg. Nr. 18-217



PASTABOS

1. Rekonstruojamas pastato stogas iš esamo dvišlaičio į vienšlaitį su nuolydžiu į kiemelio pusę.
2. Ant stogo šlaito formuojami 4 tūriniai stoglangiai pastogėje (rengtoms patalpoms apšviesti).
3. Fasado tinkas remontuojamas, perdažomai šviesiai smėline spalva.

Kval. patvirt. dok. Nr.	UAB "PROJEKTAVIMO IR RESTAURAVIMO INSTITUTAS"			ADMINISTRACINIO PASTATO Literatų g. 8, Vilniuje, REKONSTRAVIMAS	
A 073	SPV	N.Ščiogoleviene		2018.06	PROJEKTINIAI PASIŪLYMAI
KPD 3939	SPDV	N.Ščiogoleviene		2018.06	
				PIETINIS FASADAS M 1:100	
				Laida 0	
LT	Statytojas: LR Švietimo ir mokslo ministerija A.Volano g.2, Vilnius			PRI.18020-01-PP-SA.BR-06	
				Lapas 1	Lapų 1

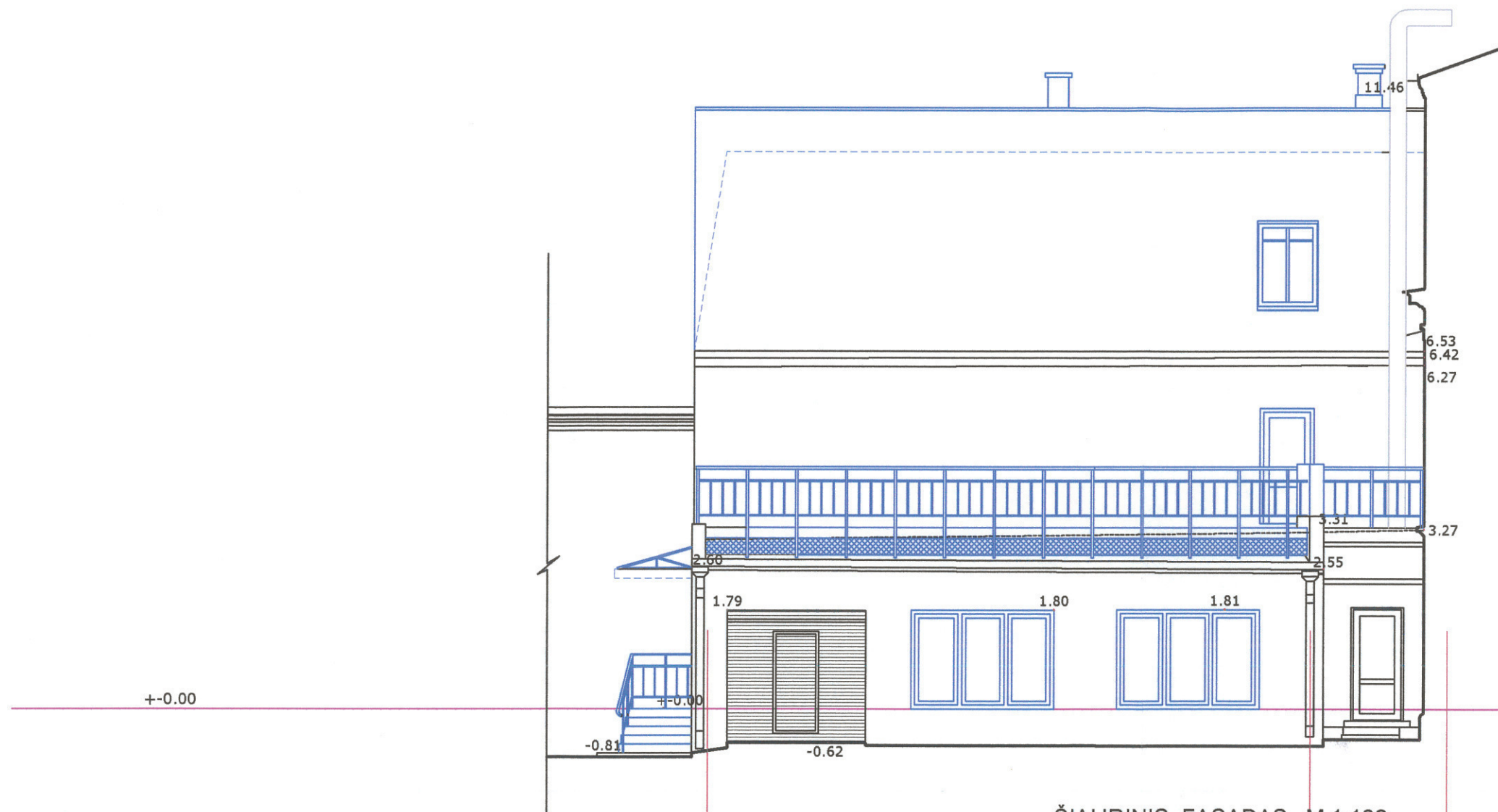

ŠIAURINIS FASADAS M 1:100

1

3

5

PASTABOS

1. Rekonstruojamas pastato stogas iš esamo dvišlaičio į vienšlaitį su nuolydžiu į kiemelio pusę.
2. Suformuotoje ugniasienėje numatomos išėjimo į terasą durų anga ir lango anga laiptinėje mansardiniame aukšte.
3. Perplanavus garažų pastatą vietoje vartų įrengiami platūs langai.
4. Virš garažo numatoma įrengti terasą su metaline tvorele (t. rudos spalvos).
5. Pastato ugniasienė tinkuojama, garažo sienos apšiltinamos, tinkuojamos ir perdažomos šviežiai smėline spalva.

PAVELDOSAUGINIU
 PP POŽIŪRIU PATIKRINTA
 Miesto planavimo departamento
 Kultūros paveldo skyriaus
 vyriausioji specialistė
 Jūratė Morkūnaitė
 2018-10-02
 Ref. Nr. 18-217

Kval. patvirt. dok. Nr.	UAB "PROJEKTAVIMO IR RESTAURAVIMO INSTITUTAS"		ADMINISTRACINIO PASTATO Literatų g. 8, Vilniuje, REKONSTRAVIMAS	
A 073	SPV	N.Ščiogoleviene	2018.06	PROJEKTINIAI PASIŪLYMAI
KPD 3939	SPDV	N.Ščiogoleviene	2018.06	
ŠIAURINIS FASADAS M 1:100			Laida	0
LT	Statytojas: LR Švietimo ir mokslo ministerija A.Volano g.2, Vilnius	PRI.18020-01-PP-SA.BR-08	Lapas	Lapų
			1	1

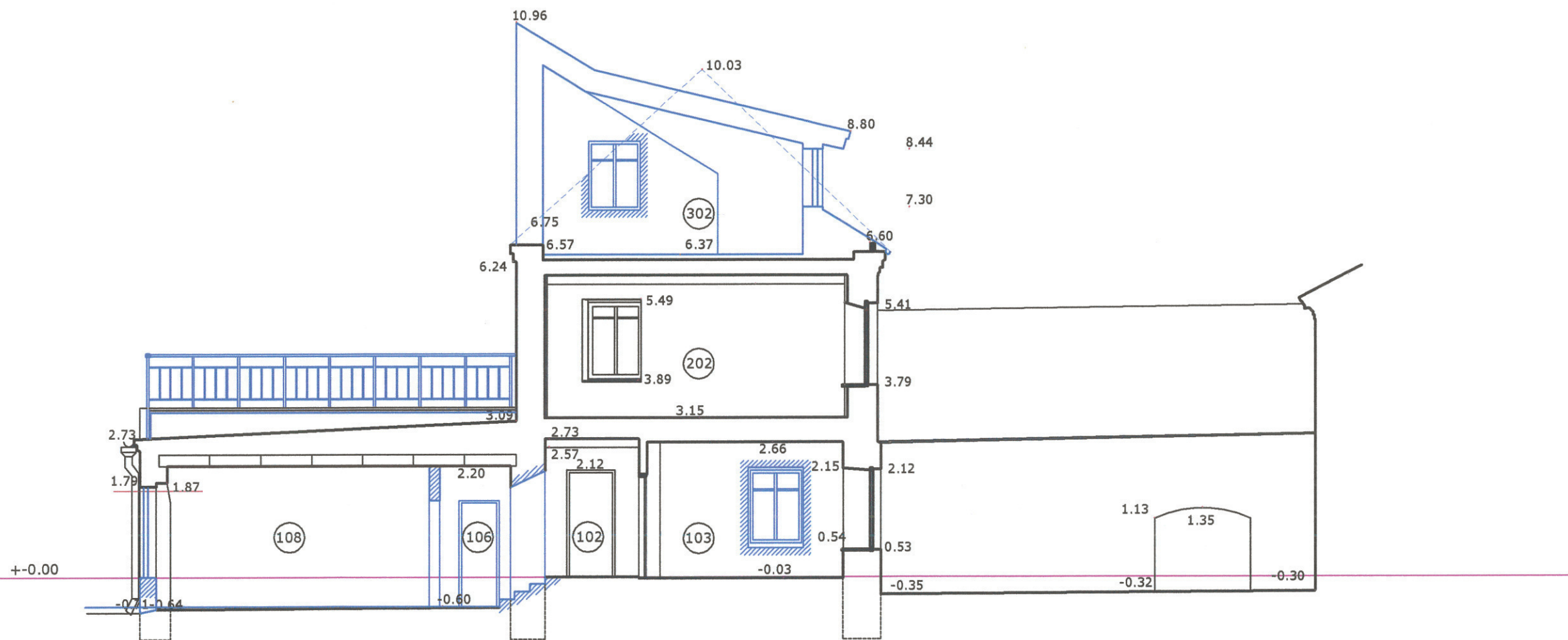

PJŪVIS 1-1 M 1 :100

PAVELDOSAUGINIŲ
 POŽIŪRIŲ PATIKRINTA
 Vilniaus miesto savivaldybės administracijos
 Kultūros paveldo departamento
 vyriausioji specialistė
 Jūratė Morkūnaitė
 2018-10-02
 Ref. H. 18-217

Kval. patvirt. dok. Nr.	 UAB "PROJEKTAVIMO IR RESTAURAVIMO INSTITUTAS"			ADMINISTRACINIO PASTATO Literatų g. 8, Vilniuje, REKONSTRAVIMAS		
A 073	SPV	N.Ščiogoleviene	<i>Alfonsas</i>	2018.06	PROJEKTINIAI PASIŪLYMAI	
KPD 3939	SPDV	N.Ščiogoleviene		2018.06		
					PJŪVIS 1-1 M 1:100	Laida 0
LT	Statytojas: LR Švietimo ir mokslo ministerija A.Volano g.2, Vilnius			PRI.18020-01-PP-SA.BR-09	Lapas 1	Lapų 1

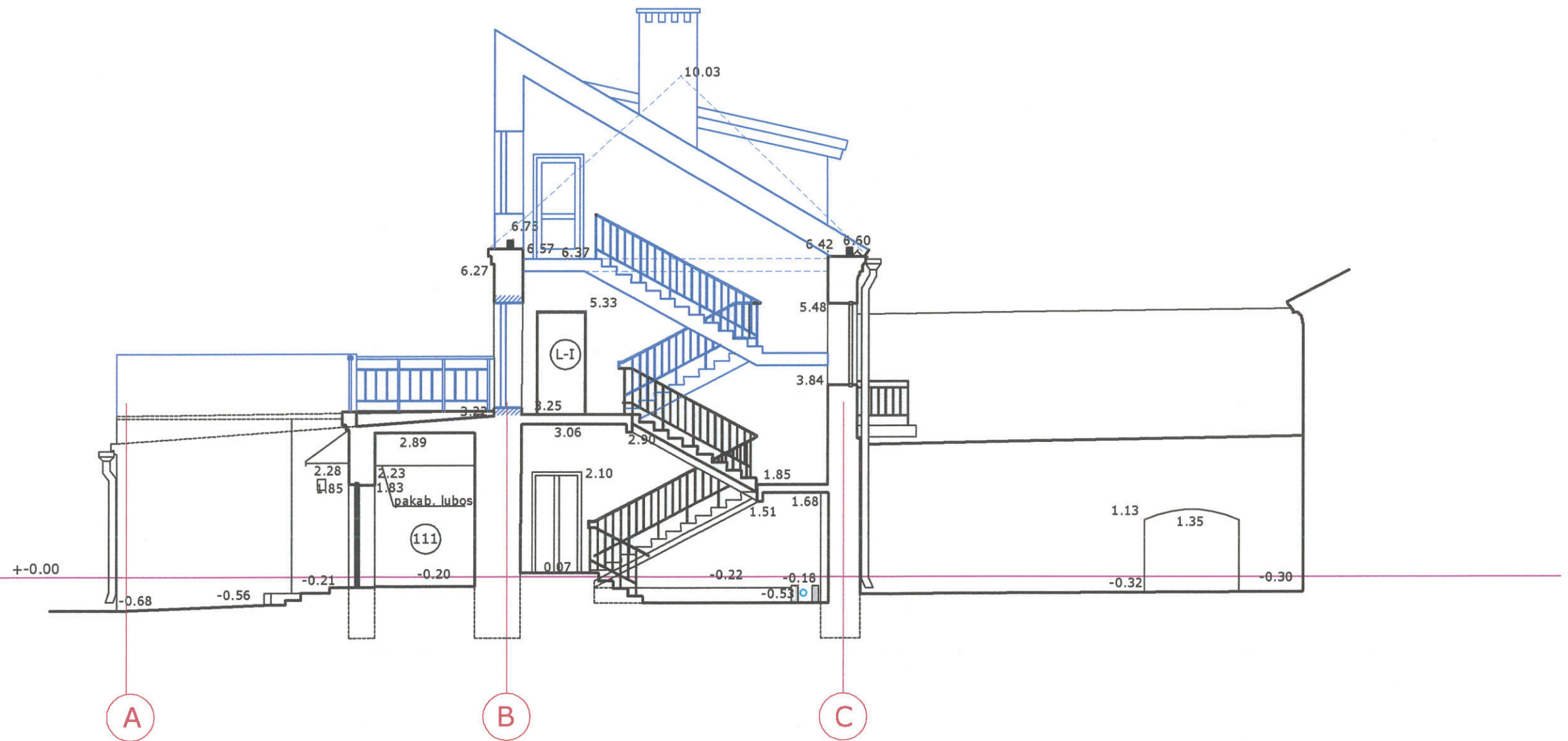

PJŪVIS 2-2 M 1 :100

Kval. patvirt. dok. Nr.	 UAB "PROJEKTAVIMO IR RESTAURAVIMO INSTITUTAS"			ADMINISTRACINIO PASTATO Literatų g. 8, Vilniuje, REKONSTRAVIMAS								
A 073	SPV	N.Ščiogoleviene		2018.06	PROJEKTINIAI PASIŪLYMAI							
KPD 3939	SPDV	N.Ščiogoleviene		2018.06								
LT				Statytojas: LR Švietimo ir mokslo ministerija A.Volano g.2, Vilnius	PRI.18020-01-PP-SA.BR-10	<table border="1"> <tr> <td>Laida</td> <td>0</td> </tr> <tr> <td>Lapas</td> <td>1</td> </tr> <tr> <td>Lapų</td> <td>1</td> </tr> </table>	Laida	0	Lapas	1	Lapų	1
Laida	0											
Lapas	1											
Lapų	1											



Pastato Literatų g. 8 vaizdas iš vakarų pusės



Avarinės būklės laipteliai rytų pusėje



Gelžbetoninis stogelis rytų pusėje



Garažų pastatas šiaurinėje pusėje

