

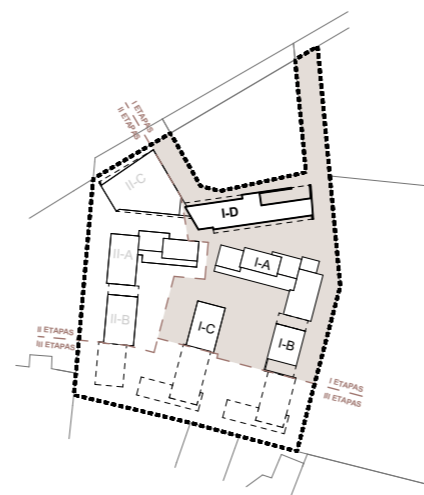

I-D pirmas aukštas		
I-D 1 01 01	VESTIBULIUS	81,43
I-D 1 01 02	TUALETAS	4,29
I-D 1 01 03	M. KAMBARYS	3,44
I-D 1 01 04	TECH. PATALPOS	5,07
		94,23 m²
I-D 1 02 01	RESTORANAS	154,70
I-D 1 02 02	DUŠAI	3,38
I-D 1 02 02	TUALETAS	2,60
I-D 1 02 02	TUALETAS	2,93
I-D 1 02 02	TUALETAS	3,35
I-D 1 02 02	VIRTUVĖ	16,53
I-D 1 02 03	DRABUŽINĖ	3,71
		187,20 m²
I-D 1 03 01	KOMERCINĖS PATALPOS	41,49
I-D 1 03 02	TUALETAS	2,98
		44,47 m²
I-D 1 04 01	KOMERCINĖS PATALPOS	70,57
I-D 1 04 02	TUALETAS	3,16
		73,73 m²
I-D 1 05 01	KOMERCINĖS PATALPOS	81,46
I-D 1 05 02	TUALETAS	3,16
		84,62 m²
I-D 1 07 01	KOMERCINĖS PATALPOS	84,26
I-D 1 07 02	TUALETAS	3,49
		87,75 m²
		572,00 m²



0	2022-07	Užsakovo tvirtinimui, Projektinių pasiūlymų viešinimui	
LAIDA	IŠLEIDIMO DATA	LAIDOS STATUSAS. KEITIMO PRIEŽASTIS (JEI TAIKOMA)	
KVAL. PATV. DOK. NR.	 UAB "Eventus Pro" Gvazdių g. 4, LT-10105 Vilnius Tel.: (85) 2123075; faks.: 2617368 info@eventuspro.lt	STATINIO PROJEKTO PAVADINIMAS	
		Daugiafunkcinio komplekso (gyvenamosios (trijų ir daugiau butų (daugiabučiai)) ir administracinės paskirties pastatų) Kareivių g. 5 statybos projektas	
		STATINIO NUMERIS IR PAVADINIMAS	
		I ETAPAS - ID	
A 823	PV	Vytenis Gerliakas	DOKUMENTO PAVADINIMAS
A 823	SA PDV	Vytenis Gerliakas	
	ARCH	Viktoras Čeika	
	ARCH	Arnas Deltuva	
		Pirmo aukšto planas M 1:200	
LT	STATYTOJAS		DOKUMENTO ŽYMUO
	UAB " MC turtas 2"		Z21-12-22-MDC-PP-SA_1E_ID-BR.24
			LAPAS
			LAPŲ
			1
			1

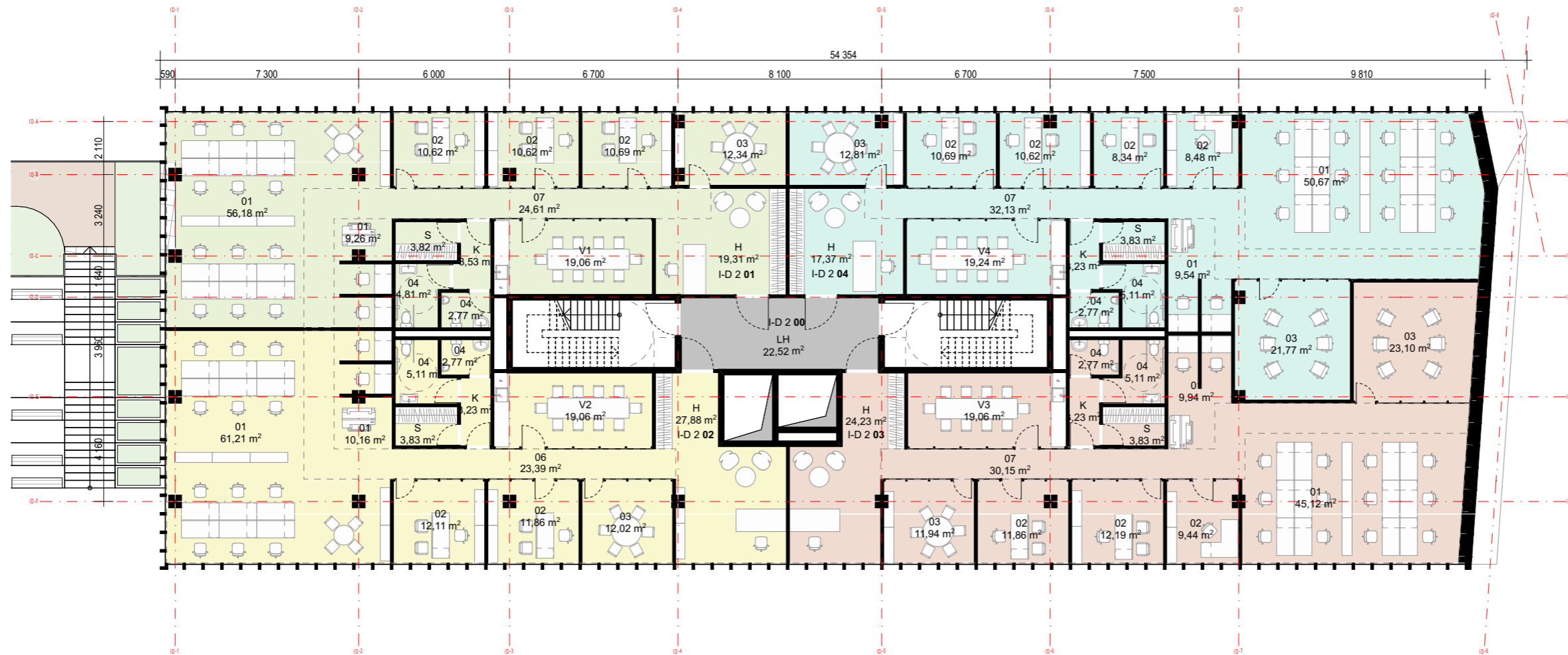

I-D antras aukštas			
I-D 2 00	LH	LIFTŲ HOLAS	22,52
			22,52 m²
I-D 2 01	01	OPEN SPACE	65,44
I-D 2 01	02	KABINETAS	31,93
I-D 2 01	03	PASTARIMŲ KABINETAS	12,34
I-D 2 01	04	TUALETAS	2,77
I-D 2 01	07	KORIDORIUS	24,61
I-D 2 01	H	HOLAS	19,31
I-D 2 01	K	KORIDORIUS	3,53
I-D 2 01	S	SERVERINĖ	3,82
I-D 2 01	V1	VIRTUVĖ	19,06
			182,81 m²
I-D 2 02	01	OPEN SPACE	71,37
I-D 2 02	02	KABINETAS	23,97
I-D 2 02	03	PASTARIMŲ KABINETAS	12,02
I-D 2 02	04	TUALETAS	2,77
I-D 2 02	04	ŽN TUALETAS	9,92
I-D 2 02	06	KORIDORIUS	23,39
I-D 2 02	H	HOLAS	27,88
I-D 2 02	K	KORIDORIUS	3,23
I-D 2 02	S	SERVERINĖ	3,83
I-D 2 02	V2	VIRTUVĖ	19,06
			197,44 m²
I-D 2 03	01	OPEN SPACE	55,06
I-D 2 03	02	KABINETAS	33,49
I-D 2 03	03	PASTARIMŲ KABINETAS	35,04
I-D 2 03	04	TUALETAS	2,77
I-D 2 03	04	ŽN TUALETAS	5,11
I-D 2 03	07	KORIDORIUS	30,15
I-D 2 03	H	HOLAS	24,23
I-D 2 03	K	KORIDORIUS	3,23
I-D 2 03	S	SERVERINĖ	3,83
I-D 2 03	V3	VIRTUVĖ	19,06
			211,97 m²
I-D 2 04	01	OPEN SPACE	60,21
I-D 2 04	02	KABINETAS	38,13
I-D 2 04	03	PASTARIMŲ KABINETAS	34,58
I-D 2 04	04	TUALETAS	2,77
I-D 2 04	04	ŽN TUALETAS	5,11
I-D 2 04	07	KORIDORIUS	32,13
I-D 2 04	H	HOLAS	17,37
I-D 2 04	K	KORIDORIUS	3,23
I-D 2 04	S	SERVERINĖ	3,83
I-D 2 04	V4	VIRTUVĖ	19,24
			216,60 m²
			831,34 m²

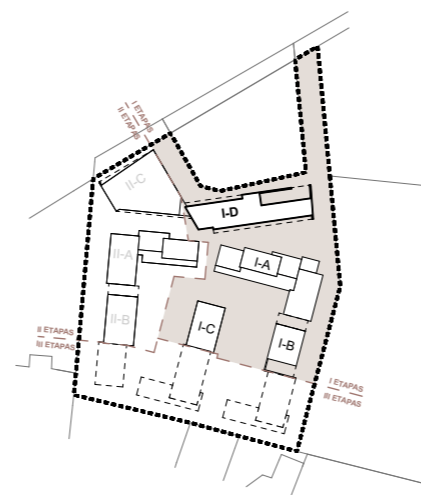

0	2022-07	Užsakovo tvirtinimui, Projektinių pasiūlymų viešinimui		
LAIDA	IŠLEIDIMO DATA	LAIDOS STATUSAS. KEITIMO PRIEŽASTIS (JEI TAIKOMA)		
KVAL. PATV. DOK. NR.	 UAB "Eventus Pro" Gvazdikų g. 4, LT-10105 Vilnius Tel.: (85) 2123075; faks.: 2617368 info@eventuspro.lt	STATINIO PROJEKTO PAVADINIMAS		
		Daugiafunkcinio komplekso (gyvenamosios (trijų ir daugiau butų (daugiabučiai)) ir administracinės paskirties pastatų) Kareivių g. 5 statybos projektas		
		STATINIO NUMERIS IR PAVADINIMAS		
		I ETAPAS - ID		
A 823	PV	Vytenis Gerliakas		DOKUMENTO PAVADINIMAS
A 823	SA PDV	Vytenis Gerliakas		
	ARCH	Viktoras Čeika		Antro aukšto planas M 1:200
	ARCH	Arnas Deltuva		
LT	STATYTOJAS	UAB " MC turtas 2"		DOKUMENTO ŽYMUO
				Z21-12-22-MDC-PP-SA_1E_ID-BR.25
				LAPAS
				LAPŲ
				0
				1
				1



I-D trečia aukštas			
I-D 2 00	LH	LIFTŲ HOLAS	22,52
			22,52 m²
I-D 3 01	01	OPEN SPACE	137,51
I-D 3 01	02	KABINETAS	85,95
I-D 3 01	03	PASITARIMŲ KABINETAS	32,40
I-D 3 01	04	TUALETAS	5,54
I-D 3 01	04	ŽŪ TUALETAS	9,92
I-D 3 01	H	HOLAS	19,31
I-D 3 01	K	KORIDORIUS	6,76
I-D 3 01	K2	KORIDORIUS	56,84
I-D 3 01	S	ARCHYVAS	3,83
I-D 3 01	S	SERVERINĖ	3,82
I-D 3 01	V1	VIRTUVĖ	19,06
			380,94 m²
I-D 3 02	01	OPEN SPACE	50,51
I-D 3 02	02	KABINETAS	33,51
I-D 3 02	03	PASITARIMŲ KABINETAS	30,66
I-D 3 02	04	TUALETAS	2,77
I-D 3 02	04	ŽŪ TUALETAS	5,11
I-D 3 02	H	HOLAS	24,23
I-D 3 02	K	KORIDORIUS	3,23
I-D 3 02	K3	KORIDORIUS	29,06
I-D 3 02	S	SERVERINĖ	3,83
I-D 3 02	V2	VIRTUVĖ	19,06
			201,97 m²
I-D 3 03	01	OPEN SPACE	53,16
I-D 3 03	02	KABINETAS	38,13
I-D 3 03	03	PASITARIMŲ KABINETAS	34,58
I-D 3 03	04	TUALETAS	2,77
I-D 3 03	04	ŽŪ TUALETAS	5,11
I-D 3 03	H	HOLAS	17,37
I-D 3 03	K	KORIDORIUS	3,23
I-D 3 03	K4	KORIDORIUS	31,05
I-D 3 03	S	SERVERINĖ	3,83
I-D 3 03	V3	VIRTUVĖ	19,24
			208,47 m²
			813,90 m²

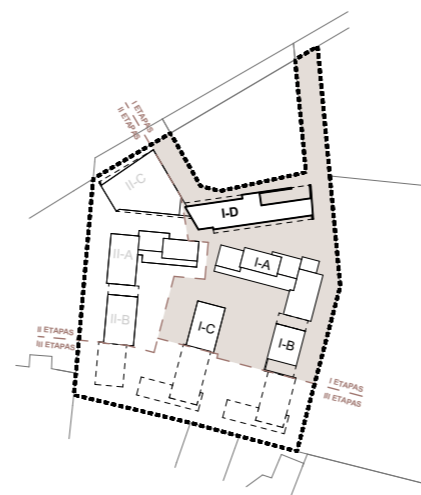

0	2022-07	Užsakovo tvirtinimui, Projektinių pasiūlymų viešinimui		
LAIDA	IŠLEIDIMO DATA	LAIDOS STATUSAS. KEITIMO PRIEŽASTIS (JEI TAIKOMA)		
KVAL. PATV. DOK. NR.	 UAB "Eventus Pro" Gvazdikų g. 4, LT-10105 Vilnius Tel.: (85) 2123075; faks.: 2617368 info@eventuspro.lt	STATINIO PROJEKTO PAVADINIMAS		
		Daugiafunkcinio komplekso (gyvenamosios (trijų ir daugiau butų (daugiabučiai)) ir administracinės paskirties pastatų) Kareivių g. 5 statybos projektas		
		STATINIO NUMERIS IR PAVADINIMAS		
		I ETAPAS - ID		
A 823	PV	Vytenis Gerliakas		DOKUMENTO PAVADINIMAS
A 823	SA PDV	Vytenis Gerliakas		
	ARCH	Viktoras Čeika		Trečio aukšto planas M 1:200
	ARCH	Arnas Deltuva		
LT	STATYTOJAS	UAB " MC turtas 2"		DOKUMENTO ŽYMUO
				Z21-12-22-MDC-PP-SA_1E_ID-BR.26
				LAPAS
				LAPŲ
				0
				1
				1



I-D ketvirtas aukštas			
I-D 2 00	LH	LIFTŲ HOLAS	22,52
			22,52 m²
I-D 4 01	01	OPEN SPACE	137,51
I-D 4 01	02	KABINETAS	85,95
I-D 4 01	03	PASITARIMŲ KABINETAS	32,40
I-D 4 01	04	TUALETAS	5,54
I-D 4 01	04	ŽŪ TUALETAS	9,92
I-D 4 01	H	HOLAS	19,30
I-D 4 01	K	KORIDORIUS	6,76
I-D 4 01	K2	KORIDORIUS	56,84
I-D 4 01	S	ARCHYVAS	3,83
I-D 4 01	S	SERVERINE	3,82
I-D 4 01	V1	VIRTUVĖ	19,06
			380,93 m²
I-D 4 02	01	OPEN SPACE	109,93
I-D 4 02	02	KABINETAS	117,96
I-D 4 02	03	PASITARIMŲ KABINETAS	35,21
I-D 4 02	04	TUALETAS	5,54
I-D 4 02	04	ŽŪ TUALETAS	10,22
I-D 4 02	H	HOLAS	19,22
I-D 4 02	K	KORIDORIUS	6,46
I-D 4 02	K3	KORIDORIUS	60,77
I-D 4 02	S	ARCHYVAS	3,83
I-D 4 02	S	SERVERINE	3,83
I-D 4 02	V3	VIRTUVĖ	19,24
			392,21 m²
			795,66 m²

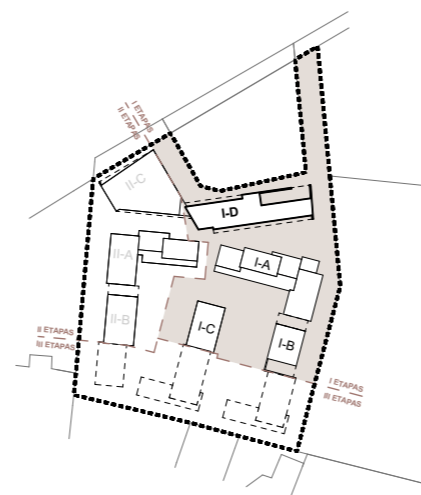

0	2022-07	Užsakovo tvirtinimui, Projektinių pasiūlymų viešinimui		
LAIDA	IŠLEIDIMO DATA	LAIDOS STATUSAS. KEITIMO PRIEŽASTIS (JEI TAIKOMA)		
KVAL. PATV. DOK. NR.	 UAB "Eventus Pro" Gvazdikų g. 4, LT-10105 Vilnius Tel.: (85) 2123075; faks.: 2617368 info@eventuspro.lt	STATINIO PROJEKTO PAVADINIMAS		
		Daugiafunkcinio komplekso (gyvenamosios (trijų ir daugiau butų (daugiabučiai)) ir administracinės paskirties pastatų) Kareivių g. 5 statybos projektas		
		STATINIO NUMERIS IR PAVADINIMAS		
		I ETAPAS - ID		
A 823	PV	Vytenis Gerliakas		DOKUMENTO PAVADINIMAS
A 823	SA PDV	Vytenis Gerliakas		
	ARCH	Viktoras Čeika		Ketvirto aukšto planas M 1:200
	ARCH	Arnas Deltuva		
LT	STATYTOJAS	UAB " MC turtas 2"		DOKUMENTO ŽYMUO
				Z21-12-22-MDC-PP-SA_1E_ID-BR.27
				LAPAS
				LAPŲ
				0
				1
				1

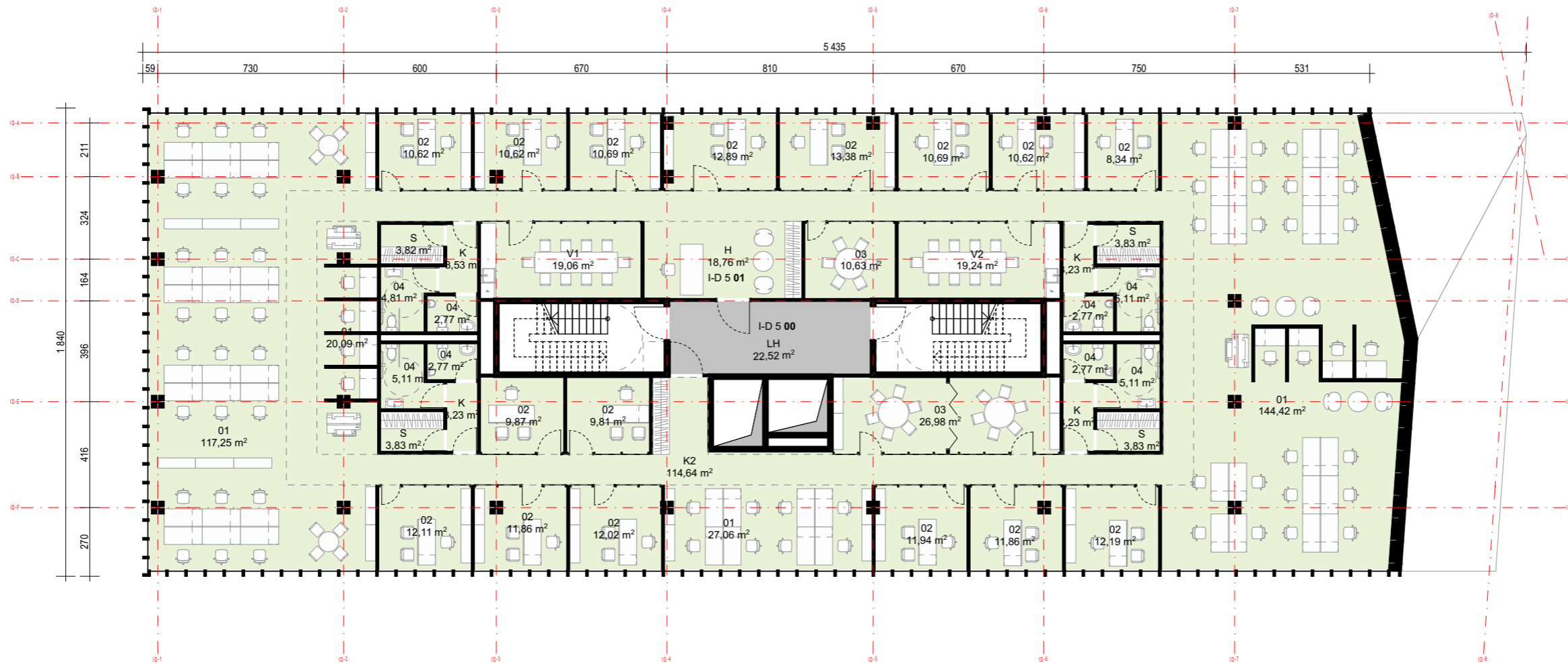

I-D penktas aukštas			
I-D 5 00	LH	LIFTŲ HOLAS	22,52
			22,52 m²
I-D 5 01	01	KABINETAS	27,06
I-D 5 01	01	OPEN SPACE	281,76
I-D 5 01	02	KABINETAS	153,24
I-D 5 01	02	PASITARIMŲ KABINETAS	26,27
I-D 5 01	03	PASITARIMŲ KABINETAS	37,61
I-D 5 01	04	TUALETAS	11,08
I-D 5 01	04	ŽN TUALETAS	20,14
I-D 5 01	H	HOLAS	18,76
I-D 5 01	K	KORIDORIUS	13,22
I-D 5 01	K2	KORIDORIUS	114,64
I-D 5 01	S	ARCHYVAS	7,66
I-D 5 01	S	SERVERINĖ	7,65
I-D 5 01	V1	VIRTUVĖ	19,06
I-D 5 01	V2	VIRTUVĖ	19,24
			757,39 m²
			779,91 m²

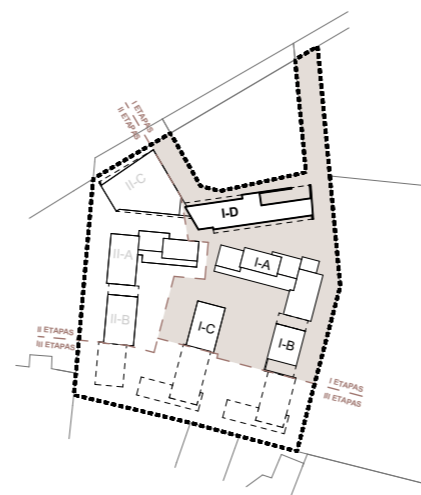

0	2022-07	Užsakovo tvirtinimui, Projektinių pasiūlymų viešinimui		
LAIDA	IŠLEIDIMO DATA	LAIDOS STATUSAS. KEITIMO PRIEŽASTIS (JEI TAIKOMA)		
KVAL. PATV. DOK. NR.	 UAB "Eventus Pro" Gvazdikų g. 4, LT-10105 Vilnius Tel.: (85) 2123075; faks.: 2617368 info@eventuspro.lt	STATINIO PROJEKTO PAVADINIMAS		
		Daugiafunkcinio komplekso (gyvenamosios (trijų ir daugiau butų (daugiabučiai)) ir administracinės paskirties pastatų) Kareivių g. 5 statybos projektas		
		STATINIO NUMERIS IR PAVADINIMAS		
		I ETAPAS - ID		
A 823	PV	Vytenis Gerliakas		DOKUMENTO PAVADINIMAS
A 823	SA PDV	Vytenis Gerliakas		
	ARCH	Viktoras Čeika		Penkto aukšto planas M 1:200
	ARCH	Arnas Deltuva		
LT	STATYTOJAS	UAB " MC turtas 2"		DOKUMENTO ŽYMUO
				Z21-12-22-MDC-PP-SA_1E_ID-BR.28
				LAPAS
				LAPŲ
				0
				1
				1

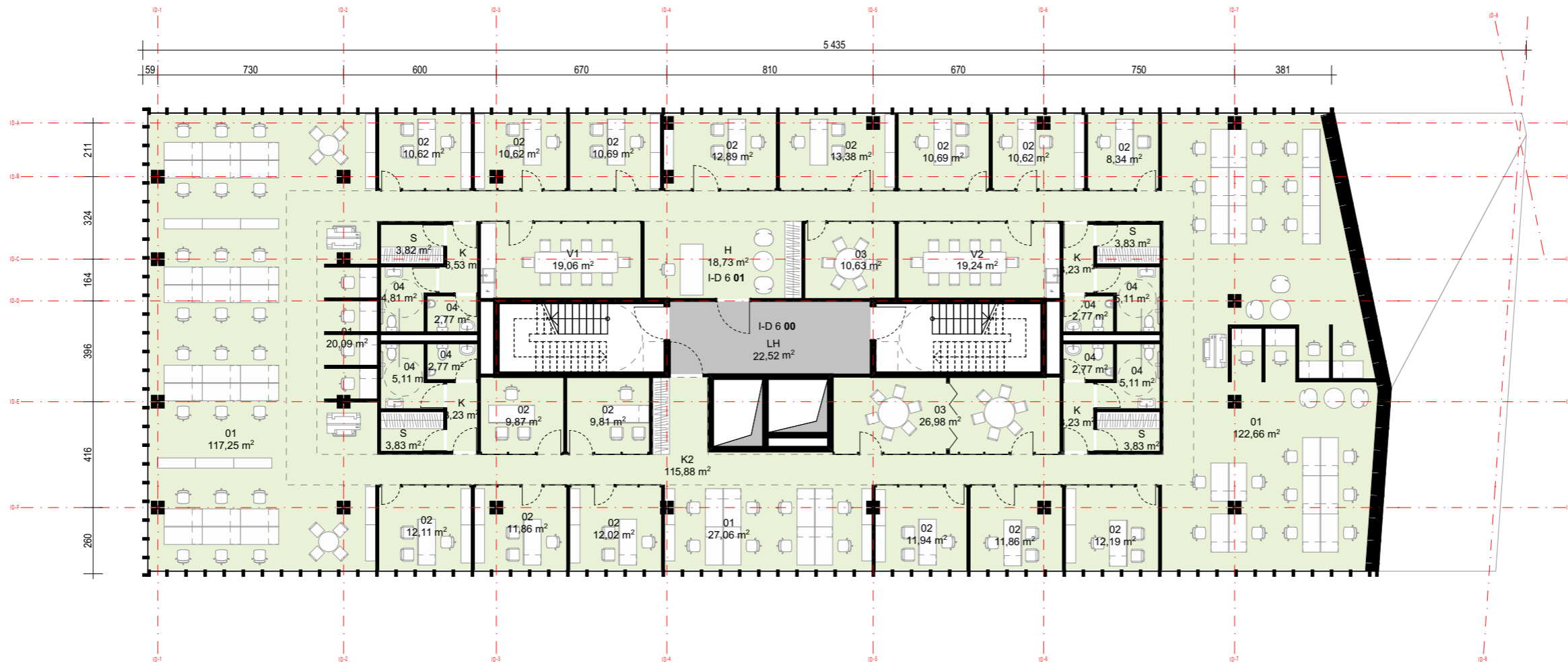

I-D šeštasis aukštas			
I-D 6 01	01	KABINETAS	27,06
I-D 6 01	01	OPEN SPACE	260,00
I-D 6 01	02	KABINETAS	153,24
I-D 6 01	02	PASITARIMŲ KABINETAS	26,27
I-D 6 01	03	PASITARIMŲ KABINETAS	37,61
I-D 6 01	04	TUALETAS	11,08
I-D 6 01	04	ŽŪN TUALETAS	20,14
I-D 6 01	H	HOLAS	18,73
I-D 6 01	K	KORIDORIUS	13,22
I-D 6 01	K2	KORIDORIUS	115,88
I-D 6 01	LH	LIFTŲ HOLAS	22,52
I-D 6 01	S	ARCHYVAS	7,66
I-D 6 01	S	SERVERINE	7,65
I-D 6 01	V1	VIRTUVĖ	19,06
I-D 6 01	V2	VIRTUVĖ	19,24
			759,36 m²

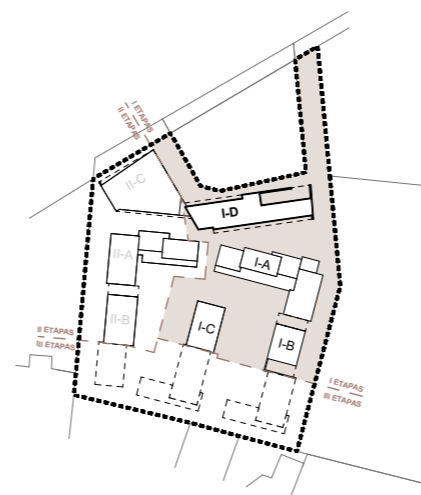

0	2022-07	Užsakovo tvirtinimui, Projektinių pasiūlymų viešinimui		
LAIDA	IŠLEIDIMO DATA	LAIDOS STATUSAS. KEITIMO PRIEŽASTIS (JEI TAIKOMA)		
KVAL. PATV. DOK. NR.	 UAB "Eventus Pro" Gvazdikų g. 4, LT-10105 Vilnius Tel.: (85) 2123075; faks.: 2617368 info@eventuspro.lt	STATINIO PROJEKTO PAVADINIMAS Daugiafunkcinio komplekso (gyvenamosios (trijų ir daugiau butų (daugiabučiai)) ir administracinės paskirties pastatų) Kareivių g. 5 statybos projektas		
		STATINIO NUMERIS IR PAVADINIMAS I ETAPAS - ID		
A 823	PV	Vytenis Gerliakas		DOKUMENTO PAVADINIMAS Šešto aukšto planas M 1:200
A 823	SA PDV	Vytenis Gerliakas		
	ARCH	Viktoras Čeika		DOKUMENTO ŽYMUO Z21-12-22-MDC-PP-SA_1E_ID-BR.29
	ARCH	Arnas Deltuva		
LT	STATYTOJAS			LAPAS 1
	UAB " MC turtas 2"			

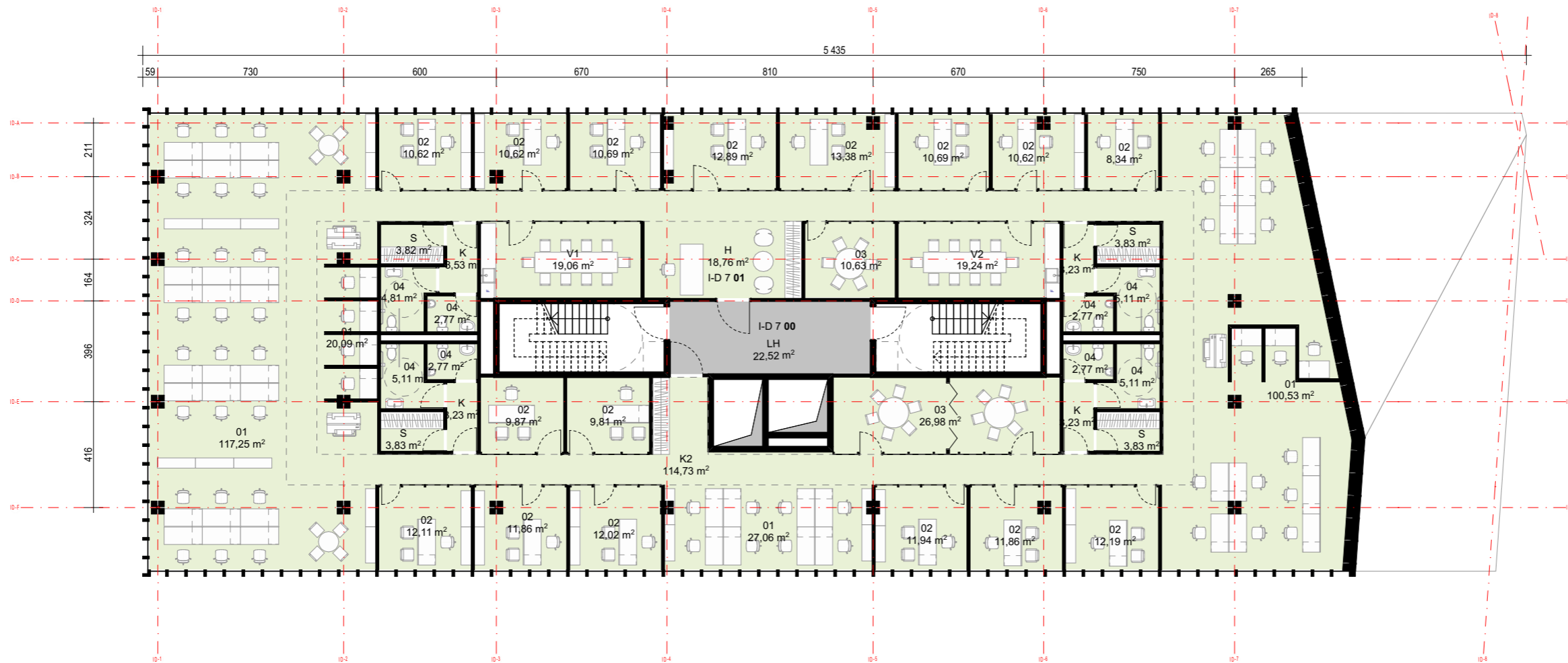

I-D septintas aukštas			
I-D 7 01	01	OPEN SPACE	264,93
I-D 7 01	02	KABINETAS	153,24
I-D 7 01	02	PASITARIMŲ KABINETAS	26,27
I-D 7 01	03	PASITARIMŲ KABINETAS	37,61
I-D 7 01	04	TUALETAS	11,08
I-D 7 01	04	ŽN TUALETAS	20,14
I-D 7 01	H	HOLAS	18,76
I-D 7 01	K	KORIDORIUS	13,22
I-D 7 01	K2	KORIDORIUS	114,73
I-D 7 01	LH	LIFTU HOLAS	22,52
I-D 7 01	S	ARCHYVAS	7,66
I-D 7 01	S	SERVERINE	7,65
I-D 7 01	V1	VIRTUVĖ	19,06
I-D 7 01	V2	VIRTUVĖ	19,24
			736,11 m²

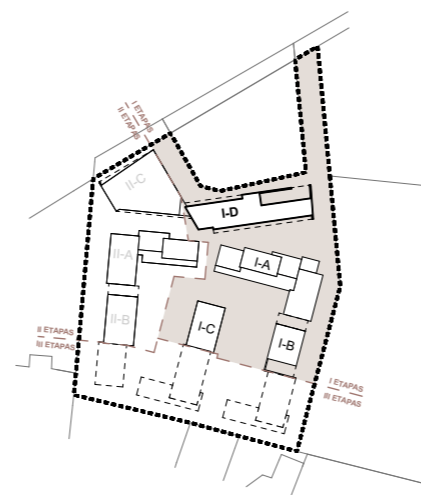

0	2022-07	Užsakovo tvirtinimui, Projektinių pasiūlymų viešinimui		
LAIDA	IŠLEIDIMO DATA	LAIDOS STATUSAS. KEITIMO PRIEŽASTIS (JEI TAIKOMA)		
KVAL. PATV. DOK. NR.	 UAB "Eventus Pro" Gvazdikų g. 4, LT-10105 Vilnius Tel.: (85) 2123075; faks.: 2617368 info@eventuspro.lt	STATINIO PROJEKTO PAVADINIMAS		
		Daugiafunkcinio komplekso (gyvenamosios (trijų ir daugiau butų (daugiabučiai)) ir administracinės paskirties pastatų) Kareivių g. 5 statybos projektas		
		STATINIO NUMERIS IR PAVADINIMAS		
		I ETAPAS - ID		
A 823	PV	Vytenis Gerliakas		DOKUMENTO PAVADINIMAS
A 823	SA PDV	Vytenis Gerliakas		
	ARCH	Viktoras Čeika		Septinto aukšto planas M 1:200
	ARCH	Arnas Deltuva		
LT	STATYTOJAS	UAB " MC turtas 2"		DOKUMENTO ŽYMUO
				Z21-12-22-MDC-PP-SA_1E_ID-BR.30
				LAPAS
				LAPŲ
				0
				1
				1

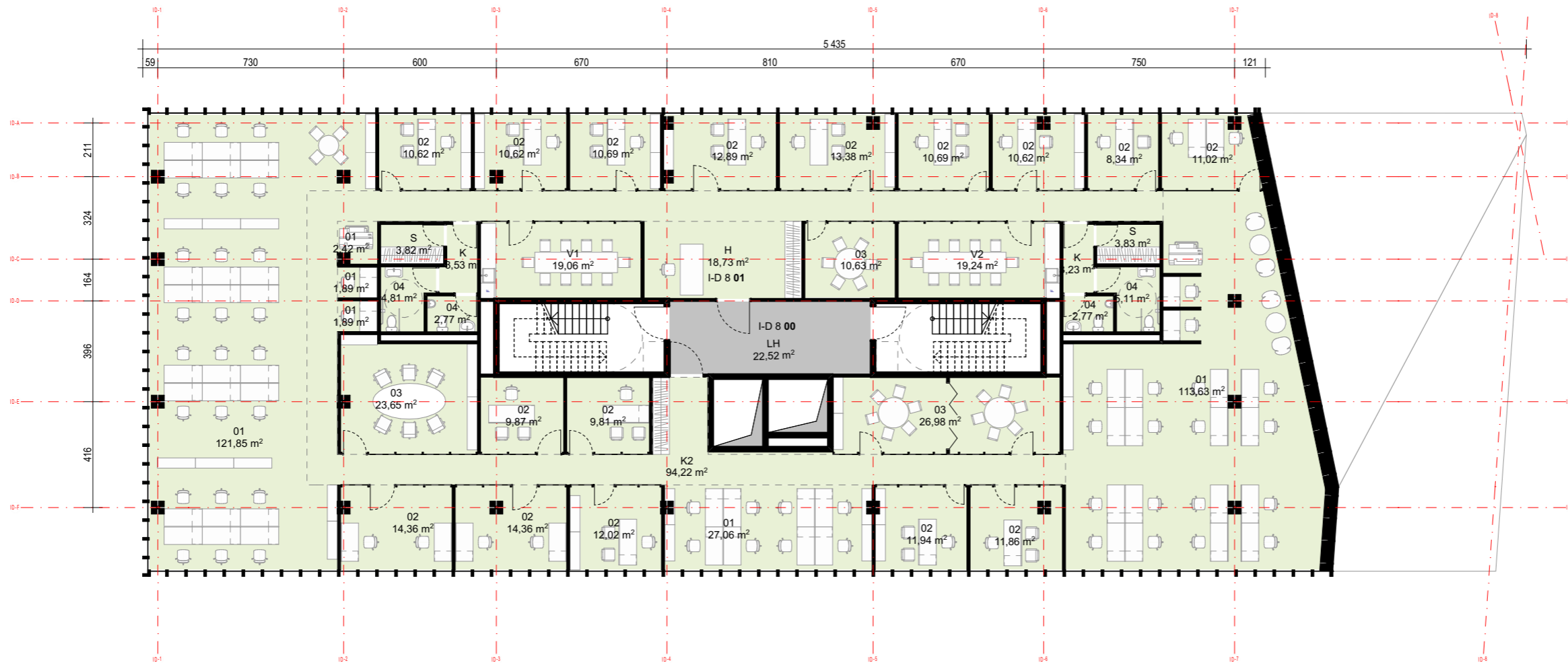

I-D aštuntas aukštas			
I-D 8 00	LH	LIFTŲ HOLAS	22,52
			22,52 m²
I-D 8 01	01	OPEN SPACE	268,74
I-D 8 01	02	KABINETAS	156,82
I-D 8 01	02	PASITARIMŲ KABINETAS	26,27
I-D 8 01	03	PASITARIMŲ KABINETAS	61,26
I-D 8 01	04	TUALETAS	5,54
I-D 8 01	04	ŽN TUALETAS	9,92
I-D 8 01	H	HOLAS	18,73
I-D 8 01	K	KORIDORIUS	6,76
I-D 8 01	K2	KORIDORIUS	94,22
I-D 8 01	S	SERVERINE	7,65
I-D 8 01	V1	VIRTUVĖ	19,06
I-D 8 01	V2	VIRTUVĖ	19,24
			694,21 m²
			716,73 m²

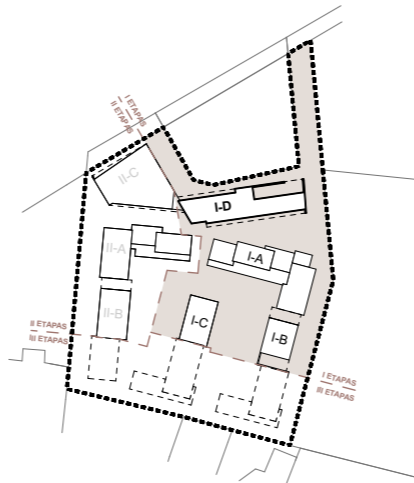

0	2022-07	Užsakovo tvirtinimui, Projektinių pasiūlymų viešinimui		
LAIDA	IŠLEIDIMO DATA	LAIDOS STATUSAS. KEITIMO PRIEŽASTIS (JEI TAIKOMA)		
KVAL. PATV. DOK. NR.	 UAB "Eventus Pro" Gvazdikų g. 4, LT-10105 Vilnius Tel.: (85) 2123075; faks.: 2617368 info@eventuspro.lt	STATINIO PROJEKTO PAVADINIMAS Daugiafunkcinio komplekso (gyvenamosios (trijų ir daugiau butų (daugiabučiai)) ir administracinės paskirties pastatų) Kareivių g. 5 statybos projektas		
		STATINIO NUMERIS IR PAVADINIMAS I ETAPAS - ID		
A 823	PV	Vytenis Gerliakas		DOKUMENTO PAVADINIMAS Aštunto aukšto planas M 1:200
A 823	SA PDV	Vytenis Gerliakas		
	ARCH	Viktoras Čeika		DOKUMENTO ŽYMUO Z21-12-22-MDC-PP-SA_1E_ID-BR.31
	ARCH	Arnas Deltuva		
LT	STATYTOJAS	UAB " MC turtas 2"		LAPAS 1
				LAPŲ 1

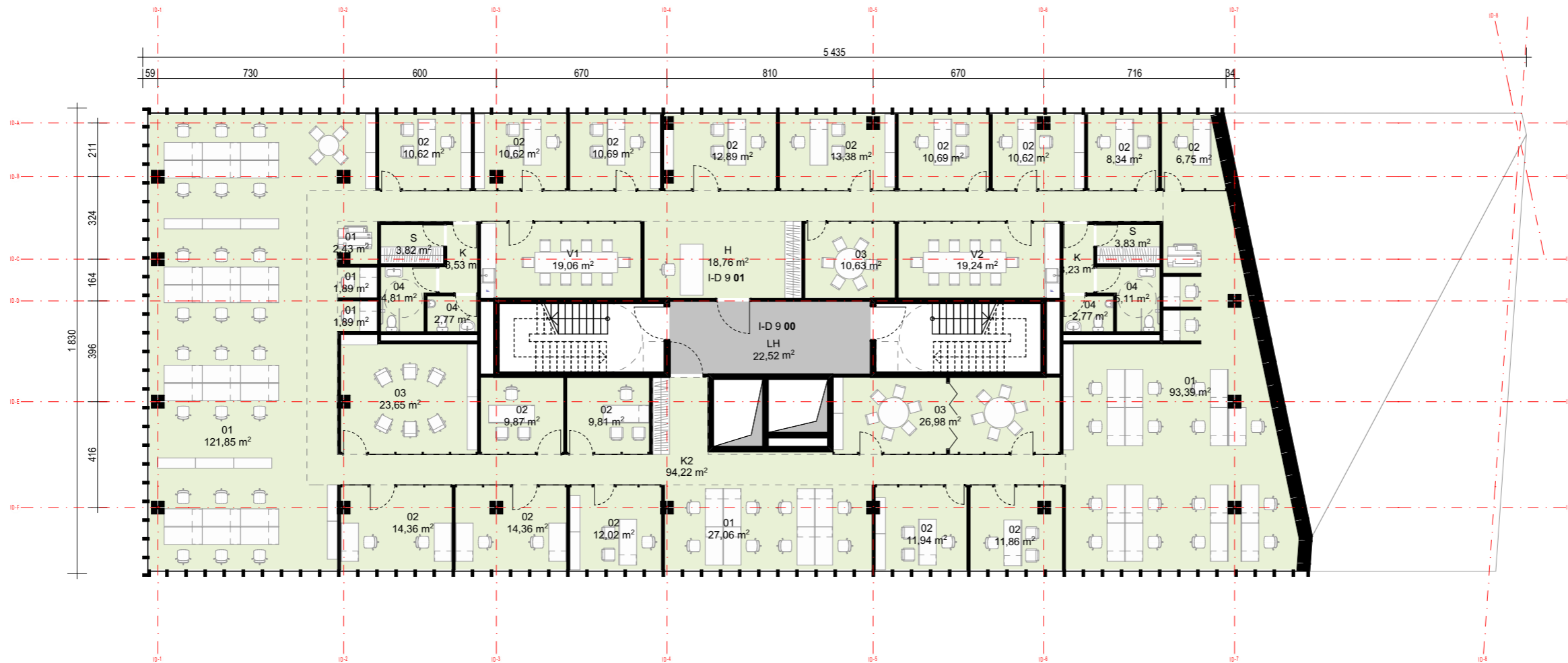

I-D devintas aukštas			
I-D 9 00	LH	LIFTŲ HOLAS	22,52
			22,52 m²
I-D 9 01	01	KABINETAS	27,06
I-D 9 01	01	OPEN SPACE	221,45
I-D 9 01	02	KABINETAS	152,55
I-D 9 01	02	PASITARIMŲ KABINETAS	26,27
I-D 9 01	03	PASITARIMŲ KABINETAS	61,26
I-D 9 01	04	TUALETAS	5,54
I-D 9 01	04	ŽŪN TUALETAS	9,92
I-D 9 01	H	HOLAS	18,76
I-D 9 01	K	KORIDORIUS	6,76
I-D 9 01	K2	KORIDORIUS	94,22
I-D 9 01	S	SERVERINĖ	7,65
I-D 9 01	V1	VIRTUVĖ	19,06
I-D 9 01	V2	VIRTUVĖ	19,24
			669,74 m²
			692,26 m²

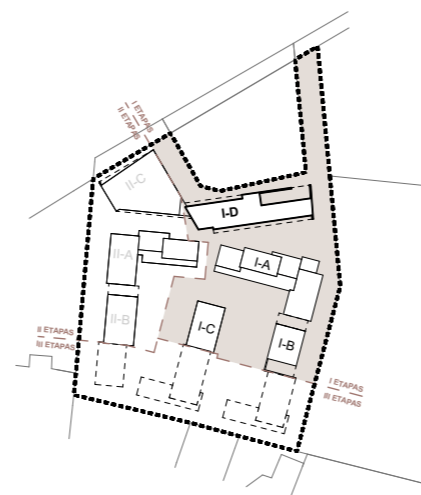

0	2022-07	Užsakovo tvirtinimui, Projektinių pasiūlymų viešinimui		
LAIDA	IŠLEIDIMO DATA	LAIDOS STATUSAS. KEITIMO PRIEŽASTIS (JEI TAIKOMA)		
KVAL. PATV. DOK. NR.	 UAB "Eventus Pro" Gvazdikų g. 4, LT-10105 Vilnius Tel.: (85) 2123075; faks.: 2617368 info@eventuspro.lt	STATINIO PROJEKTO PAVADINIMAS		
		Daugiafunkcinio komplekso (gyvenamosios (trijų ir daugiau butų (daugiabučiai)) ir administracinės paskirties pastatų) Kareivių g. 5 statybos projektas		
		STATINIO NUMERIS IR PAVADINIMAS		
		I ETAPAS - ID		
A 823	PV	Vytenis Gerliakas		DOKUMENTO PAVADINIMAS
A 823	SA PDV	Vytenis Gerliakas		
	ARCH	Viktoras Čeika		Devinto aukšto planas M 1:200
	ARCH	Arnas Deltuva		
LT	STATYTOJAS	UAB " MC turtas 2"		DOKUMENTO ŽYMUO
				Z21-12-22-MDC-PP-SA_1E_ID-BR.32
				LAPAS
				LAPŲ
				1
				1



PASTABOS:

- +/- 0.00 = abs.alt. 120,08;
- Leistinas pastatų aukštis (metrais) pagal DP 35m (alt. 154,00)
- Matmenys pateikiami milimetrais (mm), altitudės metrais (m);
- Plotai, matmenys gali nežymiai kisti tikslinant sprendinius darbo projekto metu;
- Angų matmenis tikslinti vietoje.
- Vadovautis išmatavimais, o ne masteliu.
- Pakeitimus derinti su architektais.
- Apdailų medžiagos, spalvos derinamos su architektais, perkant adekvataus dydžio pavyzdžius ar bandinius.
- Turėklų montuotojai savo darbo projektą turi suderinti su projekto vadovu prieš pradėdant montavimo darbus.
- Balkonų aptvėrimo aukštis ne mažesnis kaip 1,2m nuo balkonų aikštelių paviršiaus (įvertinus įrengiamą dangą).
- Visi skardinimai (parapetų, langų palangių, vėdinimo šachtų ir t.t...) juodos spalvos Tikslį spalva derinama su architektais pateikiant pavyzdžius.
- Atradus neatitikimų, būtina konsultuotis su architektais.
- Radiatorių spalva DP metu derinama su architektais.
- Balkonų ažūrinių turėklų spalva tamsi, bus tikslinama DP studijoje.

SUTARTINIAI ŽYMĖJIMAI

- Klinkerio plytelių apdaila (tikslinama DP metu)
- Klinkerio plytelių apdaila (tikslinama DP metu)
- Dažyta betoninė plokštė, spalva šviesi (tikslinama DP metu)
- Dažyta betoninė plokštė, spalva pilka (tikslinama DP metu)
- Dažyta betoninė plokštė, spalva tamsi (tikslinama DP metu)
- Lango stiklas.
- Dažyta betoninė plokštė - RECLI apdaila. Spalva tamsi (tikslinama DP metu)
- Dažyta betoninė plokštė - RECLI apdaila. Spalva šviesi (tikslinama DP metu)
- Balkono stiklas.
- Balkono stiklas.

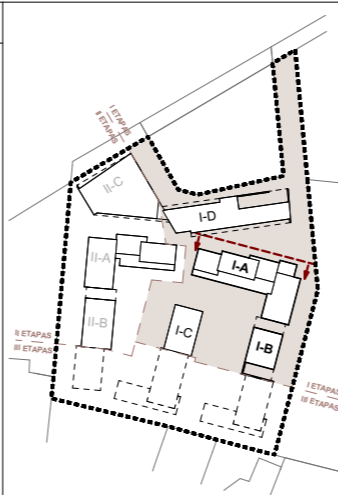

0	2022-07	Užsakovo tvirtinimui, projektinių pasiūlymų viešinimui		
LAIDA	IŠLEIDIMO DATA	LAIDOS STATUSAS. KEITIMO PRIEŽASTIS (JEI TAIKOMA)		
KVAL. PATV. DOK. NR.			UAB "Eventus Pro" Gvazdikų g. 4, LT-10105 Vilnius Tel.: (85) 2123075; faks.: 2617368 info@eventuspro.lt	
A 823	PV	Vytenis Gerliakas	STATINIO PROJEKTO PAVADINIMAS Daugiafunkcinio komplekso (gyvenamosios (trijų ir daugiau butų (daugiabučiai)) ir administracinės paskirties pastatų) Kareivių g. 5 statybos projektas	
A 823	SA PDV	Vytenis Gerliakas	STATINIO NUMERIS IR PAVADINIMAS I ETAPAS - IA / IB	
	ARCH	Viktoras Čeika	DOKUMENTO PAVADINIMAS Fasadas tarp ašių IA-O ir IA-A. M 1:250	
	ARCH	Arnas Deltuva	DOKUMENTO ŽYMUO Z21-12-22-MDC-PP-SA_1E_IA/IB-BR.33	
LT	STATYTOJAS UAB "MC turtas 2"		LAPAS	LAPŲ
			1	1

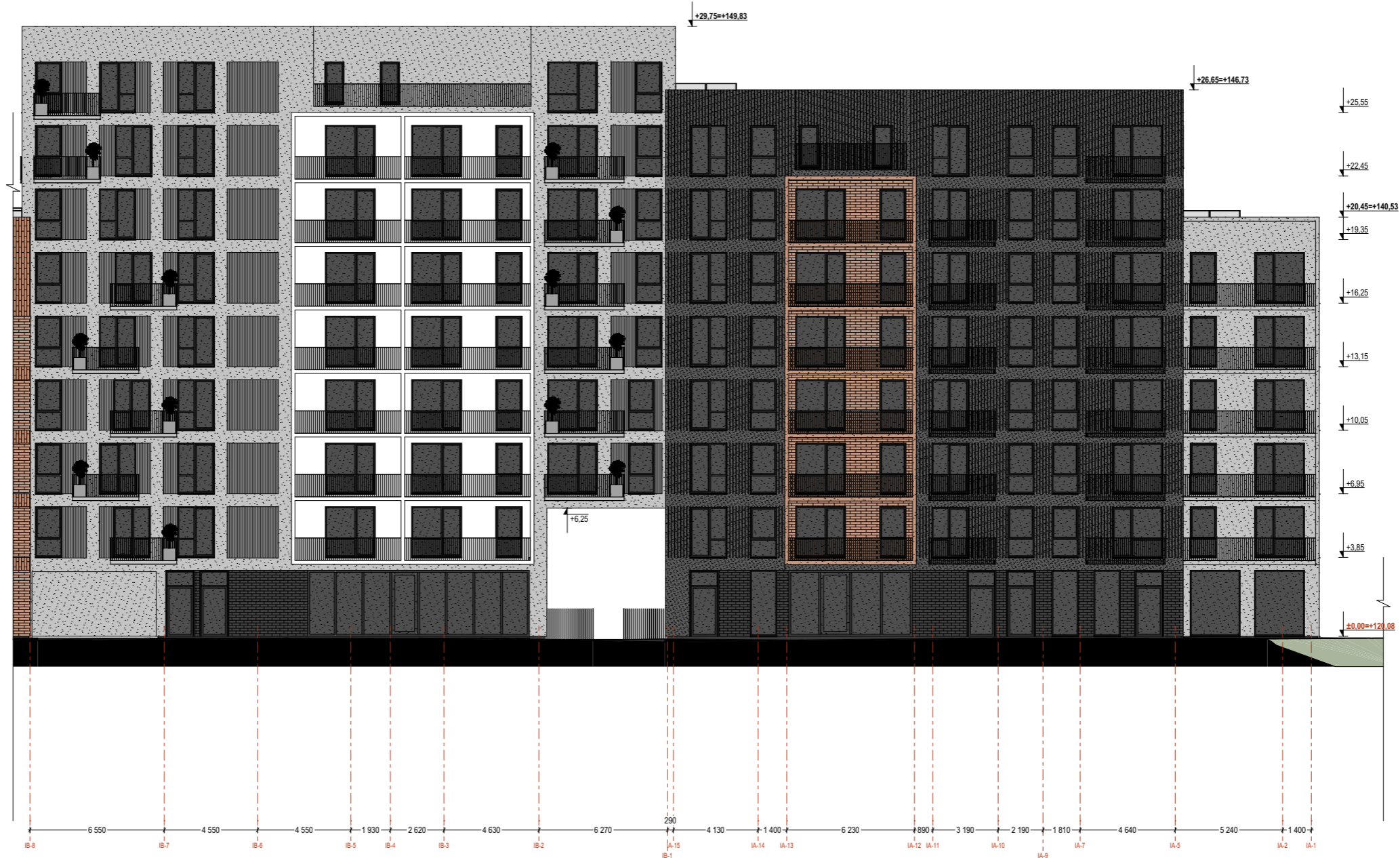

PASTABOS:

- +/- 0.00 = abs.alt. 120,08;
- Leistinas pastatų aukštis (metrais) pagal DP 35m (alt. 154,00)
- Matmenys pateikiami milimetrais (mm), altitudės metrais (m);
- Plotai, matmenys gali nežymiai kisti tikslinant sprendinius darbo projekto metu;
- Angų matmenis tikslinti vietoje.
- Vadovautis išmatavimais, o ne masteliu.
- Pakeitimus derinti su architektais.
- Apdailų medžiagos, spalvos derinamos su architektais, perkant adekvataus dydžio pavyzdžius ar bandinius.
- Turėklų montuotojai savo darbo projektą turi suderinti su projekto vadovu prieš pradėdami montavimo darbus.
- Balkonų aptvėrimo aukštis ne mažesnis kaip 1,2m nuo balkonų aikštelių paviršiaus (įvertinus įrengiamą dangą).
- Visi skardinimai (parapetų, langų palangių, vėdinimo šachtų ir t.t...) juodos spalvos Tikslį spalva derinama su architektais pateikiant pavyzdžius.
- Atradus neatitikimų, būtina konsultuotis su architektais.
- Radiatorių spalva DP metu derinama su architektais.
- Balkonų ažūrinių turėklų spalva tamsi, bus tikslinama DP studijoje.

SUTARTINIAI ŽYMĖJIMAI

- Klinkerio plytelių apdaila (tikslinama DP metu)
- Klinkerio plytelių apdaila (tikslinama DP metu)
- Dažyta betoninė plokštė, spalva šviesi (tikslinama DP metu)
- Dažyta betoninė plokštė, spalva pilka (tikslinama DP metu)
- Dažyta betoninė plokštė, spalva tamsi (tikslinama DP metu)
- Lango stiklas.
- Dažyta betoninė plokštė - RECLI apdaila. Spalva tamsi (tikslinama DP metu)
- Dažyta betoninė plokštė - RECLI apdaila. Spalva šviesi (tikslinama DP metu)
- Balkono stiklas.
- Balkono stiklas.

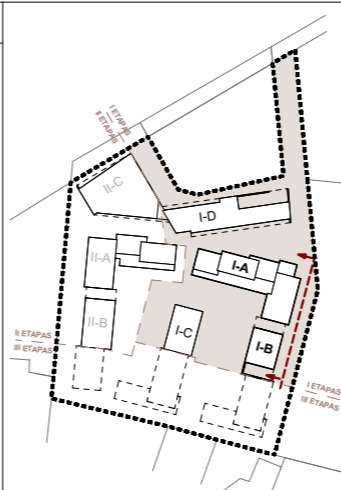

0	2022-07	Užsakovo tvirtinimui, projektinių pasiūlymų viešinimui		
LAIDA	IŠLEIDIMO DATA	LAIDOS STATUSAS. KEITIMO PRIEŽASTIS (JEI TAIKOMA)		
KVAL. PATV. DOK. NR.		UAB "Eventus Pro" Gvazdikų g. 4, LT-10105 Vilnius Tel.: (85) 2123075; faks.: 2617368 info@eventuspro.lt		STATINIO PROJEKTO PAVADINIMAS Daugiafunkcinio komplekso (gyvenamosios (trijų ir daugiau butų (daugiabučiai)) ir administracinės paskirties pastatų) Kareivių g. 5 statybos projektas
A 823	PV	Vytenis Gerliakas	STATINIO NUMERIS IR PAVADINIMAS I ETAPAS - IA / IB	
A 823	SA PDV	Vytenis Gerliakas	DOKUMENTO PAVADINIMAS Fasadas tarp ašių IB-8 ir IA-1. M 1:250	
	ARCH	Viktoras Čeika	LAIDA 0	
	ARCH	Arnas Deltuva	DOKUMENTO ŽYMUO Z21-12-22-MDC-PP-SA_1E_IA/IB-BR.34	
LT	STATYTOJAS	UAB "MC turtas 2"		LAPAS 1
				LAPŲ 1



PASTABOS:

- +/- 0.00 = abs.alt. 120,08;
- Leistinas pastatų aukštis (metrais) pagal DP 35m (alt. 154,00)
- Matmenys pateikiami milimetrais (mm), altitudės metrais (m);
- Plotai, matmenys gali nežymiai kisti tikslinant sprendinius darbo projekto metu;
- Angų matmenis tikslinti vietoje.
- Vadovautis išmatavimais, o ne masteliu.
- Pakeitimus derinti su architektais.
- Apdailų medžiagos, spalvos derinamos su architektais, perkant adekvataus dydžio pavyzdžius ar bandinius.
- Turėklų montuotojai savo darbo projektą turi suderinti su projekto vadovu prieš pradėdant montavimo darbus.
- Balkonų aptvėrimo aukštis ne mažesnis kaip 1,2m nuo balkonų aikštelių paviršiaus (įvertinus įrengiamą dangą).
- Visi skardinimai (parapetų, langų palangių, vėdinimo šachtų ir t.t...) juodos spalvos Tikslį spalva derinama su architektais pateikiant pavyzdžius.
- Atradus neatitikimų, būtina konsultuotis su architektais.
- Radiatorių spalva DP metu derinama su architektais.
- Balkonų ažūrinių turėklų spalva tamsi, bus tikslinama DP stadijoje.

SUTARTINIAI ŽYMĖJIMAI

- Klinkerio plytelių apdaila (tikslinama DP metu)
- Klinkerio plytelių apdaila (tikslinama DP metu)
- Dažyta betoninė plokštė, spalva šviesi (tikslinama DP metu)
- Dažyta betoninė plokštė, spalva pilka (tikslinama DP metu)
- Dažyta betoninė plokštė, spalva tamsi (tikslinama DP metu)
- Lango stiklas.
- Dažyta betoninė plokštė - RECLI apdaila. Spalva tamsi (tikslinama DP metu)
- Dažyta betoninė plokštė - RECLI apdaila. Spalva šviesi (tikslinama DP metu)
- Balkono stiklas.
- Balkono stiklas.

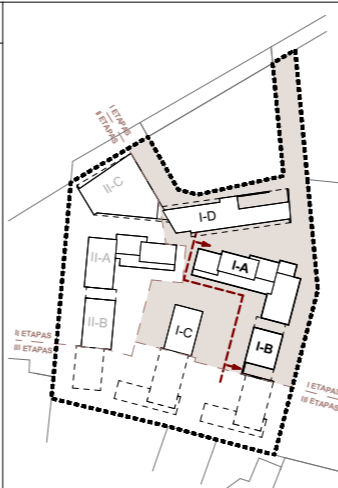

0	2022-07	Užsakovo tvirtinimui, projektinių pasiūlymų viešinimui	
LAIDA	IŠLEIDIMO DATA	LAIDOS STATUSAS. KEITIMO PRIEŽASTIS (JEI TAIKOMA)	
KVAL. PATV. DOK. NR.		UAB "Eventus Pro" Gvazdikų g. 4, LT-10105 Vilnius Tel.: (85) 2123075; faks.: 2617368 info@eventuspro.lt	
A 823	PV	Vytenis Gerliakas	STATINIO PROJEKTO PAVADINIMAS Daugiafunkcinio komplekso (gyvenamosios (trijų ir daugiau butų (daugiabučiai)) ir administracinės paskirties pastatų) Kareivių g. 5 statybos projektas
A 823	SA PDV	Vytenis Gerliakas	STATINIO NUMERIS IR PAVADINIMAS I ETAPAS - IA / IB
	ARCH	Viktoras Čeika	DOKUMENTO PAVADINIMAS Fasadas tarp ašių IA-1 ir IB-8. M 1:250
	ARCH	Arnas Deltuva	LAIDA 0
LT	STATYTOJAS	UAB "MC turtas 2"	DOKUMENTO ŽYMUO Z21-12-22-MDC-PP-SA_1E_IA/IB-BR.35
			LAPAS 1
			LAPŲ 1



PASTABOS:

- +/- 0.00 = abs.alt. 120,08;
- Leistinas pastatų aukštis (metrais) pagal DP 35m (alt. 154,00)
- Matmenys pateikiami milimetrais (mm), altitudės metrais (m);
- Plotai, matmenys gali nežymiai kisti tikslinant sprendinius darbo projekto metu;
- Angų matmenis tikslinti vietoje.
- Vadovautis išmatavimais, o ne masteliu.
- Pakeitimus derinti su architektais.
- Apdailų medžiagos, spalvos derinamos su architektais, perkant adekvataus dydžio pavyzdžius ar bandinius.
- Turėklų montuotojai savo darbo projektą turi suderinti su projekto vadovu prieš pradėdant montavimo darbus.
- Balkonų aptvėrimo aukštis ne mažesnis kaip 1,2m nuo balkonų aikštelių paviršiaus (įvertinus įrengiamą dangą).
- Visi skardinimai (parapetų, langų palangių, vėdinimo šachtų ir t.t...) juodos spalvos Tikslį spalva derinama su architektais pateikiant pavyzdžius.
- Atradus neatitikimų, būtina konsultuotis su architektais.
- Radiatorių spalva DP metu derinama su architektais.
- Balkonų ažūrinių turėklų spalva tamsi, bus tikslinama DP studijoje.

SUTARTINIAI ŽYMĖJIMAI

	Klinkerio plytelių apdaila (tikslinama DP metu)
	Klinkerio plytelių apdaila (tikslinama DP metu)
	Dažyta betoninė plokštė, spalva šviesi (tikslinama DP metu)
	Dažyta betoninė plokštė, spalva pilka (tikslinama DP metu)
	Dažyta betoninė plokštė, spalva tamsi (tikslinama DP metu)
	Lango stiklas.
	Dažyta betoninė plokštė - RECLI apdaila. Spalva tamsi (tikslinama DP metu)
	Dažyta betoninė plokštė - RECLI apdaila. Spalva šviesi (tikslinama DP metu)
	Balkono stiklas.
	Balkono stiklas.



0	2022-07	Užsakovo tvirtinimui, projektinių pasiūlymų viešinimui	
LAIDA	IŠLEIDIMO DATA	LAIDOS STATUSAS. KEITIMO PRIEŽASTIS (JEI TAIKOMA)	
KVAL. PATV. DOK. NR.		UAB "Eventus Pro" Gvazdikų g. 4, LT-10105 Vilnius Tel.: (85) 2123075; faks.: 2617368 info@eventuspro.lt	
A 823	PV	Vytenis Gerliakas	STATINIO PROJEKTO PAVADINIMAS
A 823	SA PDV	Vytenis Gerliakas	Daugiafunkcinio komplekso (trijų ir daugiau butų (daugiabučiai)) ir administracinės paskirties pastatų) Kareivių g. 5 statybos projektas
	ARCH	Viktoras Čeika	STATINIO NUMERIS IR PAVADINIMAS
	ARCH	Arnas Deltuva	I ETAPAS - IA / IB
LT	STATYTOJAS	UAB "MC turtas 2"	DOKUMENTO PAVADINIMAS
			Fasadas tarp ašių IA-A ir IA-O. M 1:250
			DOKUMENTO ŽYMUO
			Z21-12-22-MDC-PP-SA_1E_IA/IB-BR.36
			LAPAS
			LAPŲ
			1
			1



PASTABOS:

- +/- 0.00 = abs.alt. 120,08;
- Leistinas pastatų aukštis (metrais) pagal DP 35m (alt. 154,00)
- Matmenys pateikiami milimetrais (mm), altitudės metrais (m);
- Plotai, matmenys gali nežymiai kisti tikslinant sprendinius darbo projekto metu;
- Angų matmenis tikslinti vietoje.
- Vadovautis išmatavimais, o ne masteliu.
- Pakeitimus derinti su architektais.
- Apdailų medžiagos, spalvos derinamos su architektais, perkant adekvataus dydžio pavyzdžius ar bandinius.
- Turėklų montuotojai savo darbo projektą turi suderinti su projekto vadovu prieš pradėdant montavimo darbus.
- Balkonų aptvėrimo aukštis ne mažesnis kaip 1,2m nuo balkonų aikštelių paviršiaus (įvertinus įrengiamą dangą).
- Visi skardinimai (parapetų, langų palangių, vėdinimo šachtų ir t.t...) juodos spalvos Tikslī spalva derinama su architektais pateikiant pavyzdžius.
- Atradus neatitikimų, būtina konsultuotis su architektais.
- Radiatorių spalva DP metu derinama su architektais.
- Balkonų ažūrinių turėklų spalva tamsi, bus tikslinama DP studijoje.

SUTARTINIAI ŽYMĖJIMAI

- Klinkerio plytelių apdaila (tikslinama DP metu)
- Klinkerio plytelių apdaila (tikslinama DP metu)
- Dažyta betoninė plokštė, spalva šviesi (tikslinama DP metu)
- Dažyta betoninė plokštė, spalva pilka (tikslinama DP metu)
- Dažyta betoninė plokštė, spalva tamsi (tikslinama DP metu)
- Lango stiklas.
- Dažyta betoninė plokštė - RECLI apdaila. Spalva tamsi (tikslinama DP metu)
- Dažyta betoninė plokštė - RECLI apdaila. Spalva šviesi (tikslinama DP metu)
- Balkono stiklas.
- Balkono stiklas.



0	2022-07	Užsakovo tvirtinimui, projektinių pasiūlymų viešinimui		
LAIDA	IŠLEIDIMO DATA	LAIDOS STATUSAS. KEITIMO PRIEŽASTIS (JEI TAIKOMA)		
KVAL. PATV. DOK. NR.		UAB "Eventus Pro" Gvazdikų g. 4, LT-10105 Vilnius Tel.: (85) 2123075; faks.: 2617368 info@eventuspro.lt		
		STATINIO PROJEKTO PAVADINIMAS Daugiafunkcinio komplekso (gyvenamosios (trijų ir daugiau butų (daugiabučiai)) ir administracinės paskirties pastatų) Kareivių g. 5 statybos projektas		
A 823		PV	Vytenis Gerliakas	STATINIO NUMERIS IR PAVADINIMAS I ETAPAS - IC
A 823		SA PDV	Vytenis Gerliakas	
		ARCH	Viktoras Čeika	DOKUMENTO PAVADINIMAS Fasadas tarp ašių IC-7 ir IC-1. M 1:250
		ARCH	Arnas Deltuva	
LT	STATYTOJAS		DOKUMENTO ŽYMUO	
	UAB "MC turtas 2"		Z21-12-22-MDC-PP-SA_1E_IC-BR.37	LAPAS LAPŲ
				1 1



PASTABOS:

- +/- 0.00 = abs.alt. 120,08;
- Leistinas pastatų aukštis (metrais) pagal DP 35m (alt. 154,00)
- Matmenys pateikiami milimetrais (mm), altitudės metrais (m);
- Plotai, matmenys gali nežymiai kisti tikslinant sprendinius darbo projekto metu;
- Angų matmenis tikslinti vietoje.
- Vadovautis išmatavimais, o ne masteliu.
- Pakeitimus derinti su architektais.
- Apdailų medžiagos, spalvos derinamos su architektais, perkant adekvataus dydžio pavyzdžius ar bandinius.
- Turėklų montuotojai savo darbo projektą turi suderinti su projekto vadovu prieš pradėdant montavimo darbus.
- Balkonų aptvėrimo aukštis ne mažesnis kaip 1,2m nuo balkonų aikštelių paviršiaus (įvertinus įrengiamą dangą).
- Visi skardinimai (parapetų, langų palangių, vėdinimo šachtų ir t.t...) juodos spalvos Tikslį spalva derinama su architektais pateikiant pavyzdžius.
- Atradus neatitikimų, būtina konsultuotis su architektais.
- Radiatorių spalva DP metu derinama su architektais.
- Balkonų ažūrinių turėklų spalva tamsi, bus tikslinama DP studijoje.

SUTARTINIAI ŽYMĖJIMAI

- Klinkerio plytelių apdaila (tikslinama DP metu)
- Klinkerio plytelių apdaila (tikslinama DP metu)
- Dažyta betoninė plokštė, spalva šviesi (tikslinama DP metu)
- Dažyta betoninė plokštė, spalva pilka (tikslinama DP metu)
- Dažyta betoninė plokštė, spalva tamsi (tikslinama DP metu)
- Lango stiklas.
- Dažyta betoninė plokštė - RECLI apdaila. Spalva tamsi (tikslinama DP metu)
- Dažyta betoninė plokštė - RECLI apdaila. Spalva šviesi (tikslinama DP metu)
- Balkono stiklas.
- Balkono stiklas.

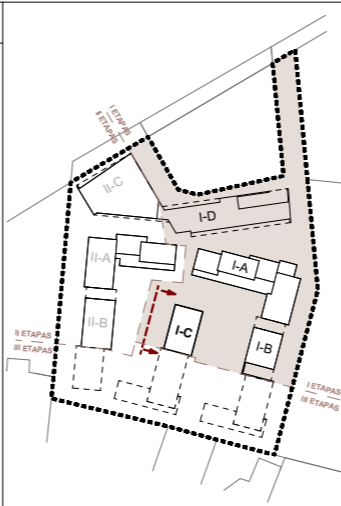

0	2022-07	Užsakovo tvirtinimui, projektinių pasiūlymų viešinimui		
LAIDA	IŠLEIDIMO DATA	LAIDOS STATUSAS. KEITIMO PRIEŽASTIS (JEI TAIKOMA)		
KVAL. PATV. DOK. NR.		UAB "Eventus Pro" Gvazdikų g. 4, LT-10105 Vilnius Tel.: (85) 2123075; faks.: 2617368 info@eventuspro.lt		
		STATINIO PROJEKTO PAVADINIMAS Daugiafunkcinio komplekso (gyvenamosios (trijų ir daugiau butų (daugiabučiai)) ir administracinės paskirties pastatų) Kareivių g. 5 statybos projektas		
A 823	PV	Vytenis Gerliakas	STATINIO NUMERIS IR PAVADINIMAS	
A 823	SA PDV	Vytenis Gerliakas	I ETAPAS - IC	
	ARCH	Viktoras Čeika	DOKUMENTO PAVADINIMAS	LAIDA
	ARCH	Arnas Deltuva	Fasadas tarp ašių IC-1 ir IC-7. M 1:250	0
LT	STATYTOJAS	DOKUMENTO ŽYMUO		
	UAB "MC turtas 2"	Z21-12-22-MDC-PP-SA_1E_IC-BR.38	LAPAS	LAPŲ
			1	1

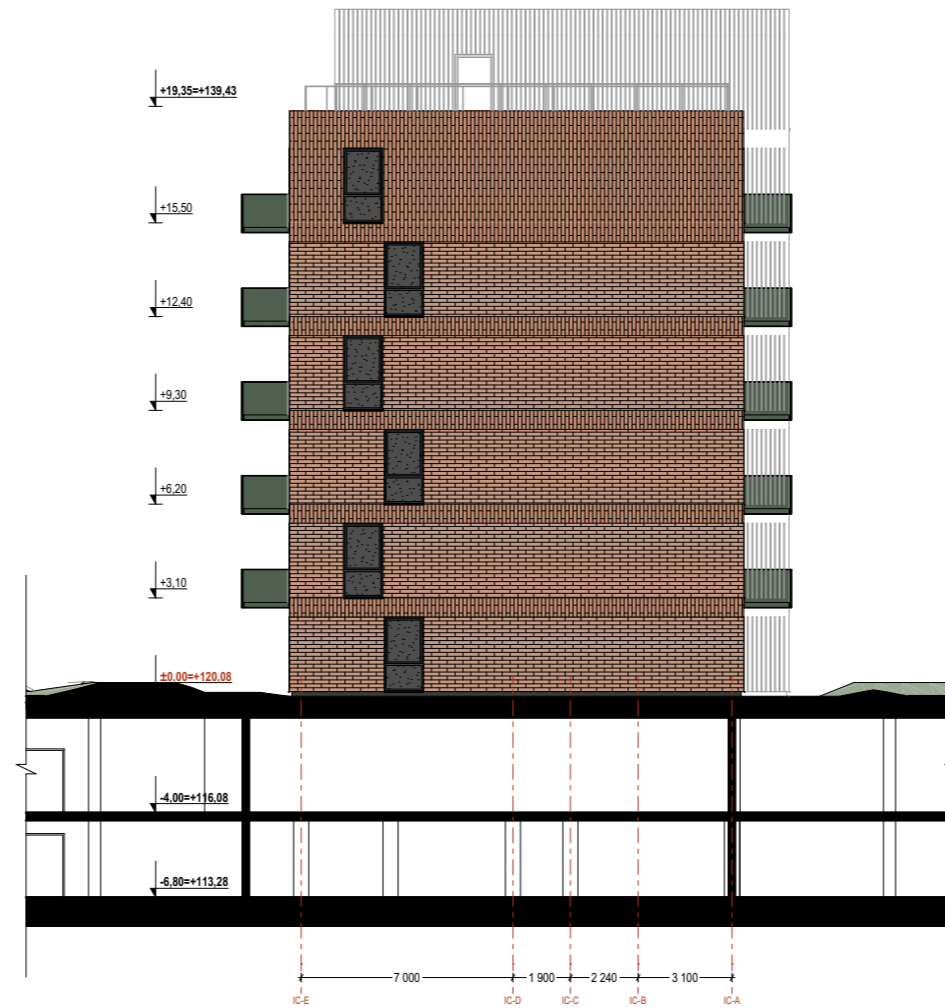

PASTABOS:

- +/- 0.00 = abs.alt. 120,08;
- Leistinas pastatų aukštis (metrais) pagal DP 35m (alt. 154,00)
- Matmenys pateikiami milimetrais (mm), altitudės metrais (m);
- Plotai, matmenys gali nežymiai kisti tikslinant sprendinius darbo projekto metu;
- Angų matmenis tikslinti vietoje.
- Vadovautis išmatavimais, o ne masteliu.
- Pakeitimus derinti su architektais.
- Apdailų medžiagos, spalvos derinamos su architektais, perkant adekvataus dydžio pavyzdžius ar bandinius.
- Turėklų montuotojai savo darbo projektą turi suderinti su projekto vadovu prieš pradėdant montavimo darbus.
- Balkonų aptvėrimo aukštis ne mažesnis kaip 1,2m nuo balkonų aikštelių paviršiaus (įvertinus įrengiamą dangą).
- Visi skardinimai (parapetų, langų palangių, vėdinimo šachtų ir t.t...) juodos spalvos. Tiksli spalva derinama su architektais pateikiant pavyzdžius.
- Atradus neatitikimų, būtina konsultuotis su architektais.
- Radiatorių spalva DP metu derinama su architektais.
- Balkonų ažūrinių turėklų spalva tamsi, bus tikslinama DP stadijoje.

SUTARTINIAI ŽYMĖJIMAI

- Klinkerio plytelių apdaila (tikslinama DP metu)
- Klinkerio plytelių apdaila (tikslinama DP metu)
- Dažyta betoninė plokštė, spalva šviesi (tikslinama DP metu)
- Dažyta betoninė plokštė, spalva pilka (tikslinama DP metu)
- Dažyta betoninė plokštė, spalva tamsi (tikslinama DP metu)
- Lango stiklas.
- Dažyta betoninė plokštė - RECLI apdaila. Spalva tamsi (tikslinama DP metu)
- Dažyta betoninė plokštė - RECLI apdaila. Spalva šviesi (tikslinama DP metu)
- Balkono stiklas.
- Balkono stiklas.

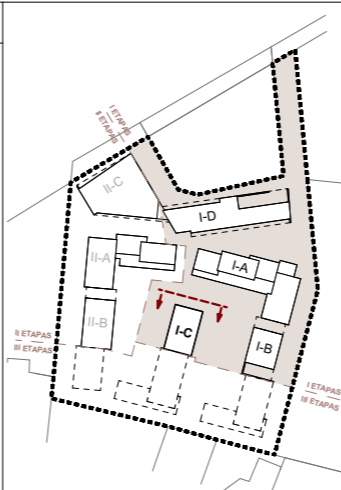

0	2022-07	Užsakovo tvirtinimui, projektinių pasiūlymų viešinimui		
LAIDA	IŠLEIDIMO DATA	LAIDOS STATUSAS. KEITIMO PRIEŽASTIS (JEI TAIKOMA)		
KVAL. PATV. DOK. NR.		UAB "Eventus Pro" Gvazdikų g. 4, LT-10105 Vilnius Tel.: (85) 2123075; faks.: 2617368 info@eventuspro.lt		
		STATINIO PROJEKTO PAVADINIMAS Daugiafunkcinio komplekso (gyvenamosios (trijų ir daugiau butų (daugiabučiai)) ir administracinės paskirties pastatų) Kareivių g. 5 statybos projektas		
		STATINIO NUMERIS IR PAVADINIMAS I ETAPAS - IC		
A 823	PV	Vytenis Gerliakas		
A 823	SA PDV	Vytenis Gerliakas		
	ARCH	Viktoras Čeika		
	ARCH	Arnas Deltuva		
LT	STATYTOJAS	UAB "MC turtas 2"		
		DOKUMENTO PAVADINIMAS Fasadas tarp ašių IC-E ir IC-A. M 1:250		LAIDA 0
		DOKUMENTO ŽYMUO Z21-12-22-MDC-PP-SA_1E_IC-BR.39		LAPAS 1
				LAPŲ 1

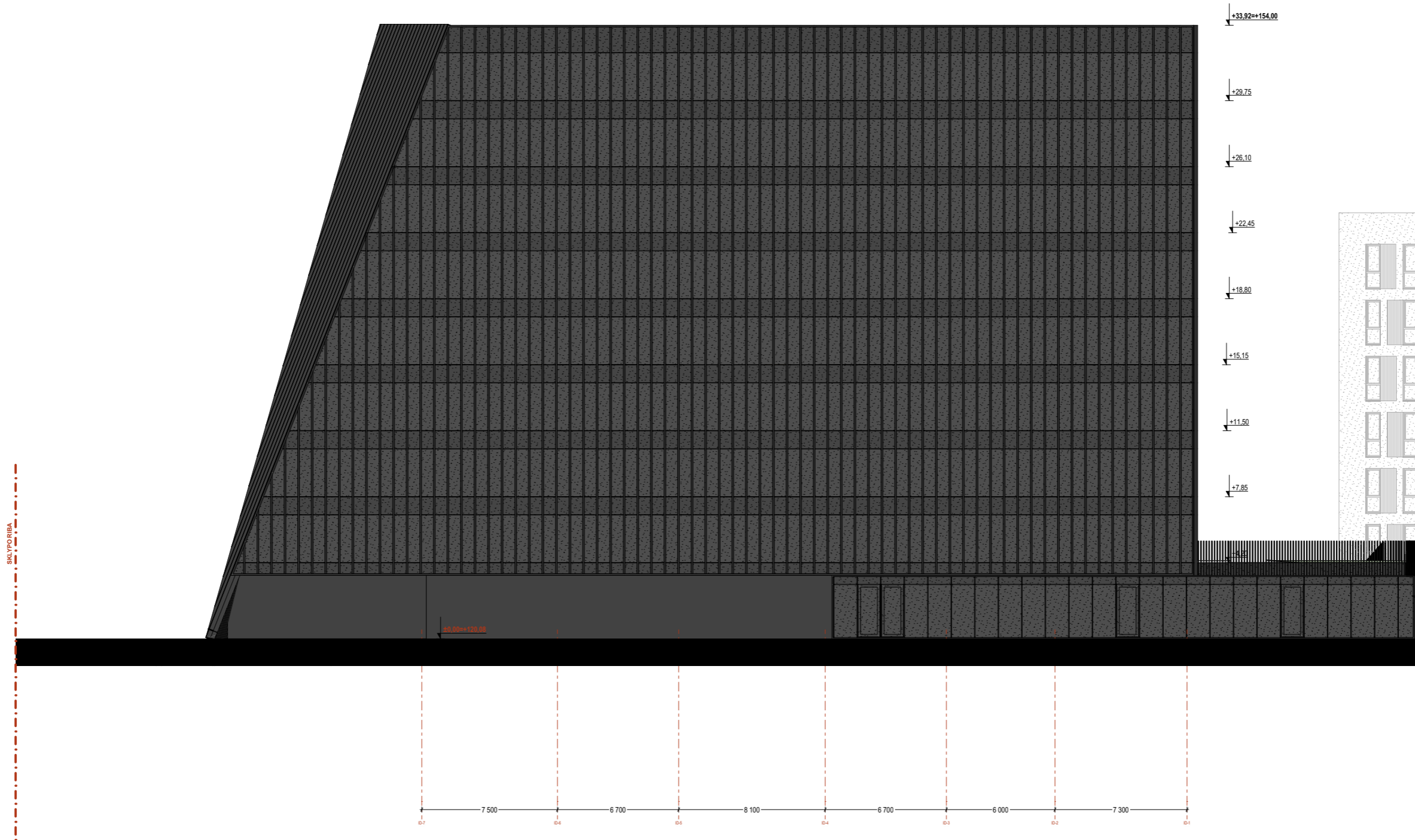

PASTABOS:

- +/- 0.00 = abs.alt. 120,08;
- Leistinas pastatų aukštis (metrais) pagal DP 35m (alt. 154,00)
- Matmenys pateikiami milimetrais (mm), altitudės metrais (m);
- Plotai, matmenys gali nežymiai kisti tikslinant sprendinius darbo projekto metu;
- Angų matmenis tikslinti vietoje.
- Vadovautis išmatavimais, o ne masteliu.
- Pakeitimus derinti su architektais.
- Apdailų medžiagos, spalvos derinamos su architektais, perkant adekvataus dydžio pavyzdžius ar bandinius.
- Turėklų montuotojai savo darbo projektą turi suderinti su projekto vadovu prieš pradėdant montavimo darbus.
- Balkonų aptvėrimo aukštis ne mažesnis kaip 1,2m nuo balkonų aikštelių paviršiaus (įvertinus įrengiamą dangą).
- Visi skardinimai (parapetų, langų palangių, vėdinimo šachtų ir t.t...) juodos spalvos. Tiksliai spalva derinama su architektais pateikiant pavyzdžius.
- Atradus neatitikimų, būtina konsultuotis su architektais.
- Radiatorių spalva DP metu derinama su architektais.
- Balkonų ažūrinių turėklų spalva tamsi, bus tikslinama DP studijoje.

SUTARTINIAI ŽYMĖJIMAI

- Klinkerio plytelių apdaila (tikslinama DP metu)
- Klinkerio plytelių apdaila (tikslinama DP metu)
- Dažyta betoninė plokštė, spalva šviesi (tikslinama DP metu)
- Dažyta betoninė plokštė, spalva pilka (tikslinama DP metu)
- Dažyta betoninė plokštė, spalva tamsi (tikslinama DP metu)
- Lango stiklas.
- Dažyta betoninė plokštė - RECLI apdaila. Spalva tamsi (tikslinama DP metu)
- Dažyta betoninė plokštė - RECLI apdaila. Spalva šviesi (tikslinama DP metu)
- Balkono stiklas.
- Balkono stiklas.

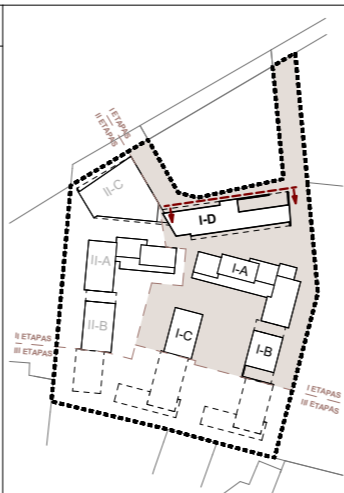

0	2022-07	Užsakovo tvirtinimui, projektinių pasiūlymų viešinimui		
LAIDA	IŠLEIDIMO DATA	LAIDOS STATUSAS. KEITIMO PRIEŽASTIS (JEI TAIKOMA)		
KVAL. PATV. DOK. NR.		UAB "Eventus Pro" Gvazdikų g. 4, LT-10105 Vilnius Tel.: (85) 2123075; faks.: 2617368 info@eventuspro.lt		
		STATINIO PROJEKTO PAVADINIMAS Daugiafunkcinio komplekso (gyvenamosios (trijų ir daugiau butų (daugiabučiai)) ir administracinės paskirties pastatų) Kareivių g. 5 statybos projektas		
		STATINIO NUMERIS IR PAVADINIMAS I ETAPAS - ID		
A 823	PV	Vytenis Gerliakas		
A 823	SA PDV	Vytenis Gerliakas		
	ARCH	Viktoras Čeika		
	ARCH	Arnas Deltuva		
LT	STATYTOJAS	UAB "MC turtas 2"		
		DOKUMENTO PAVADINIMAS Fasadas tarp ašių ID-7 ir ID-1. M 1:250		LAIDA
		DOKUMENTO ŽYMUO Z21-12-22-MDC-PP-SA_1E_ID-BR.40		LAPAS
				LAPŲ
				0
				1
				1

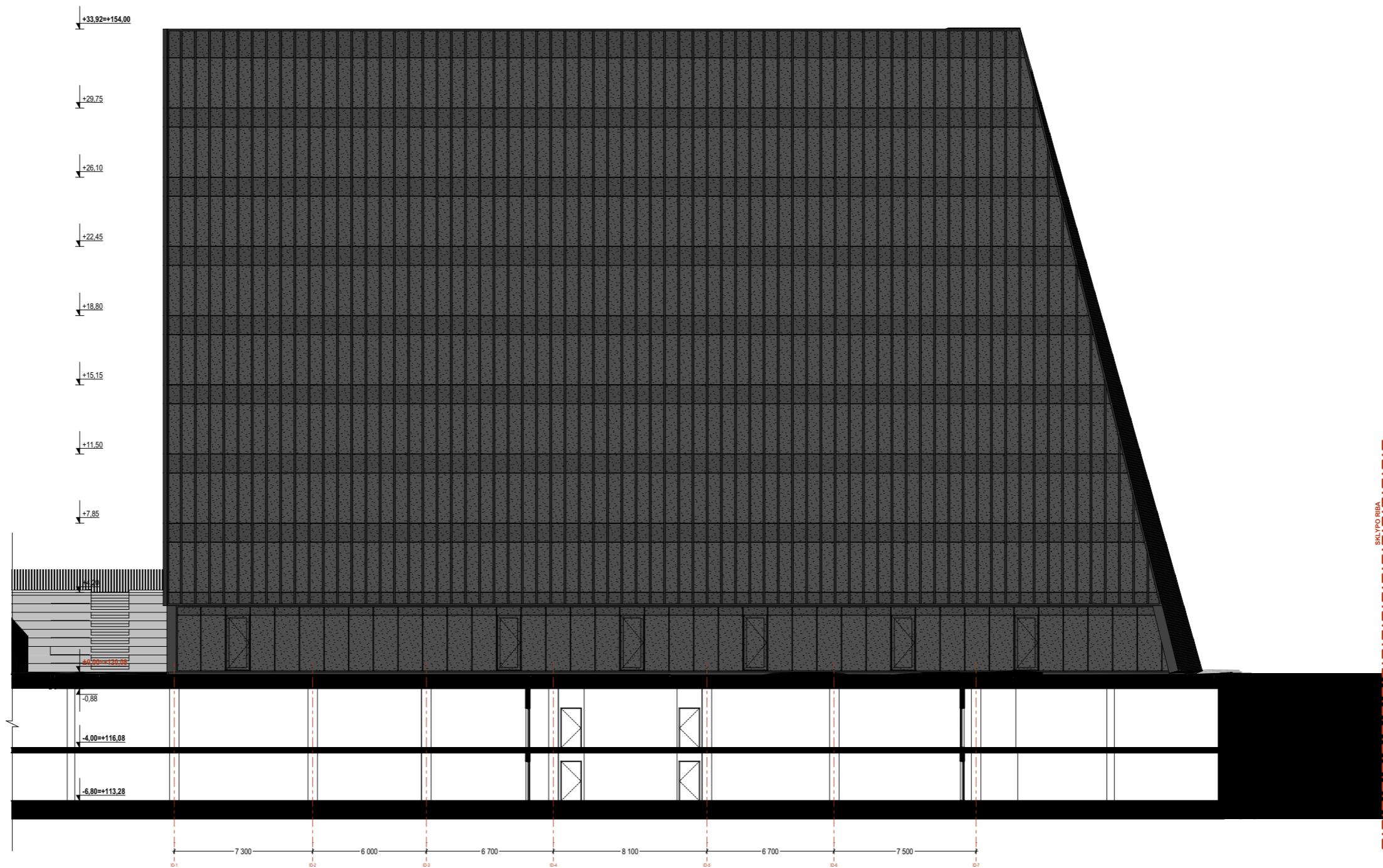

PASTABOS:

- +/- 0.00 = abs.alt. 120,08;
- Leistinas pastatų aukštis (metrais) pagal DP 35m (alt. 154,00)
- Matmenys pateikiami milimetrais (mm), altitudės metrais (m);
- Plotai, matmenys gali nežymiai kisti tikslinant sprendinius darbo projekto metu;
- Angų matmenis tikslinti vietoje.
- Vadovautis išmatavimais, o ne masteliu.
- Pakeitimus derinti su architektais.
- Apdailų medžiagos, spalvos derinamos su architektais, perkant adekvataus dydžio pavyzdžius ar bandinius.
- Turėklų montuotojai savo darbo projektą turi suderinti su projekto vadovu prieš pradėdant montavimo darbus.
- Balkonų aptvėrimo aukštis ne mažesnis kaip 1,2m nuo balkonų aikštelių paviršiaus (įvertinus įrengiamą dangą).
- Visi skardinimai (parapetų, langų palangių, vėdinimo šachtų ir t.t...) juodos spalvos Tikslį spalva derinama su architektais pateikiant pavyzdžius.
- Atradus neatitikimų, būtina konsultuotis su architektais.
- Radiatorių spalva DP metu derinama su architektais.
- Balkonų ažūrinių turėklų spalva tamsi, bus tikslinama DP stadijoje.

SUTARTINIAI ŽYMĖJIMAI

- Klinkerio plytelių apdaila (tikslinama DP metu)
- Klinkerio plytelių apdaila (tikslinama DP metu)
- Dažyta betoninė plokštė, spalva šviesi (tikslinama DP metu)
- Dažyta betoninė plokštė, spalva pilka (tikslinama DP metu)
- Dažyta betoninė plokštė, spalva tamsi (tikslinama DP metu)
- Lango stiklas.
- Dažyta betoninė plokštė - RECLI apdaila. Spalva tamsi (tikslinama DP metu)
- Dažyta betoninė plokštė - RECLI apdaila. Spalva šviesi (tikslinama DP metu)
- Balkono stiklas.
- Balkono stiklas.

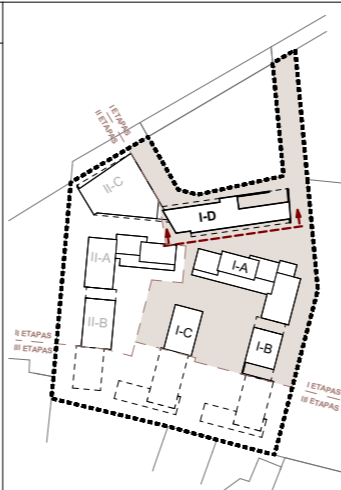

0	2022-07	Užsakovo tvirtinimui, projektinių pasiūlymų viešinimui		
LAIDA	IŠLEIDIMO DATA	LAIDOS STATUSAS. KEITIMO PRIEŽASTIS (JEI TAIKOMA)		
KVAL. PATV. DOK. NR.		UAB "Eventus Pro" Gvazdikų g. 4, LT-10105 Vilnius Tel.: (85) 2123075; faks.: 2617368 info@eventuspro.lt		
		STATINIO PROJEKTO PAVADINIMAS Daugiafunkcinio komplekso (gyvenamosios (trijų ir daugiau butų (daugiabučiai)) ir administracinės paskirties pastatų) Kareivių g. 5 statybos projektas		
		STATINIO NUMERIS IR PAVADINIMAS I ETAPAS - ID		
A 823	PV	Vytenis Gerliakas		
A 823	SA PDV	Vytenis Gerliakas		
	ARCH	Viktoras Čeika		
	ARCH	Arnas Deltuva		
LT	STATYTOJAS	UAB "MC turtas 2"		
		DOKUMENTO PAVADINIMAS Fasadas tarp ašių ID-1 ir ID-7. M 1:250		LAIDA 0
		DOKUMENTO ŽYMUO Z21-12-22-MDC-PP-SA_1E_ID-BR.41		LAPAS 1
				LAPŲ 1

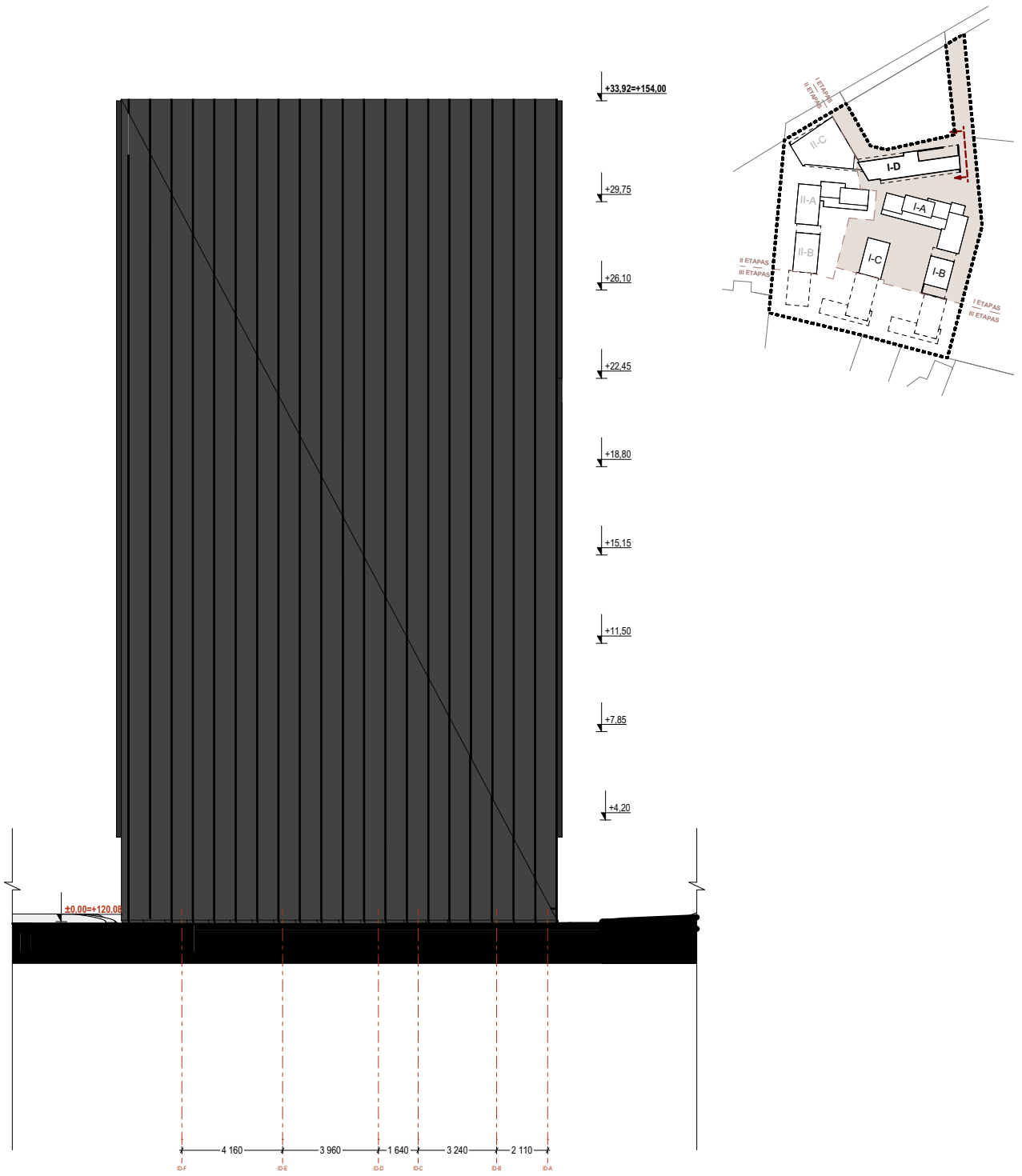

0	2022-07	Užsakovo tvirtinimui, projektinių pasiūlymų viešinimui		
LAIDA	IŠLEIDIMO DATA	LAIDOS STATUSAS. KEITIMO PRIEŽASTIS (JEI TAIKOMA)		
KVAL. PATV. DOK. NR.			UAB "Eventus Pro" Gvazdikų g. 4, LT-10105 Vilnius Tel.: (85) 2123075; faks.: 2617368 info@eventuspro.lt	
			STATINIO PROJEKTO PAVADINIMAS Daugiafunkcinio kompleksu (gyvenamosios (trijų ir daugiau butų (daugiabučiai)) ir administracinės paskirties pastatų) Kareivių g. 5 statybos projektas	
A 823	PV	Vytenis Gerliakas	STATINIO NUMERIS IR PAVADINIMAS I ETAPAS - ID	
A 823	SA PDV	Vytenis Gerliakas		
	ARCH	Viktoras Čeika	DOKUMENTO PAVADINIMAS Fasadas tarp ašių ID-F ir ID-A. M 1:250	
	ARCH	Arnas Deltuva		
LT	STATYTOJAS UAB "MC turtas 2"		DOKUMENTO ŽYMUO Z21-12-22-MDC-PP-SA_1E_ID-BR.42	
			LAPAS	LAPŲ
			1	1

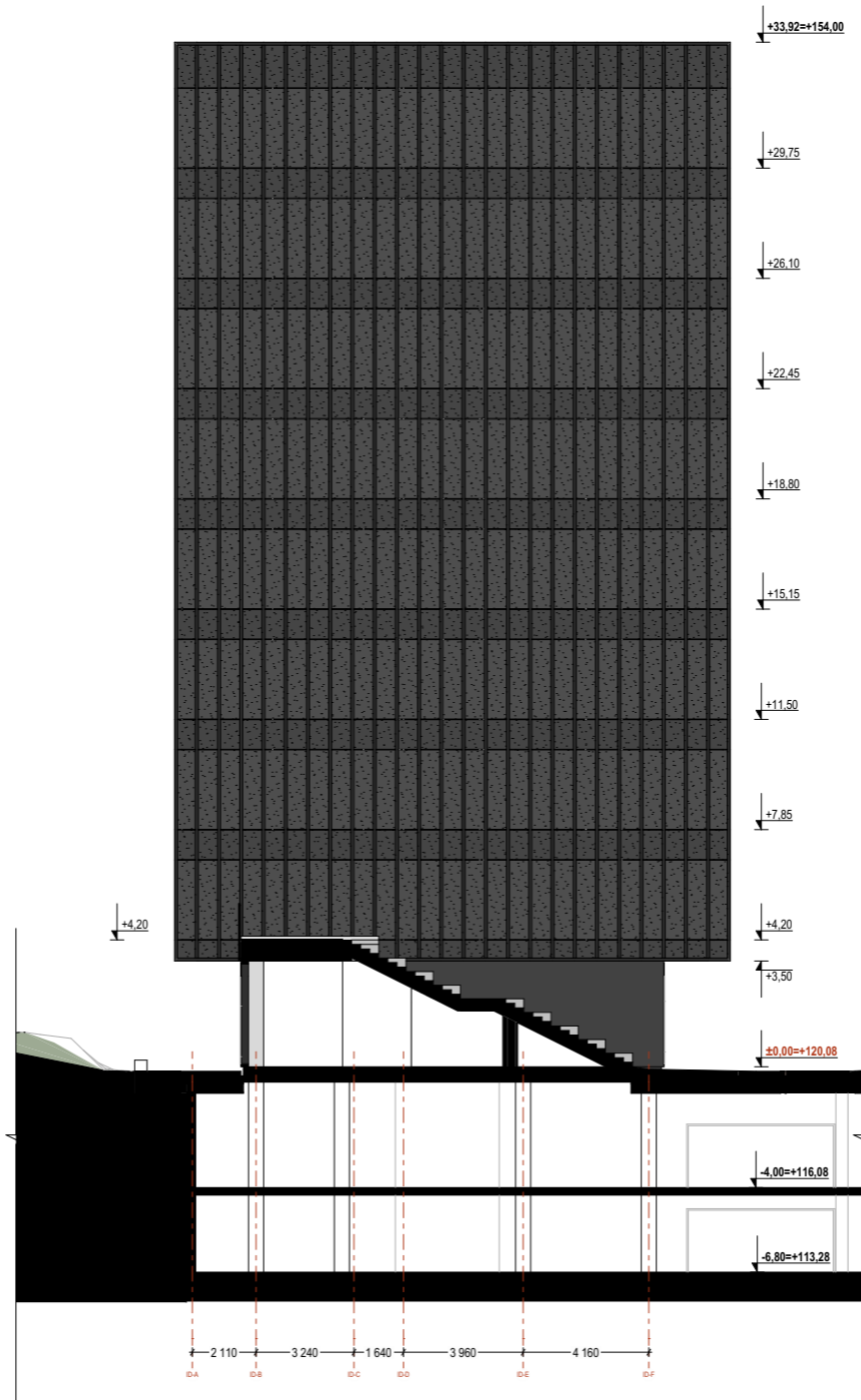

PASTABOS:

- +/- 0.00 = abs.alt. 120,08;
- Leistinas pastatų aukštis (metrais) pagal DP 35m (alt. 154,00)
- Matmenys pateikiami milimetrais (mm), altitudės metrais (m);
- Plotai, matmenys gali nežymiai kisti tikslinant sprendinius darbo projekto metu;
- Angų matmenis tikslinti vietoje.
- Vadovautis išmatavimais, o ne masteliu.
- Pakeitimus derinti su architektais.
- Apdailų medžiagos, spalvos derinamos su architektais, perkant adekvataus dydžio pavyzdžius ar bandinius.
- Turėklų montuotojai savo darbo projektą turi suderinti su projekto vadovu prieš pradėdant montavimo darbus.
- Balkonų aptvėrimo aukštis ne mažesnis kaip 1,2m nuo balkonų aikštelių paviršiaus (įvertinus įrengiamą dangą).
- Visi skardinimai (parapetų, langų palangių, vėdinimo šachtų ir t.t...) juodos spalvos Tikslī spalva derinama su architektais pateikiant pavyzdžius.
- Atradus neatitikimų, būtina konsultuotis su architektais.
- Radiatorių spalva DP metu derinama su architektais.
- Balkonų ažūrinių turėklų spalva tamsi, bus tikslinama DP studijoje.

SUTARTINIAI ŽYMĖJIMAI

- Klinkerio plytelių apdaila (tikslinama DP metu)
- Klinkerio plytelių apdaila (tikslinama DP metu)
- Dažyta betoninė plokštė, spalva šviesi (tikslinama DP metu)
- Dažyta betoninė plokštė, spalva pilka (tikslinama DP metu)
- Dažyta betoninė plokštė, spalva tamsi (tikslinama DP metu)
- Lango stiklas.
- Dažyta betoninė plokštė - RECLI apdaila. Spalva tamsi (tikslinama DP metu)
- Dažyta betoninė plokštė - RECLI apdaila. Spalva šviesi (tikslinama DP metu)
- Balkono stiklas.
- Balkono stiklas.

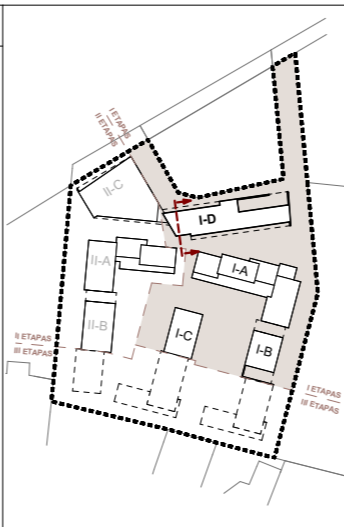

0	2022-07	Užsakovo tvirtinimui, projektinių pasiūlymų viešinimui		
LAIDA	IŠLEIDIMO DATA	LAIDOS STATUSAS. KEITIMO PRIEŽASTIS (JEI TAIKOMA)		
KVAL. PATV. DOK. NR.		UAB "Eventus Pro" Gvazdikų g. 4, LT-10105 Vilnius Tel.: (85) 2123075; faks.: 2617368 info@eventuspro.lt		
		STATINIO PROJEKTO PAVADINIMAS Daugiafunkcinio komplekso (gyvenamosios (trijų ir daugiau butų (daugiabučiai)) ir administracinės paskirties pastatų) Kareivių g. 5 statybos projektas		
A 823		PV	Vytenis Gerliakas	STATINIO NUMERIS IR PAVADINIMAS I ETAPAS - ID
A 823		SA PDV	Vytenis Gerliakas	
		ARCH	Viktoras Čeika	DOKUMENTO PAVADINIMAS Fasadas tarp ašių ID-A ir ID-F. M 1:250
		ARCH	Arnas Deltuva	
LT	STATYTOJAS		DOKUMENTO ŽYMUO	
	UAB "MC turtas 2"		Z21-12-22-MDC-PP-SA_1E_ID-BR.43	LAPAS LAPŲ
				1 1

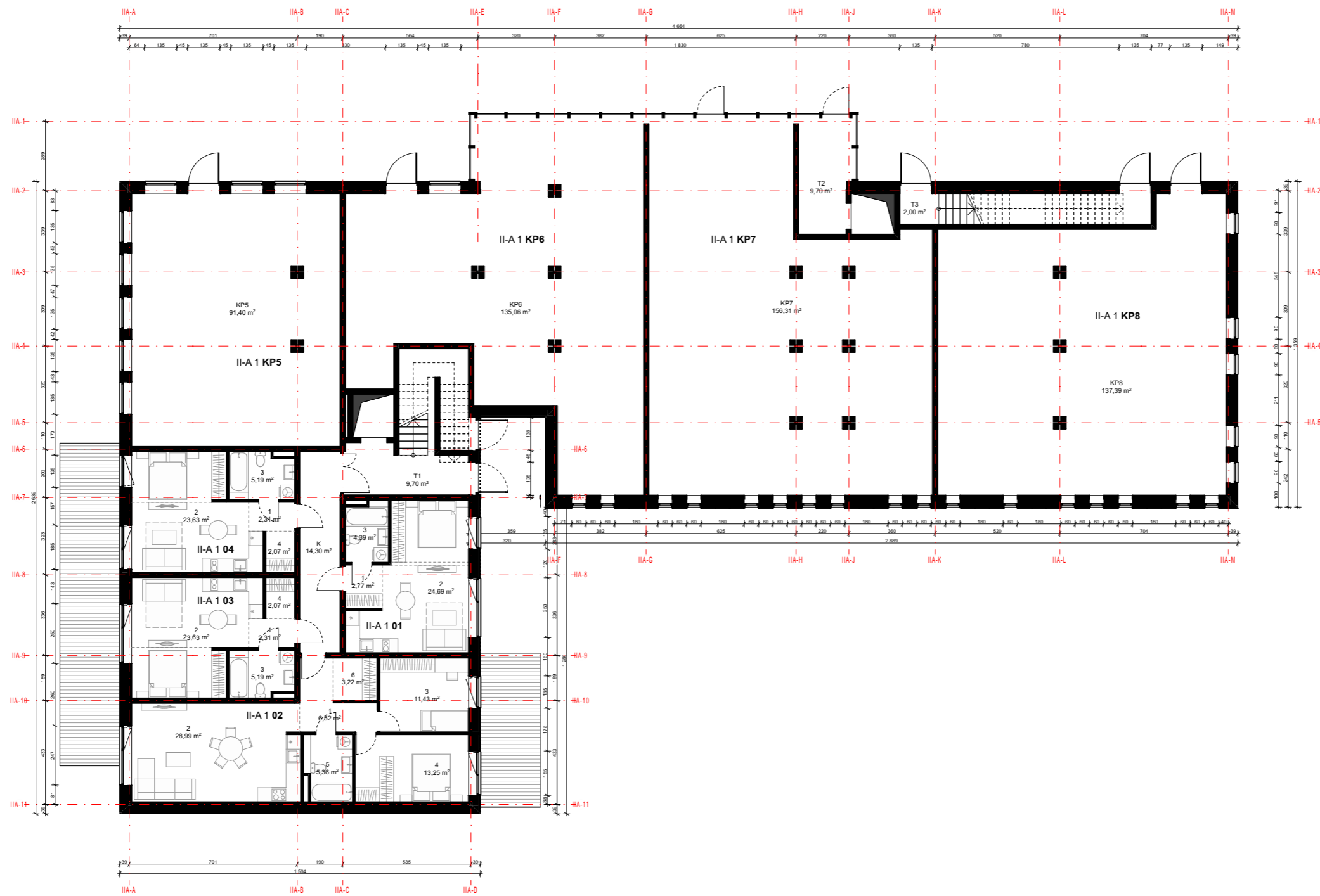

II-A pirmas aukštas		
II-A 1 01	1	PRIEŠKAMBARIS 2,77
II-A 1 01	2	SVETAINE 24,69
II-A 1 01	3	VONIA-TUALETAS 4,39
31,85 m²		
II-A 1 02	1	PRIEŠKAMBARIS 6,52
II-A 1 02	2	SVETAINE 28,99
II-A 1 02	3	MIEGAMASIS 11,43
II-A 1 02	4	MIEGAMASIS 13,25
II-A 1 02	5	VONIA-TUALETAS 5,36
II-A 1 02	6	DRABUŽINĖ 3,22
68,77 m²		
II-A 1 03	1	PRIEŠKAMBARIS 2,31
II-A 1 03	2	SVETAINE 23,63
II-A 1 03	3	VONIA-TUALETAS 5,19
II-A 1 03	4	DRABUŽINĖ 2,07
33,20 m²		
II-A 1 04	1	PRIEŠKAMBARIS 2,31
II-A 1 04	2	SVETAINE 23,63
II-A 1 04	3	VONIA-TUALETAS 5,19
II-A 1 04	4	DRABUŽINĖ 2,07
33,20 m²		
II-A 1 K	K	KORIDORIUS 14,30
14,30 m²		
II-A 1 KP5	KP5	KOMERCIJA 91,40
91,40 m²		
II-A 1 KP6	KP6	KOMERCIJA 135,06
135,06 m²		
II-A 1 KP7	KP7	KOMERCIJA 156,31
156,31 m²		
II-A 1 KP8	KP8	KOMERCIJA 137,39
137,39 m²		
II-A 1 T1	T1	TAMBŪRAS 9,70
9,70 m²		
II-A 1 T2	T2	TAMBŪRAS 9,70
9,70 m²		
II-A 1 T3	T3	TAMBŪRAS 2,00
2,00 m²		
722,88 m²		

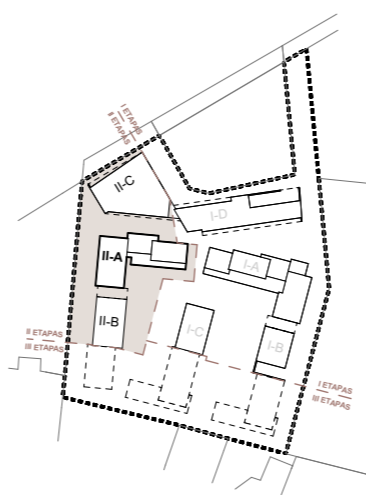

0	2022-07	Užsakovo tvirtinimui, projektinių pasiūlymų viešinimui	
LAIDA	IŠLEIDIMO DATA	LAIDOS STATUSAS. KEITIMO PRIEŽASTIS (JEI TAIKOMA)	
KVAL. PATV. DOK. NR.	 UAB "Eventus Pro" Gvazdikų g. 4, LT-10105 Vilnius Tel.: (85) 2123075; faks.: 2617368 info@eventuspro.lt	STATINIO PROJEKTO PAVADINIMAS Daugiafunkcinio komplekso (gyvenamosios (trijų ir daugiau butų (daugiabučiai)) ir administracinės paskirties pastatų) Kareivių g. 5 statybos projektas	
		STATINIO NUMERIS IR PAVADINIMAS II ETAPAS - IIA	
A 823	PV	Vytenis Gerliakas	DOKUMENTO PAVADINIMAS II-A pirmo aukšto planas. M 1:200
A 823	SA PDV	Vytenis Gerliakas	
	ARCH	Viktoras Čeika	DOKUMENTO ŽYMUO Z21-12-22-MDC-PP-SA_2E_IIA-BR.01
	ARCH	Arnas Deltuva	
LT	STATYTOJAS	UAB "MC turtas 2"	
		LAPAS	LAPŲ
		1	1



II-A antras aukštas			
II-A 2 01	1	PRIEŠKAMBARIS	2,77
II-A 2 01	2	SVETAINĖ	24,69
II-A 2 01	3	VONIA-TUALETAS	4,39
31,85 m²			
II-A 2 02	1	PRIEŠKAMBARIS	6,52
II-A 2 02	2	SVETAINĖ	28,99
II-A 2 02	3	MEGAMASIS	11,43
II-A 2 02	4	MEGAMASIS	13,25
II-A 2 02	5	VONIA-TUALETAS	5,36
II-A 2 02	6	DRABUŽINĖ	3,22
68,77 m²			
II-A 2 03	1	PRIEŠKAMBARIS	2,31
II-A 2 03	2	SVETAINĖ	23,63
II-A 2 03	3	VONIA-TUALETAS	5,19
II-A 2 03	4	DRABUŽINĖ	2,07
33,20 m²			
II-A 2 04	1	PRIEŠKAMBARIS	2,31
II-A 2 04	2	SVETAINĖ	23,63
II-A 2 04	3	VONIA-TUALETAS	5,19
II-A 2 04	4	DRABUŽINĖ	2,07
33,20 m²			
II-A 2 05	1	PRIEŠKAMBARIS	3,08
II-A 2 05	2	SVETAINĖ	19,62
II-A 2 05	3	VONIA-TUALETAS	4,31
27,01 m²			
II-A 2 06	1	PRIEŠKAMBARIS	6,85
II-A 2 06	2	SVETAINĖ	21,89
II-A 2 06	3	MEGAMASIS	9,01
II-A 2 06	4	MEGAMASIS	9,85
II-A 2 06	5	VONIA-TUALETAS	4,42
52,02 m²			
II-A 2 07	1	PRIEŠKAMBARIS	5,59
II-A 2 07	2	SVETAINĖ	23,73
II-A 2 07	3	MEGAMASIS	10,61
II-A 2 07	4	VONIA-TUALETAS	5,73
45,66 m²			
II-A 2 08	1	PRIEŠKAMBARIS	4,90
II-A 2 08	2	SVETAINĖ	23,02
II-A 2 08	3	MEGAMASIS	11,53
II-A 2 08	4	VONIA-TUALETAS	4,34
II-A 2 08	5	DRABUŽINĖ	3,29
47,08 m²			
II-A 2 09	1	PRIEŠKAMBARIS	1,86
II-A 2 09	2	SVETAINĖ	19,42
II-A 2 09	3	MEGAMASIS	9,37
II-A 2 09	4	VONIA-TUALETAS	5,17
II-A 2 09	5	DRABUŽINĖ	3,75
II-A 2 09	6	DRABUŽINĖ	2,55
42,12 m²			
II-A 2 10	1	PRIEŠKAMBARIS	2,31
II-A 2 10	2	SVETAINĖ	22,83
II-A 2 10	3	VONIA-TUALETAS	4,99
II-A 2 10	4	DRABUŽINĖ	2,73
32,86 m²			
II-A 2 11	1	PRIEŠKAMBARIS	2,31
II-A 2 11	2	SVETAINĖ	19,97
II-A 2 11	3	VONIA-TUALETAS	4,99
II-A 2 11	4	DRABUŽINĖ	2,01
29,28 m²			
II-A 2 12	1	PRIEŠKAMBARIS	2,86
II-A 2 12	2	SVETAINĖ	20,80
II-A 2 12	3	MEGAMASIS	11,74
II-A 2 12	4	MEGAMASIS	9,53
II-A 2 12	5	VONIA-TUALETAS	4,72
49,65 m²			
II-A 2 K	K	KORIDORIUS	25,41
25,41 m²			
II-A 2 K2	K2	KORIDORIUS	14,03
14,03 m²			
II-A 7 K1	K1	KORIDORIUS	14,99
14,99 m²			
547,13 m²			

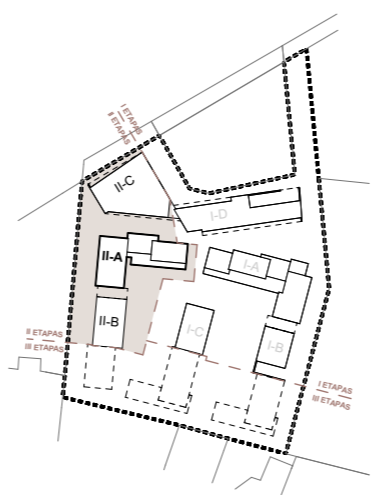

0	2022-07	Užsakovo tvirtinimui, projektinių pasiūlymų viešinimui		
LAIDA	IŠLEIDIMO DATA	LAIDOS STATUSAS. KEITIMO PRIEŽASTIS (JEI TAIKOMA)		
KVAL. PATV. DOK. NR.	 UAB "Eventus Pro" Gvazdių g. 4, LT-10105 Vilnius Tel.: (85) 2123075; faks.: 2617368 info@eventuspro.lt	STATINIO PROJEKTO PAVADINIMAS Daugiafunkcinio komplekso (gyvenamosios (trijų ir daugiau butų (daugiabučiai)) ir administracinės paskirties pastatų) Kareivių g. 5 statybos projektas		
		STATINIO NUMERIS IR PAVADINIMAS II ETAPAS - IIA		
A 823	PV	Vytenis Gerliakas		DOKUMENTO PAVADINIMAS II-A antro aukšto planas. M 1:200
A 823	SA PDV	Vytenis Gerliakas		
	ARCH	Viktoras Čeika		DOKUMENTO ŽYMUO Z21-12-22-MDC-PP-SA_2E_IIA-BR.02
	ARCH	Arnas Deltuva		
LT	STATYTOJAS	UAB "MC turtas 2"		LAPAS
				LAPŲ
				1
				1



II-A trečias aukštas			
II-A 3 01	1	PRIEŠKAMBARIS	2,77
II-A 3 01	2	SVETAINĖ	24,69
II-A 3 01	3	VONIA-TUALETAS	4,39
			31,85 m²
II-A 3 02	1	PRIEŠKAMBARIS	6,52
II-A 3 02	2	SVETAINĖ	28,99
II-A 3 02	3	MEGAMASIS	11,43
II-A 3 02	4	MEGAMASIS	13,25
II-A 3 02	5	VONIA-TUALETAS	5,36
II-A 3 02	6	DRABUŽINĖ	3,22
			68,77 m²
II-A 3 03	1	PRIEŠKAMBARIS	2,31
II-A 3 03	2	SVETAINĖ	23,63
II-A 3 03	3	VONIA-TUALETAS	5,19
II-A 3 03	4	DRABUŽINĖ	2,07
			33,20 m²
II-A 3 04	1	PRIEŠKAMBARIS	2,31
II-A 3 04	2	SVETAINĖ	23,63
II-A 3 04	3	VONIA-TUALETAS	5,19
II-A 3 04	4	DRABUŽINĖ	2,07
			33,20 m²
II-A 3 05	1	PRIEŠKAMBARIS	3,08
II-A 3 05	2	SVETAINĖ	19,62
II-A 3 05	3	VONIA-TUALETAS	4,31
			27,01 m²
II-A 3 06	1	PRIEŠKAMBARIS	6,85
II-A 3 06	2	SVETAINĖ	21,89
II-A 3 06	3	MEGAMASIS	9,01
II-A 3 06	4	MEGAMASIS	9,85
II-A 3 06	5	VONIA-TUALETAS	4,42
			52,02 m²
II-A 3 07	1	PRIEŠKAMBARIS	5,59
II-A 3 07	2	SVETAINĖ	23,73
II-A 3 07	3	MEGAMASIS	10,61
II-A 3 07	4	VONIA-TUALETAS	5,73
			45,66 m²
II-A 3 08	1	PRIEŠKAMBARIS	4,90
II-A 3 08	2	SVETAINĖ	23,02
II-A 3 08	3	MEGAMASIS	11,53
II-A 3 08	4	VONIA-TUALETAS	4,34
II-A 3 08	5	DRABUŽINĖ	3,29
			47,08 m²
II-A 3 09	1	PRIEŠKAMBARIS	1,86
II-A 3 09	2	SVETAINĖ	19,42
II-A 3 09	3	MEGAMASIS	9,37
II-A 3 09	4	VONIA-TUALETAS	5,17
II-A 3 09	5	DRABUŽINĖ	3,75
II-A 3 09	6	DRABUŽINĖ	2,55
			42,12 m²
II-A 3 10	1	PRIEŠKAMBARIS	2,31
II-A 3 10	2	SVETAINĖ	22,83
II-A 3 10	3	VONIA-TUALETAS	4,99
II-A 3 10	4	DRABUŽINĖ	2,73
			32,86 m²
II-A 3 11	1	PRIEŠKAMBARIS	2,31
II-A 3 11	2	SVETAINĖ	19,97
II-A 3 11	3	VONIA-TUALETAS	4,99
II-A 3 11	4	DRABUŽINĖ	2,01
			29,28 m²
II-A 3 12	1	PRIEŠKAMBARIS	2,86
II-A 3 12	2	SVETAINĖ	20,80
II-A 3 12	3	MEGAMASIS	11,74
II-A 3 12	4	MEGAMASIS	9,53
II-A 3 12	5	VONIA-TUALETAS	4,72
			49,65 m²
II-A 3 K	K	KORIDORIUS	25,41
			25,41 m²
II-A 3 K2	K2	KORIDORIUS	14,03
			14,03 m²
II-A 7 K1	K1	KORIDORIUS	14,99
			14,99 m²
			547,13 m²

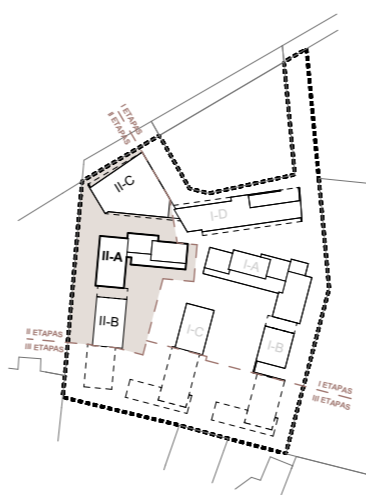

0	2022-07	Užsakovo tvirtinimui, projektinių pasiūlymų viešinimui		
LAIDA	IŠLEIDIMO DATA	LAIDOS STATUSAS. KEITIMO PRIEŽASTIS (JEI TAIKOMA)		
KVAL. PATV. DOK. NR.	 UAB "Eventus Pro" Gvazdikų g. 4, LT-10105 Vilnius Tel.: (85) 2123075; faks.: 2617368 info@eventuspro.lt	STATINIO PROJEKTO PAVADINIMAS		
		Daugiafunkcinio komplekso (gyvenamosios (trijų ir daugiau butų (daugiabučiai)) ir administracinės paskirties pastatų) Kareivių g. 5 statybos projektas		
A 823		PV	Vytenis Gerliakas	STATINIO NUMERIS IR PAVADINIMAS
A 823		SA PDV	Vytenis Gerliakas	
		ARCH	Viktoras Čeika	II ETAPAS - IIA
		ARCH	Arnas Deltuva	
LT		STATYTOJAS		DOKUMENTO PAVADINIMAS
		UAB "MC turtas 2"		
			II-A trečio aukšto planas. M 1:200	LAIDA
				0
			DOKUMENTO ŽYMUO	LAPAS
			Z21-12-22-MDC-PP-SA_2E_IIA-BR.03	LAPŲ
				1
				1



II-A ketvirtas aukštas		
II-A 4 01	1	PRIEŠKAMBARIS 2,77
II-A 4 01	2	SVETAINE 24,69
II-A 4 01	3	VONIA-TUALETAS 4,39
31,85 m²		
II-A 4 02	1	PRIEŠKAMBARIS 6,52
II-A 4 02	2	SVETAINE 28,99
II-A 4 02	3	MEGAMASIS 11,43
II-A 4 02	4	MEGAMASIS 13,25
II-A 4 02	5	VONIA-TUALETAS 5,36
II-A 4 02	6	DRABUŽINE 3,22
68,77 m²		
II-A 4 03	1	PRIEŠKAMBARIS 2,31
II-A 4 03	2	SVETAINE 23,63
II-A 4 03	3	VONIA-TUALETAS 5,19
II-A 4 03	4	DRABUŽINE 2,07
33,20 m²		
II-A 4 04	1	PRIEŠKAMBARIS 2,31
II-A 4 04	2	SVETAINE 23,63
II-A 4 04	3	VONIA-TUALETAS 5,19
II-A 4 04	4	DRABUŽINE 2,07
33,20 m²		
II-A 4 05	1	PRIEŠKAMBARIS 3,08
II-A 4 05	2	SVETAINE 19,62
II-A 4 05	3	VONIA-TUALETAS 4,31
27,01 m²		
II-A 4 06	1	PRIEŠKAMBARIS 6,85
II-A 4 06	2	SVETAINE 21,89
II-A 4 06	3	MEGAMASIS 9,01
II-A 4 06	4	MEGAMASIS 9,85
II-A 4 06	5	VONIA-TUALETAS 4,42
52,02 m²		
II-A 4 07	1	PRIEŠKAMBARIS 5,59
II-A 4 07	2	SVETAINE 23,73
II-A 4 07	3	MEGAMASIS 10,61
II-A 4 07	4	VONIA-TUALETAS 5,73
45,66 m²		
II-A 4 08	1	PRIEŠKAMBARIS 4,90
II-A 4 08	2	SVETAINE 23,02
II-A 4 08	3	MEGAMASIS 11,53
II-A 4 08	4	VONIA-TUALETAS 4,34
II-A 4 08	5	DRABUŽINE 3,29
47,08 m²		
II-A 4 09	1	PRIEŠKAMBARIS 1,86
II-A 4 09	2	SVETAINE 19,42
II-A 4 09	3	MEGAMASIS 9,37
II-A 4 09	4	VONIA-TUALETAS 5,17
II-A 4 09	5	DRABUŽINE 3,75
II-A 4 09	6	DRABUŽINE 2,55
42,12 m²		
II-A 4 10	1	PRIEŠKAMBARIS 2,31
II-A 4 10	2	SVETAINE 22,83
II-A 4 10	3	VONIA-TUALETAS 4,99
II-A 4 10	4	DRABUŽINE 2,73
32,86 m²		
II-A 4 11	1	PRIEŠKAMBARIS 2,31
II-A 4 11	2	SVETAINE 19,97
II-A 4 11	3	VONIA-TUALETAS 4,99
II-A 4 11	4	DRABUŽINE 2,01
29,28 m²		
II-A 4 12	1	PRIEŠKAMBARIS 2,86
II-A 4 12	2	SVETAINE 20,80
II-A 4 12	3	MEGAMASIS 11,74
II-A 4 12	4	MEGAMASIS 9,53
II-A 4 12	5	VONIA-TUALETAS 4,72
49,65 m²		
II-A 4 K	K	KORIDORIUS 25,41
25,41 m²		
II-A 4 K2	K2	KORIDORIUS 14,03
14,03 m²		
II-A 7 K1	K1	KORIDORIUS 14,99
14,99 m²		
547,13 m²		

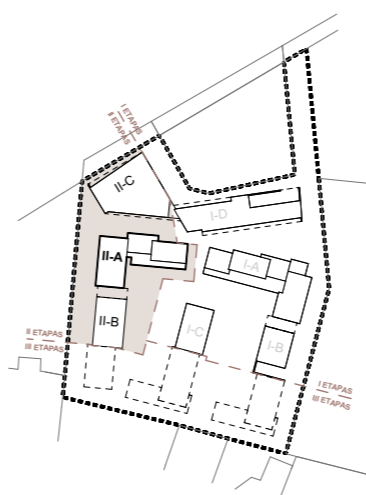

0	2022-07	Užsakovo tvirtinimui, projektinių pasiūlymų viešinimui	
LAIDA	IŠLEIDIMO DATA	LAIDOS STATUSAS. KEITIMO PRIEŽASTIS (JEI TAIKOMA)	
KVAL. PATV. DOK. NR.	 UAB "Eventus Pro" Gvazdikų g. 4, LT-10105 Vilnius Tel.: (85) 2123075; faks.: 2617368 info@eventuspro.lt	STATINIO PROJEKTO PAVADINIMAS Daugiafunkcinio komplekso (gyvenamosios (trijų ir daugiau butų (daugiabučiai)) ir administracinės paskirties pastatų) Kareivių g. 5 statybos projektas	
		STATINIO NUMERIS IR PAVADINIMAS II ETAPAS - IIA	
A 823	PV	Vytenis Gerliakas	DOKUMENTO PAVADINIMAS II-A ketvirto aukšto planas. M 1:200 LAIDA 0
A 823	SA PDV	Vytenis Gerliakas	
	ARCH	Viktoras Čeika	
	ARCH	Arnas Deltuva	
LT	STATYTOJAS	DOKUMENTO ŽYMUO	
	UAB "MC turtas 2"	Z21-12-22-MDC-PP-SA_2E_IIA-BR.04	LAPAS LAPŲ 1 1



II-A penktas aukštas			
II-A 5 01	1	PRIEŠKAMBARIS	2,77
II-A 5 01	2	SVETAINĖ	24,69
II-A 5 01	3	VONIA-TUALETAS	4,39
			31,85 m²
II-A 5 02	1	PRIEŠKAMBARIS	6,52
II-A 5 02	2	SVETAINĖ	28,99
II-A 5 02	3	MEGAMASIS	11,43
II-A 5 02	4	MEGAMASIS	13,25
II-A 5 02	5	VONIA-TUALETAS	5,36
II-A 5 02	6	DRABUŽINĖ	3,22
			68,77 m²
II-A 5 03	1	PRIEŠKAMBARIS	2,31
II-A 5 03	2	SVETAINĖ	23,63
II-A 5 03	3	VONIA-TUALETAS	5,19
II-A 5 03	4	DRABUŽINĖ	2,07
			33,20 m²
II-A 5 04	1	PRIEŠKAMBARIS	2,31
II-A 5 04	2	SVETAINĖ	23,63
II-A 5 04	3	VONIA-TUALETAS	5,19
II-A 5 04	4	DRABUŽINĖ	2,07
			33,20 m²
II-A 5 05	1	PRIEŠKAMBARIS	3,08
II-A 5 05	2	SVETAINĖ	19,62
II-A 5 05	3	VONIA-TUALETAS	4,31
			27,01 m²
II-A 5 06	1	PRIEŠKAMBARIS	6,85
II-A 5 06	2	SVETAINĖ	21,89
II-A 5 06	3	MEGAMASIS	9,01
II-A 5 06	4	MEGAMASIS	9,85
II-A 5 06	5	VONIA-TUALETAS	4,42
			52,02 m²
II-A 5 07	1	PRIEŠKAMBARIS	5,59
II-A 5 07	2	SVETAINĖ	23,73
II-A 5 07	3	MEGAMASIS	10,61
II-A 5 07	4	VONIA-TUALETAS	5,73
			45,66 m²
II-A 5 08	1	PRIEŠKAMBARIS	4,90
II-A 5 08	2	SVETAINĖ	23,02
II-A 5 08	3	MEGAMASIS	11,53
II-A 5 08	4	VONIA-TUALETAS	4,34
II-A 5 08	5	DRABUŽINĖ	3,29
			47,08 m²
II-A 5 09	1	PRIEŠKAMBARIS	1,86
II-A 5 09	2	SVETAINĖ	19,42
II-A 5 09	3	MEGAMASIS	9,37
II-A 5 09	4	VONIA-TUALETAS	5,17
II-A 5 09	5	DRABUŽINĖ	3,75
II-A 5 09	6	DRABUŽINĖ	2,55
			42,12 m²
II-A 5 10	1	PRIEŠKAMBARIS	2,31
II-A 5 10	2	SVETAINĖ	22,83
II-A 5 10	3	VONIA-TUALETAS	4,99
II-A 5 10	4	DRABUŽINĖ	2,73
			32,86 m²
II-A 5 11	1	PRIEŠKAMBARIS	2,31
II-A 5 11	2	SVETAINĖ	19,97
II-A 5 11	3	VONIA-TUALETAS	4,99
II-A 5 11	4	DRABUŽINĖ	2,01
			29,28 m²
II-A 5 12	1	PRIEŠKAMBARIS	2,86
II-A 5 12	2	SVETAINĖ	20,80
II-A 5 12	3	MEGAMASIS	11,74
II-A 5 12	4	MEGAMASIS	9,53
II-A 5 12	5	VONIA-TUALETAS	4,72
			49,65 m²
II-A 5 K	K	KORIDORIUS	25,41
			25,41 m²
II-A 5 K2	K2	KORIDORIUS	14,03
			14,03 m²
II-A 7 K1	K1	KORIDORIUS	14,99
			14,99 m²
			547,13 m²

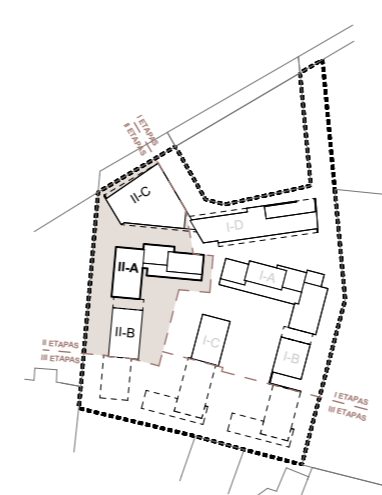

0	2022-07	Užsakovo tvirtinimui, projektinių pasiūlymų viešinimui		
LAIDA	IŠLEIDIMO DATA	LAIDOS STATUSAS. KEITIMO PRIEŽASTIS (JEI TAIKOMA)		
KVAL. PATV. DOK. NR.	 UAB "Eventus Pro" Gvazdikų g. 4, LT-10105 Vilnius Tel.: (85) 2123075; faks.: 2617368 info@eventuspro.lt	STATINIO PROJEKTO PAVADINIMAS		
		Daugiafunkcinio komplekso (gyvenamosios (trijų ir daugiau butų (daugiabučiai)) ir administracinės paskirties pastatų) Kareivių g. 5 statybos projektas		
A 823		PV	Vytenis Gerliakas	STATINIO NUMERIS IR PAVADINIMAS
A 823		SA PDV	Vytenis Gerliakas	
		ARCH	Viktoras Čeika	II ETAPAS - IIA
		ARCH	Arnas Deltuva	
LT		STATYTOJAS		DOKUMENTO PAVADINIMAS
		UAB "MC turtas 2"		
				II-A penkto aukšto planas. M 1:200
				LAIDA
				0
				DOKUMENTO ŽYMUO
				Z21-12-22-MDC-PP-SA_2E_IIA-BR.05
				LAPAS
				1
				LAPŲ
				1



II-A šeštasis aukštas			
II-A 6 01	1	PRIEŠKAMBARIS	2,77
II-A 6 01	2	SVETAINĖ	24,69
II-A 6 01	3	VONIA-TUALETAS	4,39
			31,85 m²
II-A 6 02	1	PRIEŠKAMBARIS	6,52
II-A 6 02	2	SVETAINĖ	28,99
II-A 6 02	3	MIEGAMASIS	11,43
II-A 6 02	4	MIEGAMASIS	13,25
II-A 6 02	5	VONIA-TUALETAS	5,36
II-A 6 02	6	DRABUŽINĖ	3,22
			68,77 m²
II-A 6 03	1	PRIEŠKAMBARIS	2,31
II-A 6 03	2	SVETAINĖ	23,63
II-A 6 03	3	VONIA-TUALETAS	5,19
II-A 6 03	4	DRABUŽINĖ	2,07
			33,20 m²
II-A 6 04	1	PRIEŠKAMBARIS	2,31
II-A 6 04	2	SVETAINĖ	23,63
II-A 6 04	3	VONIA-TUALETAS	5,19
II-A 6 04	4	DRABUŽINĖ	2,07
			33,20 m²
II-A 6 05	1	PRIEŠKAMBARIS	3,08
II-A 6 05	2	SVETAINĖ	19,62
II-A 6 05	3	VONIA-TUALETAS	4,31
			27,01 m²
II-A 6 06	1	PRIEŠKAMBARIS	4,19
II-A 6 06	2	SVETAINĖ	30,30
II-A 6 06	3	MIEGAMASIS	11,02
II-A 6 06	4	MIEGAMASIS	12,00
II-A 6 06	5	MIEGAMASIS	9,70
II-A 6 06	6	VONIA-TUALETAS	4,38
II-A 6 06	7	VONIA-TUALETAS	4,68
II-A 6 06	8	KORIDORIUS	7,42
			83,69 m²
II-A 6 07	1	PRIEŠKAMBARIS	5,67
II-A 6 07	2	SVETAINĖ	30,35
II-A 6 07	3	MIEGAMASIS	10,05
II-A 6 07	4	MIEGAMASIS	9,30
II-A 6 07	5	VONIA-TUALETAS	5,17
II-A 6 07	6	DRABUŽINĖ	2,36
			62,90 m²
II-A 6 08	1	PRIEŠKAMBARIS	2,86
II-A 6 08	2	SVETAINĖ	20,80
II-A 6 08	3	MIEGAMASIS	11,74
II-A 6 08	4	MIEGAMASIS	9,53
II-A 6 08	5	VONIA-TUALETAS	4,72
			49,65 m²
II-A 6 K	K	KORIDORIUS	21,61
			21,61 m²
II-A 6 S	S	SANDELŪKAS	3,47
			3,47 m²
II-A 7 K1	K1	KORIDORIUS	14,99
			14,99 m²
			430,34 m²

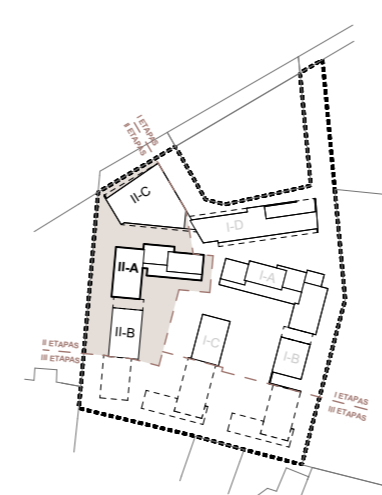

0	2022-07	Užsakovo tvirtinimui, projektinių pasiūlymų viešinimui	
LAIDA	IŠLEIDIMO DATA	LAIDOS STATUSAS. KEITIMO PRIEŽASTIS (JEI TAIKOMA)	
KVAL. PATV. DOK. NR.	 UAB "Eventus Pro" Gvazdikų g. 4, LT-10105 Vilnius Tel.: (85) 2123075; faks.: 2617368 info@eventuspro.lt	STATINIO PROJEKTO PAVADINIMAS Daugiafunkcinio komplekso (gyvenamosios (trijų ir daugiau butų (daugiabučiai)) ir administracinės paskirties pastatų) Kareivių g. 5 statybos projektas	
		STATINIO NUMERIS IR PAVADINIMAS II ETAPAS - IIA	
A 823	PV	Vytenis Gerliakas	DOKUMENTO PAVADINIMAS II-A šešto aukšto planas. M 1:200
A 823	SA PDV	Vytenis Gerliakas	
	ARCH	Viktoras Čeika	
	ARCH	Arnas Deltuva	
LT	STATYTOJAS	DOKUMENTO ŽYMUO	
	UAB "MC turtas 2"	Z21-12-22-MDC-PP-SA_2E_IIA-BR.06	LAPAS LAPŲ
			1 1



II-A septintasis aukštas			
II-A 7 01	1	PRIEŠKAMBARIS	2,77
II-A 7 01	2	SVETAINE	24,69
II-A 7 01	3	VONIA-TUALETAS	4,39
			31,85 m²
II-A 7 02	1	PRIEŠKAMBARIS	6,52
II-A 7 02	2	SVETAINE	28,99
II-A 7 02	3	MEGAMASIS	11,43
II-A 7 02	4	MEGAMASIS	13,25
II-A 7 02	5	VONIA-TUALETAS	5,36
II-A 7 02	6	DRABUŽINE	3,22
			68,77 m²
II-A 7 03	1	PRIEŠKAMBARIS	2,31
II-A 7 03	2	SVETAINE	23,63
II-A 7 03	3	VONIA-TUALETAS	5,19
II-A 7 03	4	DRABUŽINE	2,07
			33,20 m²
II-A 7 04	1	PRIEŠKAMBARIS	2,31
II-A 7 04	2	SVETAINE	23,63
II-A 7 04	3	VONIA-TUALETAS	5,19
II-A 7 04	4	DRABUŽINE	2,07
			33,20 m²
II-A 7 05	1	PRIEŠKAMBARIS	3,08
II-A 7 05	2	SVETAINE	19,62
II-A 7 05	3	VONIA-TUALETAS	4,31
			27,01 m²
II-A 7 06	1	PRIEŠKAMBARIS	4,19
II-A 7 06	2	SVETAINE	30,30
II-A 7 06	3	MEGAMASIS	11,02
II-A 7 06	4	MEGAMASIS	12,00
II-A 7 06	5	MEGAMASIS	9,70
II-A 7 06	6	VONIA-TUALETAS	4,38
II-A 7 06	7	VONIA-TUALETAS	4,68
II-A 7 06	8	KORIDORIUS	7,42
			83,69 m²
II-A 7 07	1	PRIEŠKAMBARIS	5,67
II-A 7 07	2	SVETAINE	29,60
II-A 7 07	3	MEGAMASIS	10,05
II-A 7 07	4	MEGAMASIS	10,01
II-A 7 07	5	VONIA-TUALETAS	5,17
II-A 7 07	6	DRABUŽINE	2,36
			62,86 m²
II-A 7 08	1	PRIEŠKAMBARIS	2,86
II-A 7 08	2	SVETAINE	20,80
II-A 7 08	3	MEGAMASIS	11,74
II-A 7 08	4	MEGAMASIS	9,53
II-A 7 08	5	VONIA-TUALETAS	4,72
			49,65 m²
II-A 7 K	K	KORIDORIUS	21,61
			21,61 m²
II-A 7 K1	K1	KORIDORIUS	14,99
			14,99 m²
II-A 7 S	S	SANDELUKAS	3,47
			3,47 m²
			430,30 m²

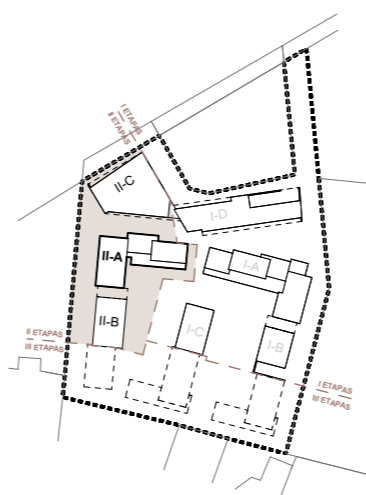

0	2022-07	Užsakovo tvirtinimui, projektinių pasiūlymų viešinimui			
LAIDA	IŠLEIDIMO DATA	LAIDOS STATUSAS. KEITIMO PRIEŽASTIS (JEI TAIKOMA)			
KVAL. PATV. DOK. NR.	 UAB "Eventus Pro" Gvazdikų g. 4, LT-10105 Vilnius Tel.: (85) 2123075; faks.: 2617368 info@eventuspro.lt	STATINIO PROJEKTO PAVADINIMAS			
		Daugiafunkcinio komplekso (gyvenamosios (trijų ir daugiau butų (daugiabučiai)) ir administracinės paskirties pastatų) Kareivių g. 5 statybos projektas			
A 823		PV	Vytenis Gerliakas	STATINIO NUMERIS IR PAVADINIMAS	
A 823		SA PDV	Vytenis Gerliakas		
		ARCH	Viktoras Čeika	II ETAPAS - IIA	
		ARCH	Arnas Deltuva		
LT	STATYTOJAS	UAB "MC turtas 2"		DOKUMENTO PAVADINIMAS	
				II-A septinto aukšto planas. M 1:200	LAIDA
				DOKUMENTO ŽYMUO	LAPAS
				Z21-12-22-MDC-PP-SA_2E_IIA-BR.07	LAPŲ
				1	1



II-A aštuntas aukštas		
II-A 8 01	1	PRIEŠKAMBARIS 2,77
II-A 8 01	2	SVETAINE 24,69
II-A 8 01	3	VONIA-TUALETAS 4,39
31,85 m²		
II-A 8 02	1	PRIEŠKAMBARIS 6,52
II-A 8 02	2	SVETAINE 28,99
II-A 8 02	3	MEGAMASIS 11,43
II-A 8 02	4	MEGAMASIS 13,25
II-A 8 02	5	VONIA-TUALETAS 5,36
II-A 8 02	6	DRABUŽINE 3,22
68,77 m²		
II-A 8 03	1	PRIEŠKAMBARIS 2,31
II-A 8 03	2	SVETAINE 23,63
II-A 8 03	3	VONIA-TUALETAS 5,19
II-A 8 03	4	DRABUŽINE 2,07
33,20 m²		
II-A 8 04	1	PRIEŠKAMBARIS 2,19
II-A 8 04	2	SVETAINE 34,17
II-A 8 04	3	MEGAMASIS 12,06
II-A 8 04	4	MEGAMASIS 13,28
II-A 8 04	5	VONIA-TUALETAS 4,55
II-A 8 04	6	DRABUŽINE 2,71
68,96 m²		
II-A 8 05	1	PRIEŠKAMBARIS 6,40
II-A 8 05	2	SVETAINE 18,37
II-A 8 05	3	MEGAMASIS 8,90
II-A 8 05	4	VONIA-TUALETAS 4,99
II-A 8 05	5	DRABUŽINE 3,64
42,30 m²		
II-A 8 K	K	KORIDORIUS 21,61
21,61 m²		
II-A 8 S	S	SANDELIUKAS 3,47
3,47 m²		
270,16 m²		

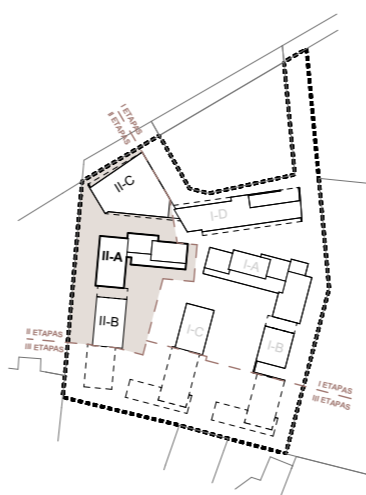

0	2022-07	Užsakovo tvirtinimui, projektinių pasiūlymų viešinimui		
LAIDA	IŠLEIDIMO DATA	LAIDOS STATUSAS. KEITIMO PRIEŽASTIS (JEI TAIKOMA)		
KVAL. PATV. DOK. NR.	 UAB "Eventus Pro" Gvazdikų g. 4, LT-10105 Vilnius Tel.: (85) 2123075; faks.: 2617368 info@eventuspro.lt	STATINIO PROJEKTO PAVADINIMAS Daugiafunkcinio komplekso (gyvenamosios (trijų ir daugiau butų (daugiabučiai)) ir administracinės paskirties pastatų) Kareivių g. 5 statybos projektas		
		STATINIO NUMERIS IR PAVADINIMAS II ETAPAS - IIA		
A 823	PV	Vytenis Gerliakas		DOKUMENTO PAVADINIMAS II-A aštunto aukšto planas. M 1:200
A 823	SA PDV	Vytenis Gerliakas		
	ARCH	Viktoras Čeika		DOKUMENTO ŽYMUO Z21-12-22-MDC-PP-SA_2E_IIA-BR.08
	ARCH	Arnas Deltuva		
LT	STATYTOJAS	UAB "MC turtas 2"		LAPAS
				LAPŲ
				0
				1
				1

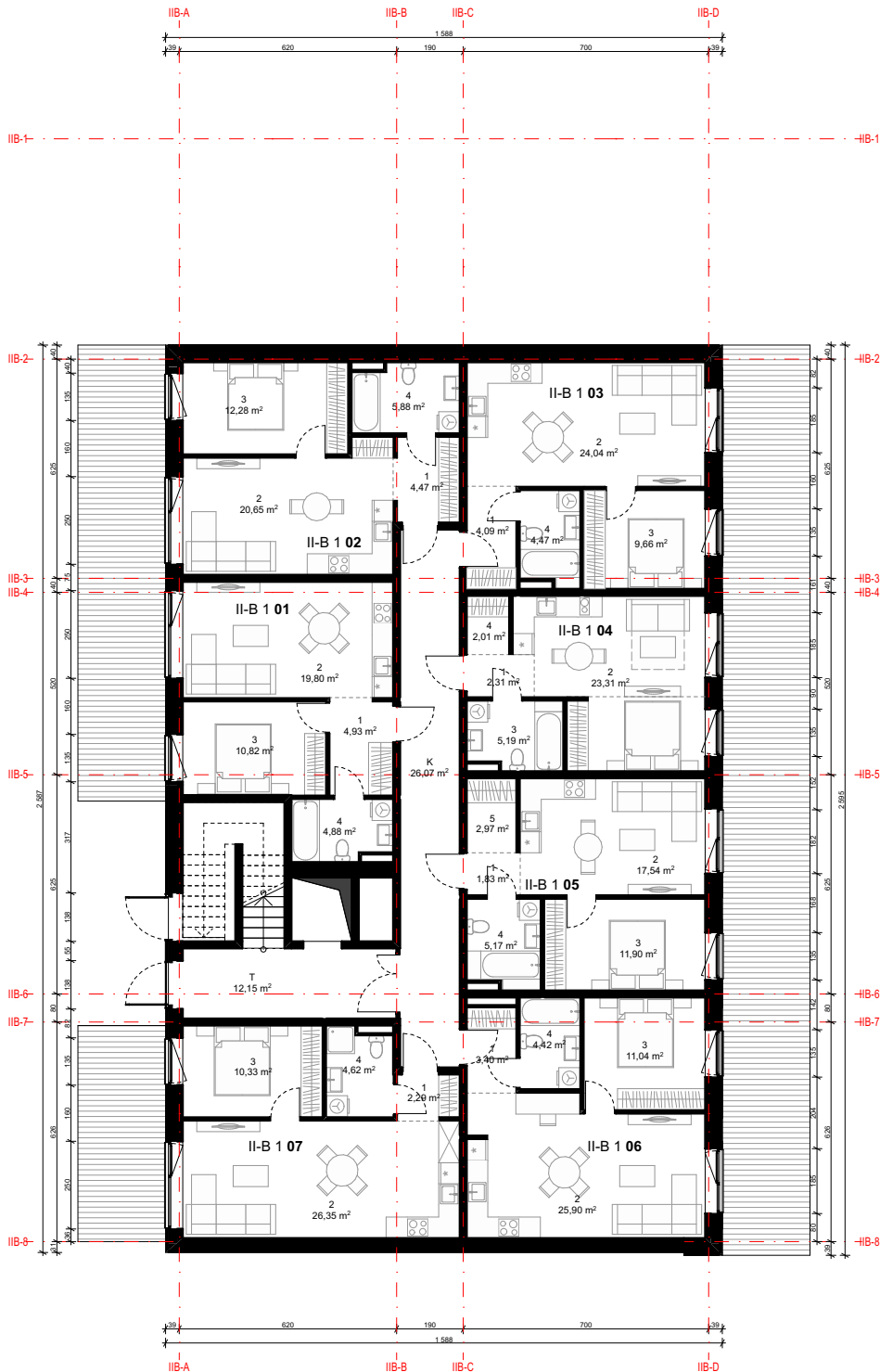

II-B pirmas aukštas			
II-B 1 01	1	PRIEŠKAMBARIS	4,93
II-B 1 01	2	SVETAINĖ	19,80
II-B 1 01	3	MIEGAMASIS	10,82
II-B 1 01	4	VONIA-TUALETAS	4,88
			40,43 m²
II-B 1 02	1	PRIEŠKAMBARIS	4,47
II-B 1 02	2	SVETAINĖ	20,65
II-B 1 02	3	MIEGAMASIS	12,28
II-B 1 02	4	VONIA-TUALETAS	5,88
			43,28 m²
II-B 1 03	1	PRIEŠKAMBARIS	4,09
II-B 1 03	2	SVETAINĖ	24,04
II-B 1 03	3	MIEGAMASIS	9,66
II-B 1 03	4	VONIA-TUALETAS	4,47
			42,26 m²
II-B 1 04	1	PRIEŠKAMBARIS	2,31
II-B 1 04	2	SVETAINĖ	23,31
II-B 1 04	3	VONIA-TUALETAS	5,19
II-B 1 04	4	DRABUŽINĖ	2,01
			32,82 m²
II-B 1 05	1	PRIEŠKAMBARIS	1,83
II-B 1 05	2	SVETAINĖ	17,54
II-B 1 05	3	MIEGAMASIS	11,90
II-B 1 05	4	VONIA-TUALETAS	5,17
II-B 1 05	5	DRABUŽINĖ	2,97
			39,41 m²
II-B 1 06	1	PRIEŠKAMBARIS	3,40
II-B 1 06	2	SVETAINĖ	25,90
II-B 1 06	3	MIEGAMASIS	11,04
II-B 1 06	4	VONIA-TUALETAS	4,42
			44,76 m²
II-B 1 07	1	PRIEŠKAMBARIS	2,29
II-B 1 07	2	SVETAINĖ	26,35
II-B 1 07	3	MIEGAMASIS	10,33
II-B 1 07	4	VONIA-TUALETAS	4,62
			43,59 m²
II-B 1 K	K	KORIDORIUS	26,07
			26,07 m²
II-B 1 T	T	TAMBŪRAS	12,15
			12,15 m²
			324,77 m²

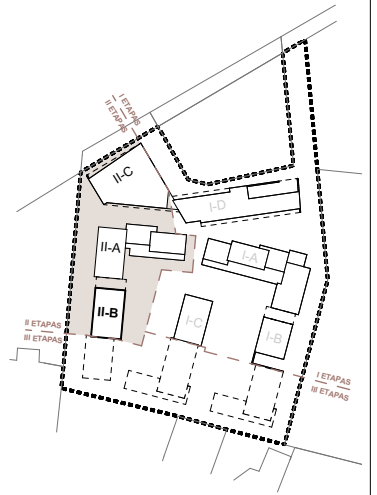

0	2022-07	Užsakovo tvirtinimui, projektinių pasiūlymų viešinimui		
LAIDA	IŠLEIDIMO DATA	LAIDOS STATUSAS. KEITIMO PRIEŽASTIS (JEI TAIKOMA)		
KVAL. PATV. DOK. NR.		UAB "Eventus Pro" Gvazdikų g. 4, LT-10105 Vilnius Tel.: (85) 2123075; faks.: 2617368 info@eventuspro.lt		
		STATINIO PROJEKTO PAVADINIMAS Daugiafunkcinio komplekso (gyvenamosios (trijų ir daugiau butų (daugiabučiai)) ir administracinės paskirties pastatų) Kareivių g. 5 statybos projektas		
		STATINIO NUMERIS IR PAVADINIMAS II ETAPAS - IIB		
A 823	PV	Vytenis Gerliakas		
A 823	SA PDV	Vytenis Gerliakas		
	ARCH	Viktoras Čeika	DOKUMENTO PAVADINIMAS	
	ARCH	Arnas Deltuva	II-B pirmo aukšto planas. M 1:200	
			LAIDA	
			0	
LT	STATYTOJAS		DOKUMENTO ŽYMUO	
	UAB "MC turtas 2"		Z21-12-22-MDC-PP-SA_2E_IIB-BR.09	
			LAPAS	LAPŲ
			1	1

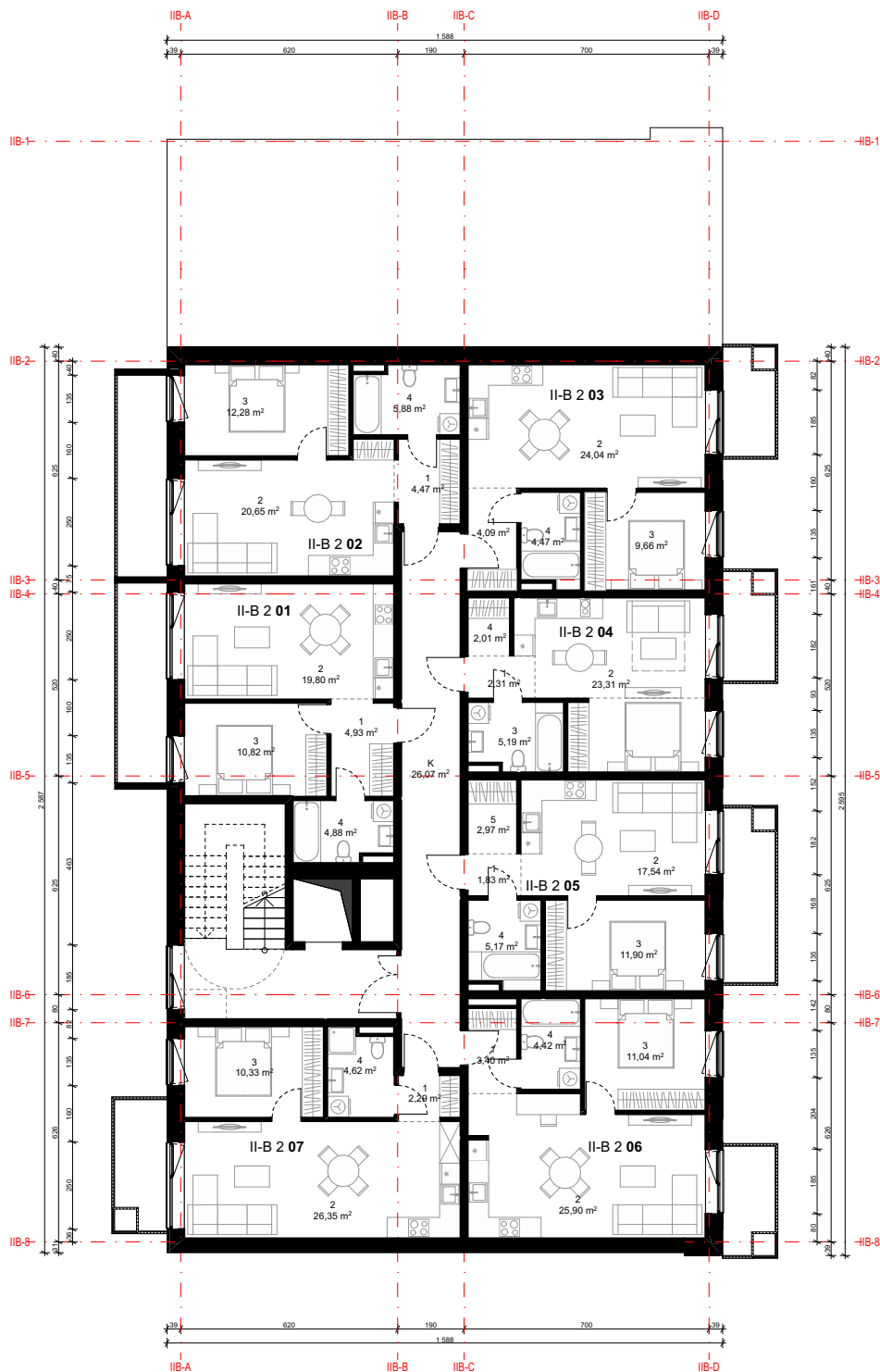

II-B antras aukštas			
II-B 2 01	1	PRIEŠKAMBARIS	4,93
II-B 2 01	2	SVETAINĖ	19,80
II-B 2 01	3	MIEGAMASIS	10,82
II-B 2 01	4	VONIA-TUALETAS	4,88
			40,43 m²
II-B 2 02	1	PRIEŠKAMBARIS	4,47
II-B 2 02	2	SVETAINĖ	20,65
II-B 2 02	3	MIEGAMASIS	12,28
II-B 2 02	4	VONIA-TUALETAS	5,88
			43,28 m²
II-B 2 03	1	PRIEŠKAMBARIS	4,09
II-B 2 03	2	SVETAINĖ	24,04
II-B 2 03	3	MIEGAMASIS	9,66
II-B 2 03	4	VONIA-TUALETAS	4,47
			42,26 m²
II-B 2 04	1	PRIEŠKAMBARIS	2,31
II-B 2 04	2	SVETAINĖ	23,31
II-B 2 04	3	VONIA-TUALETAS	5,19
II-B 2 04	4	DRABUŽINĖ	2,01
			32,82 m²
II-B 2 05	1	PRIEŠKAMBARIS	1,83
II-B 2 05	2	SVETAINĖ	17,54
II-B 2 05	3	MIEGAMASIS	11,90
II-B 2 05	4	VONIA-TUALETAS	5,17
II-B 2 05	5	DRABUŽINĖ	2,97
			39,41 m²
II-B 2 06	1	PRIEŠKAMBARIS	3,40
II-B 2 06	2	SVETAINĖ	25,90
II-B 2 06	3	MIEGAMASIS	11,04
II-B 2 06	4	VONIA-TUALETAS	4,42
			44,76 m²
II-B 2 07	1	PRIEŠKAMBARIS	2,29
II-B 2 07	2	SVETAINĖ	26,35
II-B 2 07	3	MIEGAMASIS	10,33
II-B 2 07	4	VONIA-TUALETAS	4,62
			43,59 m²
II-B 2 K	K	KORIDORIUS	26,07
			26,07 m²
			312,62 m²

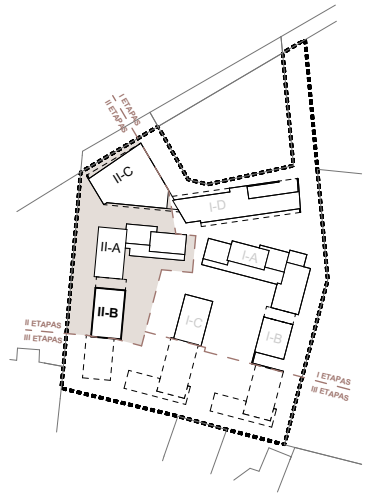

0	2022-07	Užsakovo tvirtinimui, projektinių pasiūlymų viešinimui		
LAIDA	IŠLEIDIMO DATA	LAIDOS STATUSAS. KEITIMO PRIEŽASTIS (JEI TAIKOMA)		
KVAL. PATV. DOK. NR.		UAB "Eventus Pro" Gvazdikų g. 4, LT-10105 Vilnius Tel.: (85) 2123075; faks.: 2617368 info@eventuspro.lt		
		STATINIO PROJEKTO PAVADINIMAS Daugiafunkcinio komplekso (gyvenamosios (trijų ir daugiau butų (daugiabučiai)) ir administracinės paskirties pastatų) Kareivių g. 5 statybos projektas		
		STATINIO NUMERIS IR PAVADINIMAS II ETAPAS - IIB		
A 823	PV	Vytenis Gerliakas		
A 823	SA PDV	Vytenis Gerliakas		
	ARCH	Viktoras Čeika	DOKUMENTO PAVADINIMAS II-B antro aukšto planas. M 1:200	
	ARCH	Arnas Deltuva		
LT	STATYTOJAS UAB "MC turtas 2"		DOKUMENTO ŽYMUO Z21-12-22-MDC-PP-SA_2E_IIB-BR.10	
			LAPAS 1	LAPŲ 1

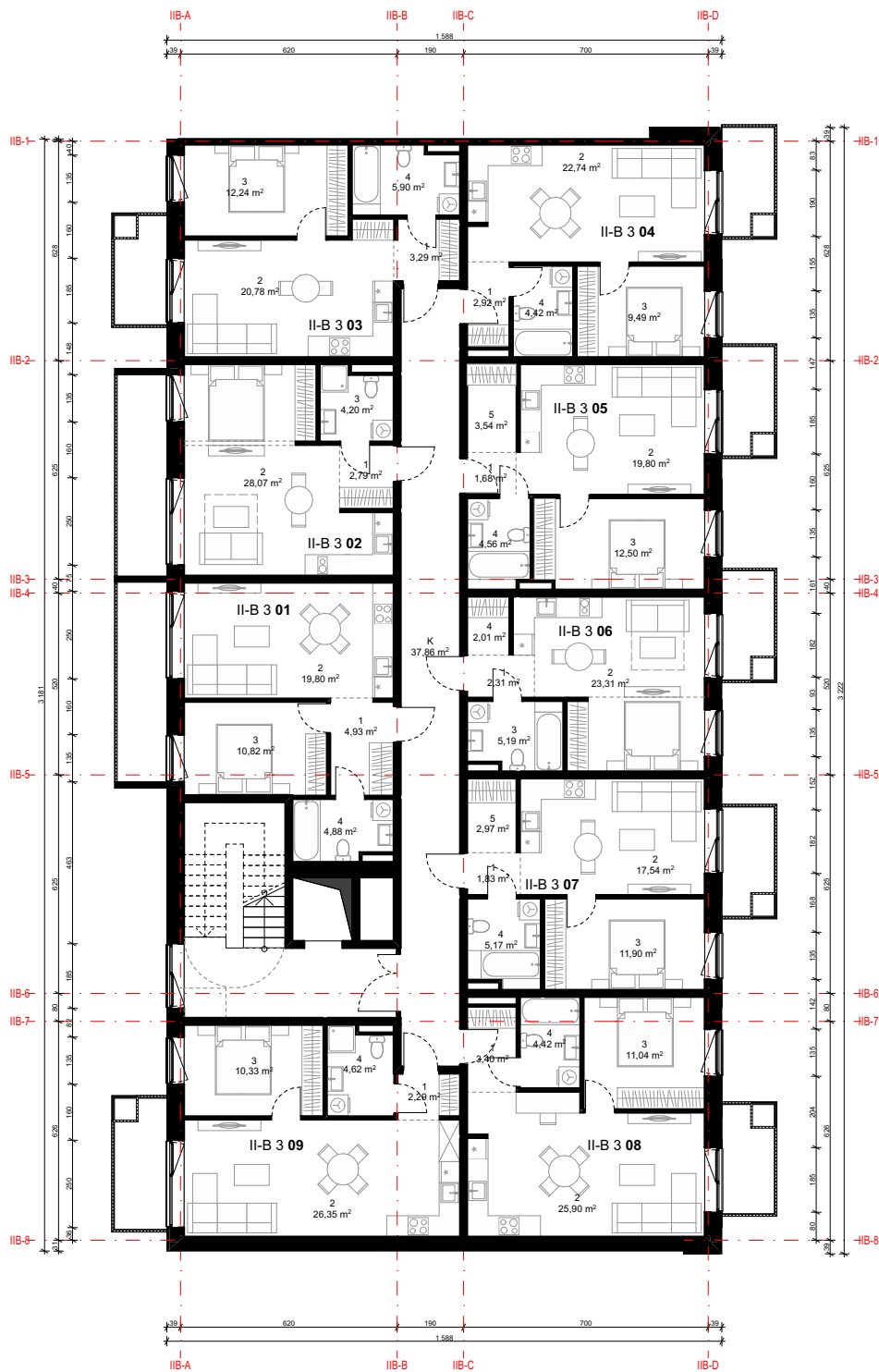

II-B trečias aukštas			
II-B 3 01	1	PRIEŠKAMBARIS	4,93
II-B 3 01	2	SVETAINĖ	19,80
II-B 3 01	3	MIEGAMASIS	10,82
II-B 3 01	4	VONIA-TUALETAS	4,88
			40,43 m²
II-B 3 02	1	PRIEŠKAMBARIS	2,79
II-B 3 02	2	SVETAINĖ	28,07
II-B 3 02	3	VONIA-TUALETAS	4,20
			35,06 m²
II-B 3 03	1	PRIEŠKAMBARIS	3,29
II-B 3 03	2	SVETAINĖ	20,78
II-B 3 03	3	MIEGAMASIS	12,24
II-B 3 03	4	VONIA-TUALETAS	5,90
			42,21 m²
II-B 3 04	1	PRIEŠKAMBARIS	2,92
II-B 3 04	2	SVETAINĖ	22,74
II-B 3 04	3	MIEGAMASIS	9,49
II-B 3 04	4	VONIA-TUALETAS	4,42
			39,57 m²
II-B 3 05	1	PRIEŠKAMBARIS	1,68
II-B 3 05	2	SVETAINĖ	19,80
II-B 3 05	3	MIEGAMASIS	12,50
II-B 3 05	4	VONIA-TUALETAS	4,56
II-B 3 05	5	DRABUŽINĖ	3,54
			42,08 m²
II-B 3 06	1	PRIEŠKAMBARIS	2,31
II-B 3 06	2	SVETAINĖ	23,31
II-B 3 06	3	VONIA-TUALETAS	5,19
II-B 3 06	4	DRABUŽINĖ	2,01
			32,82 m²
II-B 3 07	1	PRIEŠKAMBARIS	1,83
II-B 3 07	2	SVETAINĖ	17,54
II-B 3 07	3	MIEGAMASIS	11,90
II-B 3 07	4	VONIA-TUALETAS	5,17
II-B 3 07	5	DRABUŽINĖ	2,97
			39,41 m²
II-B 3 08	1	PRIEŠKAMBARIS	3,40
II-B 3 08	2	SVETAINĖ	25,90
II-B 3 08	3	MIEGAMASIS	11,04
II-B 3 08	4	VONIA-TUALETAS	4,62
			44,76 m²
II-B 3 09	1	PRIEŠKAMBARIS	2,29
II-B 3 09	2	SVETAINĖ	26,35
II-B 3 09	3	MIEGAMASIS	10,33
II-B 3 09	4	VONIA-TUALETAS	4,62
			43,59 m²
II-B 3 K	K	KORIDORIUS	37,86
			37,86 m²
			397,79 m²

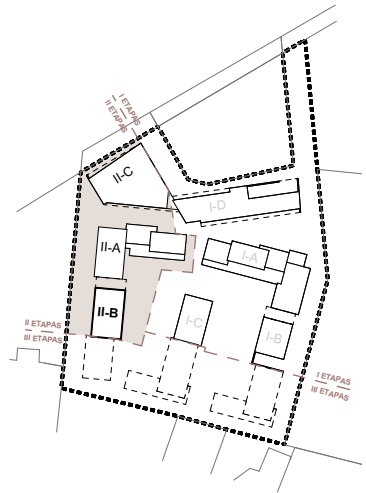

0	2022-07	Užsakovo tvirtinimui, projektinių pasiūlymų viešinimui		
LAIDA	IŠLEIDIMO DATA	LAIDOS STATUSAS. KEITIMO PRIEŽASTIS (JEI TAIKOMA)		
KVAL. PATV. DOK. NR.		UAB "Eventus Pro" Gvazdikų g. 4, LT-10105 Vilnius Tel.: (85) 2123075; faks.: 2617368 info@eventuspro.lt		
		STATINIO PROJEKTO PAVADINIMAS Daugiafunkcinio komplekso (gyvenamosios (trijų ir daugiau butų (daugiabučiai)) ir administracinės paskirties pastatų) Kareivių g. 5 statybos projektas		
		STATINIO NUMERIS IR PAVADINIMAS II ETAPAS - IIB		
A 823	PV	Vytenis Gerliakas	DOKUMENTO PAVADINIMAS II-B trečio aukšto planas. M 1:200 LAIDA 0	
A 823	SA PDV	Vytenis Gerliakas		
	ARCH	Viktoras Čeika		
	ARCH	Arnas Deltuva		
LT	STATYTOJAS UAB "MC turtas 2"		DOKUMENTO ŽYMUO Z21-12-22-MDC-PP-SA_2E_IIB-BR.11	
			LAPAS	LAPŲ
			1	1

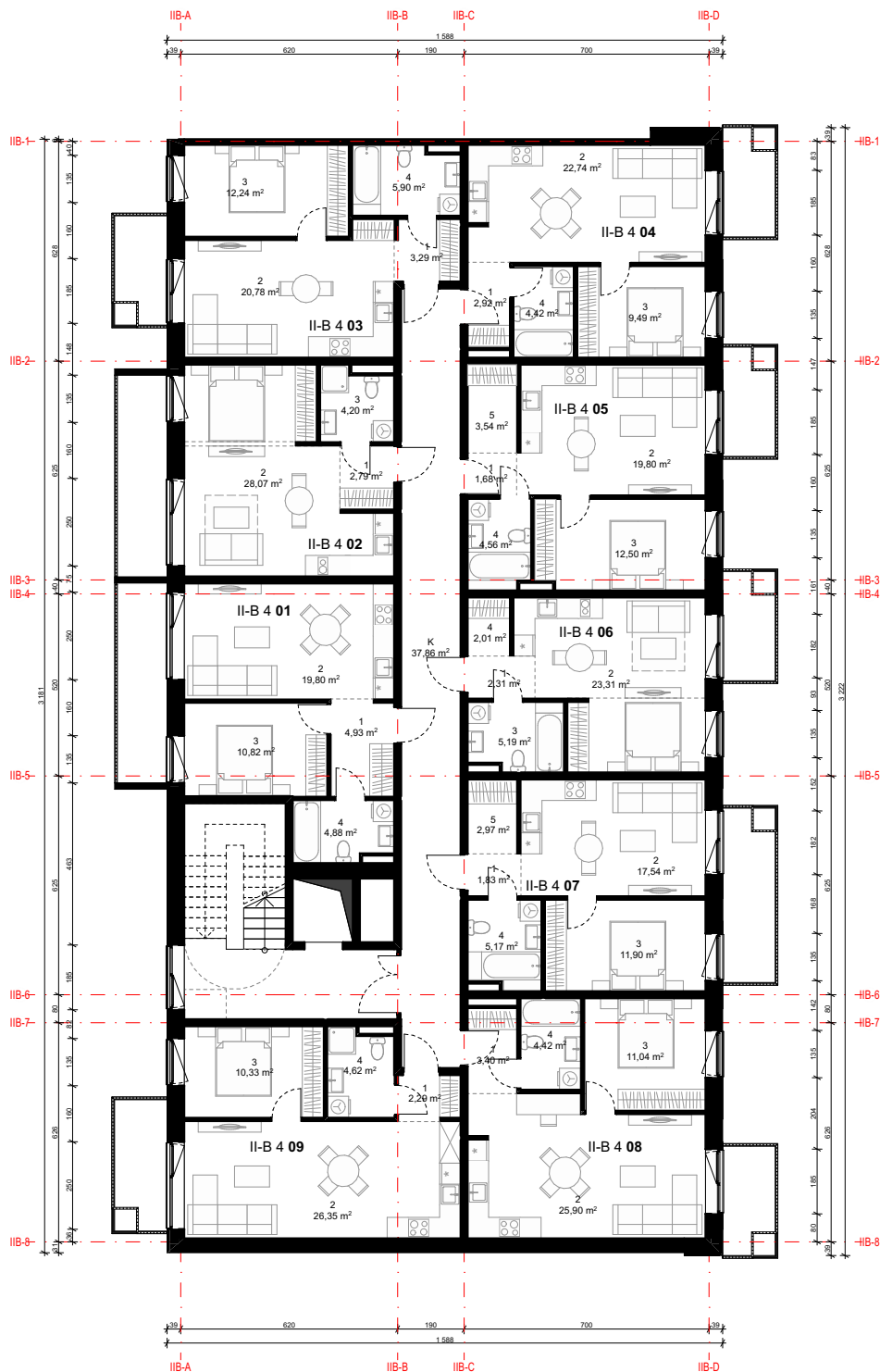

II-B ketvirtas aukštas			
II-B 4 01	1	PRIEŠKAMBARIS	4,93
II-B 4 01	2	SVETAINĖ	19,80
II-B 4 01	3	MIEGAMASIS	10,82
II-B 4 01	4	VONIA-TUALETAS	4,88
			40,43 m²
II-B 4 02	1	PRIEŠKAMBARIS	2,79
II-B 4 02	2	SVETAINĖ	28,07
II-B 4 02	3	VONIA-TUALETAS	4,20
			35,06 m²
II-B 4 03	1	PRIEŠKAMBARIS	3,29
II-B 4 03	2	SVETAINĖ	20,78
II-B 4 03	3	MIEGAMASIS	12,24
II-B 4 03	4	VONIA-TUALETAS	5,90
			42,21 m²
II-B 4 04	1	PRIEŠKAMBARIS	2,92
II-B 4 04	2	SVETAINĖ	22,74
II-B 4 04	3	MIEGAMASIS	9,49
II-B 4 04	4	VONIA-TUALETAS	4,42
			39,57 m²
II-B 4 05	1	PRIEŠKAMBARIS	1,68
II-B 4 05	2	SVETAINĖ	19,80
II-B 4 05	3	MIEGAMASIS	12,50
II-B 4 05	4	VONIA-TUALETAS	4,56
II-B 4 05	5	DRABUŽINĖ	3,54
			42,08 m²
II-B 4 06	1	PRIEŠKAMBARIS	2,31
II-B 4 06	2	SVETAINĖ	23,31
II-B 4 06	3	VONIA-TUALETAS	5,19
II-B 4 06	4	DRABUŽINĖ	2,01
			32,82 m²
II-B 4 07	1	PRIEŠKAMBARIS	1,83
II-B 4 07	2	SVETAINĖ	17,54
II-B 4 07	3	MIEGAMASIS	11,90
II-B 4 07	4	VONIA-TUALETAS	5,17
II-B 4 07	5	DRABUŽINĖ	2,97
			39,41 m²
II-B 4 08	1	PRIEŠKAMBARIS	3,40
II-B 4 08	2	SVETAINĖ	25,90
II-B 4 08	3	MIEGAMASIS	11,04
II-B 4 08	4	VONIA-TUALETAS	4,62
			44,76 m²
II-B 4 09	1	PRIEŠKAMBARIS	2,29
II-B 4 09	2	SVETAINĖ	26,35
II-B 4 09	3	MIEGAMASIS	10,33
II-B 4 09	4	VONIA-TUALETAS	4,62
			43,59 m²
II-B 4 K	K	KORIDORIUS	37,86
			37,86 m²
			397,79 m²

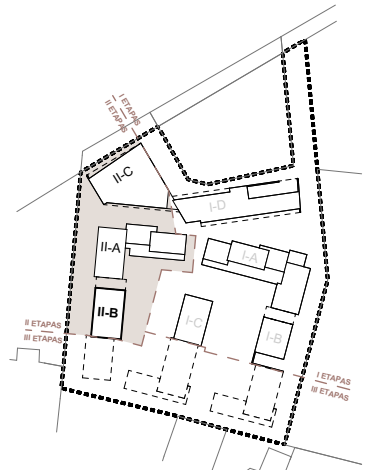

0	2022-07	Užsakovo tvirtinimui, projektinių pasiūlymų viešinimui		
LAIDA	IŠLEIDIMO DATA	LAIDOS STATUSAS. KEITIMO PRIEŽASTIS (JEI TAIKOMA)		
KVAL. PATV. DOK. NR.		UAB "Eventus Pro" Gvazdikų g. 4, LT-10105 Vilnius Tel.: (85) 2123075; faks.: 2617368 info@eventuspro.lt		
		STATINIO PROJEKTO PAVADINIMAS Daugiafunkcinio komplekso (gyvenamosios (trijų ir daugiau butų (daugiabučiai)) ir administracinės paskirties pastatų) Kareivių g. 5 statybos projektas		
		STATINIO NUMERIS IR PAVADINIMAS II ETAPAS - IIB		
A 823	PV	Vytenis Gerliakas		
A 823	SA PDV	Vytenis Gerliakas		
	ARCH	Viktoras Čeika	DOKUMENTO PAVADINIMAS	
	ARCH	Arnas Deltuva	II-B ketvirto aukšto planas. M 1:200	
			LAIDA	
			0	
LT	STATYTOJAS		DOKUMENTO ŽYMUO	
	UAB "MC turtas 2"		Z21-12-22-MDC-PP-SA_2E_IIB-BR.12	
			LAPAS	LAPŲ
			1	1

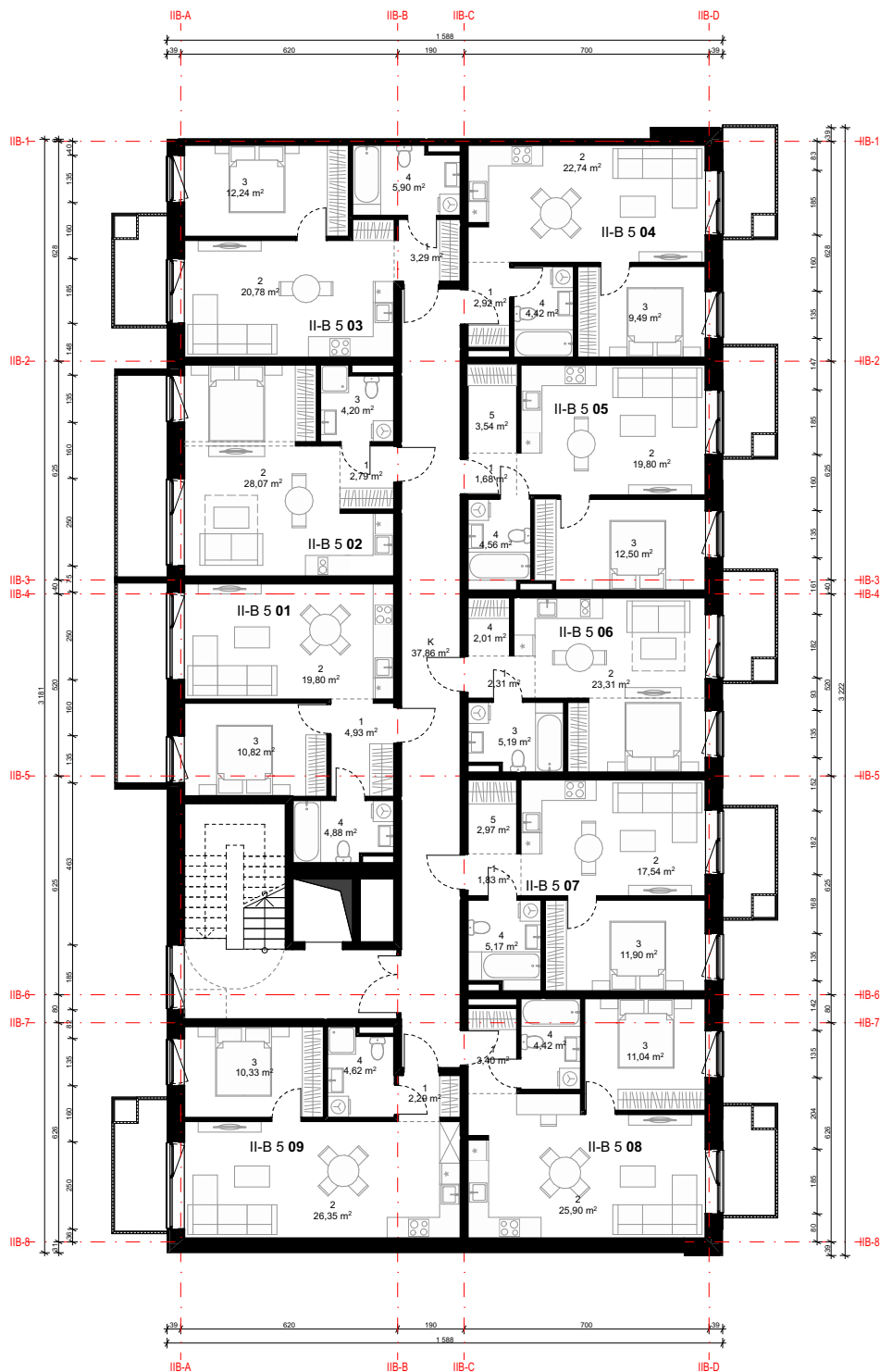

II-B penktas aukštas			
II-B 5 01	1	PRIEŠKAMBARIS	4,93
II-B 5 01	2	SVETAINĖ	19,80
II-B 5 01	3	MIEGAMASIS	10,82
II-B 5 01	4	VONIA-TUALETAS	4,88
			40,43 m²
II-B 5 02	1	PRIEŠKAMBARIS	2,79
II-B 5 02	2	SVETAINĖ	28,07
II-B 5 02	3	VONIA-TUALETAS	4,20
			35,06 m²
II-B 5 03	1	PRIEŠKAMBARIS	3,29
II-B 5 03	2	SVETAINĖ	20,78
II-B 5 03	3	MIEGAMASIS	12,24
II-B 5 03	4	VONIA-TUALETAS	5,90
			42,21 m²
II-B 5 04	1	PRIEŠKAMBARIS	2,92
II-B 5 04	2	SVETAINĖ	22,74
II-B 5 04	3	MIEGAMASIS	9,49
II-B 5 04	4	VONIA-TUALETAS	4,42
			39,57 m²
II-B 5 05	1	PRIEŠKAMBARIS	1,68
II-B 5 05	2	SVETAINĖ	19,80
II-B 5 05	3	MIEGAMASIS	12,50
II-B 5 05	4	VONIA-TUALETAS	4,56
II-B 5 05	5	DRABUŽINĖ	3,54
			42,08 m²
II-B 5 06	1	PRIEŠKAMBARIS	2,31
II-B 5 06	2	SVETAINĖ	23,31
II-B 5 06	3	VONIA-TUALETAS	5,19
II-B 5 06	4	DRABUŽINĖ	2,01
			32,82 m²
II-B 5 07	1	PRIEŠKAMBARIS	1,83
II-B 5 07	2	SVETAINĖ	17,54
II-B 5 07	3	MIEGAMASIS	11,90
II-B 5 07	4	VONIA-TUALETAS	5,17
II-B 5 07	5	DRABUŽINĖ	2,97
			39,41 m²
II-B 5 08	1	PRIEŠKAMBARIS	3,40
II-B 5 08	2	SVETAINĖ	25,90
II-B 5 08	3	MIEGAMASIS	11,04
II-B 5 08	4	VONIA-TUALETAS	4,62
			44,76 m²
II-B 5 09	1	PRIEŠKAMBARIS	2,29
II-B 5 09	2	SVETAINĖ	26,35
II-B 5 09	3	MIEGAMASIS	10,33
II-B 5 09	4	VONIA-TUALETAS	4,62
			43,59 m²
II-B 5 K	K	KORIDORIUS	37,86
			37,86 m²
			397,79 m²

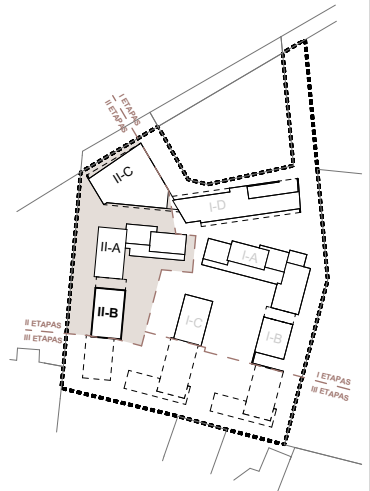

0	2022-07	Užsakovo tvirtinimui, projektinių pasiūlymų viešinimui		
LAIDA	IŠLEIDIMO DATA	LAIDOS STATUSAS. KEITIMO PRIEŽASTIS (JEI TAIKOMA)		
KVAL. PATV. DOK. NR.		UAB "Eventus Pro" Gvazdikų g. 4, LT-10105 Vilnius Tel.: (85) 2123075; faks.: 2617368 info@eventuspro.lt		
		STATINIO PROJEKTO PAVADINIMAS Daugiafunkcinio komplekso (gyvenamosios (trijų ir daugiau butų (daugiabučiai)) ir administracinės paskirties pastatų) Kareivių g. 5 statybos projektas		
		STATINIO NUMERIS IR PAVADINIMAS II ETAPAS - IIB		
A 823	PV	Vytenis Gerliakas		
A 823	SA PDV	Vytenis Gerliakas		
	ARCH	Viktoras Čeika	DOKUMENTO PAVADINIMAS	
	ARCH	Arnas Deltuva	II-B penkto aukšto planas. M 1:200	
			LAIDA	
			0	
LT	STATYTOJAS		DOKUMENTO ŽYMUO	
	UAB "MC turtas 2"		Z21-12-22-MDC-PP-SA_2E_IIB-BR.13	
			LAPAS	LAPŲ
			1	1

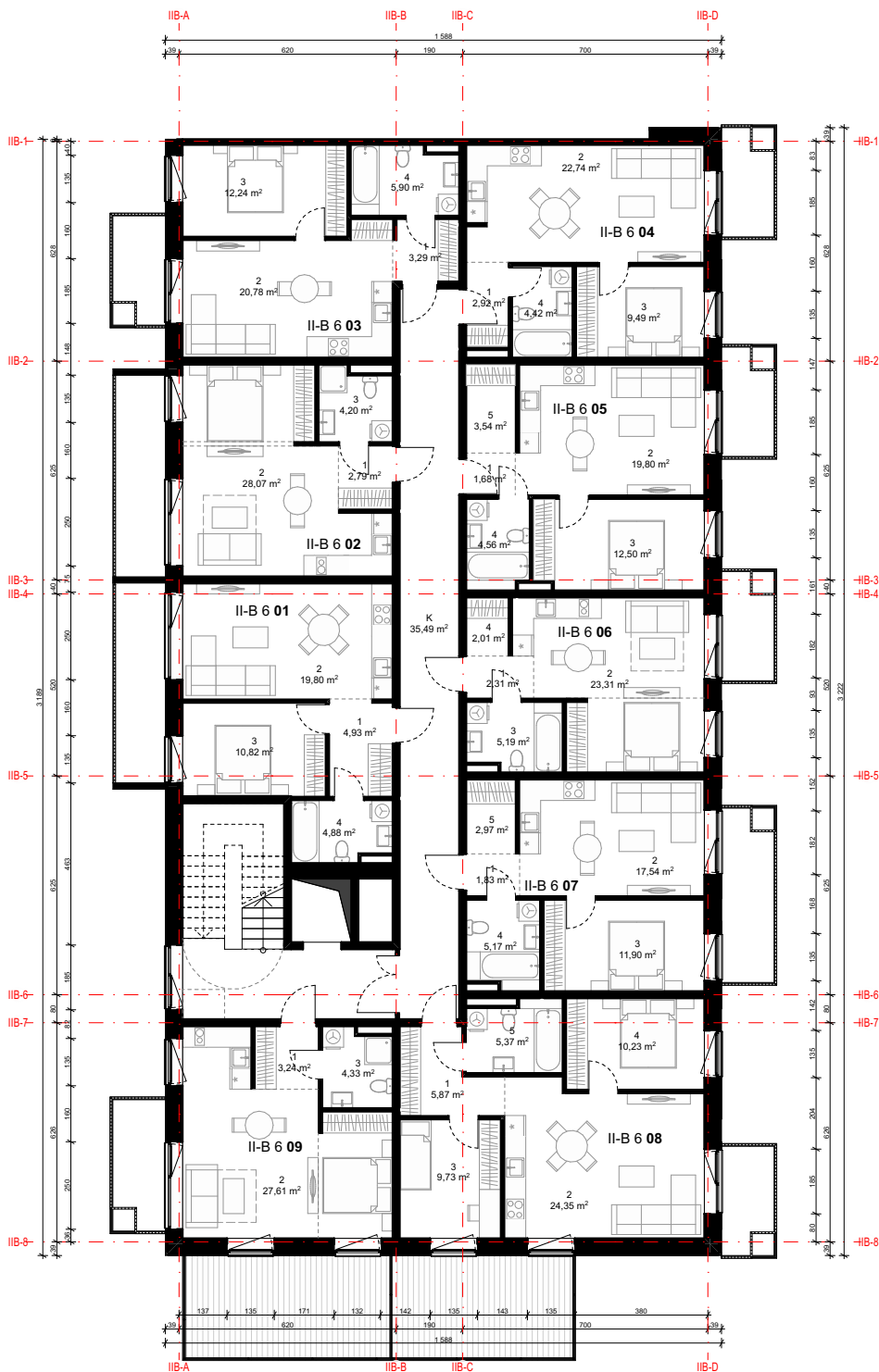

II-B šeštasis aukštas			
II-B 6 01	1	PRIEŠKAMBARIS	4,93
II-B 6 01	2	SVETAINĖ	19,80
II-B 6 01	3	MIEGAMASIS	10,82
II-B 6 01	4	VONIA-TUALETAS	4,88
			40,43 m²
II-B 6 02	1	PRIEŠKAMBARIS	2,79
II-B 6 02	2	SVETAINĖ	28,07
II-B 6 02	3	VONIA-TUALETAS	4,20
			35,06 m²
II-B 6 03	1	PRIEŠKAMBARIS	3,29
II-B 6 03	2	SVETAINĖ	20,78
II-B 6 03	3	MIEGAMASIS	12,24
II-B 6 03	4	VONIA-TUALETAS	5,90
			42,21 m²
II-B 6 04	1	PRIEŠKAMBARIS	2,92
II-B 6 04	2	SVETAINĖ	22,74
II-B 6 04	3	MIEGAMASIS	9,49
II-B 6 04	4	VONIA-TUALETAS	4,42
			39,57 m²
II-B 6 05	1	PRIEŠKAMBARIS	1,68
II-B 6 05	2	SVETAINĖ	19,80
II-B 6 05	3	MIEGAMASIS	12,50
II-B 6 05	4	VONIA-TUALETAS	4,56
II-B 6 05	5	DRABUŽINĖ	3,54
			42,08 m²
II-B 6 06	1	PRIEŠKAMBARIS	2,31
II-B 6 06	2	SVETAINĖ	23,31
II-B 6 06	3	VONIA-TUALETAS	5,19
II-B 6 06	4	DRABUŽINĖ	2,01
			32,82 m²
II-B 6 07	1	PRIEŠKAMBARIS	1,83
II-B 6 07	2	SVETAINĖ	17,54
II-B 6 07	3	MIEGAMASIS	11,90
II-B 6 07	4	VONIA-TUALETAS	5,17
II-B 6 07	5	DRABUŽINĖ	2,97
			39,41 m²
II-B 6 08	1	PRIEŠKAMBARIS	5,87
II-B 6 08	2	SVETAINĖ	24,35
II-B 6 08	3	MIEGAMASIS	9,73
II-B 6 08	4	MIEGAMASIS	10,23
II-B 6 08	5	VONIA-TUALETAS	5,37
			55,55 m²
II-B 6 09	1	PRIEŠKAMBARIS	3,24
II-B 6 09	2	SVETAINĖ	27,61
II-B 6 09	3	VONIA-TUALETAS	4,33
			35,18 m²
II-B 6 K	K	KORIDORIUS	35,49
			35,49 m²
			397,80 m²

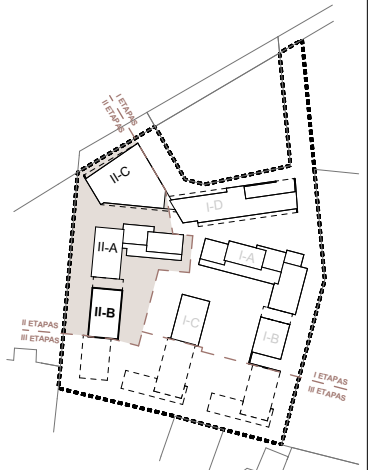

0	2022-07	Užsakovo tvirtinimui, projektinių pasiūlymų viešinimui		
LAIDA	IŠLEIDIMO DATA	LAIDOS STATUSAS. KEITIMO PRIEŽASTIS (JEI TAIKOMA)		
KVAL. PATV. DOK. NR.		UAB "Eventus Pro" Gvazdikų g. 4, LT-10105 Vilnius Tel.: (85) 2123075; faks.: 2617368 info@eventuspro.lt		
		STATINIO PROJEKTO PAVADINIMAS Daugiafunkcinio komplekso (gyvenamosios (trijų ir daugiau butų (daugiabučiai)) ir administracinės paskirties pastatų) Kareivių g. 5 statybos projektas		
		STATINIO NUMERIS IR PAVADINIMAS II ETAPAS - IIB		
A 823	PV	Vytenis Gerliakas		
A 823	SA PDV	Vytenis Gerliakas		
	ARCH	Viktoras Čeika	DOKUMENTO PAVADINIMAS	
	ARCH	Arnas Deltuva	II-B šešto aukšto planas. M 1:200	
			LAIDA	
			0	
LT	STATYTOJAS		DOKUMENTO ŽYMUO	
	UAB "MC turtas 2"		Z21-12-22-MDC-PP-SA_2E_IIB-BR.14	
			LAPAS	LAPŲ
			1	1

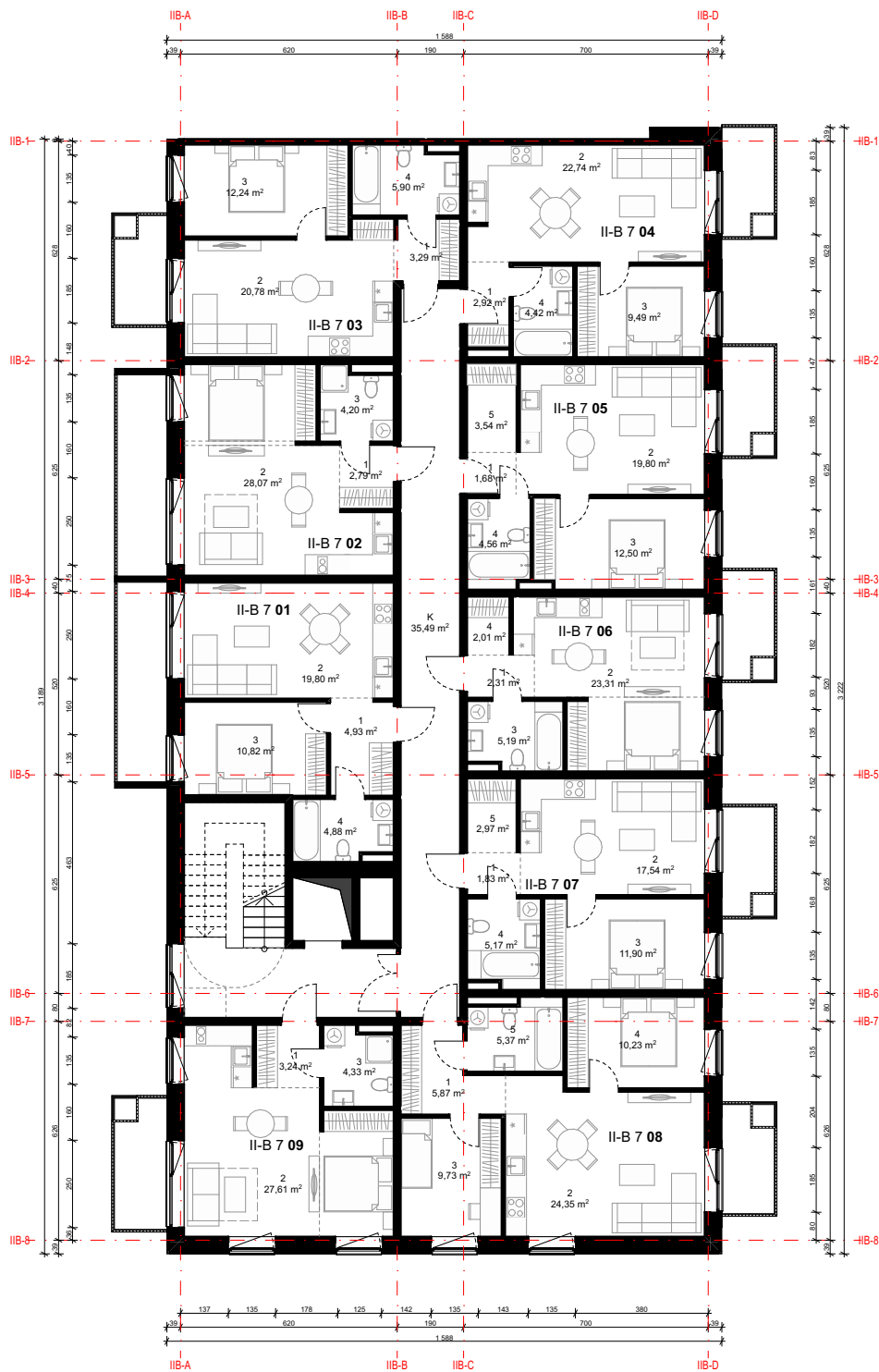

II-B septintas aukštas			
II-B 7 01	1	PRIEŠKAMBARIS	4,93
II-B 7 01	2	SVETAINĖ	19,80
II-B 7 01	3	MIEGAMASIS	10,82
II-B 7 01	4	VONIA-TUALETAS	4,88
			40,43 m²
II-B 7 02	1	PRIEŠKAMBARIS	2,79
II-B 7 02	2	SVETAINĖ	28,07
II-B 7 02	3	VONIA-TUALETAS	4,20
			35,06 m²
II-B 7 03	1	PRIEŠKAMBARIS	3,29
II-B 7 03	2	SVETAINĖ	20,78
II-B 7 03	3	MIEGAMASIS	12,24
II-B 7 03	4	VONIA-TUALETAS	5,90
			42,21 m²
II-B 7 04	1	PRIEŠKAMBARIS	2,92
II-B 7 04	2	SVETAINĖ	22,74
II-B 7 04	3	MIEGAMASIS	9,49
II-B 7 04	4	VONIA-TUALETAS	4,42
			39,57 m²
II-B 7 05	1	PRIEŠKAMBARIS	1,68
II-B 7 05	2	SVETAINĖ	19,80
II-B 7 05	3	MIEGAMASIS	12,50
II-B 7 05	4	VONIA-TUALETAS	4,56
II-B 7 05	5	DRABUŽINĖ	3,54
			42,08 m²
II-B 7 06	1	PRIEŠKAMBARIS	2,31
II-B 7 06	2	SVETAINĖ	23,31
II-B 7 06	3	VONIA-TUALETAS	5,19
II-B 7 06	4	DRABUŽINĖ	2,01
			32,82 m²
II-B 7 07	1	PRIEŠKAMBARIS	1,83
II-B 7 07	2	SVETAINĖ	17,54
II-B 7 07	3	MIEGAMASIS	11,90
II-B 7 07	4	VONIA-TUALETAS	5,17
II-B 7 07	5	DRABUŽINĖ	2,97
			39,41 m²
II-B 7 08	1	PRIEŠKAMBARIS	5,87
II-B 7 08	2	SVETAINĖ	24,35
II-B 7 08	3	MIEGAMASIS	9,73
II-B 7 08	4	MIEGAMASIS	10,23
II-B 7 08	5	VONIA-TUALETAS	5,37
			55,55 m²
II-B 7 09	1	PRIEŠKAMBARIS	3,24
II-B 7 09	2	SVETAINĖ	27,61
II-B 7 09	3	VONIA-TUALETAS	4,33
			35,18 m²
II-B 7 K	K	KORIDORIUS	35,49
			35,49 m²
			397,80 m²

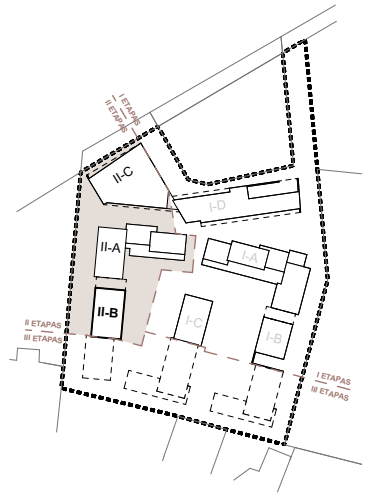

0	2022-07	Užsakovo tvirtinimui, projektinių pasiūlymų viešinimui		
LAIDA	IŠLEIDIMO DATA	LAIDOS STATUSAS. KEITIMO PRIEŽASTIS (JEI TAIKOMA)		
KVAL. PATV. DOK. NR.		UAB "Eventus Pro" Gvazdikų g. 4, LT-10105 Vilnius Tel.: (85) 2123075; faks.: 2617368 info@eventuspro.lt		
		STATINIO PROJEKTO PAVADINIMAS Daugiafunkcinio komplekso (gyvenamosios (trijų ir daugiau butų (daugiabučiai)) ir administracinės paskirties pastatų) Kareivių g. 5 statybos projektas		
		STATINIO NUMERIS IR PAVADINIMAS II ETAPAS - IIB		
A 823	PV	Vytenis Gerliakas		
A 823	SA PDV	Vytenis Gerliakas		
	ARCH	Viktoras Čeika	DOKUMENTO PAVADINIMAS	
	ARCH	Arnas Deltuva	II-B septinto aukšto planas. M 1:200	
			LAIDA	0
LT	STATYTOJAS		DOKUMENTO ŽYMUO	
	UAB "MC turtas 2"		Z21-12-22-MDC-PP-SA_2E_IIB-BR.15	LAPAS LAPŲ
			1	1

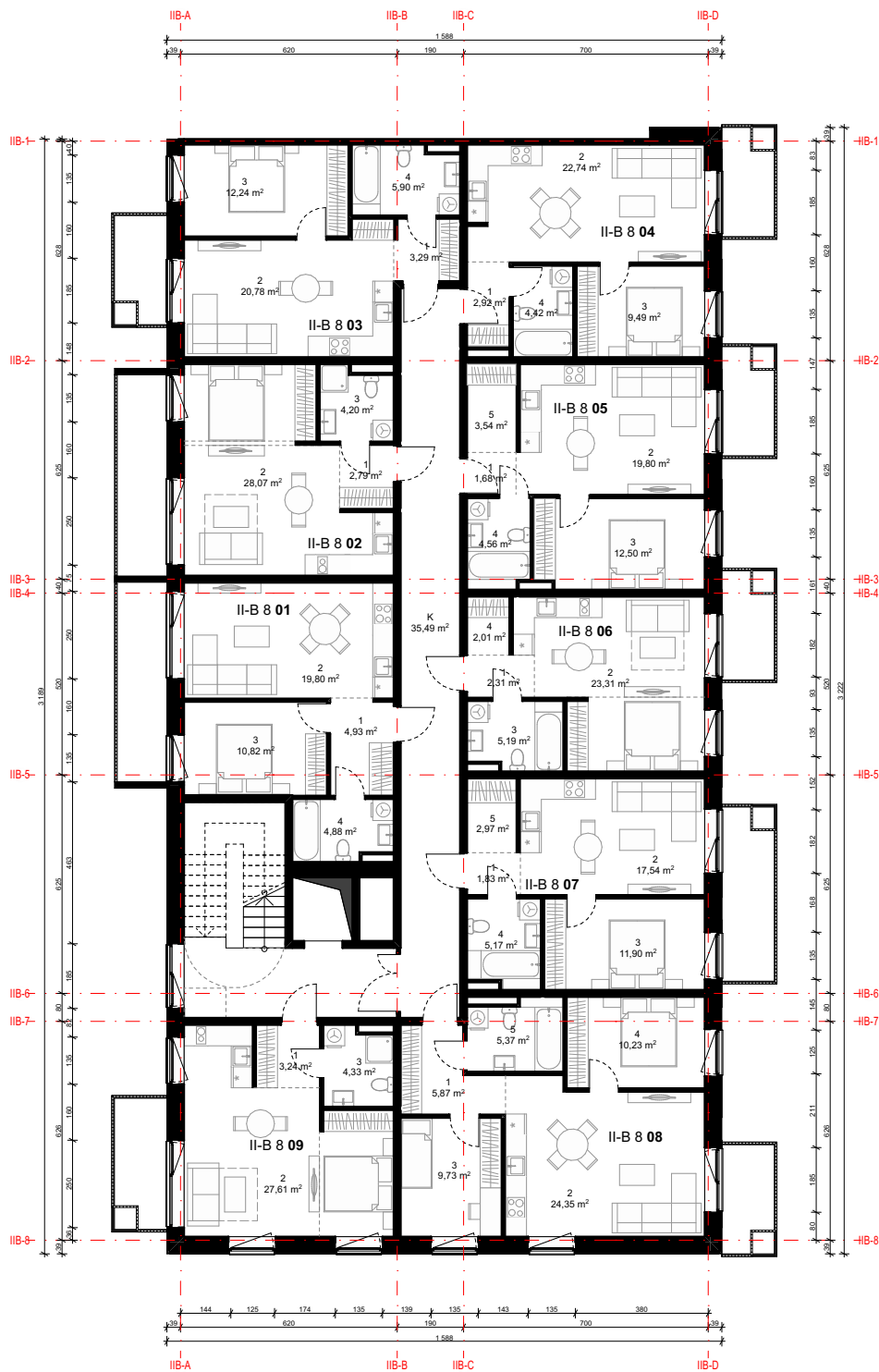

II-B aštuntas aukštas			
II-B 8 01	1	PRIEŠKAMBARIS	4,93
II-B 8 01	2	SVETAINĖ	19,80
II-B 8 01	3	MIEGAMASIS	10,82
II-B 8 01	4	VONIA-TUALETAS	4,88
			40,43 m²
II-B 8 02	1	PRIEŠKAMBARIS	2,79
II-B 8 02	2	SVETAINĖ	28,07
II-B 8 02	3	VONIA-TUALETAS	4,20
			35,06 m²
II-B 8 03	1	PRIEŠKAMBARIS	3,29
II-B 8 03	2	SVETAINĖ	20,78
II-B 8 03	3	MIEGAMASIS	12,24
II-B 8 03	4	VONIA-TUALETAS	5,90
			42,21 m²
II-B 8 04	1	PRIEŠKAMBARIS	2,92
II-B 8 04	2	SVETAINĖ	22,74
II-B 8 04	3	MIEGAMASIS	9,49
II-B 8 04	4	VONIA-TUALETAS	4,42
			39,57 m²
II-B 8 05	1	PRIEŠKAMBARIS	1,68
II-B 8 05	2	SVETAINĖ	19,80
II-B 8 05	3	MIEGAMASIS	12,50
II-B 8 05	4	VONIA-TUALETAS	4,56
II-B 8 05	5	DRABUŽINĖ	3,54
			42,08 m²
II-B 8 06	1	PRIEŠKAMBARIS	2,31
II-B 8 06	2	SVETAINĖ	23,31
II-B 8 06	3	VONIA-TUALETAS	5,19
II-B 8 06	4	DRABUŽINĖ	2,01
			32,82 m²
II-B 8 07	1	PRIEŠKAMBARIS	1,83
II-B 8 07	2	SVETAINĖ	17,54
II-B 8 07	3	MIEGAMASIS	11,90
II-B 8 07	4	VONIA-TUALETAS	5,17
II-B 8 07	5	DRABUŽINĖ	2,97
			39,41 m²
II-B 8 08	1	PRIEŠKAMBARIS	5,87
II-B 8 08	2	SVETAINĖ	24,35
II-B 8 08	3	MIEGAMASIS	9,73
II-B 8 08	4	MIEGAMASIS	10,23
II-B 8 08	5	VONIA-TUALETAS	5,37
			55,55 m²
II-B 8 09	1	PRIEŠKAMBARIS	3,24
II-B 8 09	2	SVETAINĖ	27,61
II-B 8 09	3	VONIA-TUALETAS	4,33
			35,18 m²
II-B 8 K	K	KORIDORIUS	35,49
			35,49 m²
			397,80 m²

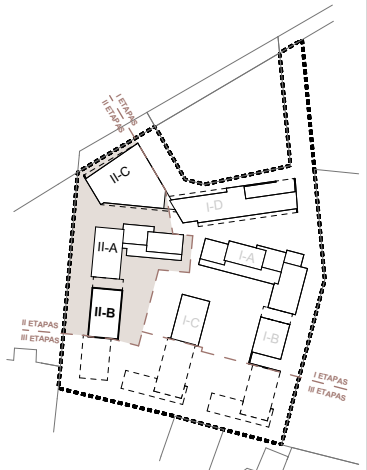

0	2022-07	Užsakovo tvirtinimui, projektinių pasiūlymų viešinimui		
LAIDA	IŠLEIDIMO DATA	LAIDOS STATUSAS. KEITIMO PRIEŽASTIS (JEI TAIKOMA)		
KVAL. PATV. DOK. NR.		UAB "Eventus Pro" Gvazdikų g. 4, LT-10105 Vilnius Tel.: (85) 2123075; faks.: 2617368 info@eventuspro.lt		
		STATINIO PROJEKTO PAVADINIMAS Daugiafunkcinio komplekso (gyvenamosios (trijų ir daugiau butų (daugiabučiai)) ir administracinės paskirties pastatų) Kareivių g. 5 statybos projektas		
		STATINIO NUMERIS IR PAVADINIMAS II ETAPAS - IIB		
A 823	PV	Vytenis Gerliakas		
A 823	SA PDV	Vytenis Gerliakas		
	ARCH	Viktoras Čeika	DOKUMENTO PAVADINIMAS	
	ARCH	Arnas Deltuva	II-B aštunto aukšto planas. M 1:200	
			LAIDA	
			0	
LT	STATYTOJAS		DOKUMENTO ŽYMUO	
	UAB "MC turtas 2"		Z21-12-22-MDC-PP-SA_2E_IIB-BR.16	
			LAPAS	LAPŲ
			1	1

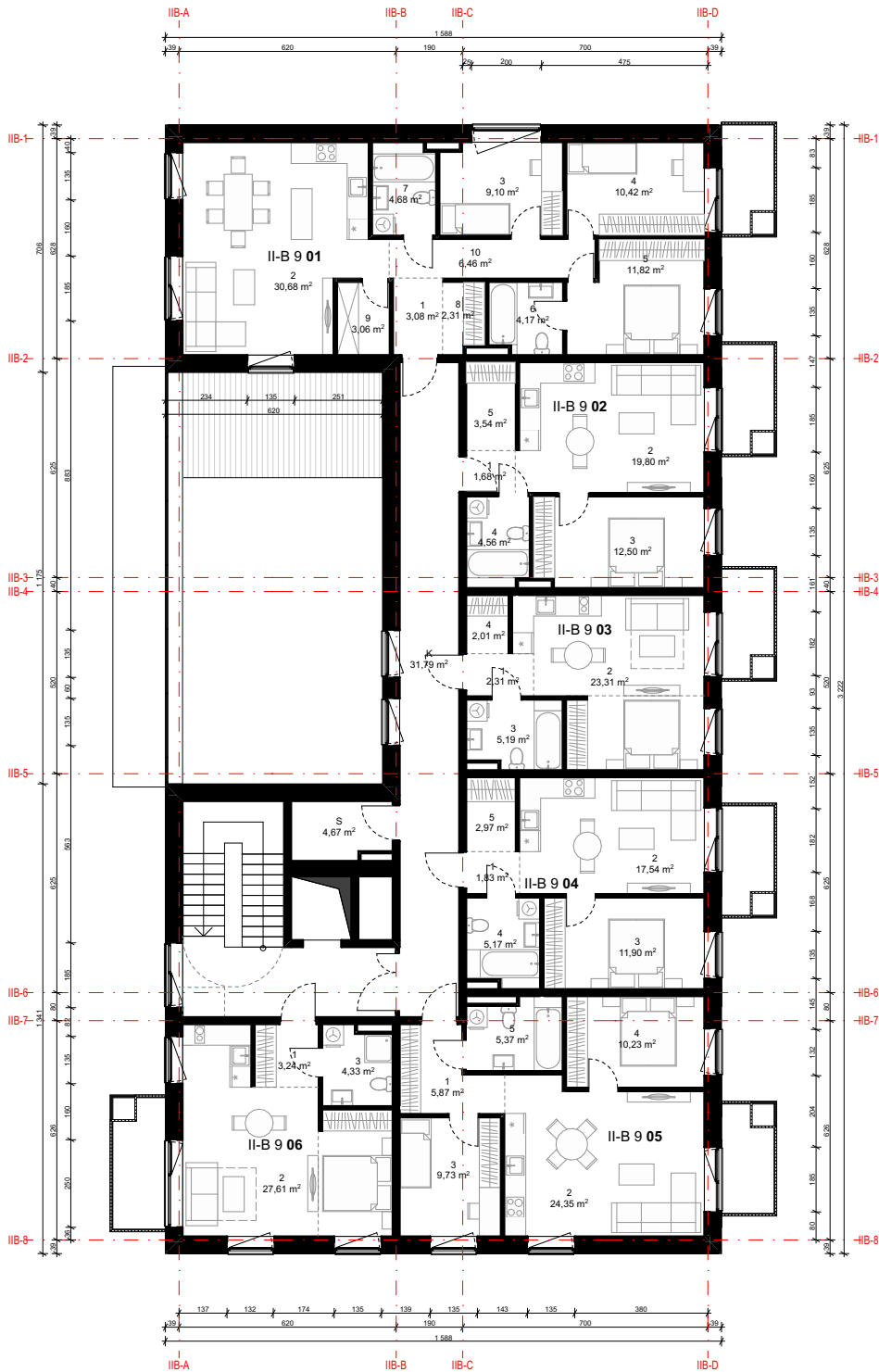

II-B devintasis aukštas			
II-B 9 01	1	PRIEŠKAMBARIS	3,08
II-B 9 01	2	SVETAINĖ	30,68
II-B 9 01	3	MIEGAMASIS	9,10
II-B 9 01	4	MIEGAMASIS	10,42
II-B 9 01	5	MIEGAMASIS	11,82
II-B 9 01	6	VONIA-TUALETAS	4,17
II-B 9 01	7	VONIA-TUALETAS	4,68
II-B 9 01	8	DRABUŽINĖ	2,31
II-B 9 01	9	SANDĒLIUKAS	3,06
II-B 9 01	10	KORIDORIUS	6,46
			85,78 m²
II-B 9 02	1	PRIEŠKAMBARIS	1,68
II-B 9 02	2	SVETAINĖ	19,80
II-B 9 02	3	MIEGAMASIS	12,50
II-B 9 02	4	VONIA-TUALETAS	4,56
II-B 9 02	5	DRABUŽINĖ	3,54
			42,08 m²
II-B 9 03	1	PRIEŠKAMBARIS	2,31
II-B 9 03	2	SVETAINĖ	23,31
II-B 9 03	3	VONIA-TUALETAS	5,19
II-B 9 03	4	DRABUŽINĖ	2,01
			32,82 m²
II-B 9 04	1	PRIEŠKAMBARIS	1,83
II-B 9 04	2	SVETAINĖ	17,54
II-B 9 04	3	MIEGAMASIS	11,90
II-B 9 04	4	VONIA-TUALETAS	5,17
II-B 9 04	5	DRABUŽINĖ	2,97
			39,41 m²
II-B 9 05	1	PRIEŠKAMBARIS	5,87
II-B 9 05	2	SVETAINĖ	24,35
II-B 9 05	3	MIEGAMASIS	9,73
II-B 9 05	4	MIEGAMASIS	10,23
II-B 9 05	5	VONIA-TUALETAS	5,37
			55,55 m²
II-B 9 06	1	PRIEŠKAMBARIS	3,24
II-B 9 06	2	SVETAINĖ	27,61
II-B 9 06	3	VONIA-TUALETAS	4,33
			35,18 m²
II-B 9 K	K	KORIDORIUS	31,79
			31,79 m²
II-B 9 S	S	SANDĒLIUKAS	4,67
			4,67 m²
			327,28 m²

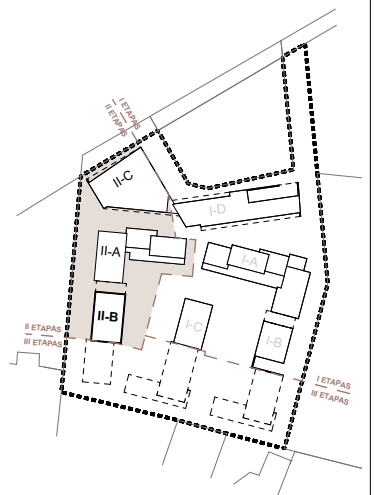

0	2022-07	Užsakovo tvirtinimui, projektinių pasiūlymų viešinimui						
LAIDA	IŠLEIDIMO DATA	LAIDOS STATUSAS. KEITIMO PRIEŽASTIS (JEI TAIKOMA)						
KVAL. PATV. DOK. NR.		UAB "Eventus Pro" Gvazdikų g. 4, LT-10105 Vilnius Tel.: (85) 2123075; faks.: 2617368 info@eventuspro.lt						
		STATINIO PROJEKTO PAVADINIMAS Daugiafunkcinio komplekso (gyvenamosios (trijų ir daugiau butų (daugiabučiai)) ir administracinės paskirties pastatų) Kareivių g. 5 statybos projektas						
		STATINIO NUMERIS IR PAVADINIMAS II ETAPAS - IIB						
A 823	PV	Vytenis Gerliakas						
A 823	SA PDV	Vytenis Gerliakas						
	ARCH	Viktoras Čeika	DOKUMENTO PAVADINIMAS					
	ARCH	Arnas Deltuva	II-B devinto aukšto planas. M 1:200					
			LAIDA	0				
LT	STATYTOJAS		DOKUMENTO ŽYMUO					
	UAB "MC turtas 2"		Z21-12-22-MDC-PP-SA_2E_IIB-BR.17	<table border="1"> <tr> <td>LAPAS</td> <td>LAPŲ</td> </tr> <tr> <td>1</td> <td>1</td> </tr> </table>	LAPAS	LAPŲ	1	1
LAPAS	LAPŲ							
1	1							

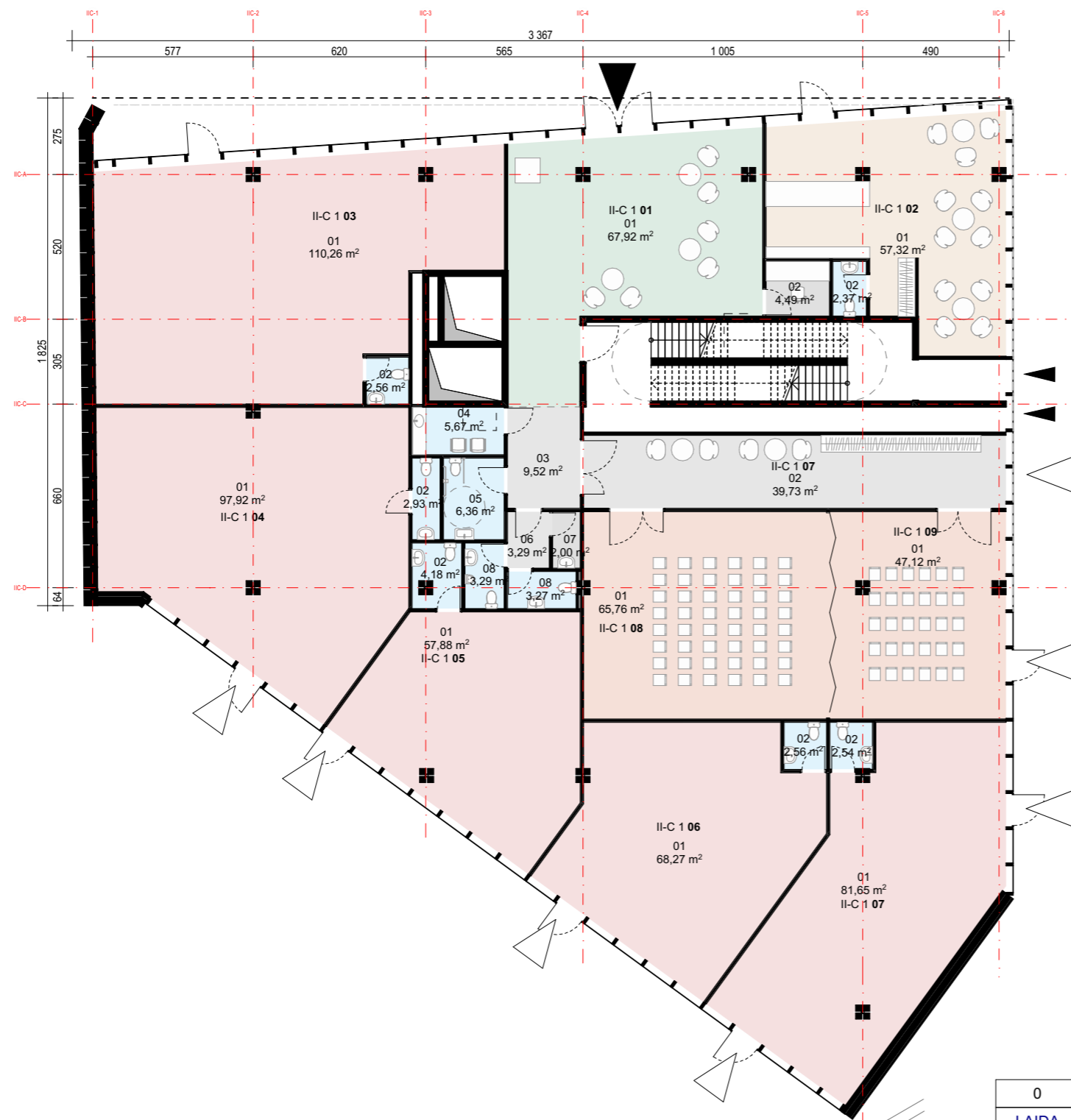

II-C pirmas aukštas		
II-C 1 01 01	VESTIBULIS	67,92
II-C 1 01 02	TECH. PATALPOS	4,49
II-C 1 01 03	KORIDORIUS	9,52
II-C 1 01 04	M. KAMBARYS	5,67
II-C 1 01 05	ŽN TUALETAS	6,36
II-C 1 01 06	KORIDORIUS	3,29
II-C 1 01 07	TECH. PATALPOS	2,00
II-C 1 01 08	TUALETAS	3,27
II-C 1 01 08	TUALETAS	3,29
	105,81 m²	
II-C 1 02 01	KAVINĖ	57,32
II-C 1 02 02	TUALETAS	2,37
	59,69 m²	
II-C 1 03 01	KOMERCINĖS PATALPOS	110,26
II-C 1 03 02	TUALETAS	2,56
	112,82 m²	
II-C 1 04 01	KOMERCINĖS PATALPOS	97,92
II-C 1 04 02	TUALETAS	2,93
	100,85 m²	
II-C 1 05 01	KOMERCINĖS PATALPOS	57,88
II-C 1 05 02	TUALETAS	4,18
	62,06 m²	
II-C 1 06 01	KOMERCINĖS PATALPOS	68,27
II-C 1 06 02	TUALETAS	2,56
	70,83 m²	
II-C 1 07 01	KOMERCINĖS PATALPOS	81,65
II-C 1 07 02	KORIDORIUS	39,73
II-C 1 07 02	TUALETAS	2,54
	123,92 m²	
II-C 1 08 01	KONFERENCIJŲ SALĖ	65,76
	65,76 m²	
II-C 1 09 01	KONFERENCIJŲ SALĖ	47,12
	47,12 m²	
	748,86 m²	

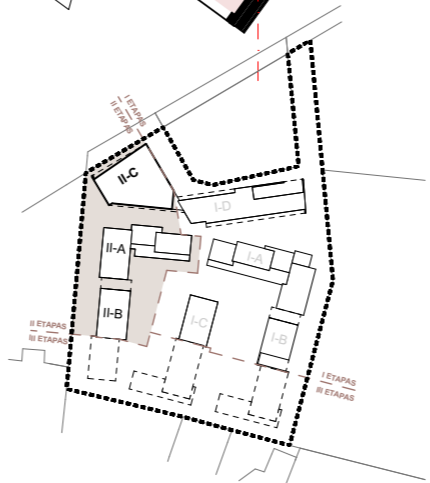

0	2022-07	Užsakovo tvirtinimui, Projektinių pasiūlymų viešinimui		
LAIDA	IŠLEIDIMO DATA	LAIDOS STATUSAS. KEITIMO PRIEŽASTIS (JEI TAIKOMA)		
KVAL. PATV. DOK. NR.	 UAB "Eventus Pro" Gvazdikų g. 4, LT-10105 Vilnius Tel.: (85) 2123075; faks.: 2617368 info@eventuspro.lt	STATINIO PROJEKTO PAVADINIMAS		
		Daugiafunkcinio komplekso (gyvenamosios (trijų ir daugiau butų (daugiabučiai)) ir administracinės paskirties pastatų) Kareivių g. 5 statybos projektas		
		STATINIO NUMERIS IR PAVADINIMAS		
		II ETAPAS - IIC		
A 823	PV	Vytenis Gerliakas		DOKUMENTO PAVADINIMAS
A 823	SA PDV	Vytenis Gerliakas		
	ARCH	Viktoras Čeika		Pirmo aukšto planas M 1:200
	ARCH	Arnas Deltuva		
LT	STATYTOJAS		DOKUMENTO ŽYMUO	
	UAB " MC turtas 2"		Z21-12-22-MDC-PP-SA_2E_IIC-BR.18	LAPAS LAPŲ
			1	1



II-C antras aukštas			
II-C 2 00	KO	KORIDORIUS	9,93
II-C 2 00	LH	LIFTŲ HOLAS	12,15
			22,08 m²
II-C 2 01	01	OPEN SPACE	19,54
II-C 2 01	01	OPEN SPACE	50,35
II-C 2 01	01	OPEN SPACE	56,62
II-C 2 01	02	KABINETAS	17,70
II-C 2 01	02	KABINETAS	19,44
II-C 2 01	02	KABINETAS	26,90
II-C 2 01	02	KABINETAS	27,01
II-C 2 01	02	KABINETAS	27,13
II-C 2 01	02	KABINETAS	34,18
II-C 2 01	03	PASITARIMŲ KABINETAS	16,75
II-C 2 01	03	PASITARIMŲ KABINETAS	18,15
II-C 2 01	04	TUALETAS	3,40
II-C 2 01	04	TUALETAS	4,58
II-C 2 01	04	ŽN TUALETAS	4,62
II-C 2 01	H	HOLAS	17,70
II-C 2 01	K	KORIDORIUS	2,65
II-C 2 01	K	KORIDORIUS	2,65
II-C 2 01	K1	KORIDORIUS	91,00
II-C 2 01	LH	LIFTŲ HOLAS	12,15
II-C 2 01	S	SERVERINĖ	5,83
II-C 2 01	V1	VIRTUVĖ	31,26
			493,01 m²
			515,09 m²

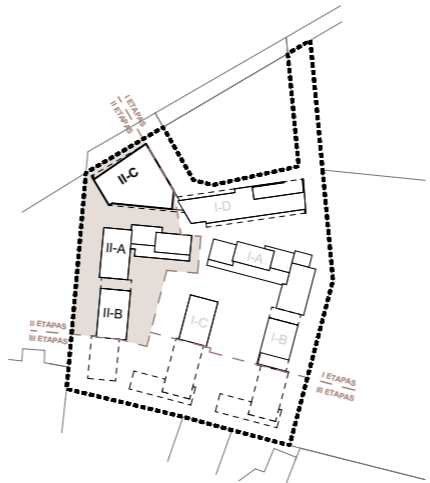

0	2022-07	Užsakovo tvirtinimui, Projektinių pasiūlymų viešinimui		
LAIDA	IŠLEIDIMO DATA	LAIDOS STATUSAS. KEITIMO PRIEŽASTIS (JEI TAIKOMA)		
KVAL. PATV. DOK. NR.	 UAB "Eventus Pro" Gvazdikų g. 4, LT-10105 Vilnius Tel.: (85) 2123075; faks.: 2617368 info@eventuspro.lt	STATINIO PROJEKTO PAVADINIMAS		
		Daugiafunkcinio komplekso gyvenamosios (trijų ir daugiau butų (daugiabučiai)) ir administracinės paskirties pastatų) Kareivių g. 5 statybos projektas		
A 823		PV	Vytenis Gerliakas	STATINIO NUMERIS IR PAVADINIMAS
A 823		SA PDV	Vytenis Gerliakas	
		ARCH	Viktoras Čeika	II ETAPAS - IIC
		ARCH	Arnas Deltuva	
LT		STATYTOJAS		DOKUMENTO PAVADINIMAS
		UAB "MC turtas 2"		
			Antro aukšto planas M 1:200	LAIDA
				0
			DOKUMENTO ŽYMUO	LAPAS
			Z21-12-22-MDC-PP-SA_2E_IIC-BR.19	LAPŲ
				1
				1

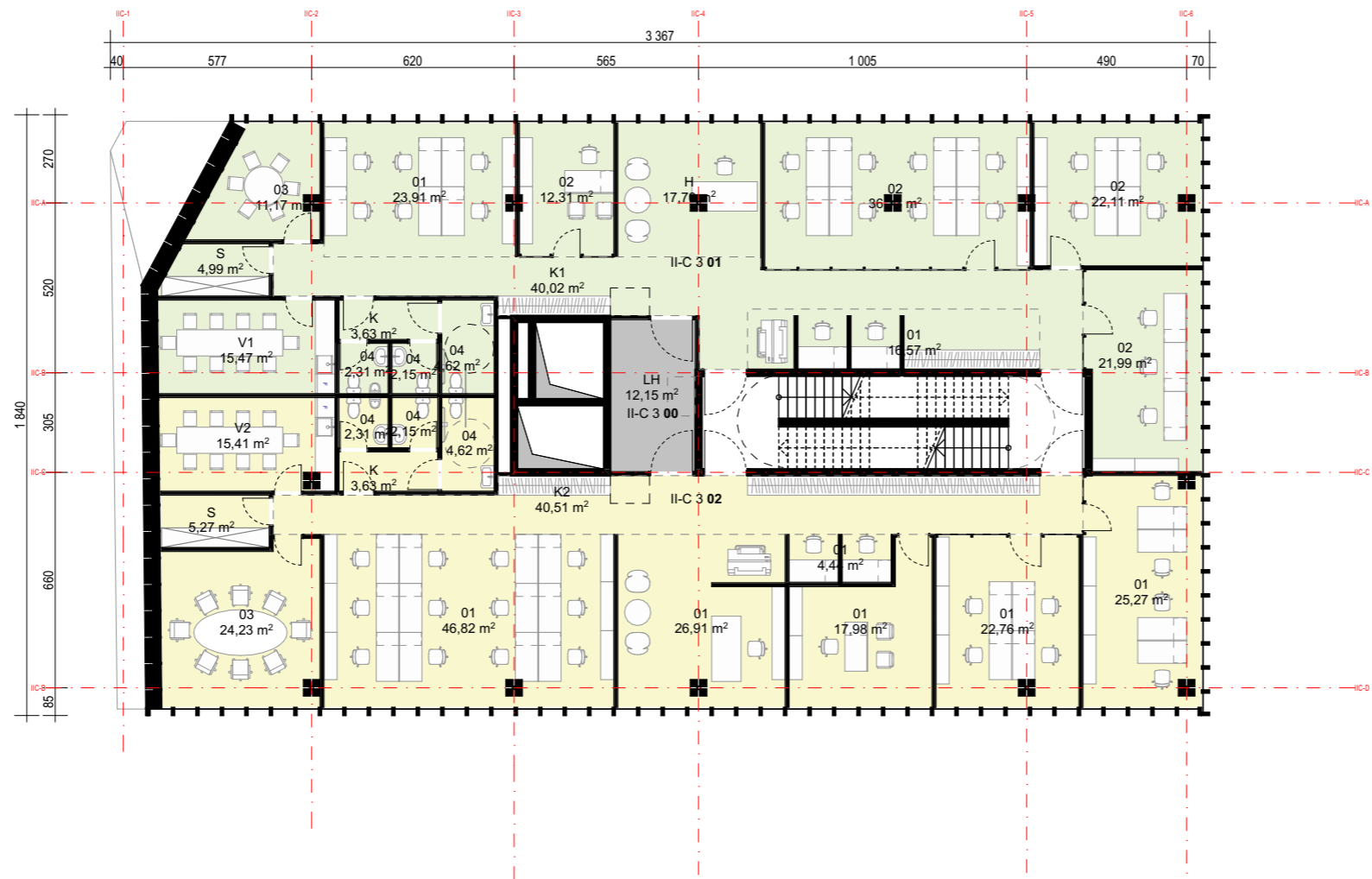

II-C trečias aukštas			
II-C 3 00	LH	LIFTU HOLAS	12,15
			12,15 m²
II-C 3 01	01	OPEN SPACE	40,48
II-C 3 01	02	KABINETAS	92,54
II-C 3 01	03	PASITARIMŲ KABINETAS	11,17
II-C 3 01	04	TUALETAS	4,46
II-C 3 01	04	ŽN TUALETAS	4,62
II-C 3 01	H	HOLAS	17,70
II-C 3 01	K	KORIDORIUS	3,63
II-C 3 01	K1	KORIDORIUS	40,02
II-C 3 01	S	SERVERINĖ	4,99
II-C 3 01	V1	VIRTUVĖ	15,47
			235,08 m²
II-C 3 02	01	HOLAS	26,91
II-C 3 02	01	KABINETAS	66,01
II-C 3 02	01	OPEN SPACE	51,26
II-C 3 02	03	PASITARIMŲ KABINETAS	24,23
II-C 3 02	04	TUALETAS	4,46
II-C 3 02	04	ŽN TUALETAS	4,62
II-C 3 02	K	KORIDORIUS	3,63
II-C 3 02	K2	KORIDORIUS	40,51
II-C 3 02	S	SERVERINĖ	5,27
II-C 3 02	V2	VIRTUVĖ	15,41
			242,31 m²
			489,54 m²

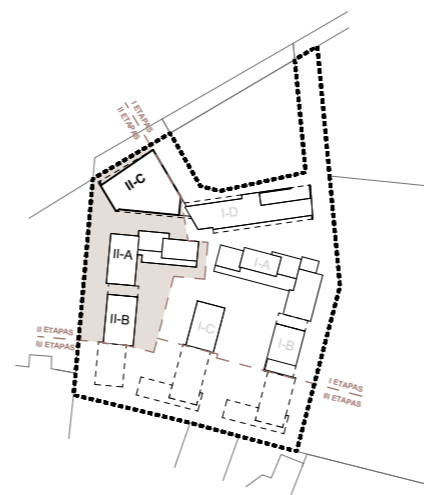

0	2022-07	Užsakovo tvirtinimui, Projektinių pasiūlymų viešinimui		
LAIDA	IŠLEIDIMO DATA	LAIDOS STATUSAS. KEITIMO PRIEŽASTIS (JEI TAIKOMA)		
KVAL. PATV. DOK. NR.	 UAB "Eventus Pro" Gvazdių g. 4, LT-10105 Vilnius Tel.: (85) 2123075; faks.: 2617368 info@eventuspro.lt	STATINIO PROJEKTO PAVADINIMAS		
		Daugiafunkcinio komplekso gyvenamosios (trijų ir daugiau butų (daugiabučiai)) ir administracinės paskirties pastatų) Kareivių g. 5 statybos projektas		
		STATINIO NUMERIS IR PAVADINIMAS		
		II ETAPAS - IIC		
A 823	PV	Vytenis Gerliakas		DOKUMENTO PAVADINIMAS
A 823	SA PDV	Vytenis Gerliakas		
	ARCH	Viktoras Čeika		Trečio aukšto planas M 1:200
	ARCH	Arnas Deltuva		
LT	STATYTOJAS	UAB "MC turtas 2"		DOKUMENTO ŽYMUO
				Z21-12-22-MDC-PP-SA_2E_IIC-BR.20
				LAPAS
				LAPŲ
				1
				1

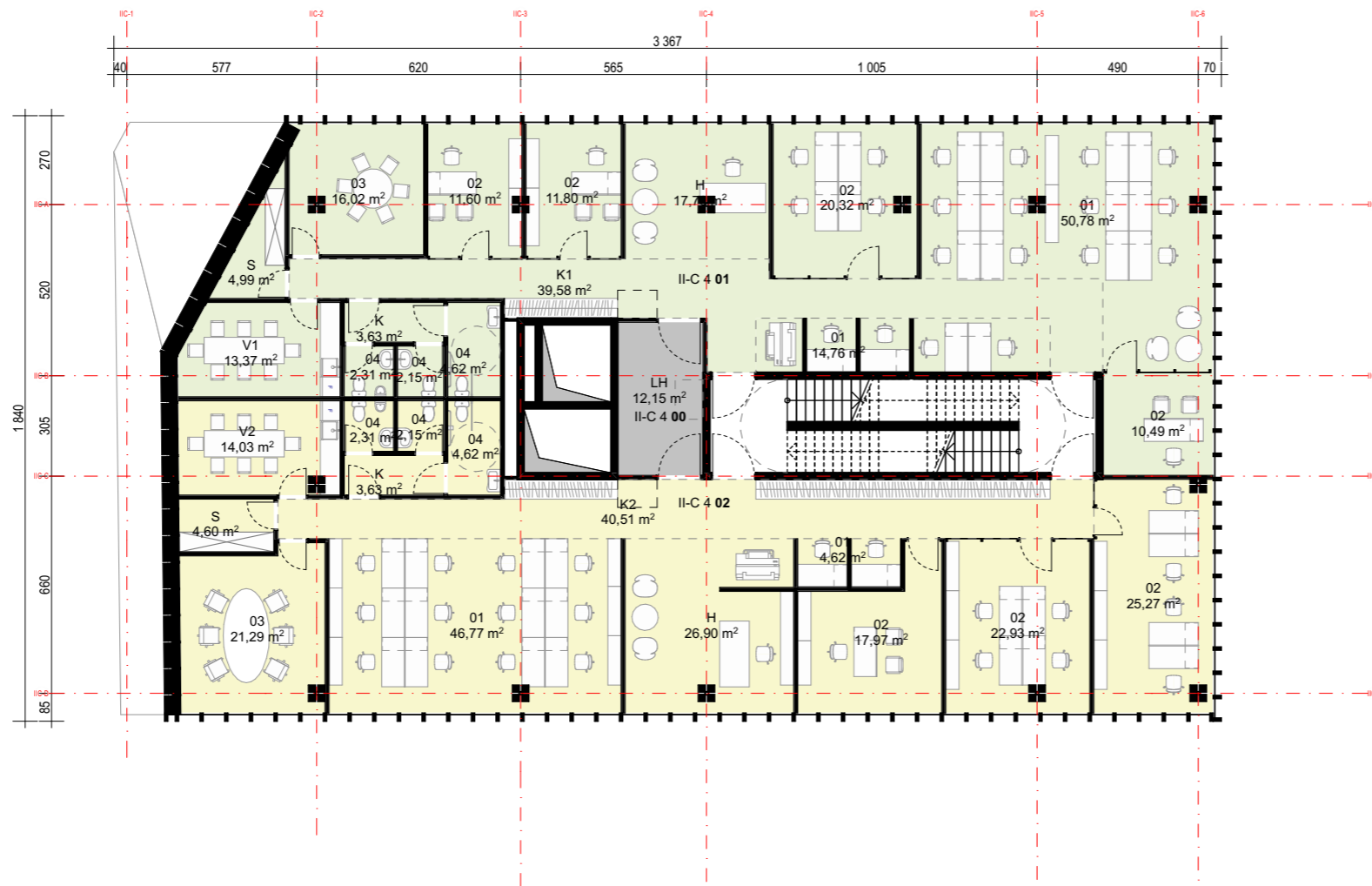

II-C ketvirtas aukštas			
II-C 3 00	LH	LIFTU HOLAS	12,15
			12,15 m²
II-C 4 01	01	OPEN SPACE	65,54
II-C 4 01	02	KABINETAS	54,21
II-C 4 01	03	PASITARIMŲ KABINETAS	16,02
II-C 4 01	04	TUALETAS	4,46
II-C 4 01	04	ŽN TUALETAS	4,62
II-C 4 01	H	HOLAS	17,78
II-C 4 01	K	KORIDORIUS	3,63
II-C 4 01	K1	KORIDORIUS	39,58
II-C 4 01	S	SERVERINĖ	4,99
II-C 4 01	V1	VIRTUVĖ	13,37
			224,20 m²
II-C 4 02	01	OPEN SPACE	51,39
II-C 4 02	02	KABINETAS	66,17
II-C 4 02	03	PASITARIMŲ KABINETAS	21,29
II-C 4 02	04	TUALETAS	4,46
II-C 4 02	04	ŽN TUALETAS	4,62
II-C 4 02	H	HOLAS	26,90
II-C 4 02	K	KORIDORIUS	3,63
II-C 4 02	K2	KORIDORIUS	40,51
II-C 4 02	S	SERVERINĖ	4,60
II-C 4 02	V2	VIRTUVĖ	14,03
			237,60 m²
			473,95 m²

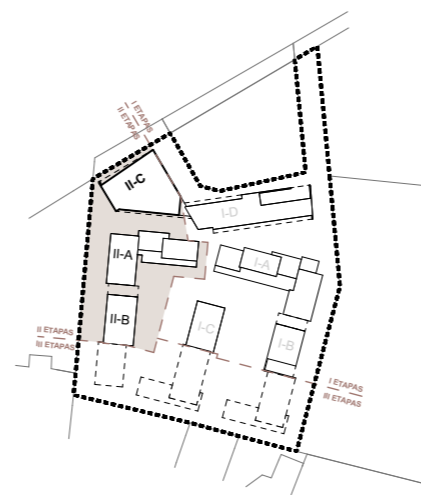

0	2022-07	Užsakovo tvirtinimui, Projektinių pasiūlymų viešinimui		
LAIDA	IŠLEIDIMO DATA	LAIDOS STATUSAS. KEITIMO PRIEŽASTIS (JEI TAIKOMA)		
KVAL. PATV. DOK. NR.	 UAB "Eventus Pro" Gvazdių g. 4, LT-10105 Vilnius Tel.: (85) 2123075; faks.: 2617368 info@eventuspro.lt	STATINIO PROJEKTO PAVADINIMAS		
		Daugiafunkcinio komplekso gyvenamosios (trijų ir daugiau butų (daugiabučiai)) ir administracinės paskirties pastatų) Kareivių g. 5 statybos projektas		
A 823		PV	Vytenis Gerliakas	STATINIO NUMERIS IR PAVADINIMAS
A 823		SA PDV	Vytenis Gerliakas	
		ARCH	Viktoras Čeika	II ETAPAS - IIC
		ARCH	Arnas Deltuva	
LT		STATYTOJAS		DOKUMENTO PAVADINIMAS
		UAB "MC turtas 2"		Ketvirto aukšto planas M 1:200
				LAIDA
				0
				DOKUMENTO ŽYMUO
				Z21-12-22-MDC-PP-SA_2E_IIC-BR.21
				LAPAS
				1
				LAPŲ
				1

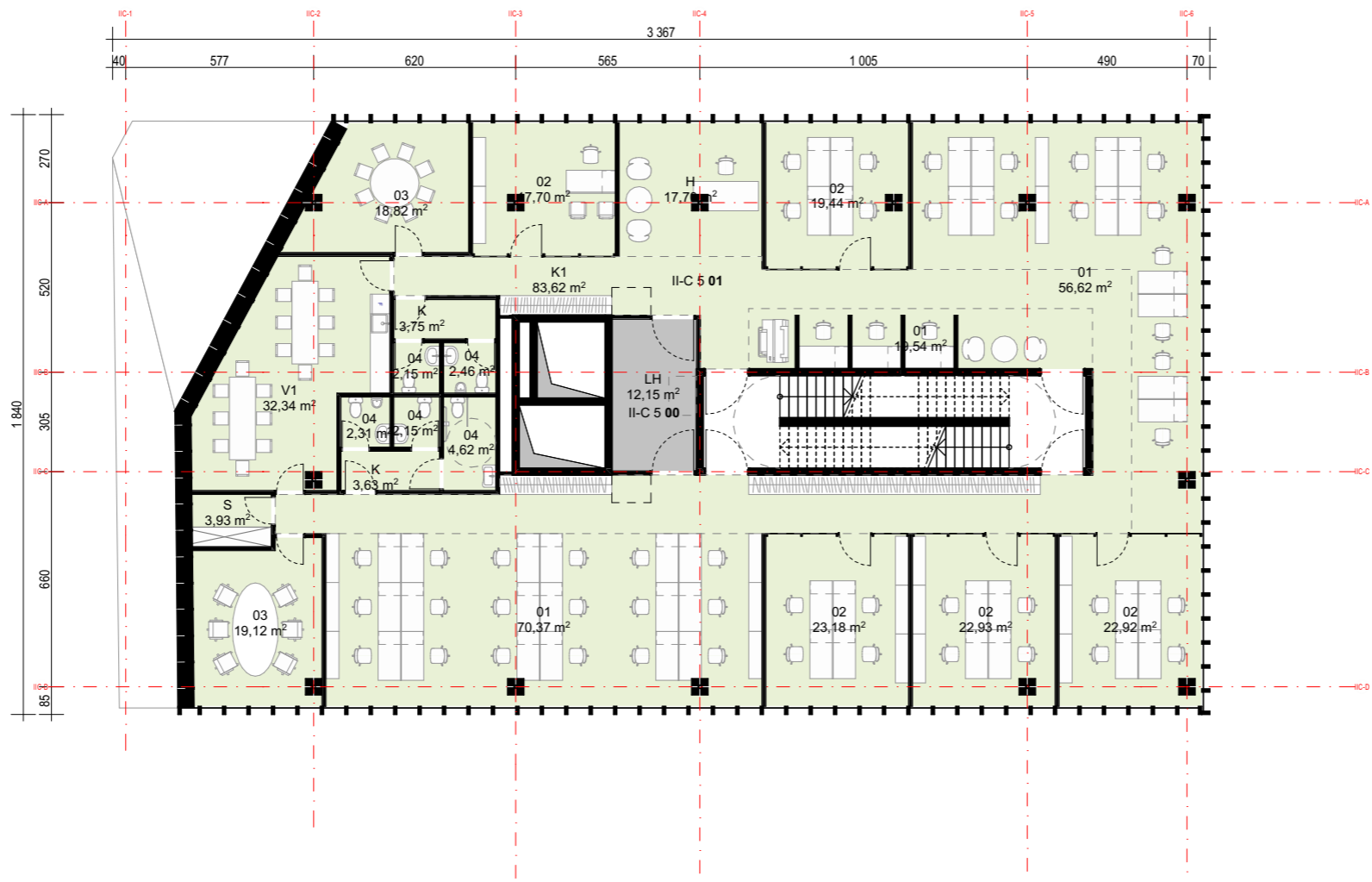

II-C penktas aukštas			
II-C 5 00	LH	LIFTU HOLAS	12,15
			12,15 m²
II-C 5 01	01	OPEN SPACE	146,53
II-C 5 01	02	KABINETAS	106,17
II-C 5 01	03	PASITARIMŲ KABINETAS	37,94
II-C 5 01	04	TUALETAS	9,07
II-C 5 01	04	ŽN TUALETAS	4,62
II-C 5 01	H	HOLAS	17,70
II-C 5 01	K	KORIDORIUS	7,38
II-C 5 01	K1	KORIDORIUS	83,62
II-C 5 01	S	SERVERINĖ	3,93
II-C 5 01	V1	VIRTUVĖ	32,34
			449,30 m²
			461,45 m²

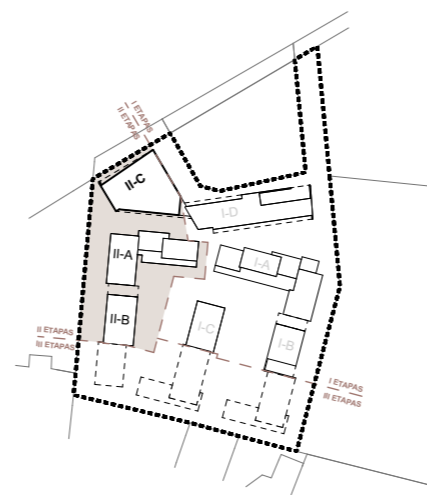

0	2022-07	Užsakovo tvirtinimui, Projektinių pasiūlymų viešinimui		
LAIDA	IŠLEIDIMO DATA	LAIDOS STATUSAS. KEITIMO PRIEŽASTIS (JEI TAIKOMA)		
KVAL. PATV. DOK. NR.	 UAB "Eventus Pro" Gvazdikų g. 4, LT-10105 Vilnius Tel.: (85) 2123075; faks.: 2617368 info@eventuspro.lt	STATINIO PROJEKTO PAVADINIMAS		
		Daugiafunkcinio komplekso (gyvenamosios (trijų ir daugiau butų (daugiabučiai)) ir administracinės paskirties pastatų) Kareivių g. 5 statybos projektas		
A 823		PV	Vytenis Gerliakas	STATINIO NUMERIS IR PAVADINIMAS
A 823		SA PDV	Vytenis Gerliakas	
		ARCH	Viktoras Čeika	II ETAPAS - IIC
		ARCH	Arnas Deltuva	
LT		STATYTOJAS		DOKUMENTO PAVADINIMAS
		UAB " MC turtas 2"		
				Penkto aukšto planas M 1:200
				DOKUMENTO ŽYMUO
				LAPAS
				LAPŲ
				0
				1
				1

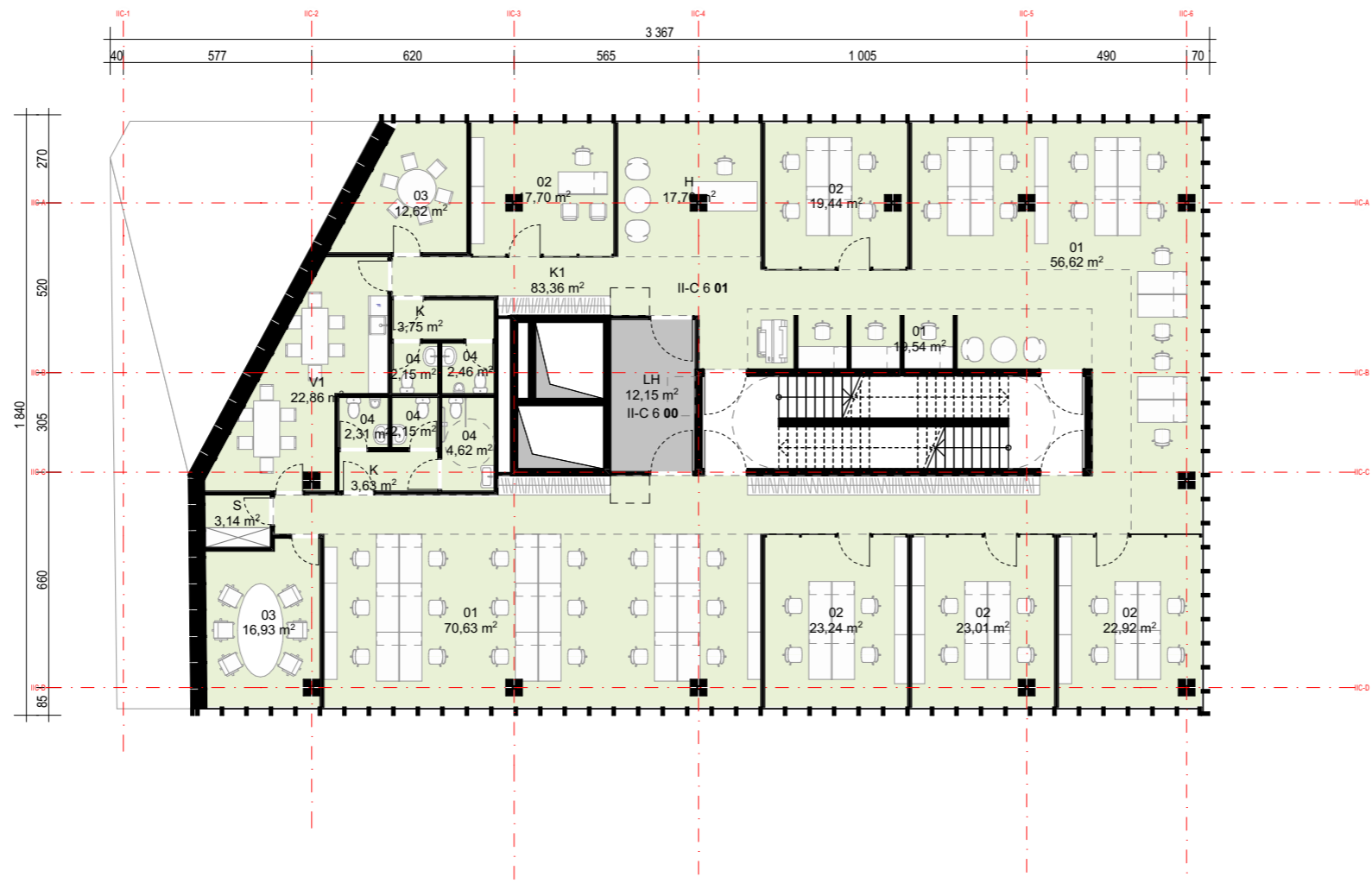

II-C šeštasis aukštas			
II-C 6 00	LH	LIFTU HOLAS	12,15
			12,15 m²
II-C 6 01	01	OPEN SPACE	146,79
II-C 6 01	02	KABINETAS	106,31
II-C 6 01	03	PASITARIMŲ KABINETAS	29,55
II-C 6 01	04	TUALETAS	9,07
II-C 6 01	04	ŽN TUALETAS	4,62
II-C 6 01	H	HOLAS	17,70
II-C 6 01	K	KORIDORIUS	7,38
II-C 6 01	K1	KORIDORIUS	83,36
II-C 6 01	S	SERVERINĖ	3,14
II-C 6 01	V1	VIRTUVĖ	22,86
			430,78 m²
			442,93 m²

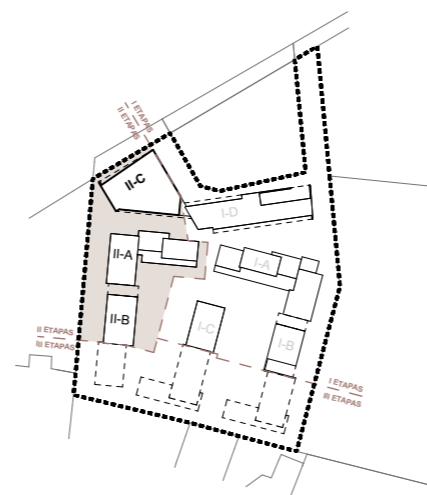

0	2022-07	Užsakovo tvirtinimui, Projektinių pasiūlymų viešinimui		
LAIDA	IŠLEIDIMO DATA	LAIDOS STATUSAS. KEITIMO PRIEŽASTIS (JEI TAIKOMA)		
KVAL. PATV. DOK. NR.	 UAB "Eventus Pro" Gvazdikų g. 4, LT-10105 Vilnius Tel.: (85) 2123075; faks.: 2617368 info@eventuspro.lt	STATINIO PROJEKTO PAVADINIMAS		
		Daugiafunkcinio komplekso gyvenamosios (trijų ir daugiau butų (daugiabučiai)) ir administracinės paskirties pastatų) Kareivių g. 5 statybos projektas		
A 823		PV	Vytenis Gerliakas	STATINIO NUMERIS IR PAVADINIMAS
A 823		SA PDV	Vytenis Gerliakas	
		ARCH	Viktoras Čeika	II ETAPAS - IIC
		ARCH	Arnas Deltuva	
LT		STATYTOJAS		DOKUMENTO PAVADINIMAS
		UAB "MC turtas 2"		Šešto aukšto planas M 1:200
				LAIDA
				0
				DOKUMENTO ŽYMUO
				Z21-12-22-MDC-PP-SA_2E_IIC-BR.23
				LAPAS
				1
				LAPŲ
				1

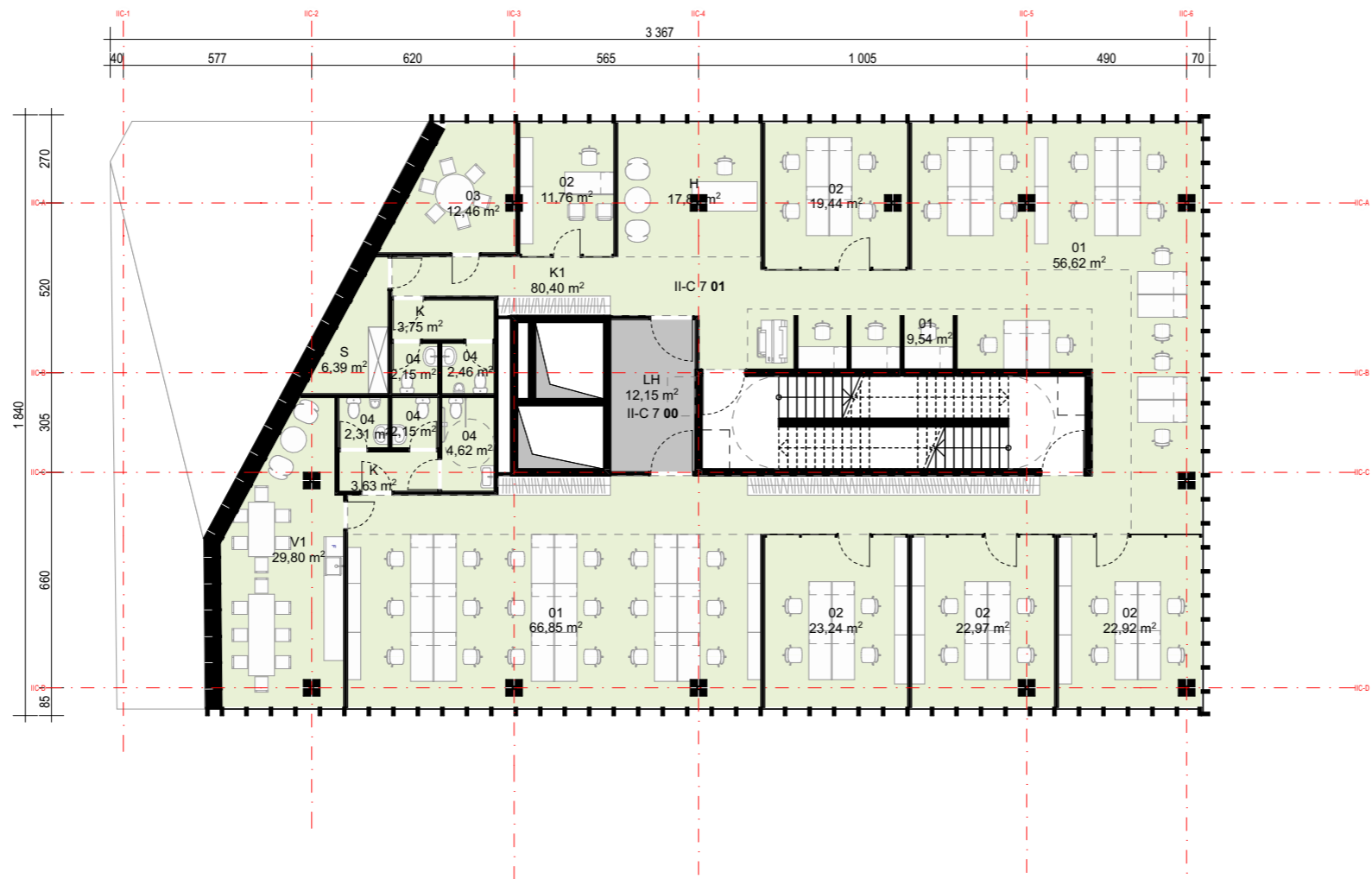

II-C septintas aukštas			
II-C 7 00	LH	LIFTU HOLAS	12,15
			12,15 m²
II-C 7 01	01	OPEN SPACE	143,01
II-C 7 01	02	KABINETAS	100,33
II-C 7 01	03	PASITARIMŲ KABINETAS	12,46
II-C 7 01	04	TUALETAS	9,07
II-C 7 01	04	ŽN TUALETAS	4,62
II-C 7 01	H	HOLAS	17,81
II-C 7 01	K	KORIDORIUS	7,38
II-C 7 01	K1	KORIDORIUS	80,40
II-C 7 01	S	SERVERINĖ	6,39
II-C 7 01	V1	VIRTUVE	29,80
			411,27 m²
			423,42 m²

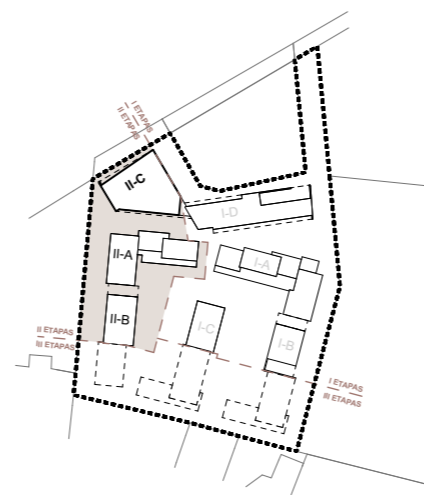

0	2022-07	Užsakovo tvirtinimui, Projektinių pasiūlymų viešinimui		
LAIDA	IŠLEIDIMO DATA	LAIDOS STATUSAS. KEITIMO PRIEŽASTIS (JEI TAIKOMA)		
KVAL. PATV. DOK. NR.	 UAB "Eventus Pro" Gvazdių g. 4, LT-10105 Vilnius Tel.: (85) 2123075; faks.: 2617368 info@eventuspro.lt	STATINIO PROJEKTO PAVADINIMAS		
		Daugiafunkcinio komplekso gyvenamosios (trijų ir daugiau butų (daugiabučiai)) ir administracinės paskirties pastatų) Kareivių g. 5 statybos projektas		
A 823		PV	Vytenis Gerliakas	STATINIO NUMERIS IR PAVADINIMAS
A 823		SA PDV	Vytenis Gerliakas	
		ARCH	Viktoras Čeika	II ETAPAS - IIC
		ARCH	Arnas Deltuva	
				DOKUMENTO PAVADINIMAS
				Septinto aukšto planas M 1:200
				LAIDA
				0
LT	STATYTOJAS		DOKUMENTO ŽYMUO	
	UAB " MC turtas 2"		Z21-12-22-MDC-PP-SA_2E_IIC-BR.24	
				LAPAS
				LAPŲ
				1
				1

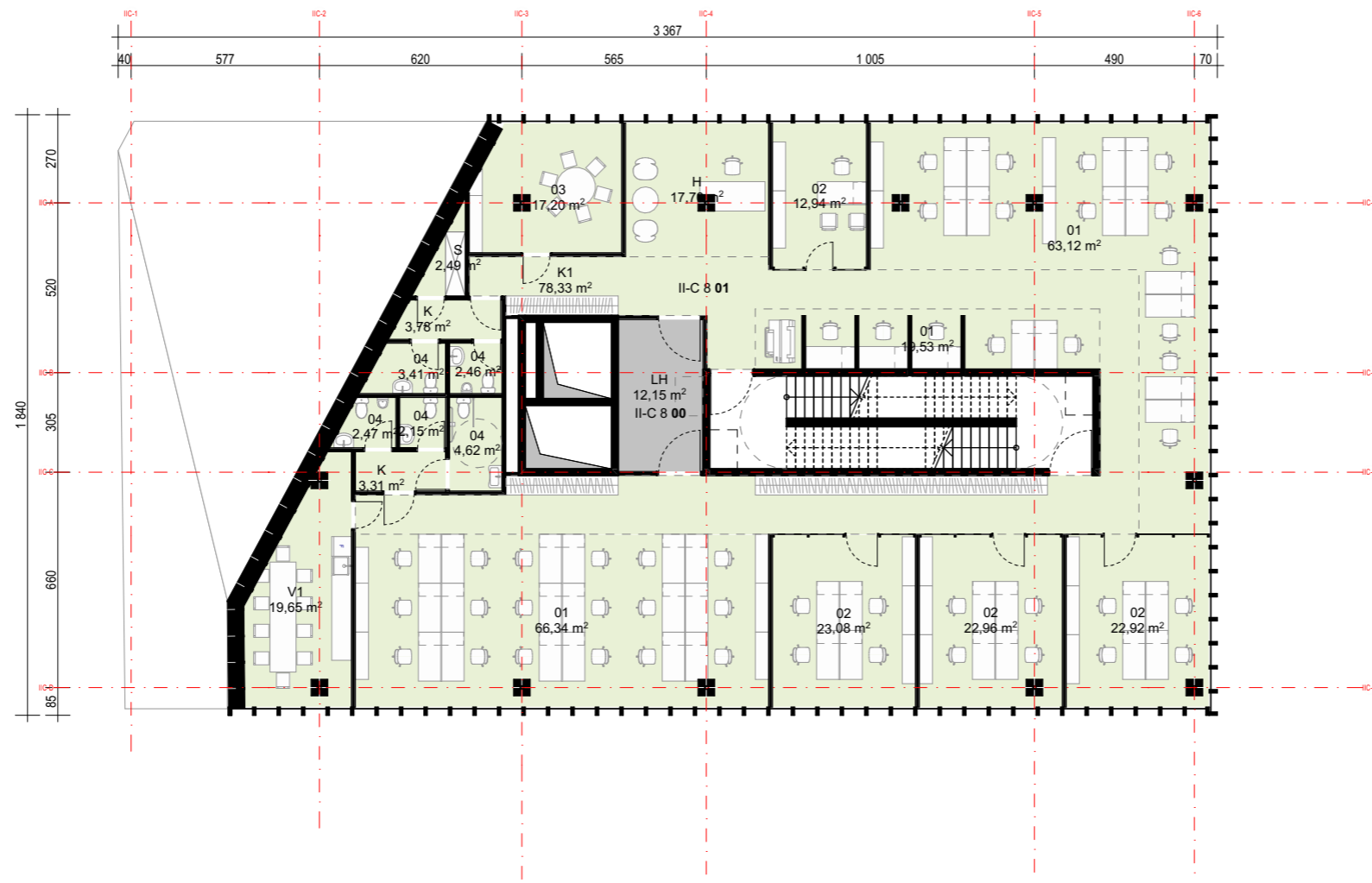

II-C aštuntas aukštas			
II-C 8 00	LH	LIFTŲ HOLAS	12,15
			12,15 m²
II-C 8 01	01	OPEN SPACE	148,99
II-C 8 01	02	BIURAS D	22,92
II-C 8 01	02	KABINETAS	58,98
II-C 8 01	03	PASITARIMŲ KABINETAS	17,20
II-C 8 01	04	TUALETAS	10,49
II-C 8 01	04	ŽN TUALETAS	4,62
II-C 8 01	H	HOLAS	17,70
II-C 8 01	K	KORIDORIUS	7,09
II-C 8 01	K1	KORIDORIUS	78,33
II-C 8 01	S	SERVERINĖ	2,49
II-C 8 01	V1	VIRTUVĖ	19,65
			388,46 m²
			400,61 m²

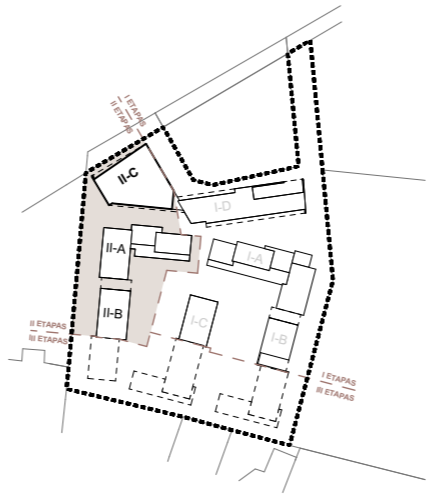

0	2022-07	Užsakovo tvirtinimui, Projektinių pasiūlymų viešinimui			
LAIDA	IŠLEIDIMO DATA	LAIDOS STATUSAS. KEITIMO PRIEŽASTIS (JEI TAIKOMA)			
KVAL. PATV. DOK. NR.	 UAB "Eventus Pro" Gvazdių g. 4, LT-10105 Vilnius Tel.: (85) 2123075; faks.: 2617368 info@eventuspro.lt	STATINIO PROJEKTO PAVADINIMAS			
		Daugiafunkcinio komplekso gyvenamosios (trijų ir daugiau butų (daugiabučiai)) ir administracinės paskirties pastatų) Kareivių g. 5 statybos projektas			
A 823		PV	Vytenis Gerliakas	STATINIO NUMERIS IR PAVADINIMAS	
A 823		SA PDV	Vytenis Gerliakas		
		ARCH	Viktoras Čeika	II ETAPAS - IIC	
		ARCH	Arnas Deltuva		
LT		STATYTOJAS		DOKUMENTO PAVADINIMAS	
		UAB " MC turtas 2"			
				Aštunto aukšto planas M 1:200	LAIDA
					0
				DOKUMENTO ŽYMUO	LAPAS
				Z21-12-22-MDC-PP-SA_2E_IIC-BR.25	LAPŲ
					1
					1

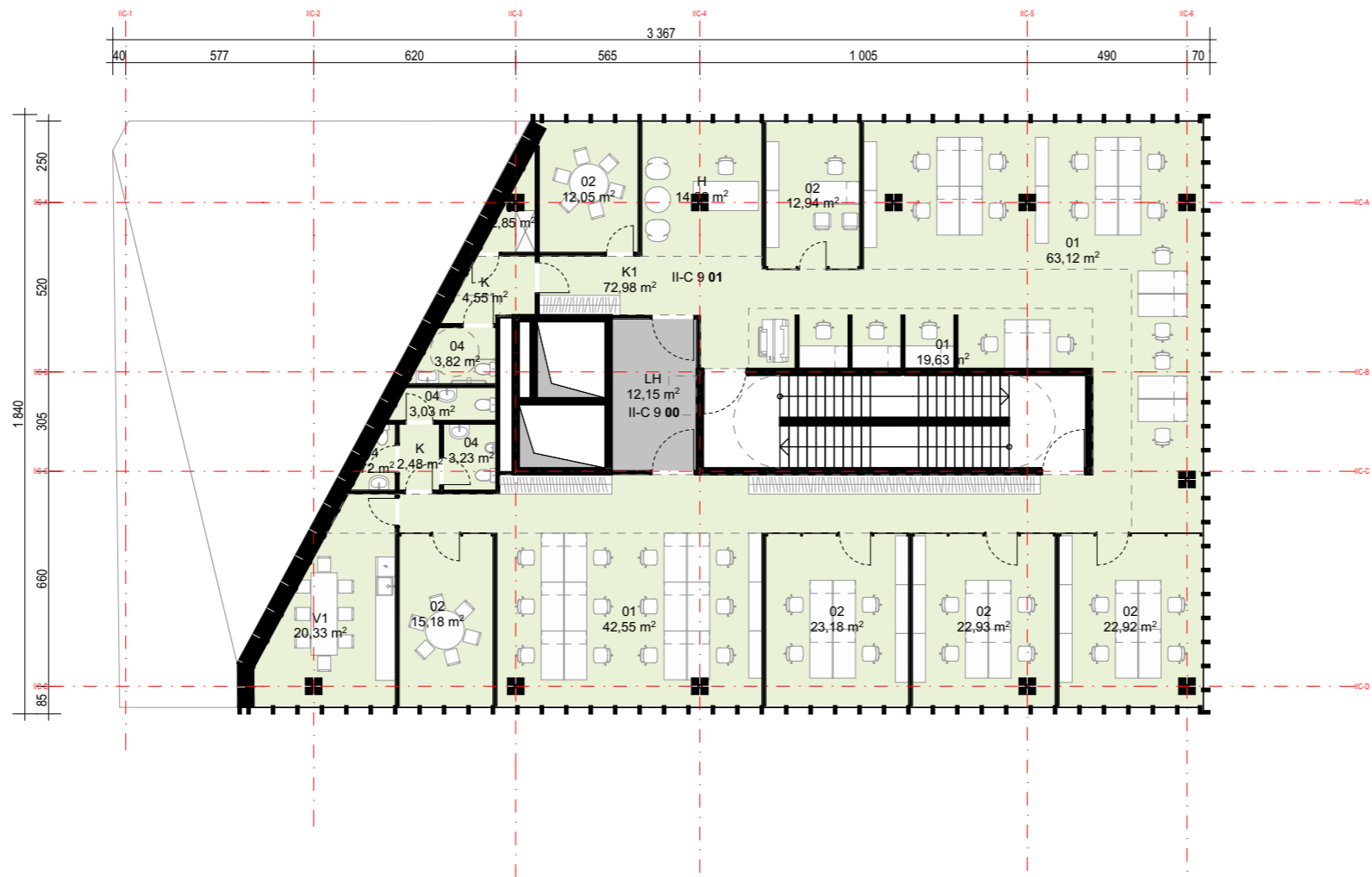

II-C devintas aukštas			
II-C 9 00	LH	LIFTŲ HOLAS	12,15
			12,15 m²
II-C 9 01	01	OPEN SPACE	125,30
II-C 9 01	02	KABINETAS	109,20
II-C 9 01	03	SERVERINĖ	2,85
II-C 9 01	04	TUALETAS	7,98
II-C 9 01	04	ŽN TUALETAS	3,82
II-C 9 01	H	HOLAS	14,82
II-C 9 01	K	KORIDORIUS	7,03
II-C 9 01	K1	KORIDORIUS	72,98
II-C 9 01	V1	VIRTUVĖ	20,33
			364,31 m²
			376,46 m²

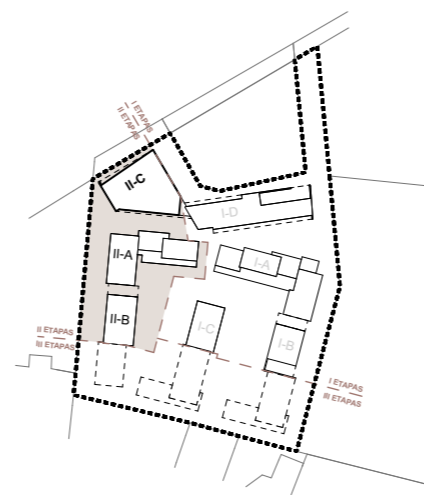

0	2022-07	Užsakovo tvirtinimui, Projektinių pasiūlymų viešinimui			
LAIDA	IŠLEIDIMO DATA	LAIDOS STATUSAS. KEITIMO PRIEŽASTIS (JEI TAIKOMA)			
KVAL. PATV. DOK. NR.	 UAB "Eventus Pro" Gvazdikų g. 4, LT-10105 Vilnius Tel.: (85) 2123075; faks.: 2617368 info@eventuspro.lt	STATINIO PROJEKTO PAVADINIMAS			
		Daugiafunkcinio komplekso gyvenamosios (trijų ir daugiau butų (daugiabučiai)) ir administracinės paskirties pastatų) Kareivių g. 5 statybos projektas			
A 823		PV	Vytenis Gerliakas	STATINIO NUMERIS IR PAVADINIMAS	
A 823		SA PDV	Vytenis Gerliakas		
		ARCH	Viktoras Čeika	II ETAPAS - IIC	
		ARCH	Arnas Deltuva		
LT		STATYTOJAS		DOKUMENTO PAVADINIMAS	
		UAB " MC turtas 2"			
				Devinto aukšto planas M 1:200	LAIDA
					0
				DOKUMENTO ŽYMUO	LAPAS
				Z21-12-22-MDC-PP-SA_2E_IIC-BR.26	LAPŲ
					1
					1



PASTABOS:

- +/- 0.00 = abs.alt. 120,08;
- Leistinas pastatų aukštis (metrais) pagal DP 35m (alt. 154,00)
- Matmenys pateikiami milimetrais (mm), altitudės metrais (m);
- Plotai, matmenys gali nežymiai kisti tikslinant sprendinius darbo projekto metu;
- Angų matmenis tikslinti vietoje.
- Vadovautis išmatavimais, o ne masteliu.
- Pakeitimus derinti su architektais.
- Apdailų medžiagos, spalvos derinamos su architektais, perkant adekvataus dydžio pavyzdžius ar bandinius.
- Turėklų montuotojai savo darbo projektą turi suderinti su projekto vadovu prieš pradėdant montavimo darbus.
- Balkonų aptvėrimo aukštis ne mažesnis kaip 1,2m nuo balkonų aikštelių paviršiaus (įvertinus įrengiamą dangą).
- Visi skardinimai (parapetų, langų palangių, vėdinimo šachtų ir t.t...) juodos spalvos Tikslį spalva derinama su architektais pateikiant pavyzdžius.
- Atradus neatitikimų, būtina konsultuotis su architektais.
- Radiatorių spalva DP metu derinama su architektais.
- Balkonų ažūrinių turėklų spalva tamsi, bus tikslinama DP stadijoje.

SUTARTINIAI ŽYMĖJIMAI

- Klinkerio plytelių apdaila (tikslinama DP metu)
- Klinkerio plytelių apdaila (tikslinama DP metu)
- Dažyta betoninė plokštė, spalva šviesi (tikslinama DP metu)
- Dažyta betoninė plokštė, spalva pilka (tikslinama DP metu)
- Dažyta betoninė plokštė, spalva tamsi (tikslinama DP metu)
- Lango stiklas.
- Dažyta betoninė plokštė - RECLI apdaila. Spalva tamsi (tikslinama DP metu)
- Dažyta betoninė plokštė - RECLI apdaila. Spalva šviesi (tikslinama DP metu)
- Balkono stiklas.
- Balkono stiklas.

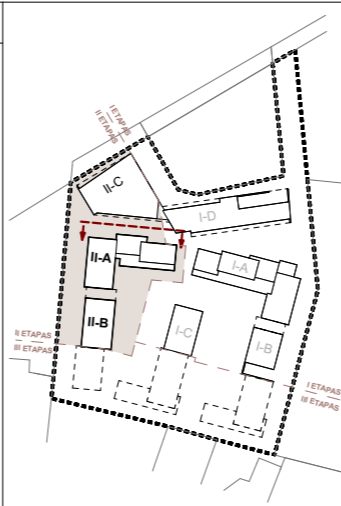

0	2022-07	Užsakovo tvirtinimui, projektinių pasiūlymų viešinimui		
LAIDA	IŠLEIDIMO DATA	LAIDOS STATUSAS. KEITIMO PRIEŽASTIS (JEI TAIKOMA)		
KVAL. PATV. DOK. NR.			STATINIO PROJEKTO PAVADINIMAS Daugiafunkcinio komplekso (gyvenamosios (trijų ir daugiau butų (daugiabučiai)) ir administracinės paskirties pastatų) Kareivių g. 5 statybos projektas	
A 823	PV	Vytenis Gerliakas	STATINIO NUMERIS IR PAVADINIMAS II ETAPAS - IIA / IIB	
A 823	SA PDV	Vytenis Gerliakas	DOKUMENTO PAVADINIMAS Fasadas tarp ašių IIA-M ir IIA-A. M 1:250	
	ARCH	Viktoras Čeika	LAIDA 0	
	ARCH	Arnas Deltuva	DOKUMENTO ŽYMUO Z21-12-22-MDC-PP-SA_2E_IIA/IIB-BR.27	
LT	STATYTOJAS UAB "MC turtas 2"		LAPAS 1	LAPŲ 1



PASTABOS:

- +/- 0.00 = abs.alt. 120,08;
- Leistinas pastatų aukštis (metrais) pagal DP 35m (alt. 154,00)
- Matmenys pateikiami milimetrais (mm), altitudės metrais (m);
- Plotai, matmenys gali nežymiai kisti tikslinant sprendinius darbo projekto metu;
- Angų matmenis tikslinti vietoje.
- Vadovautis išmatavimais, o ne masteliu.
- Pakeitimus derinti su architektais.
- Apdailų medžiagos, spalvos derinamos su architektais, perkant adekvataus dydžio pavyzdžius ar bandinius.
- Turėklų montuotojai savo darbo projektą turi suderinti su projekto vadovu prieš pradėdami montavimo darbus.
- Balkonų aptvėrimo aukštis ne mažesnis kaip 1,2m nuo balkonų aikštelių paviršiaus (įvertinus įrengiamą dangą).
- Visi skardinimai (parapetų, langų palangių, vėdinimo šachtų ir t.t...) juodos spalvos Tikslį spalva derinama su architektais pateikiant pavyzdžius.
- Atradus neatitikimų, būtina konsultuotis su architektais.
- Radiatorių spalva DP metu derinama su architektais.
- Balkonų ažūrinių turėklų spalva tamsi, bus tikslinama DP studijoje.

SUTARTINIAI ŽYMĖJIMAI

- Klinkerio plytelių apdaila (tikslinama DP metu)
- Klinkerio plytelių apdaila (tikslinama DP metu)
- Dažyta betoninė plokštė, spalva šviesi (tikslinama DP metu)
- Dažyta betoninė plokštė, spalva pilka (tikslinama DP metu)
- Dažyta betoninė plokštė, spalva tamsi (tikslinama DP metu)
- Lango stiklas.
- Dažyta betoninė plokštė - RECLI apdaila. Spalva tamsi (tikslinama DP metu)
- Dažyta betoninė plokštė - RECLI apdaila. Spalva šviesi (tikslinama DP metu)
- Balkono stiklas.
- Balkono stiklas.

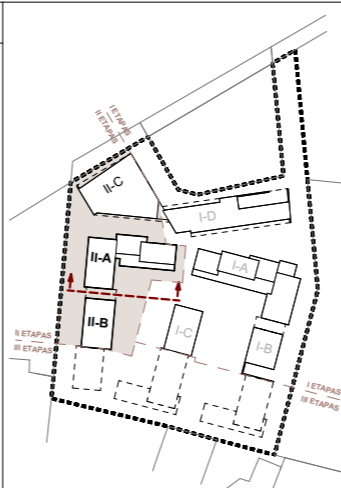

0	2022-07	Užsakovo tvirtinimui, projektinių pasiūlymų viešinimui		
LAIDA	IŠLEIDIMO DATA	LAIDOS STATUSAS. KEITIMO PRIEŽASTIS (JEI TAIKOMA)		
KVAL. PATV. DOK. NR.		UAB "Eventus Pro" Gvazdikų g. 4, LT-10105 Vilnius Tel.: (85) 2123075; faks.: 2617368 info@eventuspro.lt		STATINIO PROJEKTO PAVADINIMAS Daugiafunkcinio komplekso gyvenamosios (trijų ir daugiau butų (daugiabučiai)) ir administracinės paskirties pastatų) Kareivių g. 5 statybos projektas
A 823	PV	Vytenis Gerliakas		STATINIO NUMERIS IR PAVADINIMAS II ETAPAS - IIA / IIB
A 823	SA PDV	Vytenis Gerliakas		DOKUMENTO PAVADINIMAS Fasadas tarp ašių IIA-A ir IIA-M. M 1:250
	ARCH	Viktoras Čeika		LAIDA 0
	ARCH	Arnas Deltuva		DOKUMENTO ŽYMUO Z21-12-22-MDC-PP-SA_2E_IIA/IIB-BR.28
LT	STATYTOJAS	UAB "MC turtas 2"		LAPAS 1
				LAPŲ 1



PASTABOS:

- +/- 0.00 = abs.alt. 120,08;
- Leistinas pastatų aukštis (metrais) pagal DP 35m (alt. 154,00)
- Matmenys pateikiami milimetrais (mm), altitudės metrais (m);
- Plotai, matmenys gali nežymiai kisti tikslinant sprendinius darbo projekto metu;
- Angų matmenis tikslinti vietoje.
- Vadovautis išmatavimais, o ne masteliu.
- Pakeitimus derinti su architektais.
- Apdailų medžiagos, spalvos derinamos su architektais, perkant adekvataus dydžio pavyzdžius ar bandinius.
- Turėklų montuotojai savo darbo projektą turi suderinti su projekto vadovu prieš pradėdant montavimo darbus.
- Balkonų aptvėrimo aukštis ne mažesnis kaip 1,2m nuo balkonų aikštelių paviršiaus (įvertinus įrengiamą dangą).
- Visi skardinimai (parapetų, langų palangių, vėdinimo šachtų ir t.t...) juodos spalvos Tikslį spalva derinama su architektais pateikiant pavyzdžius.
- Atradus neatitikimų, būtina konsultuotis su architektais.
- Radiatorių spalva DP metu derinama su architektais.
- Balkonų ažūrinių turėklų spalva tamsi, bus tikslinama DP stadijoje.

SUTARTINIAI ŽYMĖJIMAI

- Klinkerio plytelių apdaila (tikslinama DP metu)
- Klinkerio plytelių apdaila (tikslinama DP metu)
- Dažyta betoninė plokštė, spalva šviesi (tikslinama DP metu)
- Dažyta betoninė plokštė, spalva pilka (tikslinama DP metu)
- Dažyta betoninė plokštė, spalva tamsi (tikslinama DP metu)
- Lango stiklas.
- Dažyta betoninė plokštė - RECLI apdaila. Spalva tamsi (tikslinama DP metu)
- Dažyta betoninė plokštė - RECLI apdaila. Spalva šviesi (tikslinama DP metu)
- Balkono stiklas.
- Balkono stiklas.

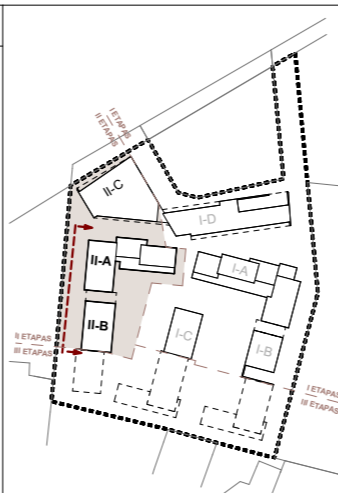

0	2022-07	Užsakovo tvirtinimui, projektinių pasiūlymų viešinimui		
LAIDA	IŠLEIDIMO DATA	LAIDOS STATUSAS. KEITIMO PRIEŽASTIS (JEI TAIKOMA)		
KVAL. PATV. DOK. NR.		UAB "Eventus Pro" Gvazdikų g. 4, LT-10105 Vilnius Tel.: (85) 2123075; faks.: 2617368 info@eventuspro.lt		
		STATINIO PROJEKTO PAVADINIMAS Daugiafunkcinio komplekso gyvenamosios (trijų ir daugiau butų (daugiabučiai)) ir administracinės paskirties pastatų) Kareivių g. 5 statybos projektas		
		STATINIO NUMERIS IR PAVADINIMAS II ETAPAS - IIA / IIB		
A 823	PV	Vytenis Gerliakas		
A 823	SA PDV	Vytenis Gerliakas		
	ARCH	Viktoras Čeika		
	ARCH	Arnas Deltuva		
LT	STATYTOJAS	UAB "MC turtas 2"		
		DOKUMENTO PAVADINIMAS Fasadas tarp ašių IIA-1 ir IIB-8. M 1:250		LAIDA
		DOKUMENTO ŽYMUO Z21-12-22-MDC-PP-SA_2E_IIA/IIB-BR.29		LAPAS
				LAPŲ
				0
				1
				1



PASTABOS:

- +/- 0.00 = abs.alt. 120,08;
- Leistinas pastatų aukštis (metrais) pagal DP 35m (alt. 154,00)
- Matmenys pateikiami milimetrais (mm), altitudės metrais (m);
- Plotai, matmenys gali nežymiai kisti tikslinant sprendinius darbo projekto metu;
- Angų matmenis tikslinti vietoje.
- Vadovautis išmatavimais, o ne masteliu.
- Pakeitimus derinti su architektais.
- Apdailų medžiagos, spalvos derinamos su architektais, perkant adekvataus dydžio pavyzdžius ar bandinius.
- Turėklų montuotojai savo darbo projektą turi suderinti su projekto vadovu prieš pradėdant montavimo darbus.
- Balkonų aptvėrimo aukštis ne mažesnis kaip 1,2m nuo balkonų aikštelių paviršiaus (įvertinus įrengiamą dangą).
- Visi skardinimai (parapetų, langų palangių, vėdinimo šachtų ir t.t...) juodos spalvos Tikslį spalva derinama su architektais pateikiant pavyzdžius.
- Atradus neatitikimų, būtina konsultuotis su architektais.
- Radiatorių spalva DP metu derinama su architektais.
- Balkonų azūrinių turėklų spalva tamsi, bus tikslinama DP stadijoje.

SUTARTINIAI ŽYMĖJIMAI

- Klinkerio plytelių apdaila (tikslinama DP metu)
- Klinkerio plytelių apdaila (tikslinama DP metu)
- Dažyta betoninė plokštė, spalva šviesi (tikslinama DP metu)
- Dažyta betoninė plokštė, spalva pilka (tikslinama DP metu)
- Dažyta betoninė plokštė, spalva tamsi (tikslinama DP metu)
- Lango stiklas.
- Dažyta betoninė plokštė - RECLI apdaila. Spalva tamsi (tikslinama DP metu)
- Dažyta betoninė plokštė - RECLI apdaila. Spalva šviesi (tikslinama DP metu)
- Balkono stiklas.
- Balkono stiklas.

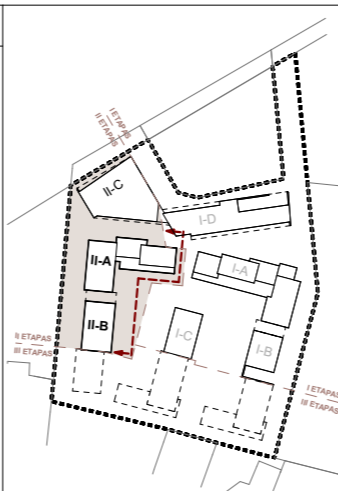

0	2022-07	Užsakovo tvirtinimui, projektinių pasiūlymų viešinimui		
LAIDA	IŠLEIDIMO DATA	LAIDOS STATUSAS. KEITIMO PRIEŽASTIS (JEI TAIKOMA)		
KVAL. PATV. DOK. NR.		UAB "Eventus Pro" Gvazdikų g. 4, LT-10105 Vilnius Tel.: (85) 2123075; faks.: 2617368 info@eventuspro.lt		
A 823	PV	Vytenis Gerliakas	STATINIO PROJEKTO PAVADINIMAS Daugiafunkcinio komplekso (trijų ir daugiau butų (daugiabučiai)) ir administracinės paskirties pastatų) Kareivių g. 5 statybos projektas	
A 823	SA PDV	Vytenis Gerliakas	STATINIO NUMERIS IR PAVADINIMAS II ETAPAS - IIA / IIB	
	ARCH	Viktoras Čeika	DOKUMENTO PAVADINIMAS	
	ARCH	Arnas Deltuva	Fasadas tarp ašių IIB-8 ir IIA-1. M 1:250	
LT	STATYTOJAS	DOKUMENTO ŽYMUO		
	UAB "MC turtas 2"	Z21-12-22-MDC-PP-SA_2E_IIA/IIB-BR.30		
		LAPAS	LAPŲ	
		1	1	

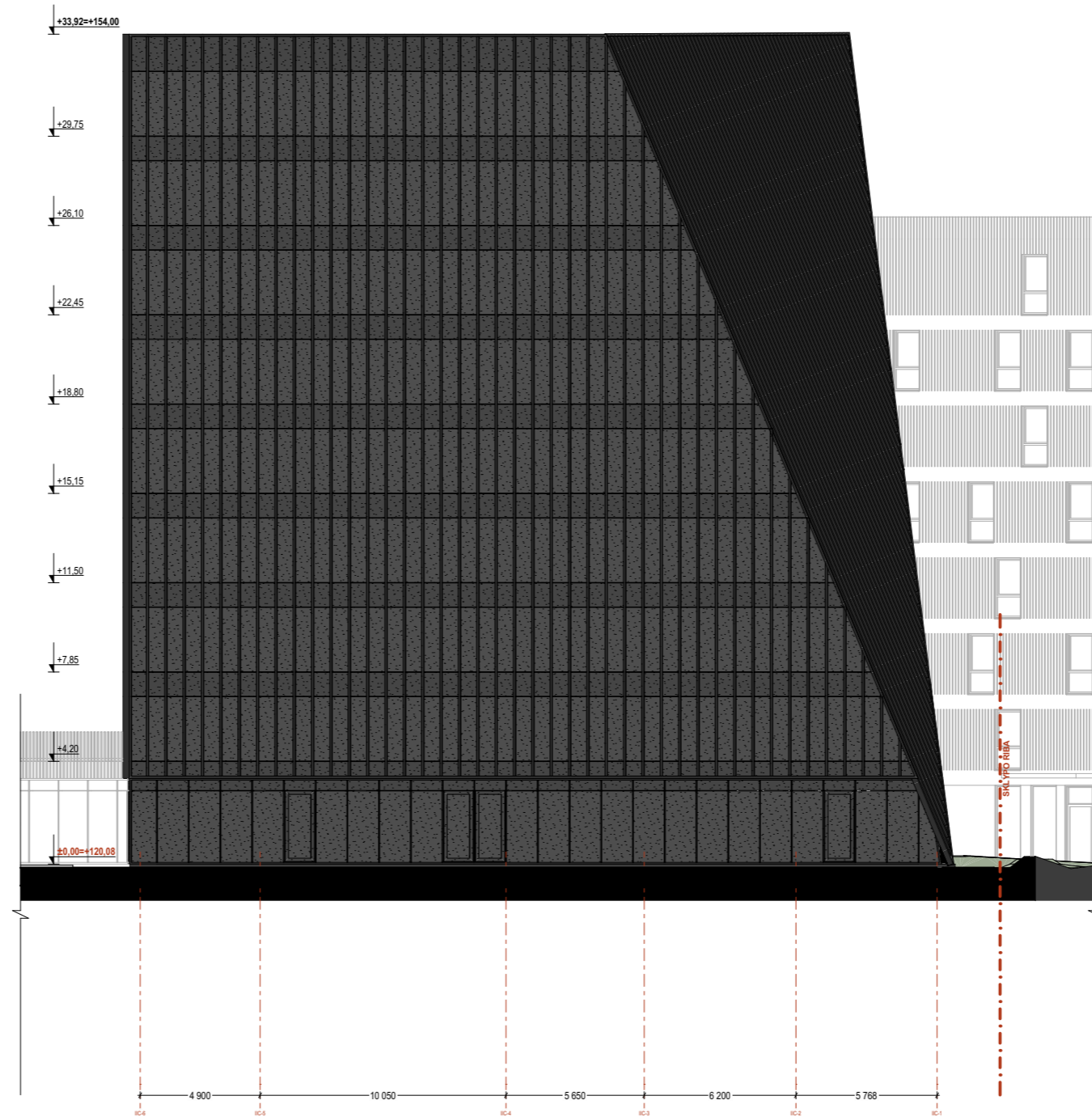

PASTABOS:

- +/- 0.00 = abs.alt. 120,08;
- Leistinas pastatų aukštis (metrais) pagal DP 35m (alt. 154,00)
- Matmenys pateikiami milimetrais (mm), altitudės metrais (m);
- Plotai, matmenys gali nežymiai kisti tikslinant sprendinius darbo projekto metu;
- Angų matmenis tikslinti vietoje.
- Vadovautis išmatavimais, o ne masteliu.
- Pakeitimus derinti su architektais.
- Apdailų medžiagos, spalvos derinamos su architektais, perkant adekvataus dydžio pavyzdžius ar bandinius.
- Turėklų montuotojai savo darbo projektą turi suderinti su projekto vadovu prieš pradėdant montavimo darbus.
- Balkonų aptvėrimo aukštis ne mažesnis kaip 1,2m nuo balkonų aikštelių paviršiaus (įvertinus įrengiamą dangą).
- Visi skardinimai (parapetų, langų palangių, vėdinimo šachtų ir t.t...) juodos spalvos Tikslī spalva derinama su architektais pateikiant pavyzdžius.
- Atradus neatitikimų, būtina konsultuotis su architektais.
- Radiatorių spalva DP metu derinama su architektais.
- Balkonų ažūrinių turėklų spalva tamsi, bus tikslinama DP studijoje.

SUTARTINIAI ŽYMĖJIMAI

- Klinkerio plytelių apdaila (tikslinama DP metu)
- Klinkerio plytelių apdaila (tikslinama DP metu)
- Dažyta betoninė plokštė, spalva šviesi (tikslinama DP metu)
- Dažyta betoninė plokštė, spalva pilka (tikslinama DP metu)
- Dažyta betoninė plokštė, spalva tamsi (tikslinama DP metu)
- Lango stiklas.
- Dažyta betoninė plokštė - RECLI apdaila. Spalva tamsi (tikslinama DP metu)
- Dažyta betoninė plokštė - RECLI apdaila. Spalva šviesi (tikslinama DP metu)
- Balkono stiklas.
- Balkono stiklas.

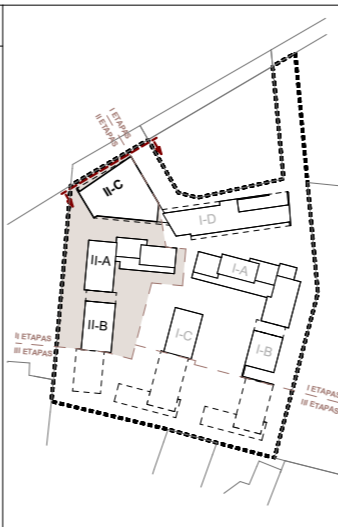

0	2022-07	Užsakovo tvirtinimui, projektinių pasiūlymų viešinimui		
LAIDA	IŠLEIDIMO DATA	LAIDOS STATUSAS. KEITIMO PRIEŽASTIS (JEI TAIKOMA)		
KVAL. PATV. DOK. NR.			STATINIO PROJEKTO PAVADINIMAS Daugiafunkcinio komplekso (gyvenamosios (trijų ir daugiau butų (daugiabučiai)) ir administracinės paskirties pastatų) Kareivių g. 5 statybos projektas	
A 823	PV	Vytenis Gerliakas	STATINIO NUMERIS IR PAVADINIMAS II ETAPAS - IIC	
A 823	SA PDV	Vytenis Gerliakas	DOKUMENTO PAVADINIMAS Fasadas tarp ašių IIC-6 ir IIC-1. M 1:250	
	ARCH	Viktoras Čeika	LAIDA 0	
	ARCH	Arnas Deltuva	DOKUMENTO ŽYMUO Z21-12-22-MDC-PP-SA_2E_IIC-BR.31	
LT	STATYTOJAS	UAB "MC turtas 2"		
			LAPAS	LAPŲ
			1	1

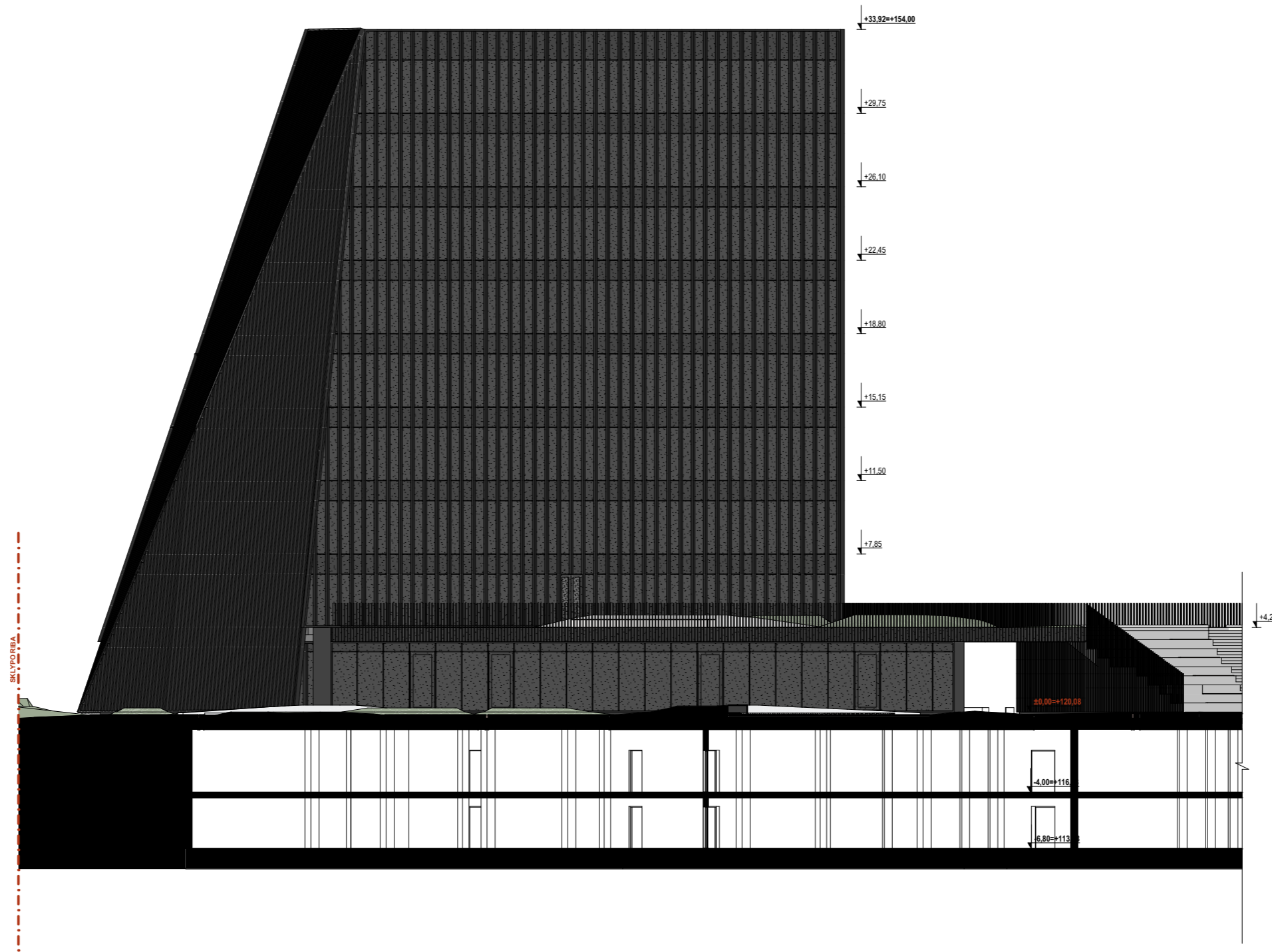

PASTABOS:

- +/- 0.00 = abs.alt. 120,08;
- Leistinas pastatų aukštis (metrais) pagal DP 35m (alt. 154,00)
- Matmenys pateikiami milimetrais (mm), altitudės metrais (m);
- Plotai, matmenys gali nežymiai kisti tikslinant sprendinius darbo projekto metu;
- Angų matmenis tikslinti vietoje.
- Vadovautis išmatavimais, o ne masteliu.
- Pakeitimus derinti su architektais.
- Apdailų medžiagos, spalvos derinamos su architektais, perkant adekvataus dydžio pavyzdžius ar bandinius.
- Turėklų montuotojai savo darbo projektą turi suderinti su projekto vadovu prieš pradėdant montavimo darbus.
- Balkonų aptvėrimo aukštis ne mažesnis kaip 1,2m nuo balkonų aikštelių paviršiaus (įvertinus įrengiamą dangą).
- Visi skardinimai (parapetų, langų palangių, vėdinimo šachtų ir t.t...) juodos spalvos Tikslį spalva derinama su architektais pateikiant pavyzdžius.
- Atradus neatitikimų, būtina konsultuotis su architektais.
- Radiatorių spalva DP metu derinama su architektais.
- Balkonų ažūrinių turėklų spalva tamsi, bus tikslinama DP studijoje.

SUTARTINIAI ŽYMĖJIMAI

- Klinkerio plytelių apdaila (tikslinama DP metu)
- Klinkerio plytelių apdaila (tikslinama DP metu)
- Dažyta betoninė plokštė, spalva šviesi (tikslinama DP metu)
- Dažyta betoninė plokštė, spalva pilka (tikslinama DP metu)
- Dažyta betoninė plokštė, spalva tamsi (tikslinama DP metu)
- Lango stiklas.
- Dažyta betoninė plokštė - RECLI apdaila. Spalva tamsi (tikslinama DP metu)
- Dažyta betoninė plokštė - RECLI apdaila. Spalva šviesi (tikslinama DP metu)
- Balkono stiklas.
- Balkono stiklas.

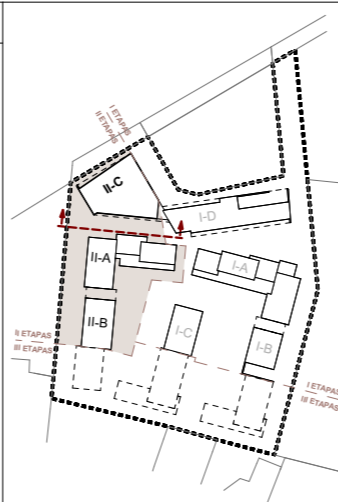

0	2022-07	Užsakovo tvirtinimui, projektinių pasiūlymų viešinimui		
LAIDA	IŠLEIDIMO DATA	LAIDOS STATUSAS. KEITIMO PRIEŽASTIS (JEI TAIKOMA)		
KVAL. PATV. DOK. NR.			STATINIO PROJEKTO PAVADINIMAS Daugiafunkcinio komplekso (gyvenamosios (trijų ir daugiau butų (daugiabučiai)) ir administracinės paskirties pastatų) Kareivių g. 5 statybos projektas	
A 823	PV	Vytenis Gerliakas	STATINIO NUMERIS IR PAVADINIMAS II ETAPAS - IIC	
A 823	SA PDV	Vytenis Gerliakas	DOKUMENTO PAVADINIMAS Fasadas tarp ašių IIC-1 ir IIC-6. M 1:250	
	ARCH	Viktoras Čeika	LAIDA 0	
	ARCH	Arnas Deltuva	DOKUMENTO ŽYMUO Z21-12-22-MDC-PP-SA_2E_IIC-BR.32	
LT	STATYTOJAS UAB "MC turtas 2"		LAPAS 1	LAPŲ 1

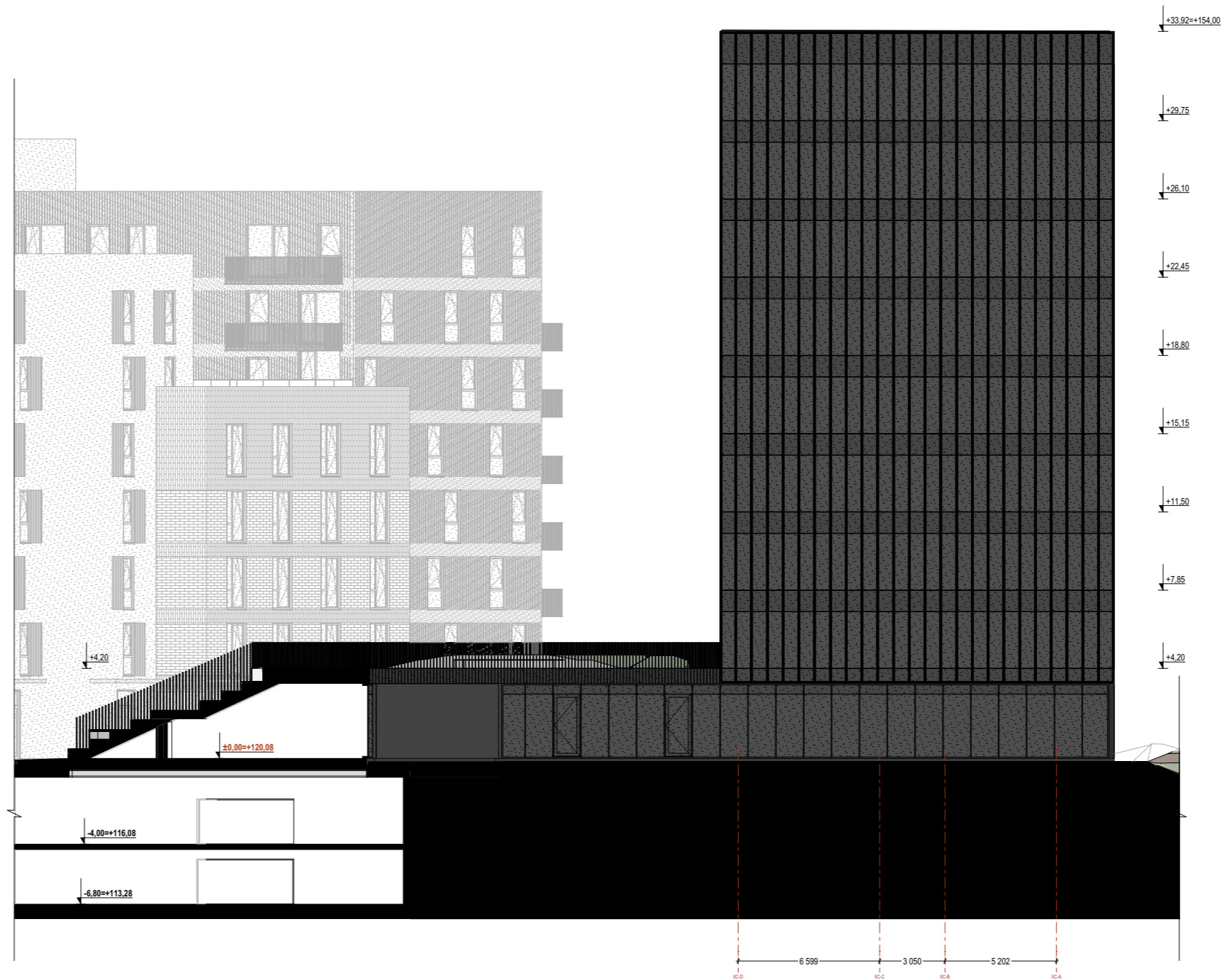

PASTABOS:

- +/- 0.00 = abs.alt. 120,08;
- Leistinas pastatų aukštis (metrais) pagal DP 35m (alt. 154,00)
- Matmenys pateikiami milimetrais (mm), altitudės metrais (m);
- Plotai, matmenys gali nežymiai kisti tikslinant sprendinius darbo projekto metu;
- Angų matmenis tikslinti vietoje.
- Vadovautis išmatavimais, o ne masteliu.
- Pakeitimus derinti su architektais.
- Apdailų medžiagos, spalvos derinamos su architektais, perkant adekvataus dydžio pavyzdžius ar bandinius.
- Turėklų montuotojai savo darbo projektą turi suderinti su projekto vadovu prieš pradėdant montavimo darbus.
- Balkonų aptvėrimo aukštis ne mažesnis kaip 1,2m nuo balkonų aikštelių paviršiaus (įvertinus įrengiamą dangą).
- Visi skardinimai (parapetų, langų palangių, vėdinimo šachtų ir t.t...) juodos spalvos Tikslį spalva derinama su architektais pateikiant pavyzdžius.
- Atradus neatitikimų, būtina konsultuotis su architektais.
- Radiatorių spalva DP metu derinama su architektais.
- Balkonų ažūrinių turėklų spalva tamsi, bus tikslinama DP studijoje.

SUTARTINIAI ŽYMĖJIMAI

- Klinkerio plytelių apdaila (tikslinama DP metu)
- Klinkerio plytelių apdaila (tikslinama DP metu)
- Dažyta betoninė plokštė, spalva šviesi (tikslinama DP metu)
- Dažyta betoninė plokštė, spalva pilka (tikslinama DP metu)
- Dažyta betoninė plokštė, spalva tamsi (tikslinama DP metu)
- Lango stiklas.
- Dažyta betoninė plokštė - RECLI apdaila. Spalva tamsi (tikslinama DP metu)
- Dažyta betoninė plokštė - RECLI apdaila. Spalva šviesi (tikslinama DP metu)
- Balkono stiklas.
- Balkono stiklas.

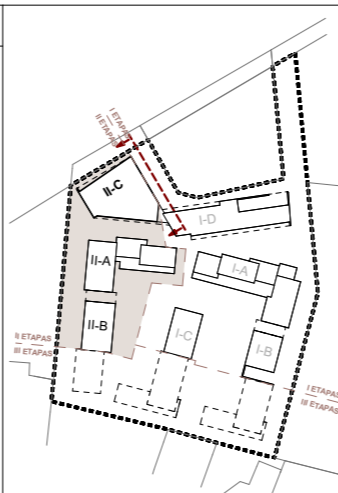

0	2022-07	Užsakovo tvirtinimui, projektinių pasiūlymų viešinimui		
LAIDA	IŠLEIDIMO DATA	LAIDOS STATUSAS. KEITIMO PRIEŽASTIS (JEI TAIKOMA)		
KVAL. PATV. DOK. NR.		UAB "Eventus Pro" Gvazdikų g. 4, LT-10105 Vilnius Tel.: (85) 2123075; faks.: 2617368 info@eventuspro.lt		
A 823	PV	Vytenis Gerliakas	STATINIO PROJEKTO PAVADINIMAS Daugiafunkcinio komplekso (gyvenamosios (trijų ir daugiau butų (daugiabučiai)) ir administracinės paskirties pastatų) Kareivių g. 5 statybos projektas	
A 823	SA PDV	Vytenis Gerliakas	STATINIO NUMERIS IR PAVADINIMAS II ETAPAS - IIC	
	ARCH	Viktoras Čeika	DOKUMENTO PAVADINIMAS Fasadas tarp ašių IIC-D ir IIC-A. M 1:250	
	ARCH	Arnas Deltuva	DOKUMENTO ŽYMUO Z21-12-22-MDC-PP-SA_2E_IIC-BR.33	
LT	STATYTOJAS	UAB "MC turtas 2"		
		LAPAS	LAPŲ	
		1	1	

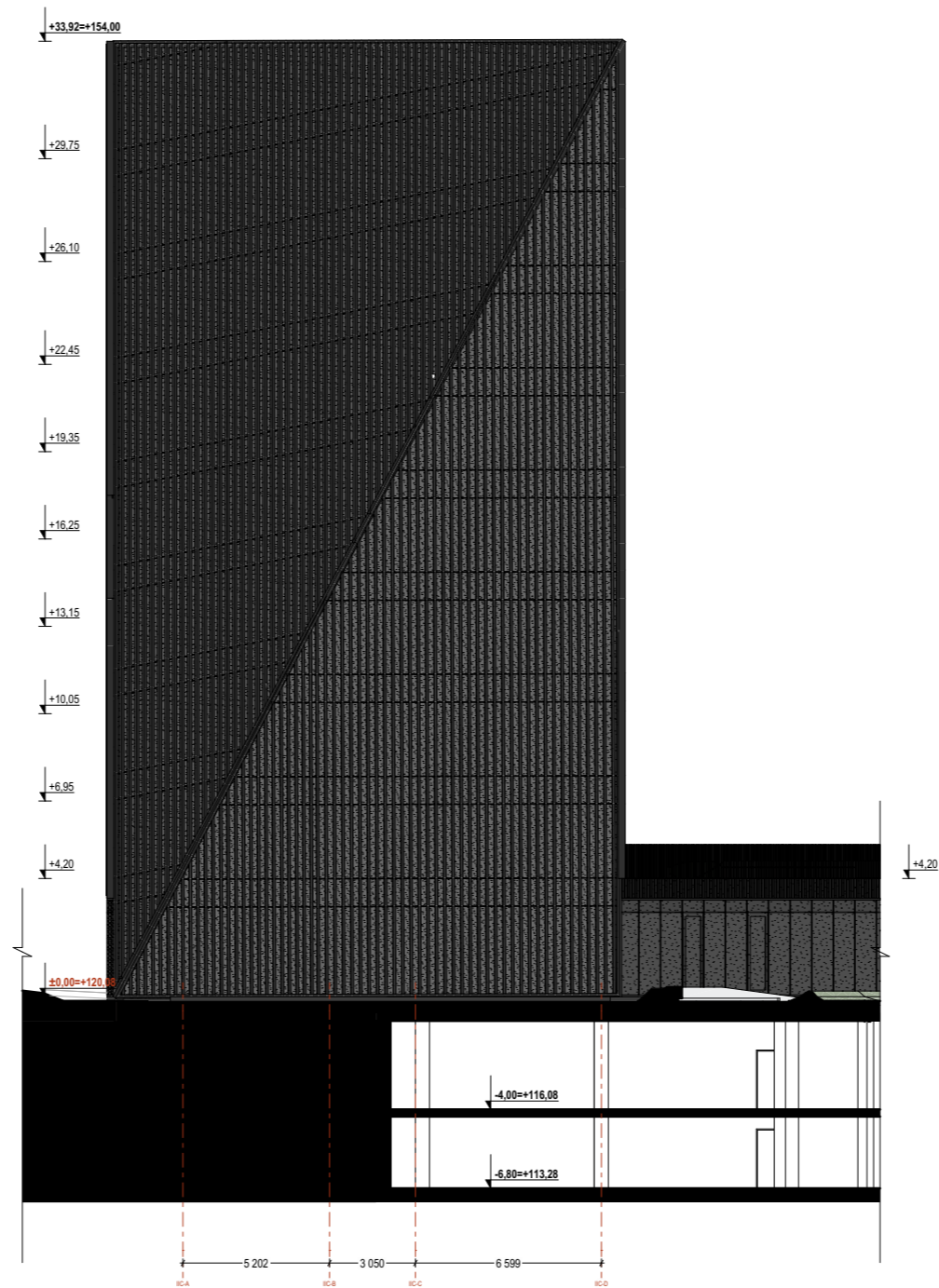

PASTABOS:

- +/- 0.00 = abs.alt. 120,08;
- Leistinas pastatų aukštis (metrais) pagal DP 35m (alt. 154,00)
- Matmenys pateikiami milimetrais (mm), altitudės metrais (m);
- Plotai, matmenys gali nežymiai kisti tikslinant sprendinius darbo projekto metu;
- Angų matmenis tikslinti vietoje.
- Vadovautis išmatavimais, o ne masteliu.
- Pakeitimus derinti su architektais.
- Apdailų medžiagos, spalvos derinamos su architektais, perkant adekvataus dydžio pavyzdžius ar bandinius.
- Turėklų montuotojai savo darbo projektą turi suderinti su projekto vadovu prieš pradėdant montavimo darbus.
- Balkonų aptvėrimo aukštis ne mažesnis kaip 1,2m nuo balkonų aikštelių paviršiaus (įvertinus įrengiamą dangą).
- Visi skardinimai (parapetų, langų palangių, vėdinimo šachtų ir t.t...) juodos spalvos Tikslį spalva derinama su architektais pateikiant pavyzdžius.
- Atradus neatitikimų, būtina konsultuotis su architektais.
- Radiatorių spalva DP metu derinama su architektais.
- Balkonų ažūrinių turėklų spalva tamsi, bus tikslinama DP studijoje.

SUTARTINIAI ŽYMĖJIMAI

- Klinkerio plytelių apdaila (tikslinama DP metu)
- Klinkerio plytelių apdaila (tikslinama DP metu)
- Dažyta betoninė plokštė, spalva šviesi (tikslinama DP metu)
- Dažyta betoninė plokštė, spalva pilka (tikslinama DP metu)
- Dažyta betoninė plokštė, spalva tamsi (tikslinama DP metu)
- Lango stiklas.
- Dažyta betoninė plokštė - RECLI apdaila. Spalva tamsi (tikslinama DP metu)
- Dažyta betoninė plokštė - RECLI apdaila. Spalva šviesi (tikslinama DP metu)
- Balkono stiklas.
- Balkono stiklas.

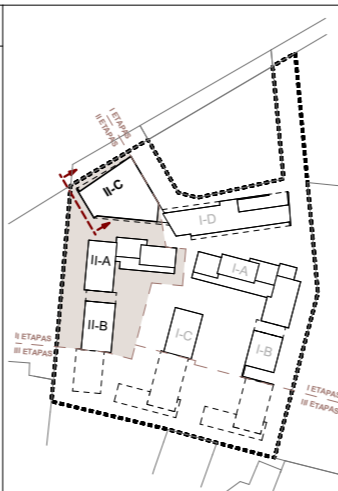

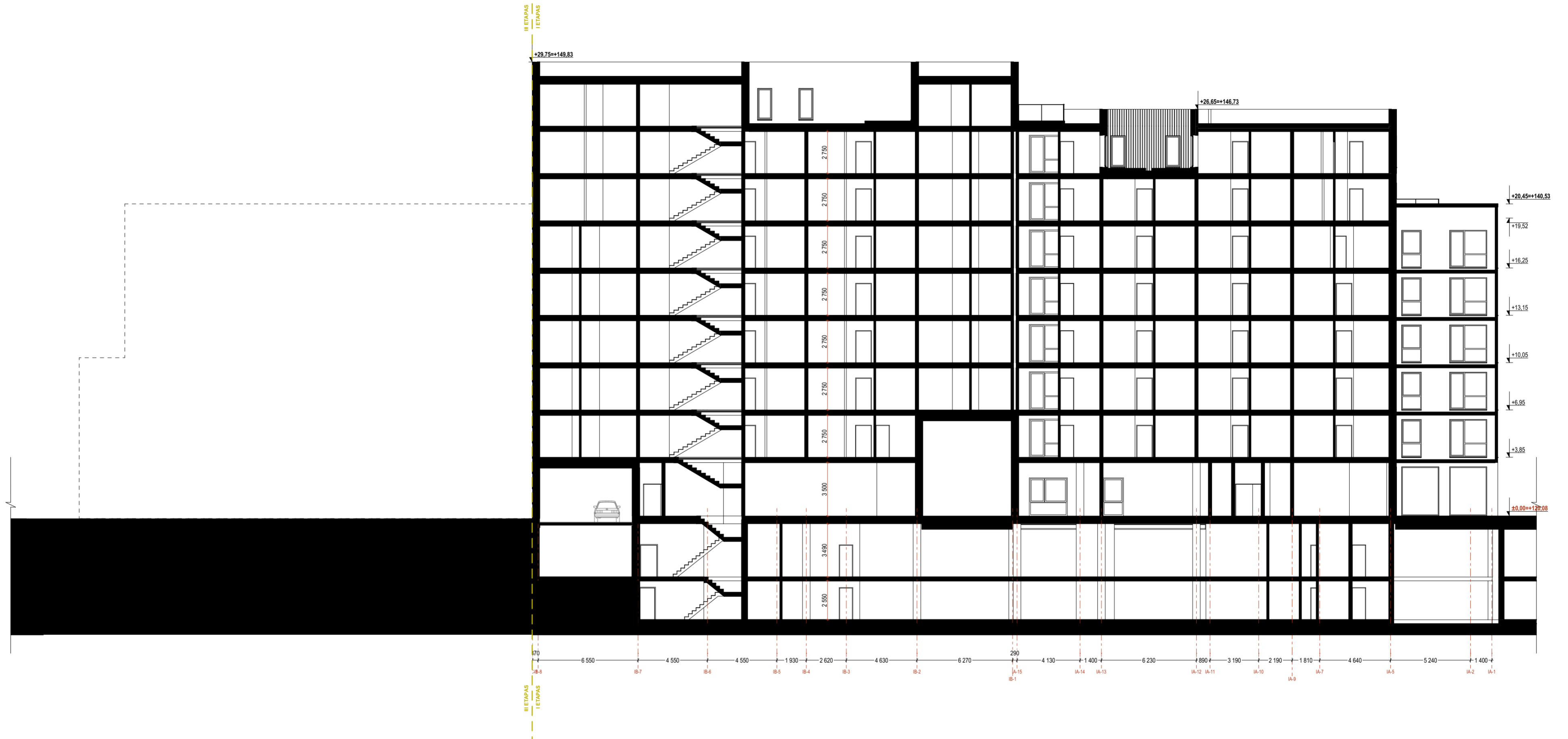

0	2022-07	Užsakovo tvirtinimui, projektinių pasiūlymų viešinimui		
LAIDA	IŠLEIDIMO DATA	LAIDOS STATUSAS. KEITIMO PRIEŽASTIS (JEI TAIKOMA)		
KVAL. PATV. DOK. NR.			UAB "Eventus Pro" Gvazdikų g. 4, LT-10105 Vilnius Tel.: (85) 2123075; faks.: 2617368 info@eventuspro.lt	
A 823	PV	Vytenis Gerliakas	STATINIO PROJEKTO PAVADINIMAS Daugiafunkcinio komplekso (gyvenamosios (trijų ir daugiau butų (daugiabučiai)) ir administracinės paskirties pastatų) Kareivių g. 5 statybos projektas	
A 823	SA PDV	Vytenis Gerliakas	STATINIO NUMERIS IR PAVADINIMAS II ETAPAS - IIC	
	ARCH	Viktoras Čeika	DOKUMENTO PAVADINIMAS Fasadas tarp ašių IIC-A ir IIC-D. M 1:250	
	ARCH	Arnas Deltuva	DOKUMENTO ŽYMUO Z21-12-22-MDC-PP-SA_2E_IIC-BR.34	
LT	STATYTOJAS UAB "MC turtas 2"		LAPAS	LAPŲ
			1	1

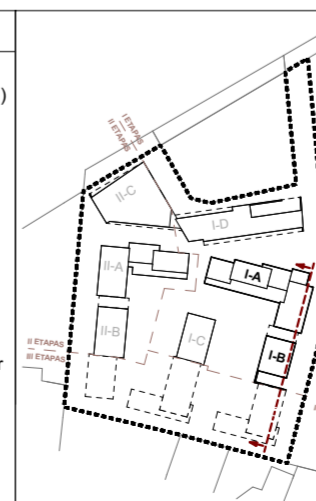

PASTABOS:

- +/- 0.00 = abs.alt. 120.08;
- Leistinas pastatų aukštis (metrais) pagal DP 35m (alt. 154,00)
- Matmenys pateikiami milimetrais (mm), altitudės metrais (m);
- Plotai, matmenys gali nežymiai kisti tikslinant sprendinius darbo projekto metu;
- Angų matmenis tikslinti vietoje.
- Vadovautis išmatavimais, o ne masteliu.
- Pakeitimus derinti su architektais.
- Apdaili medžiagos, spalvos derinamos su architektais, perkant adekvataus dydžio pavyzdžius ar bandinius.
- Turėklų montuotojai savo darbo projektą turi suderinti su projekto vadovu prieš pradėdami montavimo darbus.
- Balkonų aptvėrimo aukštis ne mažesnis kaip 1,2m nuo balkonų aikštelių paviršiaus (vertinus įrengiamą dangą).
- Visi skardinimai (parapetų, langų palangių, vėdinimo šachtų ir t.t...) juodos spalvos Tiksliai spalva derinama su architektais pateikiant pavyzdžius.
- Atrachus neatitikimų, būtina konsultuotis su architektais.
- Radiatorių spalva DP metu derinama su architektais.
- Balkonų užtūrinimų turėklų spalva tamsi, bus tikslinama DP stadijoje.



0	2022-07	Užsakovo tvirtinimui, projektinių pasiūlymų viešinimui	
LAIDA	IŠLEIDIMO DATA	LAIDOS STATUSAS. KEITIMO PRIEŽASTIS (JEI TAIKOMA)	
KVAL. PATV. DOK. NR.	 UAB "Eventus Pro" Gvazdikų g. 4, LT-10105 Vilnius Tel.: (85) 2123075; faks.: 2617368 info@eventuspro.lt		STATINIO PROJEKTO PAVADINIMAS Daugiafunkcinio komplekso (gyvenamosios (trijų ir daugiau butų (daugiabučiai)) ir administracinės paskirties pastatų) Kareivių g. 5 statybos projektas
A 823	PV	Vytis Gerliakas	STATINIO NUMERIS IR PAVADINIMAS I ETAPAS - IA / IB
A 823	SA PDV	Vytis Gerliakas	
	ARCH	Viktoras Čeika	DOKUMENTO PAVADINIMAS Pjūvis A-A. (I ETAPAS) M 1:200
	ARCH	Arnas Deltuva	
LT	STATYTOJAS	DOKUMENTO ŽYMUO Z21-12-22-MDC-PP-SA_P-BR.01	
	UAB "MC turtas 2"	LAPAS	LAPŲ
		1	1

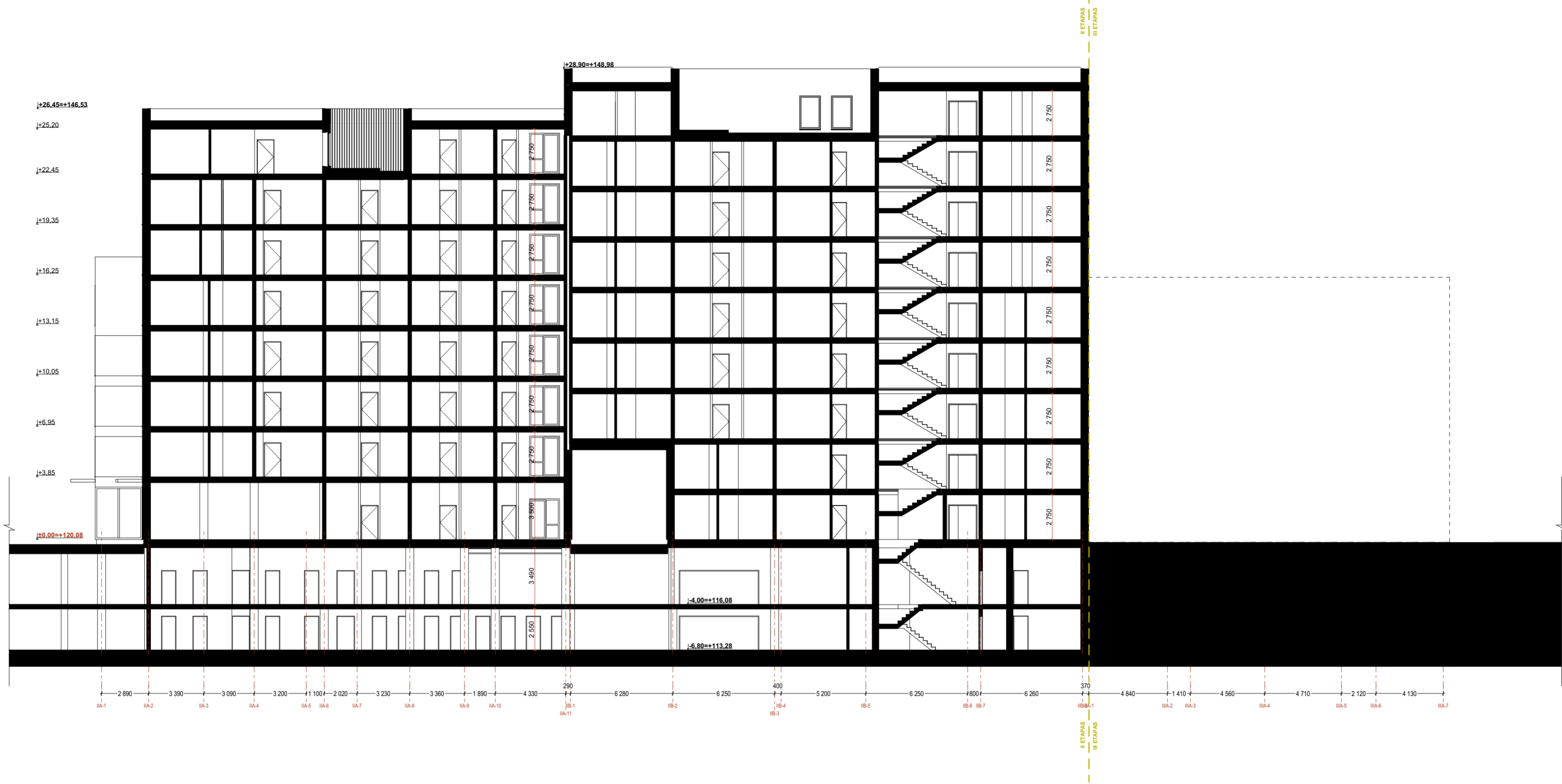

PASTABOS:

- +/- 0.00 = abs.alt. 120.08;
- Leistas pastatų aukštis (metrais) pagal DP 35m (alt. 154,00)
- Matmenys pateikiami milimetrais (mm), altitudės metrais (m);
- Plotai, matmenys gali nežymiai kisti tikslinant sprendinius darbo projekto metu;
- Angų matmenis tikslinti vietoje.
- Vadovautis išmatavimais, o ne masteliu.
- Pakeitimus derinti su architektais.
- Apdailų medžiagos, spalvos derinamos su architektais, perkant adekvataus dydžio pavyzdžius ar bandinius.
- Turėklų montuotojai savo darbo projektą turi suderinti su projekto vadovu prieš pradėdami montavimo darbus.
- Balkonų aptvėrimo aukštis ne mažesnis kaip 1,2m nuo balkonų aikštelių paviršiaus (vertinus įrengiamą dangą).
- Visi skardinimai (parapetų, langų palangių, vėdinimo šachtų ir t.t...) juodos spalvos Tiksliai spalva derinama su architektais pateikiant pavyzdžius.
- Atrachus neatitikimų, būtina konsultuotis su architektais.
- Radiatorių spalva DP metu derinama su architektais.
- Balkonų ašinių turėklų spalva tamsi, bus tikslinama DP stadijoje.



0	2022-07	Užsakovo tvirtinimui, projektinių pasiūlymų viešinimui	
LAIDA	IŠLEIDIMO DATA	LAIDOS STATUSAS. KEITIMO PRIEŽASTIS (JEI TAIKOMA)	
KVAL. PATV. DOK. NR.	 UAB "Eventus Pro" Gvazdikų g. 4, LT-10105 Vilnius Tel.: (85) 2123075; faks.: 2617368 info@eventuspro.lt		STATINIO PROJEKTO PAVADINIMAS Daugiafunkcinio komplekso (gyvenamosios (trijų ir daugiau butų (daugiabučiai)) ir administracinės paskirties pastatų) Kareivių g. 5 statybos projektas
A 823	PV	Vytenis Gerliakas	STATINIO NUMERIS IR PAVADINIMAS II ETAPAS - IIA / IIB
A 823	SA PDV	Vytenis Gerliakas	
	ARCH	Viktoras Čeika	DOKUMENTO PAVADINIMAS Pjūvis B-B. (II ETAPAS) M 1:200
	ARCH	Arnas Deltuva	
LT	STATYTOJAS	DOKUMENTO ŽYMUO Z21-12-22-MDC-PP-SA_P-BR.02	
	UAB "MC turtas 2"	LAPAS	LAPŲ
		1	1

ADMINISTRACINIO PASTATO, ŠALIA KAREIVIŲ G. 1 SKLYPO,
ATSITRAUKIMO NUO SKLYPO RIBOS SCHEMA

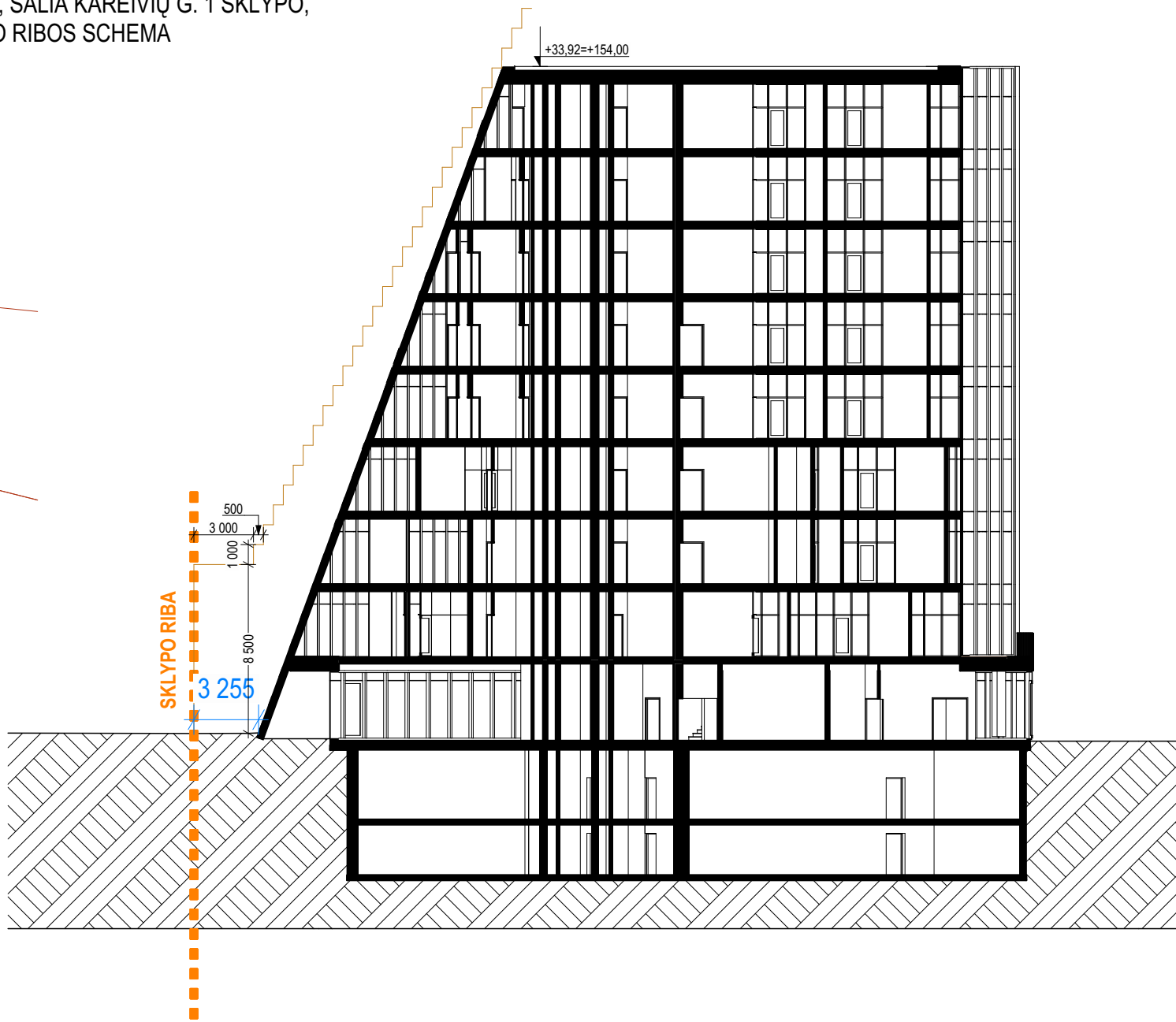
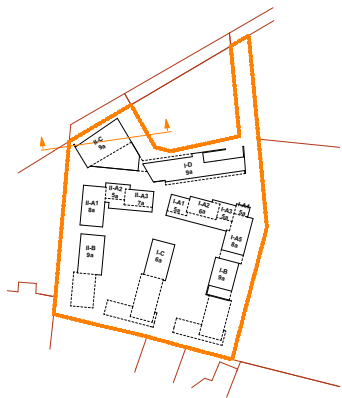

SKLYPO PJŪVIO SCHEMA

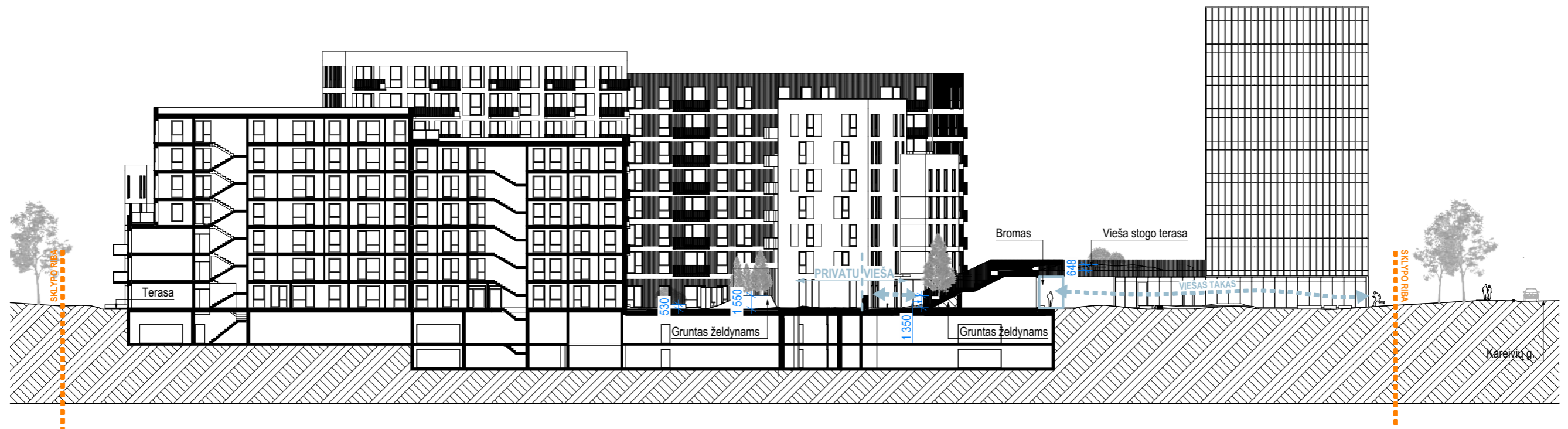

SKLYPO PJŪVIO SCHEMA

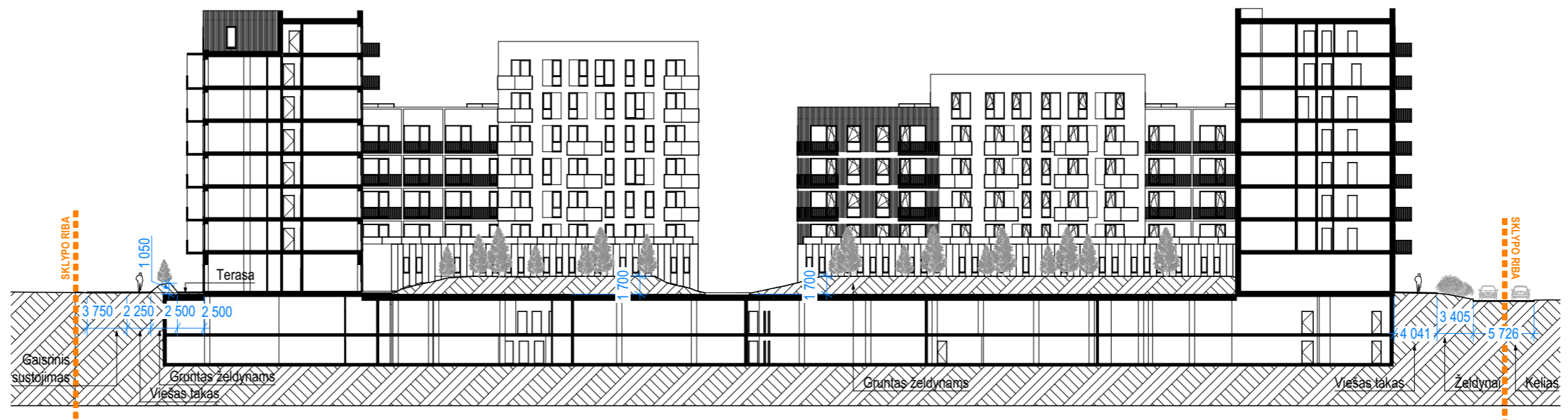
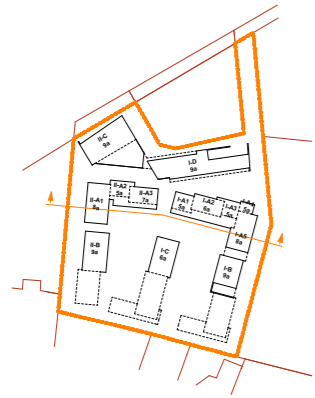

SKLYPO PJŪVIO SCHEMA

