

PREKYBOS PASKIRTIES PASTATO SKLANDYTOJŲ G. 1, VILNIUJE, STATYBOS PROJEKTAS



STATYTOJO PAVADINIMAS	<b>UAB „FINCO1“ ĮM.K. 305643124</b>
STATINIO PROJEKTO PAVADINIMAS	<b>PREKYBOS PASKIRTIES PASTATO SKLANDYTOJŲ G. 1, VILNIUJE, STATYBOS PROJEKTAS</b>
STATINIO PROJEKTO NR.	<b>2021-S1</b>
STATINIO PROJEKTO ETAPAS	<b>PROJEKTINIAI PASIŪLYMAI [PP]</b>
STATYBOS RŪŠIS	<b>NAUJA STATYBA</b>
STATINIO NAUDOJIMO PASKIRTIS	<b>PREKYBOS PASKIRTIES PASTATAI</b>
STATINIO KATEGORIJA	<b>NEYPATINGIEJI STATINIAI</b>
BYLOS (SEGTUVO) IŠLEIDIMO DATA	<b>2022.03.21</b>

Tomas  
Kavaliauskas

Individualios veiklos vykdymo  
pažyma Nr. 644042

PROJEKTUOTOJAS

Statinio projekto  
vadovas

Sandra Paškevičienė [27183]  
Tel. Nr.: +370 690 93033  
el.p.: [sandra@spveikla.lt](mailto:sandra@spveikla.lt)

Statinio projekto  
dalies vadovas

Sigita Lapienytė [A 1517]  
Tel. Nr.: +370 659 29324  
el.p.: [sigita.lapienyte@yahoo.com](mailto:sigita.lapienyte@yahoo.com)

## TURINYS

1.	dokumentų sudėties žiniaraštis .....	1
2.	Bendrieji statinio rodikliai .....	1
3.	Aiškinamasis raštas .....	1
3.1.	Normatyviniai ir kiti dokumentai, kuriais vadovaujantis parengti projektiniai pasiūlymai .....	1
3.1.1.	LR įstatymai.....	1
3.1.2.	LR ministrų įsakymai .....	1
3.1.3.	Statybos techniniai reglamentai .....	1
3.1.4.	Nuostatai, taisyklės ir standartai .....	2
3.1.5.	Higienos normos .....	2
3.2.	Bendrieji duomenys.....	2
3.2.1.	Projekto pavadinimas .....	2
3.2.2.	Statytojas .....	2
3.2.3.	Statinio/ių statybos vieta .....	2
3.2.4.	Statybos rūšis.....	2
3.2.5.	Statinio pagrindinė naudojimo paskirtis .....	3
3.2.6.	Statinio kategorija.....	3
3.3.	Žemės sklypo ir jo esamos būklės aprašymas.....	3
3.3.1.	Duomenys apie žemės sklypą .....	3
3.3.2.	Sklypo vieta, aplinkinis užstatymas .....	3
3.3.3.	Kultūros paveldo vertybės .....	4
3.3.4.	Žemės sklypo reljefas.....	4
3.3.5.	Žemės sklype esantys statiniai .....	4
3.3.6.	Sklype esantys inžineriniai tinklai ir įrenginiai .....	4
3.3.7.	Žemės sklype esantys želdiniai .....	4
3.3.8.	Vandens telkiniai.....	4
3.3.9.	Klimato sąlygos .....	4
3.3.10.	Vėjo kryptis .....	5
3.4.	Planuojamoje teritorijoje galiojantys Teritorijų planavimo dokumentų reglamentai .....	5
3.4.1.	Bendrasis planas .....	5
3.5.	Projekto sprendiniai .....	7
3.5.1.	Statinio išdėstymas sklype .....	7
3.5.2.	Pastato altitudžių parinkimas .....	9
3.5.3.	Sklypo sutvarkymas.....	9
3.5.4.	Teritorijos apželdinimas.....	9
3.5.5.	Susisiekimo komunikacijos .....	9
3.5.6.	Pastato tūriniai, planiniai sprendiniai .....	11
3.5.7.	Pastato išorės sprendiniai .....	11
3.5.8.	Planuojamos ūkinės veiklos aprašymas .....	11
3.5.9.	Neįgalųjų specifinių poreikių tenkinimo sprendiniai .....	11
3.5.10.	Laikančių konstrukcijų ir išorinių atitvarų parinkimo motyvai (tikslinami techninio projekto rengimo metu)	11
3.5.11.	Lauko inžineriniai tinklai (tikslinami techninio projekto rengimo metu) .....	12
3.5.12.	Vidaus inžineriniai tinklai (tikslinami techninio projekto rengimo metu).....	12
3.5.13.	Atliekų tvarkymo sprendiniai .....	12
3.6.	Projektinių sprendinių atitikties galiojantiems teritorijų planavimo dokumentų sprendiniams, kultūros paveldo apsaugos reglamentams, Trečiųjų šalių interesai.....	12
4.	Priedai .....	13
4.1.	Projektinių pasiūlymų rengimo užduotis .....	13
4.2.	Prisijungimo prie susisiekimo komunikacijų sąlygos .....	19

## 1. DOKUMENTŲ SUDĖTIES ŽINIARAŠTIS

Dokumento žymuo	Lapų sk.	Laida	Dokumento pavadinimas	Pastabos
Tekstiniai dokumentai				
2021-S1-PP-BR	1	0	Bendrieji statinių rodikliai	-
2021-S1-PP-AR	13	0	Aiškinamasis raštas	-
Priedai				
2021-10-25 Nr. A659-756(21(3.3..3.26E-VMA)	6	-	Projektinių pasiūlymų rengimo užduotis	-
2021-11-24 Nr. 21/2000	2	-	Prisijungimo prie susisieki- mo komunikacijų sąlygos	
Grafinė/vaizdinė medžiaga				
2021-S1-PP-B.01	1	0	Sklypo schema su aplinkine teritorija	-
2021-S1-PP-B.02	1	0	Sklypo sutvarkymo planas	
2021-S1-PP-B.03	1	0	Sklypo želdinių planas	
2021-S1-PP-B.04	1	0	Pirmo aukšto planas	
2021-S1-PP-B.05	1	0	Stogo planas	
2021-S1-PP-B.06	1	0	Fasadas tarp ašių 1-11	
2021-S1-PP-B.07	1	0	Fasadas tarp ašių E-A	
2021-S1-PP-B.08	1	0	Fasadas tarp ašių 11-1	
2021-S1-PP-B.09	1	0	Fasadas tarp ašių A-E	
2021-S1-PP-B.10	1	0	Pjūvis 1-1	
2021-S1-PP-B.11	1	0	Pjūvis 2-2	
2021-01-PP-V.01, 02	2	0	Vizualizacijos	

0	2022.03.21	PROJEKTINIAI PASIŪLYMAI TVIRTINIMUI			
LAIDA	DATA	LAIDOS STATUSAS			
KVAL. PATV. DOK. NR.	TOMAS KAVALIAUSKAS Individualios veiklos vykdymo pažyma Nr. 644042		PROJEKTO NUMERIS: 2021-S1 STATINIO PROJEKTO PAVADINIMAS: Prekybos paskirties pastato Sklandytojų g. 1, Vilniuje, statybos projektas		
27183	PV	Sandra Paškevičienė	STATINIO NUMERIS, PAVADINIMAS: Pastato numeris sklypo plane - 01 Prekybos paskirties pastatas		
A 1517	PDV	Sigita Lapienytė	DOKUMENTO PAVADINIMAS: Dokumentų sudėties žiniaraštis		
	ARCH.	Tomas Kavaliauskas			
LT	STATYTOJAS: UAB „Finco1“ Rotundo g. 5-102, Vilnius		DOKUMENTO ŽYMUO: 2021-S1-PP-DSŽ	Lapas 1	Lapų 1

## 2. BENDRIEJI STATINIO RODIKLIAI

Nr.	Pavadinimas	Mato vienetas	Kiekis	Pastabos
<b>I. SKLYPAS</b>				
1	Sklypo plotas	m <sup>2</sup>	1 137	
2	Sklypo užstatymo intensyvumas	koef.	0,54	
3	Sklypo užstatymo tankis	%	57	
4	Želdynų plotas	%	20	
5	Kietų dangų plotas	%	23	
5	Automobilių stovėjimo vietų kiekis	vnt.	4	
<b>II. PASTATAI</b>				
<b>Prekybos paskirties pastatas</b>				neypatingasis
1	Pastato paskirties rodikliai (prekybos salės plotas)	m <sup>2</sup>	267,76	
2	Pastato bendrasis plotas	m <sup>2</sup>	607,61	
3	Pastato naudingasis plotas	m <sup>2</sup>	607,61	
4	Pastato pagrindinis plotas	m <sup>2</sup>	473,04	
5	Pastato pagalbinis plotas	m <sup>2</sup>	134,57	
6	Pastato užstatytas žemės plotas	m <sup>2</sup>	654	
7	Pastato tūris	m <sup>3</sup>	4760	
8	Aukštų skaičius	vnt.	1	
9	Pastato aukštis	m	10,00	
10	Energinio naudingumo klasė	-	A++	

0	2022.03.21	PROJEKTINIAI PASIŪLYMAI TVIRTINIMUI			
LAIDA	DATA	LAIDOS STATUSAS			
KVAL. PATV. DOK. NR.	TOMAS KAVALIAUSKAS Individualios veiklos vykdymo pažyma Nr. 644042			PROJEKTO NUMERIS: 2021-S1 STATINIO PROJEKTO PAVADINIMAS: Prekybos paskirties pastato Sklandytojų g. 1, Vilniuje, statybos projektas	
27183	PV	Sandra Paškevičienė	STATINIO NUMERIS, PAVADINIMAS: Pastato numeris sklypo plane - 01 Prekybos paskirties pastatas		
A 1517	PDV	Sigita Lapienytė	DOKUMENTO PAVADINIMAS: Bendrieji statinio rodikliai		
	ARCH.	Tomas Kavaliauskas			
LT	STATYTOJAS: UAB „Finco1“ Rotundo g. 5-102, Vilnius			DOKUMENTO ŽYMUO: 2021-S1-PP-BSR	Lapas 1
				Lapų 1	

### 3. AIŠKINAMASIS RAŠTAS

#### 3.1. NORMATYVINIAI IR KITI DOKUMENTAI, KURIAIS VADOVAUJANTIS PARENGTI PROJEKTINIAI PASIŪLYMAI

##### 3.1.1. LR ĮSTATYMAI

- Lietuvos Respublikos statybos įstatymas
- Lietuvos Respublikos architektūros įstatymas
- Lietuvos Respublikos teritorijų planavimo įstatymas
- Lietuvos Respublikos specialiųjų žemės naudojimo sąlygų įstatymas
- Lietuvos Respublikos aplinkos apsaugos įstatymas
- Lietuvos Respublikos civilinis kodeksas
- Lietuvos Respublikos autorių teisių ir gretutinių teisių įstatymas
- Lietuvos Respublikos planuojamos ūkinės veiklos poveikio aplinkai vertinimo įstatymas
- Lietuvos Respublikos atliekų tvarkymo įstatymas

##### 3.1.2. LR MINISTRŲ ĮSAKYMAI

- Dėl Nekilnojamojo turto objektų kadastrinių matavimų ir kadastro duomenų surinkimo bei tikslinimo taisyklių patvirtinimo, 2002-12-30 Nr. 522
- Dėl Paviršinių nuotekų tvarkymo reglamento patvirtinimo, 2007-04-02 Nr. D1-193
- Dėl Nuotekų valymo įrenginių taikymo reglamento patvirtinimo, 2006-09-11 Nr. D1-412
- Dėl Nuotekų tvarkymo reglamento patvirtinimo, 2006-05-17 D1-236
- Dėl Atliekų tvarkymo taisyklių patvirtinimo, 1999-07-14 Nr. 217

##### 3.1.3. STATYBOS TECHNINIAI REGLAMENTAI

- STR 1.01.03:2017 Statinių klasifikavimas
- STR 1.01.04:2015 Statybos produktų, neturinčių darniųjų techninių specifikacijų, eksploatacinių savybių pastovumo vertinimas, tikrinimas ir deklavimas. Bandymų laboratorijų ir sertifikavimo įstaigų paskyrimas. Nacionaliniai techniniai įvertinimai ir techninio vertinimo įstaigų paskyrimas ir paskelbimas
- STR 1.01.08:2002 Statinio statybos rūšys
- STR 1.03.02:2008 Statybos produktų atitikties deklavimas
- STR 1.04.02:2011 Inžineriniai geologiniai ir geotechniniai tyrimai
- STR 1.04.04:2017 Statinio projektavimas, projekto ekspertizė
- STR 1.05.01:2017 Statybą leidžiantys dokumentai. Statybos užbaigimas. Statybos sustabdymas. Savavališkos statybos padarinių šalinimas. Statybos pagal neteisėtai išduotą statybą leidžiantį dokumentą padarinių šalinimas
- STR 1.12.06:2002 Statinio naudojimo paskirtis ir gyvavimo trukmė
- STR 2.01.01(1):2005 Esminis statinio reikalavimas. Mechaninis atsparumas ir pastovumas
- STR 2.01.01(2):1999 Esminiai statinio reikalavimai. Gaisrinė sauga
- STR 2.01.01(3):1999 Esminiai statinio reikalavimai. Higiena, sveikata, aplinkos apsauga

0	2022.03.21	PROJEKTINIAI PASIŪLYMAI TVIRTINIMUI			
LAIDA	DATA	LAIDOS STATUSAS			
KVAL. PATV. DOK. NR.	TOMAS KAVALIAUSKAS Individualios veiklos vykdymo pažyma Nr. 644042			PROJEKTO NUMERIS: 2021-S1 STATINIO PROJEKTO PAVADINIMAS: Prekybos paskirties pastato Sklandytojų g. 1, Vilniuje, statybos projektas	
27183	PV	Sandra Paškevičienė		STATINIO NUMERIS, PAVADINIMAS: Pastato numeris sklypo plane - 01 Prekybos paskirties pastatas	
A 1517	PDV	Sigita Lapienytė		DOKUMENTO PAVADINIMAS: Aiškinamasis raštas	
	ARCH.	Tomas Kavaliauskas		Laida	0
LT	STATYTOJAS: UAB „Finco1“ Rotundo g. 5-102, Vilnius			DOKUMENTO ŽYMUO: 2021-S1-PP-AR	Lapas 1 Lapų 13

- STR 2.01.01(4):2008 Esminis statinio reikalavimas. Naudojimo sauga
- STR 2.01.01(5):2008 Esminis statinio reikalavimas. Apsauga nuo triukšmo
- STR 2.01.01(6):2008 Esminis statinio reikalavimas. Energijos taupymas ir šilumos išsaugojimas
- STR 2.01.02:2016 Pastatų energinio naudingumo projektavimas ir sertifikavimas
- STR 2.01.06:2009 Statinių apsauga nuo žaibo. Išorinė statinių apsauga nuo žaibo
- STR 2.01.07:2003 Pastatų vidaus ir išorės aplinkos apsauga nuo triukšmo
- STR 2.02.02:2004 Visuomeninės paskirties statiniai
- STR 2.03.01:2019 Statinių prieinamumas
- STR 2.04.01:2018 Pastatų atitvaros. Sienos, stogai, langai ir išorinės įėjimo durys
- STR 2.05.13:2004 Statinių konstrukcijos. Grindys
- STR 2.06.04:2014 Gatvės ir vietinės reikšmės keliai. Bendrieji reikalavimai

#### 3.1.4. NUOSTATAI, TAISYKLĖS IR STANDARTAI

- Lietuvos standartas LST 1516:2015 Statinio projektas. Bendrieji įforminimo reikalavimai
- Gaisrinės saugos pagrindinių reikalavimų taisyklės, patvirtintos Priešgaisrinės apsaugos ir gelbėjimo departamento prie Vidaus reikalų ministerijos direktoriaus 2010 m. gruodžio 7d. įsakymu Nr. 1-338 (Žin., 2010, Nr. 146-7510)
- Visuomeninių pastatų gaisrinės saugos taisyklės. 2011 -01-17 įsakymas Nr. 1-14
- Reglamentuojamų statybos produktų sąrašas, patvirtintas Lietuvos Respublikos aplinkos ministro 2011 m. birželio 9 d. įsakymu Nr. D1-476 (Žin., 2011, Nr.73-3523)
- ISO 21542:2011 Pastatų statyba. Užstatytos aplinkos prieinamumas ir naudojamumas
- ISO 23599:2012 Pagalbinės priemonės neregiamis ir silpnaregiams. Taktiliniai vaikščiojamojo paviršiaus indikatoriai
- Universalaus dizaino rekomendacijos: [www.universali-architektura.lt](http://www.universali-architektura.lt)

#### 3.1.5. HIGIENOS NORMOS

- HN 33:2011 Triukšmo ribiniai dydžiai gyvenamuosiuose ir visuomeninės paskirties pastatuose bei jų aplinkoje
- HN 30:2009 Infragarsas ir žemo dažnio garsai: ribiniai dydžiai gyvenamuosiuose ir visuomeninės paskirties pastatuose
- HN 69:2003 Šiluminis komfortas ir pakankama šiluminė aplinka darbo patalpose. Parametrų norminės vertės ir matavimo reikalavimai
- HN 42:2009 Gyvenamųjų ir visuomeninių pastatų patalpų mikroklimatas
- HN 98:2014 Natūralus ir dirbtinis darbo vietų apšvietimas. Apšvietos mažiausios ribinės vertės ir bendrieji matavimo reikalavimai
- HN 60:2004 Pavojingų cheminių medžiagų didžiausios leidžiamos koncentracijos dirvožemyje
- HN 24:2003 Geriamojo vandens saugos ir kokybės reikalavimai

### 3.2. BENDRIEJI DUOMENYS

#### 3.2.1. PROJEKTO PAVADINIMAS

Prekybos paskirties pastato Sklandytojų g. 1, Vilniuje, statybos projektas

#### 3.2.2. STATYTOJAS

UAB „Finco1“

#### 3.2.3. STATINIO/IŲ STATYBOS VIETA

Sklandytojų g. 1, Vilnius.

#### 3.2.4. STATYBOS RŪŠIS

Vadovaujantis STR 1.01.08:2002 "Statinio statybos rūšys":

**Naujo statinio statyba.** Naujo antžeminio statinio statyba yra, kai ji vykdoma žemės paviršiaus plote, kuriame nėra kitų statinių ir kurios tikslas pastatyti naują statinį, pristatyti prie esamo statinio antžeminį ar

2021-S1-PP-AR	Lapas	Lapų	Laida
	2	13	0

požeminį priestatą, nutiesti naujus inžinerinius tinklus naujose trasose, nutiesti naujas susisiekimo komunikacijas naujose trasose, atstatyti buvusį (visiškai sugriuvusį, sunaikintą, nugriautą) statinį.

### 3.2.5. STATINIO PAGRINDINĖ NAUDOJIMO PASKIRTIS

Negyvenamasis pastatas. Prekybos paskirties pastatas (specializuotos vienos prekių grupės parduotuvė).

Pastato atskirų patalpų grupių pasiskirstymas ploto atžvilgiu:

Bendras pastato plotas – 607,61 m<sup>2</sup>, kurį sudaro:

- prekybos salės plotas – 267,76 m<sup>2</sup>;

- sandėliavimo patalpų, įrangos aptarnavimo, prekių tiekimo zonų bendras plotas – 202,61 m<sup>2</sup>;

- kitų pagalbinių patalpų (holo, san. mazgų, techninių patalpų, personalo patalpų) bendras plotas – 137,24 m<sup>2</sup>.

Pagal didžiausią bendrąjį suminį plotą dominuoja prekybos salės plotas, todėl pastatui nustatyta prekybos paskirtis.

### 3.2.6. STATINIO KATEGORIJA

Vadovaujantis STR 1.01.03:2017 „Statinių klasifikavimas“ statinio kategorija - **neypatingieji statiniai**, nes pagal suprojektuotus statinio požymius ir techninius parametrus nepatenka nei į sudėtingųjų statinių, nei į ypatingųjų statinių kategoriją.

## 3.3. ŽEMĖS SKLYPO IR JO ESAMOS BŪKLĖS APRAŠYMAS

### 3.3.1. DUOMENYS APIE ŽEMĖS SKLYPĄ

- Žemės sklypo kadastrinis Nr. 0101/0070:486 Vilniaus m. k.v.
- Žemės sklypo unikalus Nr. 4400-5493-5490
- Žemės sklypo pagrindinė naudojimo paskirtis: kita
- Žemės sklypo naudojimo būdas: komercinės paskirties objektų teritorijos
- Žemės sklypo plotas: 1 137 m<sup>2</sup>
- Žemės sklypo nuosavybės teisė: UAB „Finco1“, į.k. 305643124
- žemės sklype taikomos specialiosios žemės naudojimo sąlygos:
  - Požeminio vandens vandenviečių apsaugos zonos (VI skyrius, vienuoliktasis skirsnis). Plotas – 1 137,00 m<sup>2</sup>
  - Aerodromo apsaugos zonos (III skyrius, pirmasis skirsnis). Plotas – 1 137,00 m<sup>2</sup>
  - Vandens tiekimo ir nuotekų, paviršinių nuotekų tvarkymo infrastruktūros apsaugos zonos (III skyrius, dešimtas skirsnis). Plotas – 290,00 m<sup>2</sup>
  - Elektros tinklų apsaugos zonos (III skyrius, ketvirtasis skirsnis). Plotas – 69,00 m<sup>2</sup>
- Žemės sklype įregistruoti servitutai: nėra

### 3.3.2. SKLYPO VIETA, APLINKINIS UŽSTATYMAS

Planuojamas prekybos paskirties pastatas sklype, adresu Sklandytojų g. 1, Vilniaus m. sav., esančiame Vilniaus miesto pietrytinėje dalyje, Naujininkų mikrorajone. Nagrinėjamas sklypas yra šalia Dariaus ir Girėno gatvės ir Eišiškių plento sankryžos. Žemės sklypas yra trapecijos formos. Iš šiaurės sklypą riboja nesuformuota valstybinė žemė. Rytuose sklypas ribojasi su Dariaus ir Girėno gatve (sklypo riba sutampa su šios gatvės raudonąja linija). Pietuose sklypas ribojasi su valstybiniu žemės ruožu šalia Eišiškių plento (sklypo riba sutampa su šios gatvės raudonąja linija). Vakaruose sklypas ribojasi su valstybiniu žemės ruožu šalia Sklandytojų gatvės.

2021-S1-PP-AR	Lapas	Lapų	Laida
	3	13	0

Sklypo vieta:



### 3.3.3. KULTŪROS PAVELDO VERTYBĖS

Žemės sklypas nepatenka į kultūros paveldo ar kultūros paveldo apsaugos zonas.

### 3.3.4. ŽEMĖS SKLYPO RELJEFAS

Žemės sklypo paviršius sąlyginai lygus. Aukščių skirtumas žemės sklype kinta nuo 178,60 iki 179,18 m. Reljefas sklype nežymiai kyla pietvakarių kryptimi.

### 3.3.5. ŽEMĖS SKLYPE ESANTYS STATINIAI

Žemės sklype pastatų nėra.

### 3.3.6. SKLYPE ESANTYS INŽINERINIAI TINKLAI IR ĮRENGINIAI

Rytinėje žemės sklypo dalyje praeina 10 kV elektros tinklai. Palei vakarinę žemės sklypo ribą eina d600 lietaus nuotekų tinklas, kuris iškeliamas arba perklojamas pagal atskirą projektą.

### 3.3.7. ŽEMĖS SKLYPE ESANTYS ŽELDINIAI

Nagrinėjamame sklype vadovaujantis teritorijoje atliktais želdinių inventorizavimo duomenimis ir dendrologo išvada (daugiau informacijos pridėtame UAB „Želdynų vizija“ parengtoje želdinių inventorizacijos ir dendrologo išvadoje (pridedamų dokumentų byloje) sklype yra 11 atskirų medžių (19 kamienų, kurių dauguma blogos būklės) – liepos, tuopos, blindės. Saugotinių medžių nėra.

### 3.3.8. VANDENS TELKINIAI

Nei žemės sklype, nei besiribojančių su žemės sklypo riba vandens telkinių nėra.

### 3.3.9. KLIMATO SĄLYGOS

vidutinė metinė oro temperatūra – +6.7 °C

absolūtus oro temperatūros maksimumas – +35.4 °C

absolūtus oro temperatūros minimumas – -37.2 °C

šalčiausios paros vidutinė oro temperatūros - -27 °C (92% integralinis pasikartojimas)

šalčiausio penkiadienio vidutinė oro temperatūra - -23 °C (92% integralinis pasikartojimas)

šildymo sezono vidutinė lauko oro temperatūra – 0.2 °C

santykinis oro metinis drėgnumas –80 %

vidutinis kritulių kiekis per metus –664 mm

maksimalus paros kritulių kiekis –77.0 mm

2021-S1-PP-AR	Lapas	Lapų	Laida
	4	13	0

maksimalus žemės įšalo gylis (galimas 1 kartą per 10 metų) 134 cm, (galimas 1 kartą per 50 metų) 170 cm

### 3.3.10. VĖJO KRYPTIS

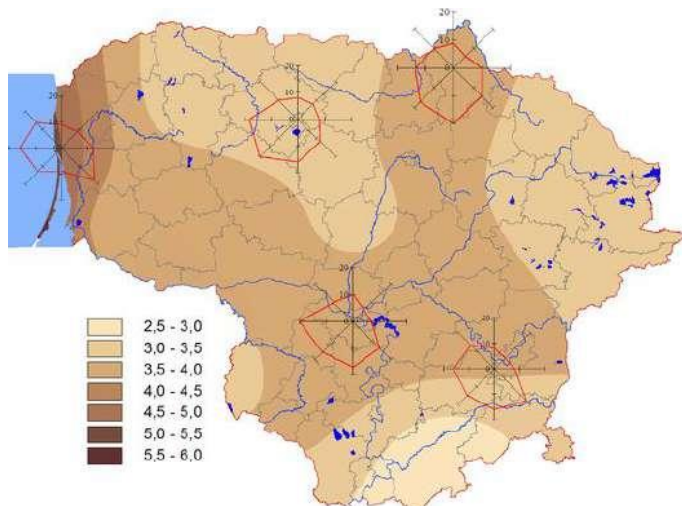

### 3.4. PLANUOJAMOJE TERITORIJOJE GALIOJANTYS TERITORIJŲ PLANAVIMO DOKUMENTŲ REGLAMENTAI

Žemės sklype projektuojamo pastato sprendiniai projektuojami vadovaujantis Vilniaus miesto savivaldybės teritorijos bendroju planu. Sklype nėra galiojančio detalaus plano.

#### 3.4.1. BENDRASIS PLANAS

Pagal Vilniaus miesto savivaldybės teritorijos bendrąjį planą sklypas patenka į BUR-1-14 funkcinę zoną „Miesto dalies centro zona“, kurioje vyrauja gyvenamoji aplinka, administravimo, paslaugų, prekybos ir kitos taršos nesukeliančios ūkinės veiklos kartu su šių veiklų aptarnavimui reikalinga socialine, inžinerine, susisiekimo ir kita infrastruktūra, rekreacijai reikalingais atskiraisiais želdynais ir viešosiomis erdvėmis. Galimi teritorijos naudojimo tipai: GC – mišri centro teritorija, GM – mišri gyvenamoji teritorija, PA – paslaugų teritorija, SI – socialinės infrastruktūros teritorija. Pagrindinė žemės naudojimo paskirtis – KT – kitos paskirties žemė. Galimi žemės naudojimo būdai: G2 – daugiabučių gyvenamųjų pastatų ir bendrabučių teritorijos, K – komercinės paskirties objektų teritorijos, V – visuomeninės paskirties teritorijos, R – rekreacinės teritorijos, B – bendro naudojimo (miestų, miestelių ir kaimų ar savivaldybių bendro naudojimo) teritorijos, I2 – susisiekimo ir inžinerinių tinklų koridorių teritorijos, E – atskirųjų želdynų teritorijos. Vyraujantis aukštų skaičius – 7. Didžiausias leistinas pastatų aukštis nuo žemės paviršiaus (aukštų skaičius) - 9. Didžiausias leistinas pastatų aukštis nuo žemės paviršiaus (metrais) – 35. Užstatymo tipas: pr\_u – perimetrinis reguliarus (uždaro plano kvartalai), pr\_a – perimetrinis reguliarus (nepilnai uždari kvartalai), mv – miesto vilų. Didžiausias leistinas sklypo užstatymo intensyvumas – 2,5. Didžiausias leistinas sklypo užstatymo tankis – 80%. Didžiausias galimas vieno mažmeninės prekybos objekto bendras plotas (m<sup>2</sup>) – 20 000.

Vilniaus miesto bendrojo plano fragmentas su pažymėta objekto vieta:

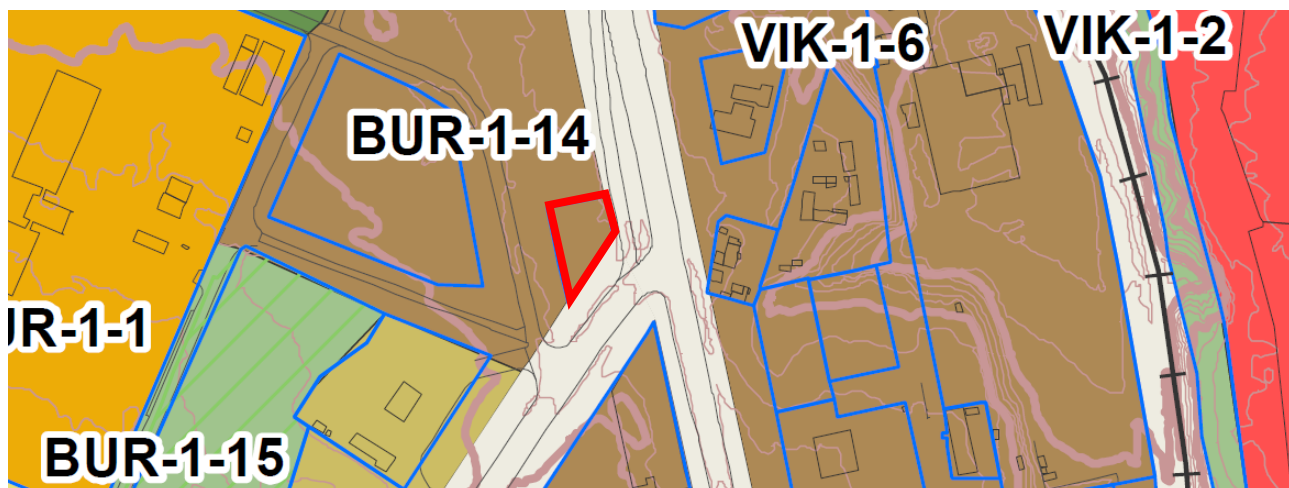

2021-S1-PP-AR	Lapas	Lapų	Laida
	5	13	0

Vilniaus miesto bendrojo plano reglamentų lentelė su funkcinės zonos aprašymu:

Rajono, rajono dalies Nr.	Rajono, rajono dalies plotas, ha	Funkcinės zonos Nr.	Funkcinės zonos pavadinimas	Teritorijos naudojimo tipas	Pagrindinė žemės naudojimo paskirtis	Galimi žemės naudojimo būdai	Funkcinės zonos plotas, ha	Užstatymo aukštis (vyraujantis) (aukštų skaičius)	Didžiausias leistinas pastatų aukštis nuo žemės paviršiaus (aukštų skaičius)	Didžiausias leistinas pastatų aukštis nuo žemės paviršiaus (metrais)
		BUR-1-14	Miesto dalies centro zona	GC;GM;PA;SI	KT	G2;K;V;R;B;I2;E	6,2	7	9	35

Užstatymo tipas	Didžiausias leistinas sklypo užstatymo intensyvumas	Didžiausias leistinas sklypo užstatymo tankis	Mažiausias sklypo plotas naujai statybai, m²	Didžiausias būstų skaičius sklype	Didžiausia nelaidžių dangų (ND) ploto dalis sklype, kuriai netaikomos kompensacinės priemonės (%)	Didžiausias galimas vieno mažmeninės prekybos objekto bendras plotas (m²)	Tekstinio reglamento Nr.	Teritorijos įgyvendinimo prioritetas	Infrastruktūros plėtros įmokos zona	Infrastruktūros eksploatavimo tarifo zona
pr_u;pr_a;mv	2.5	80	-	-	50	20000	01;02;03;05;08	1	3	2

Vilniaus miesto bendrojo plano tekstiniai reglamentai, priskirti nagrinėjamo sklypo funkcinei zonai:

Eil. Nr.	Tekstinis reglamentas
01	UI galima didinti iki 30%, 30% papildomai pastatytų būstų (kv.m) ar kitą parduodamą plotą perduodant savivaldybės municipalinio būsto fondui ar socialinės infrastruktūros plėtojimui. Perduodamas plotas gali būti ir ne būtina tame pačiame pastate, tačiau ne didesniu kaip 500 m atstumu nuo jo
02	UI galima didinti iki 10%, jeigu pirmajame pastatų prie gatvės aukšte įrengiama socialinė infrastruktūra arba komercinės paskirties patalpos su įėjimais iš gatvės
03	Rengiant vietovės lygmens TPD, UI galima padidinti iki 10% apimtimi, jeigu automobilių stovėjimas numatomas vien tik požeminėse automobilių stovėjimo aikštelėse (išskyrus specializuotam transportui skirtas stovėjimo vietas).
05	Objektui privalomas automobilių stovėjimo vietas, pagal savivaldybės nustatytą tvarką, leidžiama įrengti tarp gatvių raudonųjų linijų, taip kompensuojant pagal teisės aktus privalomas automobilių stovėjimo vietas, neįrengtas sklype. Šios vietos negali būti rezervuojamos, privalo būti bendro naudojimo, gali būti apmokestinamos
08	Statybos leidimai naujų gyvenamųjų pastatų statybai teritorijoje gali būti išduodami tik visam kvartalui parengus vietovės lygmens kompleksinio TPD. Kompleksinio TPD teritorijos dydį nustato atsakingas Vilniaus miesto savivaldybės administracijos padalinys.

Vilniaus miesto prekybos centrų plėtros schema:

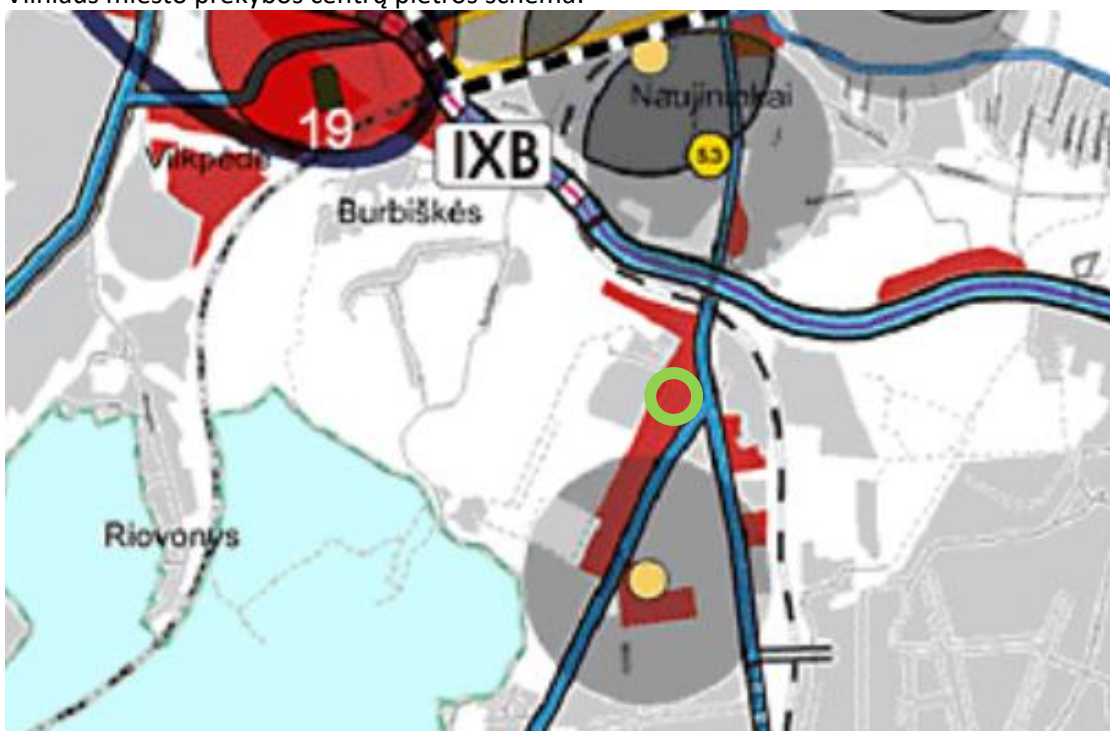

Prekybos centrų statyba Vilniaus mieste yra reguliuojama pagal Vilniaus miesto savivaldybės tarybos 2004-08-25 sprendimu Nr. 1-506 patvirtintą Vilniaus miesto prekybos centrų plėtros schemą žemės sklypas

Šioje zonoje pagal schemas sprendinius yra galimi visų 7-ių schemoje nurodytų prekybos centrų tipų statybos, išskyrus 2-ojo tipo prekybos centrai, tai miesto centrinės dalies aptarnavimui skirti didieji universalūs pobūdžio prekybos ir pramogų centrai, kurių bendras plotas nuo 1000 m<sup>2</sup> iki 20 000 m<sup>2</sup>. Žemės sklype nėra planuojamas 2-ojo tipo prekybos centro statyba, todėl projektinių pasiūlymų sprendiniai atitinka schemas ir bendrojo plano sprendinius.

### 3.5. PROJEKTO SPRENDINIAI

#### 3.5.1. STATINIO IŠDĖSTYMAS SKLYPE

Projektuojamas prekybos paskirties pastatas papildo tiek Eišiškių pl. ir Dariaus ir Girėno gatvių užstatymo liniją, formuoja perimetrinį užstatymą, aiškia gatvės išklotinę priduodant vietai naujovišką, švarų identitetą. Pastatas planuojamas jį lygiuojant sklypą juosiančių gatvių ašimis, atsižvelgiant į gatvių raudonąsias linijas (ties Dariaus ir Girėno g ir Eišiškių pl. GRL sutampa su sklypo ribomis). Pagrindinis pastato fasadas orientuotas į Eišiškių plentą. Prieigos prie pastato organizuojamos iš dviejų pastato pusių - sklypo šiaurės vakarų ir pietryčių pusėse. Pagrindinis įėjimas orientuotas iš pietryčių pusės. Patekimui į sklypą įvažą projektuojama iš Sklandytojų gatvės. Greta pastato šiaurės vakarų pusėje numatomos 4 automobilių stovėjimo vietos. Prie pagrindinio įėjimo sklypo pietryčių pusėje projektuojami dviračių stovai. Neįgaliesiems pritaikyta automobilių stovėjimo vieta (A tipo) projektuojama greta pastato arčiausiai pagrindinio įėjimo. Ūkinė zona (prekių iškrovimo zona) numatyta pastato šiaurės vakarų kampe. Greta įvažiavimo į sklypą projektuojami požeminiai atliekų konteineriai.

Užstatymo schema:

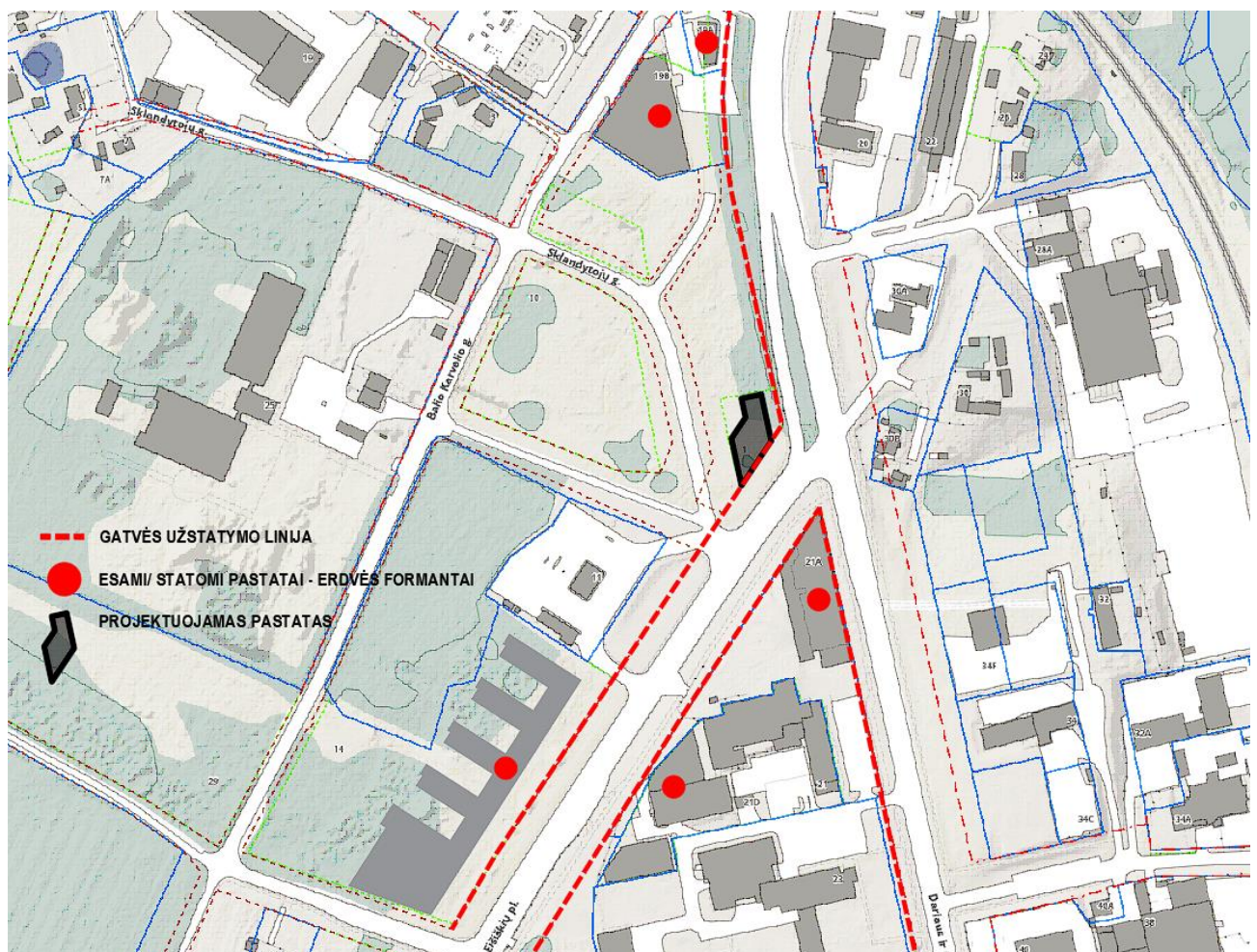

2021-S1-PP-AR	Lapas	Lapų	Laida
	7	13	0

Statinių išdėstymo planas:

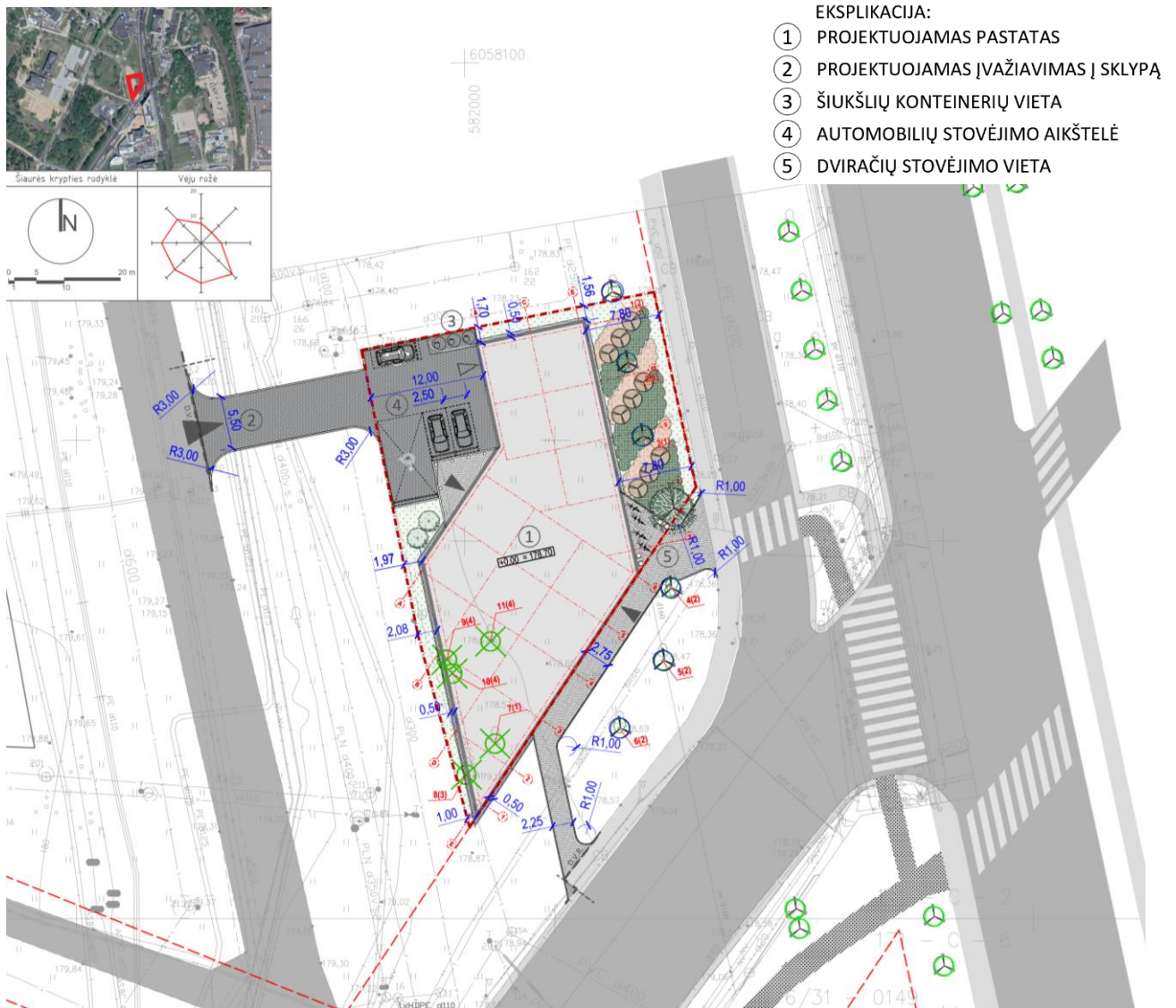

- EKSPLIKACIJA:
- ① PROJEKTUOJAMAS PASTATAS
  - ② PROJEKTUOJAMAS ĮVAŽIAVIMAS Į SKLYPĄ
  - ③ ŠIUKŠLIŲ KONTEINERIŲ VIETA
  - ④ AUTOMOBILIŲ STOVĖJIMO AIKŠTELĖ
  - ⑤ DVIRAČIŲ STOVĖJIMO VIETA

Bendras teritorijos vaizdas su esama situacija ir projektuojamais/vystomais objektais:



2021-S1-PP-AR	Lapas	Lapų	Laida
	8	13	0

### 3.5.2. PASTATO ALTITUDŽIŲ PARINKIMAS

Pasirinkta grindų altitudė +178,70 leidžia kokybiškai suprojektuoti vandens nuvedimą nuo pastato, lieka optimalūs žemės darbų kiekiai.

Durų slenksčiai įleisti į grindų konstrukciją taip, kad iš vienos pusės nebūtų aukščių skirtumo, kitoje pusėje aukščių skirtumas ne didesnis kaip 2 cm.

Paviršinio vandens tvarkymo sprendiniai privalo užtikrinti vandens surinkimą nuo kietųjų ir žaliųjų dangų sklypo ribose.

### 3.5.3. SKLYPO SUTVARKYMAS

Automobilių judėjimo keliuose projektuojama kieta danga iš betoninių trinkelėlių. Pėsčiųjų judėjimo keliuose projektuojama kieta danga iš betoninių plytelių. Nelaidžių dangų plotas sklype neviršija 50% (numatyta 23%).

### 3.5.4. TERITORIJOS APŽELDINIMAS

Sklype esantys nevertingi medžiai, krūmai, trukdantys pastato užstatymui, yra kertami. Sklype projektuojami tai aplinkai bei gruntui tinkantys augalai, kuriamos jų kompozicijos. Ties Dariaus ir Girėno gatve bei Eišiškių plentu siekiant sumažinti transporto sukeltą triukšmą bei taršą esama liepų eilė papildoma tokios pačios rūšies liepomis bei šermukšniais suformuojant medžių juostą. Sklypo rytinė dalis greta esamų sidabrinių liepų gausiai apželdinama kuriant kompozicijas iš šermukšnių, beržų, pomedžių apsodinant krūmais - sedulomis, kauleniais, lanksvomis.

Vadovaujantis Atskirųjų rekreacinės paskirties želdynų plotų normų ir Priklausomųjų želdynų normų (plotų) nustatymo tvarkos aprašu, komercinės paskirties objektų teritorijos apželdinta turi būti ne mažiau nei 10 % sklypo dalies (projektuojama apie 20 %).

### 3.5.5. SUSISIEKIMO KOMUNIKACIJOS

#### 3.5.5.1. ESAMA SUSISIEKIMO KOMUNIKACIJŲ SITUACIJA

Nagrinėjama teritorija yra tarp Dariaus ir Girėno gatvės, Eišiškių plento ir Sklandytojų gatvės. Pėsčiųjų takai yra abiejose Dariaus ir Girėno gatvės pusėse bei Eišiškių plente. Ties nagrinėjamu sklypu Eišiškių plente tarp Dariaus ir Girėno ir Sklandytojų gatvių įrengta nepilna pėsčiųjų tako atkarpa.

Esamu momentu yra įrengtas dviračių takas Eišiškių pl. priešingoje nagrinėjamo sklypo gatvės pusėje. Pagal dviračių transporto infrastruktūros plėtros iki 2030 m. schemą, pagal darnaus judumo planą, patvirtintą Vilniaus miesto savivaldybės administracijos, Dariaus ir Girėno g. bei Eišiškių pl. numatyta įrengti tarprajoninę dviračių trąsą DT (E2). Tuo tarpu Sklandytojų gatvėje ties nagrinėjamu sklypu pėsčiųjų ir dviratininkų takų nėra.

Schema su esamais, perspektyviniais ir projektuojamais pėsčiųjų takais bei dviračių trasa:



### 3.5.5.2. PRISIJUNGIMO PRIE SUSISIEKIMO KOMUNIKACIJŲ SPRENDINIAI

Susisiekimo dalies sprendiniai rengiami vadovaujantis VMSA prisijungimo prie susisiekimo komunikacijų sąlygomis Nr. 21/24, 2021-01-27, esama situacija.

Į sklypo teritoriją numatomas vienas pagrindinis 5,5 m pločio įvažiavimas/išvažiavimas iš Sklandytojų gatvės. Projektuojami pėsčiųjų bei dviračių takai prijungiami prie esamos/planuojamos infrastruktūros užtikrinant prieigas iki sklypo bei pastato pagrindinio įėjimo. Iki pagrindinio įėjimo į pastatą numatytas ne siauresnis kaip 2,25 m pločio šaligatvis.

### 3.5.5.3. AUTOMOBILIŲ IR KITO TRANSPORTO STOVĖJIMO VIETOS IR POREIKIS

Automobilių stovėjimas numatomas šiaurės vakarinėje sklypo dalyje.

Pagal statybos techninį reglamentą STR 2.06.04:2014 „Gatvės ir vietinės reikšmės keliai. Bendrieji reikalavimai“ 107 p., 30 lentelę automobilių stovėjimo vietų minimalus skaičius turi būti:

Prekybos paskirties pastatai:

- specializuotos vienos prekių grupės parduotuvės – 1 vieta 60 m<sup>2</sup> prekybos salės ploto;

Pastate projektuojamoms prekių laikymo patalpoms automobilių stovėjimo vietų poreikis vertinamas vertinamas pagal:

- sandėliavimo paskirties pastatai – 1 vieta 200 m<sup>2</sup> sandėlių ploto.

Taip pat vadovaujantis aukščiau paminėto STR 108 punktu nurodytas minimalus automobilių stovėjimo vietų skaičius savivaldybės tarybos sprendimu gali būti mažinamas pagal miesto teritorijų suskirstymą pagal zonas:

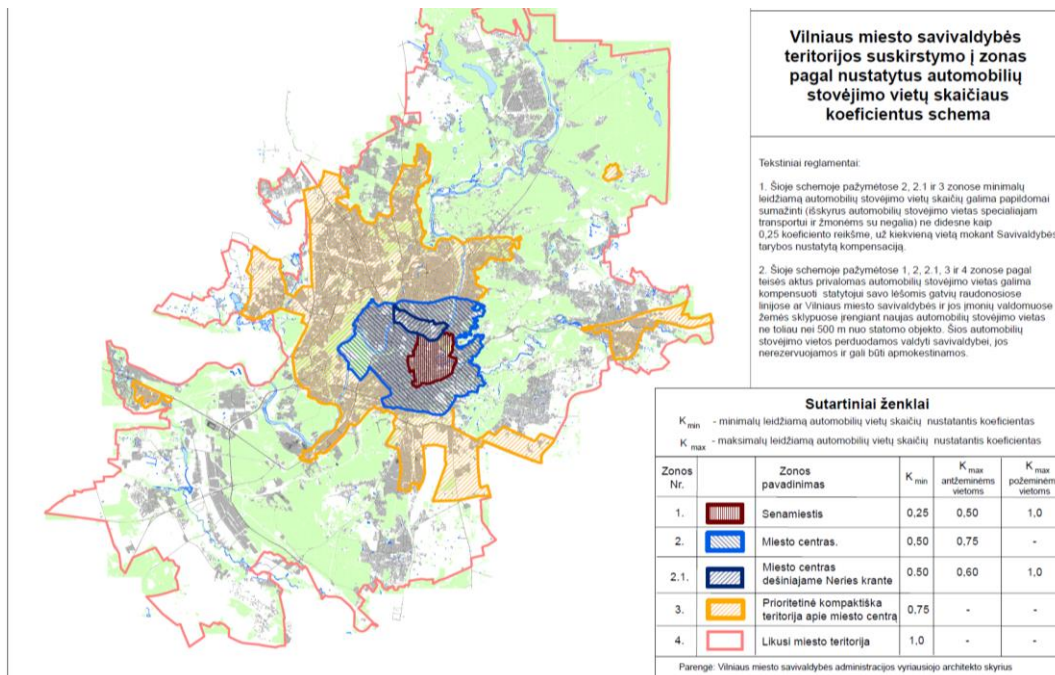

Šiuo atveju projektuojamas sklypas patenka į Prioritetingą kompaktiškos teritorijos apie miesto centrą (3) zoną, kurioje nustatytas automobilių stovėjimo vietų skaičiaus koeficientas  $K_{min} = 0,75$ .

- Projektuojamas prekybos paskirties pastato prekybos salės plotas – 267,76 m<sup>2</sup>;

Minimalus automobilių stovėjimo vietų poreikis:  $267,76 : 60 \times 0,75 = 3$  vnt.

- Projektuojamo prekybos paskirties pastato prekių laikymo patalpų plotas – 109,78 m<sup>2</sup>;

Minimalus automobilių stovėjimo vietų poreikis:  $109,78 : 200 \times 0,75 = 1$  vnt.

Projektuojamojo sklypo ribose numatomos 4 automobilių stovėjimo vietos, iš kurių 1 (A tipo) numatytos žmonėms su negalia bei vieta su elektromobilių įkrovimo prieiga.

Minimalus dviračių stovėjimo vietų skaičius projektuojamam prekybos paskirties pastatui pagal STR 2.06.04:2014 „Gatvės ir vietinės reikšmės keliai. Bendrieji reikalavimai“ 178 p., 43 lentelę - 1 vieta 200 m<sup>2</sup> pagrindinio ploto, t.y.  $267,76 : 200 = 2$  vnt.

Sklypo ribose greta pastato arčiausiai esamo ir numatyto tako ties Dariaus ir Girėno g. suprojektuotos 4 dviračių stovėjimo vietos. Dviračiai tvirtinami prie stovo po vieną. Dviračių pastatymo būdas statmenas, atstumas tarp stovų 1,0 m, stovėjimo vietos plotis 2,0 m (pagal STR 2.06.04:2014 44 lentelės reikalavimus). Dviračių susisiekimas sklype planuojamas pėsčiųjų takais.

### **3.5.6. PASTATO TŪRINIAI, PLANINIAI SPRENDINIAI**

Projektuojamas prekybos paskirties pastatas. Atsižvelgiant į esamą situaciją sklype ir planuojamą užstatymą aplinkinėje teritorijoje, sklypo formą, formuojamas vieno tūrio, sklypo plano formos su išimtu kampu šiaurės vakarų pusėje pastatas. Pastato aukštingumas 1 aukštas, 10,00 m aukščio, be rūšio, nuosaikios architektūros. Pastate numatoma specializuotos vienos prekių grupės parduotuvė. Projektuojamos parduotuvės planinė struktūra nesudėtinga. Patekimal į pastatą numatomi iš dviejų pastato pusių - šiaurės vakarų ir pietryčių fasaduose. Per šiuos įėjimus patenkama į erdvų holą. Vienoje holo pusėje projektuojama prekybos salė, kitoje – prekių atsiėmimo punkto zona, san. mazgai, sandėliavimo zona, prekių tiekimo zona, personalo patalpos. Parduotuvės lankytojams skirtas san. mazgas, pritaikytas ir žmonėms su negalia, projektuojamas su tiesioginiu patekimu iš holo.

### **3.5.7. PASTATO IŠORĖS SPRENDINIAI**

Pastato fasadų pagrindinė apdaila – vertikaliai montuojamos fasadinės daugiasluoksnės santūraus kolorito (tamsiai pilko atspalvio) plokštės. Pastate pagrindiniuose parduotuvės lankytojams atsiveriančiuose fasaduose ties Eišiškių pl. ir Dariaus ir Girėno g. numatomos vitrinos norint išskirti patalpų (prekybos salės) paskirtį bei užtikrinant gatvių sankryžos gyvybingumą. Pastato stogas – sutapdintas, šlaitinis. Konkretios konstrukcijos ir apdailos medžiagos bus parenkamos techninio projekto rengimo metu atsižvelgiant į energinio naudingumo klasės, akustinės klasės, gaisrinės saugos, estetinius bei kitus reikalavimus.

### **3.5.8. PLANUOJAMOS ŪKINĖS VEIKLOS APRAŠYMAS**

Parduotuvės numatoma ūkinė veikla – statybinių tvirtinimo medžiagų prekyba. Planuojamame prekybos paskirties pastate numatoma vykdyti mažmeninę prekybą apsiperkant vietoje arba apsiperkant nuotoliniu būdu ir prekes atsiimant parduotuvėje numatyta vietoje. Planuojamos ūkinės veiklos metu jokios produkcijos gaminti nenumatoma, nebus vykdomi jokie technologiniai procesai. Planuojamame pastate numatoma įrengti 2 įėjimus. Pagrindinis įėjimas orientuotas iš pietryčių pusės. Iš vakarų pusės numatytas transporto priemonių, atvežiančių ir išvežiančių prekes iškrovimui/pakrovimui.

### **3.5.9. NEĮGALIŲJŲ SPECIFINIŲ POREIKIŲ TENKINIMO SPRENDINIAI**

ŽN pritaikytų takų/šaligatvių plotis ne siauresnis nei 1,2 m. Pėsčiųjų takų/šaligatvių išilginis nuolydis ne didesnis kaip 1:20 (5%), skersinis pėsčiųjų tako nuolydis ne didesnis kaip 1:30 (3,3%). Pėsčiųjų takų, esančių ŽN pritaikytoje judėjimo trasoje, lygių skirtumai ir nelygumai ne didesni kaip 20 mm. Pagrindinės ŽN trasos (nuo patekimo į sklypą iki projektuojamo pastato) pažymėtos vedimo ir įspėjamaisiais paviršiais, kliūčių ir kitų išsikišančių objektų nenumatoma. Pėsčiųjų takuose prieš lygio ar krypties pasikeitimus ir susikirtimų su gatvių važiuojamąja dalimi bei kitomis kliūtimis vietose numatomi įrengti STR 2.03.01:2019 „Statinių prieinamumas“ nurodytų savybių įspėjamieji paviršiai. Visi pėsčiųjų takai projektuojami iš betoninių trinkelinių dangos. Pėsčiųjų takuose sumontuoti objektai (šviestuvai, ženklai, durų uždarymo mechanizmai ir pan.) turi būti ne žemiau kaip 2100 mm virš tako paviršiaus. Ant pėsčiųjų takų ar šaligatvių nenumatoma dangčių, grotų, trapų ir kitų kliūčių, kyšančių aukščiau ar įleistų giliau kaip 10 mm nuo tako paviršiaus. Šalia projektuojamo pastato numatyta 2 (A tipo) vieta, skirta žmonių su negalia (ŽN) transportui. ŽN transportui skirta automobilių stovėjimo vieta numatyta netoli pagrindinio įėjimo į pastatą, beklūtėje zonoje. Atstumas nuo tolimiausios ŽN automobilio stovėjimo vietos neviršys 50 m atstumo nuo patekimo į pastatą. Bortai ties šiomis stovėjimo vietomis numatomi nusklembti, pritaikyti judėjimo negalią turintiems žmonėms. ŽN automobilių stovėjimo vietų kiekis bus tikslinamas techninio projekto studijoje.

### **3.5.10. LAIKANČIŲ KONSTRUKCIJŲ IR IŠORINIŲ ATITVARŲ PARINKIMO MOTYVAI (tikslinami techninio projekto rengimo metu)**

Pamatai – poliniai.

Kolonos – gelžbetoninės (surenkamos arba liejamos vietoje).

Perdangos – surenkamos su monolitiniiais ruožais.

2022-07-PP-AR	Lapas	Lapų	Laida
	11	13	0

Išorinės atitvaros – daugiasluoksnės plokštės.

Stogas – sutapdintas.

Konstrukcijos tikslinamos techninio projekto rengimo metu.

### 3.5.11. LAUKO INŽINERINIAI TINKLAI (tikslinami techninio projekto rengimo metu)

Elektros energijos tiekimas, šilumos tiekimas, vandens tiekimas, buitinių nuotekų nuvedimas, lietaus nuotekų surinkimas ir nuvedimas bus numatyti techninio projekto metu pagal gautas atitinkamų institucijų prisijungimo sąlygas. Projektuojant paviršinių nuotekų sistemą pirmiausiai turi būti išnagrinėti ir taikomi paviršinių nuotekų susidarymą ir (ar) surinkimą (vandeniui laidžių dangų ar tvarių paviršinių nuotekų sugėrimo į gruntą sprendinių įrengimas), centralizuotai į aplinką išleidžiamų paviršinių nuotekų kiekį bei užterštumą mažinantys techniniai sprendiniai.

### 3.5.12. VIDAUS INŽINERINIAI TINKLAI (tikslinami techninio projekto rengimo metu)

Projekte bus rengiamos atskiros projekto dalys šioms inžinerinėms sistemoms: vandentiekio, nuotekų tinklai, šilumos tiekimas, šildymas, vėdinimas ir oro kondicionavimas, elektros tinklai, apsauginė ir gaisrinė signalizacija, procesų valdymas ir automatizacija, elektroniniai ryšiai.

### 3.5.13. ATLIEKŲ TVARKYMO SPRENDINIAI

Buitines atliekas numatoma saugoti kieme įrengtuose požeminiuose buitinių atliekų konteineriuose netoli įvažiavimo į sklypą iš Sklandytojų g. Visos atliekos bus rūšiuojamos. Buitinių atliekų išvežimas numatomas komunalinio ūkio tarnybų pagalba, pagal atskirai sudaromas sutartis.

## 3.6. PROJEKTINIŲ SPRENDINIŲ ATITIKTIS GALIOJANTIEMS TERITORIJŲ PLANAVIMO DOKUMENTŲ SPRENDINIAMS, KULTŪROS PAVELDO APSAUGOS REGLAMENTAMS, TREČIŲJŲ ŠALIŲ INTERESAI

Projektiniai pasiūlymai atitinka teritorijos planavimo dokumentus (TPD) - Vilniaus miesto savivaldybės teritorijos bendrąjį planą, projektinių pasiūlymų rengimo užduotį (PPRU). Nepažeidžia trečiųjų asmenų interesų.

Žemės sklypų rodikliai ir jų atitikimas TPD ir PPRU:

Rodiklis	Nustatyta TPD	Nustatyta PPRU	Projektuojama
Užstatymo tipas	pr_u – perimetrinis reguliarus (uždaro plano kvartalai), pr_a – perimetrinis reguliarus (nepilnai uždari kvartalai), mv – miesto vilų	Laisvo planavimo	perimetrinis
Sklypo užstatymo tankumas %	80	80	57
Sklypo užstatymo intensyvumas	2,5	0,8	0,54
Aukštų skaičius	9	1	1
Aukštis m	35	10,30	10,00
Absoliutinė altitudė	-	189,00	188,70
Želdinių plotas sklype %	-	≥ 10	20

Automobilių stovėjimo vietų skaičius	-	Pagal STR 2.06.04:2014 „Gatvės ir vietinės reikšmės keliai. Bendrieji reikalavimai“ bei Vilniaus miesto savivaldybės tarybos patvirtintą 2017-12-20 sprendimą Nr. 1312 „Dėl Vilniaus miesto savivaldybės teritorijos suskirstymo į zonas pagal nustatytus automobilių stovėjimo vietų skaičiaus koeficientus schemos, kompensavimo už papildomai įrengtas automobilių stovėjimo vietas tvarkos aprašo ir sutarties formos tvirtinimo“ bei 2021-07-17 sprendimu Nr. 1-1083 „Dėl Vilniaus miesto savivaldybės teritorijos suskirstymo į zonas pagal nustatytus automobilių stovėjimo vietų skaičiaus koeficientus.	4
Dviračių stovėjimo vietų skaičius	-	Mažiausiai 1 vieta 10 proc. darbuotojų skaičiaus. Aikštelėse įrengti dviračių įkrovimo prieigas.	4
Nelaidžių dangų plotas %	≤ 50	≤ 50	23

SPV

Sandra Paškevičienė, 27183

2022-01-25

vardas, pavardė, kvalifikacijos atestato Nr.

parašas

data

2022-07-PP-AR	Lapas	Lapų	Laida
	13	13	0

#### 4. PRIEDAI

##### 4.1. PROJEKTINIŲ PASIŪLYMŲ RENGIMO UŽDUOTIS

**Elektroninio dokumento nuorašas**  
Forma patvirtinta  
Vilniaus miesto savivaldybės  
administracijos direktoriaus  
2019 m. d. lapkričio 27 d.  
įsakymu Nr. 30-3052/19



#### VILNIAUS MIESTO SAVIVALDYBĖS ADMINISTRACIJA

PRITARIU  
Vyriausiasis miesto architektas

(parašas)  
2021 m. \_\_\_\_\_ d.

#### PROJEKTINIŲ PASIŪLYMŲ RENGIMO UŽDUOTIS

2021 m.  
Vilnius

1. Statinio projekto pavadinimas: Prekybos paskirties pastato Sklandytojų g. 1, Vilniuje, statybos projektas
2. Nustatomi žemės sklypo naudojimo reglamentai

2.1.	užstatymo tipas	Laisvo planavimo
2.2.	užstatymo tankis	80 proc.
2.3.	užstatymo intensyvumas	0,8
2.4.	aukštis (m) nuo statinių statybos zonos esamo žemės paviršiaus	10,3 m
2.5.	maksimali absoliutinė altitudė (m)	189,00 m
2.6.	aukštų skaičius (nuo–iki)	1 aukštas (skaičiuojamas įskaitant cokolinius, mansardinius aukštus bei anstatus, antresoles)
2.7.	automobilių stovėjimo vietų skaičius	Sklypo ribose užtikrinti norminį automobilių ir dviračių stovėjimo vietų skaičių vadovaujantis STR 2.06.04:2014 „Gatvės ir vietinės reikšmės keliai. Bendrieji reikalavimai“ bei Vilniaus miesto savivaldybės tarybos patvirtintais sprendimais: 2017-12-20 sprendimu Nr. 1-1312 „Dėl Vilniaus miesto savivaldybės teritorijos suskirstymo į zonas pagal nustatytus automobilių stovėjimo vietų skaičiaus koeficientus schemas, kompensavimo už papildomai įrengtas automobilių stovėjimo vietas tvarkos aprašo ir sutarties formos tvirtinimo“ bei 2021-07-14 sprendimu Nr. 1-1083 „Dėl Vilniaus miesto savivaldybės teritorijos suskirstymo į zonas pagal nustatytus automobilių stovėjimo vietų skaičiaus koeficientus schemas tvirtinimo“. Automobilių ir dviračių stovėjimo vietas pavaizduoti grafiškai, o jų poreikio skaičiavimus aprašyti aiškinamajame rašte. Numatant antžemines automobilių stovėjimo aikšteles, jas projektuoti su medžiais ir/ar krūmais, užtikrinant tam reikalingus dangų ir technologinius sprendimus. Vadovaujantis 2018-12-19 Vilniaus miesto tarybos sprendimu Nr. 1-1859 patvirtintu „Vilniaus miesto savivaldybės darnaus judumo planu“ ir skatinant judėjimą mieste alternatyviomis priemonėmis,

		<p>rekomenduojama didinti dviračių stovėjimo vietų skaičių - mažiausiai 1 vieta 10 proc. darbuotojų skaičiaus.</p> <p>Aikštelėse numatyti įrengti dviračių įkrovimui prieigas.</p>
2.8.	priklausomų želdynų plotas	<p>Ne mažiau kaip 10 % viso sklypo ploto. Priklausomųjų želdynų plotams nepriskiriami plotai: užstatymo; pravažiavimų, šaligatvių ir nuogrindžių (įrenginių, skirtų vandens pašalinimui nuo statinių ir jų konstrukcijų); požeminių garažų antžeminės dalies, jei joje natūraliame grunte neauga medžiai ir krūmai; sporto aikštynų ir sporto aikštelių.</p>
2.9.	esamų medžių įvertinimas, taksacija	<p>Atlikti esamų želdinių vertinimą sklype ir – jei projektuojamos dangos priartėja arčiau nei per 5 metrus - valstybinėje žemėje. Grafinę ir tekstinę informaciją pateikti vadovaujantis priedu „Grafinis/ informacinis medžių žymėjimas plane ir inventorizacijos lentelės sudėtis“. Saugotinių želdinių būklė vertinama remiantis LR AM įsakymu D1-5 patvirtintų taisyklių „Dėl Želdynų ir želdinių inventorizavimo ir apskaitos taisyklių“ 2 priedu (informaciją kurie želdiniai yra saugotini rasite 2008 m. kovo 12 d. LR Vyriausybės nutarime Nr. 206). Aiškiai grafiškai vaizduoti šalinamus medžius, nurodyti šalinimo priežastį. Išsaugoti tarp sklypo ribos ir Liepkalnio g. esančius medžius. Kietas dangas projektuoti atsižvelgiant į esamų medžių šaknų apsaugos zonas, numatyti statybos technologiją, kuri nepažeis medžių šaknų statybų metu.</p> <p>Numatant medžių (išskyrus uosialapių klevų) kirtimą, taikomas adekvatus kompensavimas (kertamo medžio diametras kompensuojamas tokia pat sodinamų medžių diametrų suma.</p>

### 3. Kiti reikalavimai

3.1.	architektūrinės išraiškos priemonės: medžiagiškumas, spalva, tūrio formos, proporcijos, mastelis	<p>Vadovautis LR Statybos įstatymo 5 straipsnio bei LR Architektūros įstatymo 11 straipsnio reikalavimais. Atsižvelgti ir reaguoti į aplinkinio užstatymo aukštumą, charakterį, proporcijas, mastelį; pastatų architektūrinė išraiška turi būti kontekstuali aplinkai, turi atitikti statinio paskirtį. Nepriklausomai nuo aplinkos, naujas pastatas ar statinys savo tūriu, fasado kompozicija privalo derėti prie konteksto, tačiau būti šiuolaikiškas savo urbanistiniu sprendimu, architektūrine raiška bei technologiniais sprendimais. Užtikrinti natūralių, geriausia vietinių statybinių medžiagų – plytos, medis, betonas, metalas, stiklas, naudojimą. Projektinių pasiūlymų aiškinamajame rašte aprašyti, o brėžiniuose ir vizualizacijose grafiškai atvaizduoti fasadų medžiaginių ir spalvinių sprendimą. Saugoti, neužgožti, neardyti ir architektūrinėmis priemonėmis pabrėžti susiformavusį kraštovaizdį – reljefą, želdynus ir želdinius.</p>
3.2.	reikalavimai sklypo sutvarkymui ir apželdinimui	<p>Parengti žemės sklypo sutvarkymo ir apželdinimo sprendinius. Projektinių pasiūlymų sprendiniuose akcentuoti būsimų sprendinių įtaką vietos kraštovaizdžiui, sklypo ir gretimos aplinkos ekologiškai būklei. Projektuoti ekstensyviai apželdintą stogą arba jo dalį – tokiu būdu siekiant dalies lietaus vandens įgeriamumo ir išgarinimo sklypo ribose. Parkavimo aikštelėje siūlyti laidžias lietaus vandeniui dangas, želdinti medžiais, krūmų grupėmis ar daugiamečiais žoliniais augalais vengiant šienaujama vejų. Pateikti projektuojamų želdinių (medžių, krūmų, žolinių augalų, lianų) rūšis, preliminarinius kiekius, komponavimo būdus ir jų parinkimo motyvus. Siekiant užtikrinti kuo aukštesnę ekosisteminių želdinių vertę, sklypo plano želdiniams taikomi šie prioritetai: išsaugomi esami medžiai ir želdinių masyvai, projektuojami medžiai (aukštaūgės rūšys), projektuojami medeliai (žemaūgės rūšys) ir krūmai bei žemę dengiantys krūmų masyvai, projektuojami žoliniai medingi augalai, tausojančio šienavimo pieva. Taip pat parenkamos aplinkai būdingos, vietinės šalies augalų rūšys. Žemiausią ekosisteminių vertę turinti veja ir svetimžemiai augalai projektuojama tik funkciškai tam pagrįstuose plotuose. Aprašyti sklypo dangų</p>

		<p>medžiagiškumą, parinkimo motyvus. Vadovautis LR Želdynų įstatymo 19 straipsnio 3 ir 4 punktu. Rengiant tolimesnę projekto techninę dokumentaciją vadovautis LR Aplinkos ministro 2007 m. gruodžio 29 d. įsakymu Nr. D1-719 „Dėl atskirųjų ir priklausomųjų Želdynų kūrimo ir tvarkymo projektų rengimo tvarkos aprašo patvirtinimo“.</p> <p>Pastatų ir viešųjų erdvių sąrangos principai teritorijoje, pastatų išdėstymo sklype sprendiniai ir užstatymo rodikliai privalo atitikti urbanistinį kontekstą - teritorijoje susiklosčiusią ar tikslingai formuojamą užstatymo tipologiją ir jai būdingus užstatymo rodiklius (intensyvumą, tankį, aukštingumą), taip pat ne suardyti, bet tobulinti esamus funkcinius ryšius teritorijoje.</p> <p>Formuojant naujų kvartalų urbanistinę struktūrą ar papildant esamus kvartalus naujais pastatais, diegiami perimetriniam užstatymui būdingi principai: pastatais, želdiniais ir gerbūvio elementais atskiriamos viešos (gatvių, aikščių, skverų,) erdvės nuo privačių kiemo erdvių.</p> <p>Viešųjų erdvių judėjimo traktuose, šaligatviuose, pėsčiųjų ir dviračių takuose negali būti judėjimui kliudančių elementų – patekimams į patalpas reikalingų laiptų, pandusų, taip pat atramų, ženklavimo įrenginių ir pan.</p> <p>Priklausomųjų želdynų plotams nepriskiriami plotai: užstatymo; pravažiavimų, šaligatvių ir nuogrindų (įrenginių, skirtų vandens pašalinimui nuo statinių ir jų konstrukcijų); požeminių garažų antžeminės dalies, jei joje natūraliame grunte neauga medžiai ir krūmai; sporto aikštynų ir sporto aikštelių; neįskaičiuojamos azūrinės, korio tipo dangos.</p> <p>Didžiausia nelaidžių dangų (ND) ploto dalis sklype, kuriai netaikomos kompensacinės priemonės (%) - 50 proc.</p> <p>Projektuojant automobilių stovėjimo aikšteles vadovautis STR „Gatvės ir vietinės reikšmės keliai. Bendrieji reikalavimai“. Numatyti gausų automobilių stovėjimo aikštelių želdinimą.</p> <p>Vadovautis STR „Visuomeninės paskirties statiniai“. Vadovautis Specialiųjų žemės naudojimo sąlygų įstatymu.</p>
3.3.	konteksto sąlygojami reikalavimai	<p>Užtikrinti reikalavimus keliamus žmonėms su negalia (STR 2.03.01:2019 „Statinių prieinamumas“). Projektiniai pasiūlymai turi būti suderinti su LR Statybos įstatymo 14 straipsnio 1 dalies 13 ir 15 punktuose nurodytais asmenimis. Nepažeisti trečiųjų asmenų teisėtų interesų. Statytojas turi įgyvendinti statytojo teisę vadovaujantis LR Statybos įstatymo 3 straipsnio nuostatomis.</p> <p>Numatant statinių išdėstymą raudonųjų linijų atžvilgiu įvertinti sklype planuojamas raudonąsias Dariaus ir Girėno gatvės linijas bei Dariaus ir Girėno gatvės projekto sprendinius, užtikrinti reikalingą susisiekimo koridoriaus plotį. Išlaikyti norminius atstumus iki sklypo ribų.</p>
3.4.	reikalavimai susisiekimo ir inžinerinių tinklų plėtrai	<p>Susisiekimo ir inžinerinių tinklų sprendiniai – pagal juos eksploatuojančių institucijų sąlygas.</p>
3.5.	kiti teritorijų planavimo dokumentuose nustatyti reikalavimai (bendruosiuose, specialiuosiuose planuose)	<p>Projektiniai pasiūlymai turi atitikti Vilniaus miesto savivaldybės teritorijos bendrojo plano (TPDR reg. Nr. T00086338) sprendinius; vadovautis Vilniaus miesto dviračių takų specialiojo plano (TPDR reg. Nr. T00072197) sprendiniais ir Susisiekimo pėsčiomis projektų Vilniaus miesto savivaldybėje rengimo ir įgyvendinimo rekomendacijomis (patv. Vilniaus miesto savivaldybės administracijos direktoriaus 2018-12-17 įsak. Nr. 30-3844/18(2.1.1E-TD2).</p>
3.6.	su projekto įgyvendinimu susijusi būtina	<p>Nagrinėti sklypo/sklypo dalies prieigas ir įvertinti viešosios infrastruktūros (gatvės, pėsčiųjų ir dviračių takų) plėtros poreikį.</p>

	viešosios infrastruktūros plėtra	
3.7.	projektinių pasiūlymų vaizdinės informacijos parengimas	Vadovaujantis 2019 m. gruodžio 16 d. Vilniaus miesto savivaldybės administracijos direktoriaus įsakymu Nr. 30-3178/19 patvirtintu „Projektinių pasiūlymų ir techninio projekto įtraukimo į GIS duomenų bazę ir geoportalą „Vilnius 3D planas“ tvarkos aprašu, projekto medžiaga pateikiama įtraukti į GIS duomenų bazę ir geoportalą „Vilniaus 3D planas“. Projektinių pasiūlymų sudėtis pagal STR1.04.04:2017 „Statinio projektavimas, projekto ekspertizė“ 13 priedą. Užtikrinti visuomenės informavimą STR „Statinio projektavimas, projekto ekspertizė“ VIII skyriuje nustatyta tvarka; informacinis stendas turi būti pakankamo dydžio (ne mažiau kaip 0,5 kv. m), stende pateikiama statinių išdėstymo sklype su gretima urbanistine aplinka vizualizacija, nurodoma stendo įrengimo ir išmontavimo datos ir kita privaloma informacija. Stendo vieta prie statybos objekto parenkama aiškiai matomoje vietoje, kad būtų užtikrintas projektinių pasiūlymų viešinimas ir visuomenės informavimas.

Aurelija Šlepikaitė, (8 5 211 2877), [aurelija.slepikaite@vilnius.lt](mailto:aurelija.slepikaite@vilnius.lt)

Ramunė Baniulienė, [ramune.baniuliene@vilnius.lt](mailto:ramune.baniuliene@vilnius.lt)

Lietuvos Respublikos viešojo administravimo įstatymo 36 straipsnis: asmuo turi teisę apskųsti viešojo administravimo subjekto priimtą administracinės procedūros sprendimą savo pasirinkimu administracinių ginčų komisijai arba administraciniam teismui įstatymų nustatyta tvarka.



VILNIUS

# Grafinis/informacinis medžių žymėjimas plane ir medžių inventORIZACIJOS lentelės sudėtis

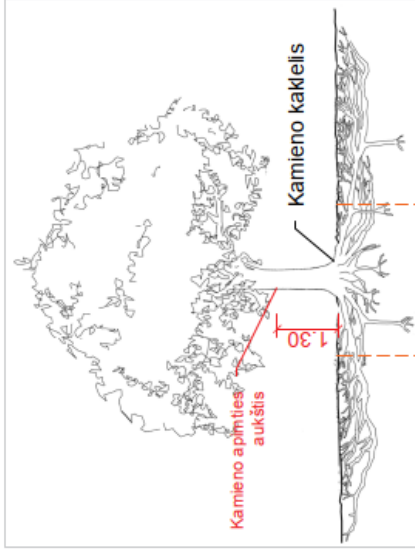

Saugomas pomedžio ploto diametro apskaičiavimas - kamieno kaktelio diametras  $\varnothing$  x 5 skersmenys, kuriame saugomas esamas gruntas ir vengjama grunto nukasimo, užpylimo, šaknų suspaudimo darbų

## POMEDŽIO PLOTŲ APSAUGOS REŽIMAI:

1. iki 5x kamieno  $\varnothing$  - gyvybiškai svarbus maksimaliai saugomas pomedžio plotas, kuriame vengiama transportavimo, įrengimo ar sandėliavimo veiklų, o statybų metu aptveriamas laikina tvora.
2. iki 12x kamieno  $\varnothing$  - pomedžio plotas, kuriame naudotinas oro kastuvas arba rankinis darbas, o kietosioms dangoms skirti pasluoksniai pildomi struktūriniais gruntu, jeigu nėra kitos alternatyvos, važiuojama transporto priemonėmis, kurių svoris yra iki 2 tonų, o važiuojamojo ploto pagrindas tolygiai išklotas specialiomis svorio centrą paskirstančiomis laikinuoju keliu plokštėmis.

**Pastaba 1:** Jei medžių šalinimas yra numatytas DP, pažymima šių medžių lajos projekcija plane bei kamieno kaktelio diametras.

**Pastaba 2:** Rengiant topo nuotrauką, atliekama medžių taksacija su tikslia medžio kamieno ašies vieta.

## ŽELDINIŲ INVENTORIZACIJOS LENTELĖS PAVYZDYS

Nr. plane	Medžio rūšis lietuviškai	Medžio rūšis lotyniškai	Kamieno diametras cm 1.30 m aukštyje	Kamieno diametras ties kamieno kakteliu $\varnothing$ cm	Saugomas pomedžio x12 plotas m <sup>2</sup>	Lajos projekcija Š, R, P krypčiai m	Medžio būklės indeksas 1, 2, 3, 4, 5	Siūlomos/būtiniosios arboristinės/tvarkymo priemonės
1	2	3	4	5	6	7	8	9
M-1	Paprastoji pušis	Pinus sylvestris	32	40	15,08	3; 4,3; 6; 3,4	1	Formuojamasis genėjimas

## MEDŽIŲ LAJOS IR ŠAKNYNO PROJEKCIJOS ŽYMĖJIMAS BRĖŽINYJE

### Medžio būklės indeksas

- 1 - GEROS BŪKLĖS MEDIS  
Žymens spalva RGB - 23,181,44
- 2 - PATENKINAMOS BŪKLĖS MEDIS  
Žymens spalva RGB - 0,191,255
- 3 - BLOGOS BŪKLĖS MEDIS  
Žymens spalva RGB - 99,100,102
- 4 - ŠALINAMAS MEDIS  
Žymens spalva RGB - 205,32,39
- 5 - SAUGOMO GAMTOS OBJEKTO STATUSĄ TURINTIS MEDIS  
Žymens spalva RGB - 176,108,59

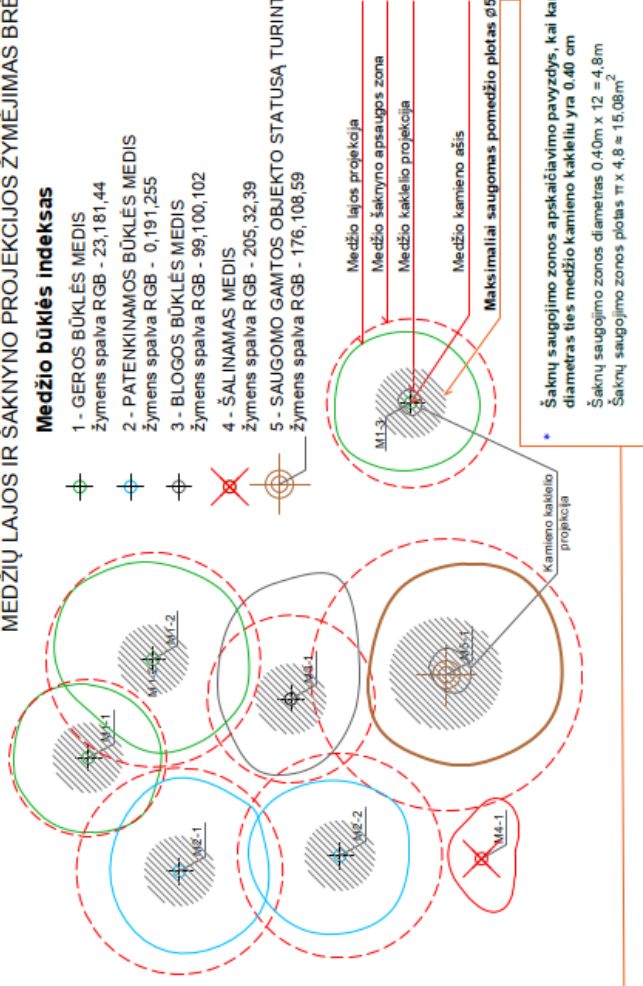

<b>DETALŪS METADUOMENYS</b>	
<b>Dokumento sudarytojas (-ai)</b>	Vilniaus miesto savivaldybė 188710061, Konstitucijos pr. 3, LT-09601, Vilnius
<b>Dokumento pavadinimas (antraštė)</b>	DĖL PROJEK TINIO PASIŪLYMO RENGIMO UŽDUOTIES PATVIRTINIMO, SKLANDYTOJU G. 1, VILNIUS
<b>Dokumento registracijos data ir numeris</b>	2021-08-25 Nr. A659-462/21(3.3.2.26E-VMA)
<b>Dokumento gavimo data ir dokumento gavimo registracijos numeris</b>	–
<b>Dokumento specifikacijos identifikavimo žymuo</b>	ADOC-V1.0
<b>Parašo paskirtis</b>	Pasirašymas
<b>Parašą sukūrusio asmens vardas, pavardė ir pareigos</b>	Mindaugas Pakalnis, Vyriausiojo miesto architekto skyriaus vedėjas, Vyriausiojo miesto architekto skyrius
<b>Sertifikatas išduotas</b>	MINDAUGAS.PAKALNIS LT
<b>Parašo sukūrimo data ir laikas</b>	2021-08-24 18:02:37 (GMT+03:00)
<b>Parašo formatas</b>	XAdES-T
<b>Laiko žymoje nurodytas laikas</b>	2021-08-24 18:02:50 (GMT+03:00)
<b>Informacija apie sertifikavimo paslaugų teikėją</b>	EID-SK 2016, AS Sertifitseerimiskeskus EE
<b>Sertifikato galiojimo laikas</b>	2020-11-03 20:19:13 – 2025-11-02 23:59:59
<b>Informacija apie būdus, naudotus metaduomenų vientisumui užtikrinti</b>	"Registravimas" paskirties metaduomenų vientisumas užtikrintas naudojant "RCSC IssuingCA, VI Registru centras - i.k. 124110246 LT" išduotą sertifikatą "Dokumentų valdymo sistema Avilys, Vilniaus miesto savivaldybės administracija, i.k.188710061 LT", sertifikatas galioja nuo 2018-12-27 14:17:37 iki 2021-12-26 14:17:37
<b>Pagrindinio dokumento priedų skaičius</b>	1
<b>Pagrindinio dokumento pridedamų dokumentų skaičius</b>	–
<b>Priedamo dokumento sudarytojas (-ai)</b>	–
<b>Priedamo dokumento pavadinimas (antraštė)</b>	–
<b>Priedamo dokumento registracijos data ir numeris</b>	–
<b>Programinės įrangos, kuria naudojantis sudarytas elektroninis dokumentas, pavadinimas</b>	Dokumentų valdymo sistema „Avilys“, versija 3.5.45.1
<b>Informacija apie elektroninio dokumento ir elektroninio (-ių) parašo (-ų) tikrinimą (tikrinimo data)</b>	Atitinka specifikacijos keliamus reikalavimus. Visi dokumente esantys elektroniniai parašai galioja (2021-08-25 09:11:45)
<b>Paieškos nuoroda</b>	–
<b>Papildomi metaduomenys</b>	Nuorašą suformavo 2021-08-25 09:11:46 Dokumentų valdymo sistema „Avilys“

## 4.2. PRISIJUNGIMO PRIE SUSISIEKIMO KOMUNIKACIJŲ SĄLYGOS

Elektroninio dokumento nuorašas

### VILNIAUS MIESTO SAVIVALDYBĖS ADMINISTRACIJA

Išduodamos pagal pateiktą statytojo (užsakovo) prašymą 2020-12-22 Nr. A348-1810/20

#### PRISIJUNGIMO PRIE SUSISIEKIMO KOMUNIKACIJŲ SĄLYGOS

2021-01-27 Nr. 21/24

**Projekto pavadinimas** Prekybos paskirties pastatas, žemės sklype kad. Nr. 0101/0070:486, Vilniuje. Statybos projektas

**Statytojas (užsakovas)** UAB "Fincol"

#### Susisiekimo komunikacijų sąlygos

Žemės sklypo trinkelio dangos eismo jungtį (3,50 – 5,50 m pločio, dešiniojo postūtkio spindulys 3,0 – 6,0 m) įjungti į Sklandytojų gatvę.

Projektuojamos eismo jungties parametrai ir medžiagiškumas tvirtinami Inžinerinių statinių projektų ir projektinių pasiūlymų vertinimo darbo grupėje.

Vyriausiasis patarėjas,  
laikinais einantis vyriausiojo inžinieriaus pareigas





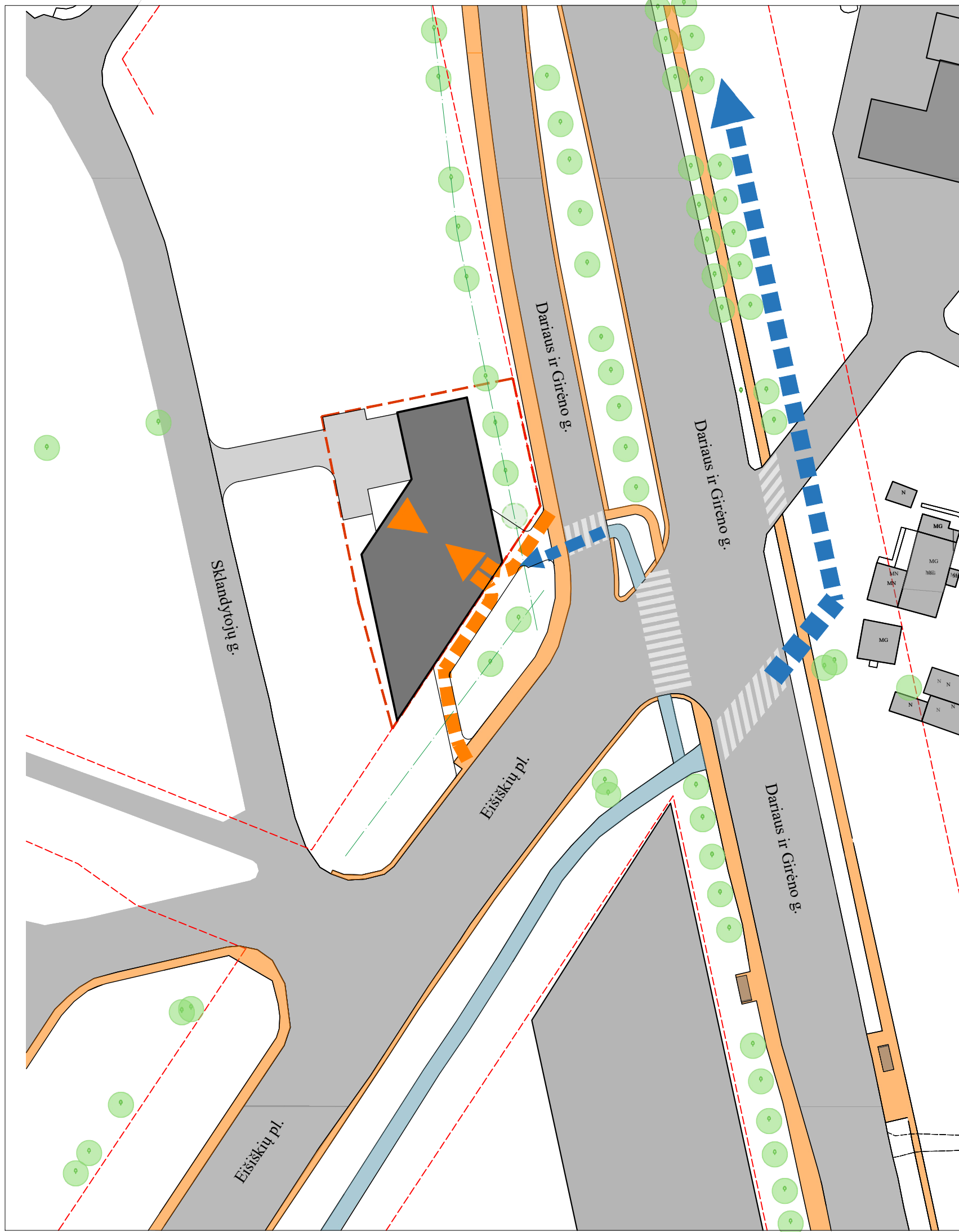

Anton Nikitin

**INFORMACIJA STATYTOJUI:** Vadovaujantis Infrastruktūros plėtros įstatymo 7 straipsnio 3 dalimi turėsite teikti pasiūlymą dėl infrastruktūros plėtros sutarties sudarymo, jei siekiama suprojektuoti, įrengti ir (ar) pastatyti kompleksinio ir (ar) specialiojo teritorijų planavimo dokumentuose suplanuotą savivaldybės infrastruktūrą ar atskirus šios infrastruktūros elementus arba vadovaujantis Savivaldybės infrastruktūros plėtros įmokos nustatymo metodika, patvirtinta Lietuvos Respublikos Vyriausybės 2020 m. gruodžio 30 d. nutarimu Nr. 1475 „Dėl kompensacijos savivaldybių infrastruktūros plėtros iniciatoriams už jų patirtas išlaidas apskaičiavimo ir išmokėjimo tvarkos aprašo ir savivaldybės infrastruktūros plėtros įmokos nustatymo metodikos patvirtinimo“, turėsite teikti prašymą apskaičiuoti įmoką (pagal Metodikos 1 priede pateiktą formą). Vadovaujantis minėta Metodika, prašymas apskaičiuoti įmoką turi būti pateikiamas prieš pateikiant prašymą išduoti statybą leidžiantį dokumentą arba iki statybos darbų pradžios, kai statybą leidžiantis dokumentas neprivalomas.

Vyresnioji specialistė Asta Jurskienė, tel. 211 2717



ŽYMĖJIMAS:

-  PERSPEKTYVINIAI DVIRAČIŲ TAKAI
-  ESAMI DVIRAČIŲ TAKAI
-  PROJEKTUOJAMI PĖSČIŲJŲ TAKAI
-  ESAMI PĖSČIŲJŲ TAKAI
-  ESAMI MEDŽIAI
-  NUMATOMI MEDŽIAI

0	2022-03	PROJEKTYNIŲ PASIŪLYMŲ TVIRTINIMUI			
LAIDA	IŠLEIDIMO DATA	LAIDOS STATUSAS, KEITIMO PRIEŽASTIS (JEI TAIKOMA)			
KVAL. PATV. DOK. NR.	TOMAS KAVALIUSKAS Individualios veiklos vykdymo pažyma Nr. 644042		STATINIO PROJEKTO PAVADINIMAS  PREKYBOS PASKIRTIES PASTATO SKLANDYTOJŲ G. 1, VILNIUJE, STATYBOS PROJEKTAS		
	27183	PV	SANDRA PAŠKEVIČIENĖ	STATINIO NUMERIS, PAVADINIMAS  01 - PREKYBOS PASKIRTIES PASTATAS	
A 1517	PDV	SIGITA LAPIENYTĖ			
	Arch.	TOMAS KAVALIUSKAS	DOKUMENTO PAVADINIMAS	LAIDA	
			SKLYPO SCHEMA SU APLINKINE TERITORIJA	0	
LT	STATYTOJAS	UAB "FINCO1"	DOKUMENTO ŽYMUO	LAPAS	LAPŲ
			2021-S1-PP-B.01	1	1

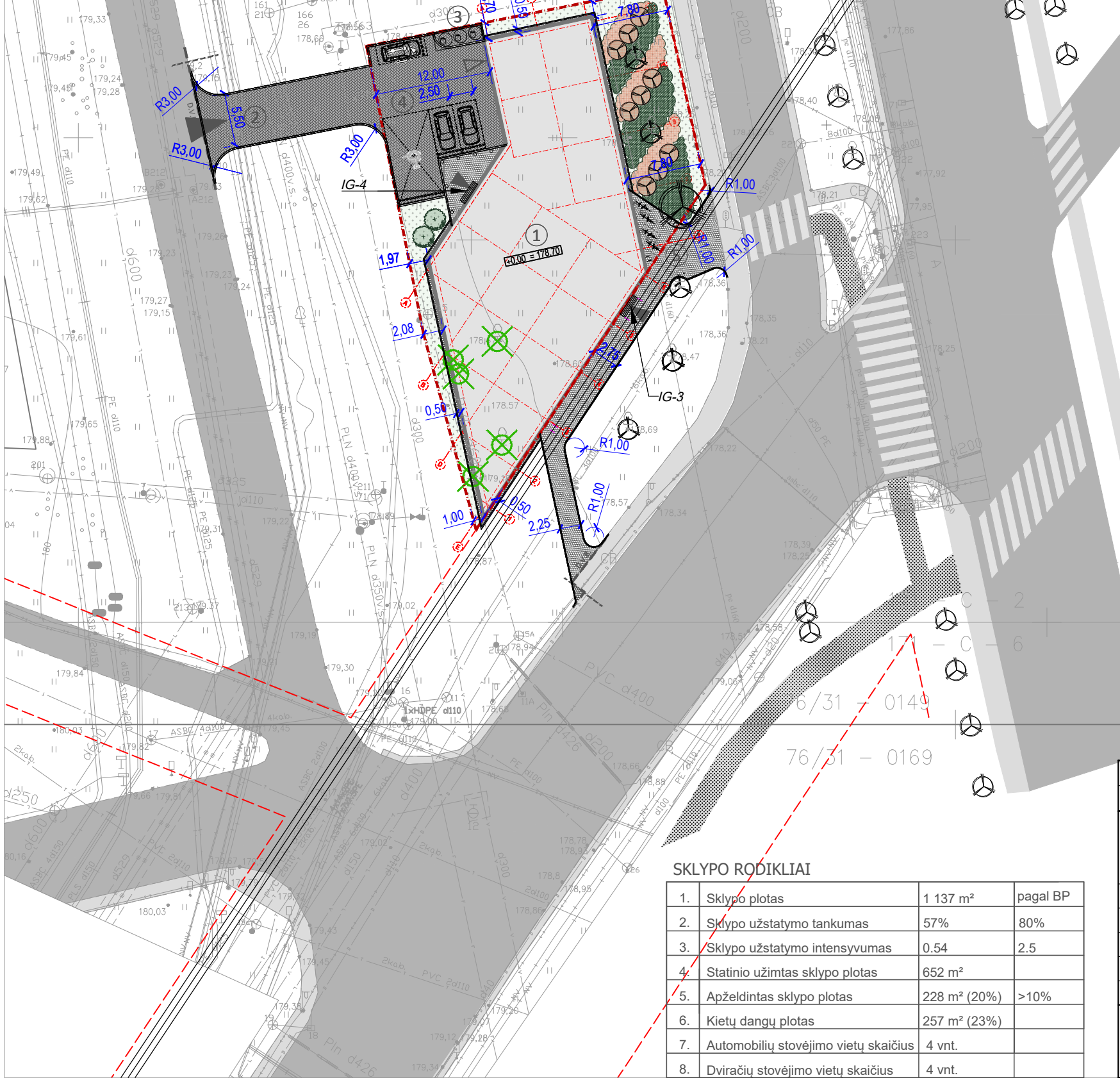
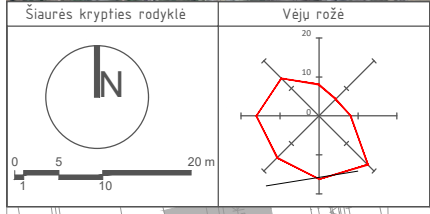

- EKSPLIKACIJA:
- ① PROJEKTUOJAMAS PASTATAS
  - ② PROJEKTUOJAMAS ĮVAŽIAVIMAS Į SKLYPĄ
  - ③ ŠIUOKŠLIŲ KONTEINERIŲ VIETA
  - ④ AUTOMOBILIŲ STOVĖJIMO AIKŠTELĖ
  - ⑤ DVIRAČIŲ STOVĖJIMO VIETA

Kiekiai		
Projektuojama trinkelė danga sklype	172m <sup>2</sup>	Detalė A
Projektuojama trinkelė danga už sklypo ribų	126m <sup>2</sup>	Detalė A
Projektuojama šaligatvio plytelių danga sklype	67m <sup>2</sup>	Detalė B
Projektuojama šaligatvio plytelių danga už sklypo ribų	126m <sup>2</sup>	Detalė B
Veja	253m <sup>2</sup>	Detalė C
Gatvės bortai tiesūs	83m	
Gatvės bortai lenkti R3m, išorinis lenkimas	14m	
Gatvės bortai lenkti R1.5m, išorinis lenkimas	2.4m	
Vejos bortai tiesūs	59m	
Vejos bortai lenkti R1m, išorinis lenkimas	12m	
Vejos bortai tiesūs (nuogrindai)	76m	
Parkavimo ribotuvai	4 vnt.	
Ženklinimas		
stovėjimo vietos	4 vnt.	
elektromobilio vieta	1 vnt.	
ŽN vieta	1 vnt.	
IG-1; IG-2 kojų valymo grotelės 2400x600mm	2vnt.	

Sutartiniai žymėjimai	
	Sklypo riba
	Gatvių raudonosios linijos
	Projektuojamas pastatas
	Pagrindiniai įėjimai į pastatą
	Nepagrindiniai įėjimai į pastatą
	Įvažiavimas į sklypą
	Esama gatvės asfaltbetonio danga
	Esama šaligatvio plytelių danga
	Esama dviračių tako danga
	Projektuojama trinkelė danga
	Projektuojama šaligatvio plytelių danga
	Veja
	Gatvės bortai
	Vejos bortai
	ŽN aut. stovėjimo vietų žymėjimas
	Elektromobilio vieta
	Konteineriai
	Dviračių stovai - 4vnt.
	Baltoji sedula "Comus alba Sibirica" H 0.5-1.0m ; 45m <sup>2</sup>
	Kaulenis dameno "CORAL BEAUTY" "Cotoneaster dammeri" "CORAL BEAUTY" H 0.4-0.8m; 76m <sup>2</sup>
	Liepa sidabrinė "TILIA ARGENTEA" esamos
	Šermukšnis paprastasis "FASTIGIATA" "Sorbus aucuparia" "FASTIGIATA" - iki 1.5m Ø - 9vnt.
	Himalajinis beržas "Jacquemonti" daugastiebis Betula utilis JACQUEMONTII multi stem H9-12m, D5-6m -1vnt.
	Lanksva pilkoji GREFSHEIM "SPIRAEA CINEREA „GREFSHEIM" iki 2,0m Ø - 2vnt.
	Kertami medžiai
	Suoliukai (betonas 400x400mm, h 450mm); 4 vnt. Apsauginiai stulpeliai 6vnt



Matininko Žygimanto Romanovo individuali veikla  
 Individualios veiklos vykdymo pažyma Nr. 630080  
 Justiniškių 134a-212, 05268 Vilnius  
 Tel.: +370 61018957 el.p.: zygimantas.romanovas@gmail.com

pareigos	v., pavard?	parašas	data	Kvalifik.paž.Nr.
GEODEZININKAS	ŽYGIMANTAS ROMANOVAS		2021-02-01	1GKV-518
UŽSAKOVAS	UAB SNIEGO TAKAS			
OBJEKTAS	TOPOGRAFINIS PLANAS M1:500			
	Eišiškių plentas 11A, Vilnius			
	Lap? skaičius	Lapo Nr.	Koordinačių sistema – LKS-94	
	1	1	Aukščių sistema – LAS07	

Data	Suteiktas unikalus Nr.
2021-03-12	13:21:2009

SKLYPO RODIKLIAI

1.	Sklypo plotas	1 137 m <sup>2</sup>	pagal BP
2.	Sklypo užstatymo tankumas	57%	80%
3.	Sklypo užstatymo intensyvumas	0.54	2.5
4.	Statinio užimtas sklypo plotas	652 m <sup>2</sup>	
5.	Apželdintas sklypo plotas	228 m <sup>2</sup> (20%)	>10%
6.	Kietų dangų plotas	257 m <sup>2</sup> (23%)	
7.	Automobilių stovėjimo vietų skaičius	4 vnt.	
8.	Dviračių stovėjimo vietų skaičius	4 vnt.	

0	2022-03	PROJEKINIŲ PASIŪLYMŲ TVIRTINIMUI		
LAIDA		LAIDOS STATUSAS, KEITIMO PRIEŽASTIS (JEI TAIKOMA)		
KVAL. PATV. DOK. NR.	TOMAS KAVALIAUSKAS Individualios veiklos vykdymo pažyma Nr. 644042		STATINIO PROJEKTO PAVADINIMAS	
			PREKYBOS PASKIRTIES PASTATO SKLANDYTOJŲ G. 1, VILNIUJE, STATYBOS PROJEKTAS	
27183	PV	SANDRA PAŠKEVIČIENĖ	STATINIO NUMERIS, PAVADINIMAS	
A 1517	PDV	SIGITA LAPIENYTĖ	01 - PREKYBOS PASKIRTIES PASTATAS	
	Arch.	TOMAS KAVALIAUSKAS	DOKUMENTO PAVADINIMAS	
			SKLYPO SUTVARKYMO PLANAS M1:500	
			LAIDA	
			0	
LT	STATYTOJAS		DOKUMENTO ŽYMUO	
	UAB "FINCOI"		2021-S1-PP-B.02	
			LAPAS	LAPŲ
			1	1

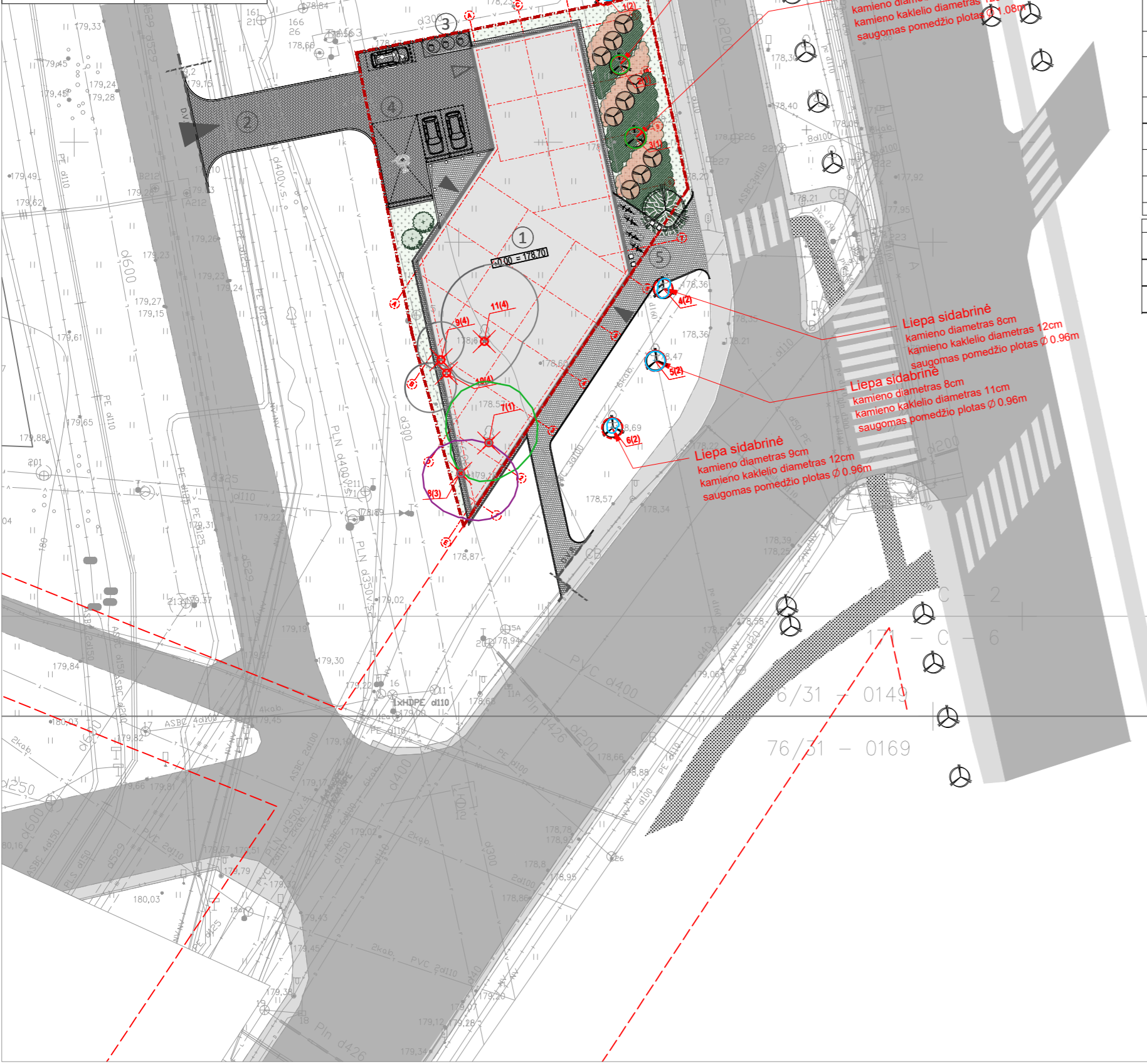
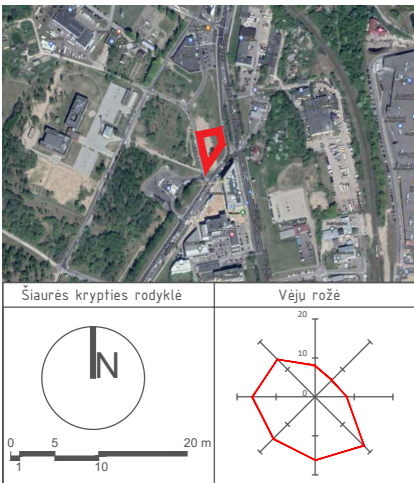

Esamų želdinių taksoraštis

Skil. Nr.	Medžio rūšis (lat.)	Medžio rūšis (lot.)	H, m	D <sub>1,3</sub> , cm	D <sub>6</sub> , cm	Saug. šaknų ploto spindulys, m	Saugomas šaknų plotas, m <sup>2</sup>	Laja nuo kamieno nutolusi (m):				Būklė **	Pastabos	Ūkinė priem.	Saugot.	Atkur. vertė, €
								Š	R	P	V					
1	Liepa sidabrinė	Tilia argentea	5	9	12	1,08	3,7	0,5	1	0,5	0,5	2	yra sausų šakų	geneti	N	
2	Liepa sidabrinė	Tilia argentea	5	8	11	0,96	2,9	1	1	1	1	1			N	
3	Liepa sidabrinė	Tilia argentea	5,5	9	12	1,08	3,7	1	1	1	1	1			N	
4	Liepa sidabrinė	Tilia argentea	6	8	12	0,96	2,9	1	0,5	1	0,5	2	sausas stambus viršūnė, yra sausų šakų	geneti	N	
5	Liepa sidabrinė	Tilia argentea	6	8	11	0,96	2,9	1	1	1	1	2	sausas stambus viršūnė, yra sausų šakų	geneti	N	
6	Liepa sidabrinė	Tilia argentea	5,5	9	12	1,08	3,7	1	0,5	0,5	0,5	2	yra sausų šakų	geneti	N	
7	Tuopa balzaminė	Populus balsamifera	24	56	63	6,72	141,9	6,5	5	4	4	1	2 kamienai		N	
8	Tuopa plaukuotavaisė	Populus trichocarpa	18	68	70	8,16	209,2	3,5	6	4,5	4	3	sausas stambus viršūnė, yra sausų šakų	kirsti 1 eileje	N	
9	Blinde	Salix caprea	8	13	18	1,56	7,6	4	1,5	1	2	4	kamieno žaizda(-os), medienos puvinys	kirsti 1 eileje	N	
10	Blinde	Salix caprea	10	15	19	1,80	10,2	0,5	0,5	3,5	3	4	8 kamienai, kamieno žaizda(-os), medienos puvinys	kirsti 1 eileje	N	
11	Blinde	Salix caprea	9	19	21	2,28	16,3	8	4	4,5	4	3	medienos puvinys	kirsti 1 eileje	N	
	Blinde	Salix caprea	4	13	17							4	medienos puvinys, pasviręs 75°	kirsti 1 eileje	N	
	Blinde	Salix caprea	3	13	18							4	medienos puvinys, pasviręs 75°	kirsti 1 eileje	N	
	Blinde	Salix caprea	9	19	22							4	medienos puvinys	kirsti 1 eileje	N	
	Blinde	Salix caprea	11	17	22							4	medienos puvinys	kirsti 1 eileje	N	
	Blinde	Salix caprea	10	18	22							4	medienos puvinys	kirsti 1 eileje	N	
	Blinde	Salix caprea	7	15	19							3	medienos puvinys, pasviręs 15°	kirsti 1 eileje	N	
	Blinde	Salix caprea	11	17	20							4	medienos puvinys	kirsti 1 eileje	N	

- Medžių taksacijos žymėjimas
- Geros būklės medis
  - Vidutinės būklės medis
  - Nepatenkinamos būklės medis
  - Blogos būklės medis
  - Šaknų apsaugos plotas

- EKSPLIKACIJA:
- ① PROJEKTUOJAMAS PASTATAS
  - ② PROJEKTUOJAMAS ĮVAŽIAVIMAS Į SKLYPĄ
  - ③ ŠIUKŠLIŲ KONTEINERIŲ VIETA
  - ④ AUTOMOBILIŲ STOVĖJIMO AIKŠTELĖ
  - ⑤ DVIRAČIŲ STOVĖJIMO VIETA



- Himalajinis beržas "Jacquemonti" daugastiebis  
Betula utilis JACQUEMONTII multi stem
- Šermukšnis paprastasis "FASTIGIATA"  
"Sorbus aucuparia "FASTIGIATA"
- Baltoji sedula  
"Comus alba Sibirica"
- Kaulienis dameno "CORAL BEAUTY"  
"Cotoneaster dammeri "CORAL BEAUTY"
- Lanksva pilkoji GREFSHEIM  
"Spiraea cinerea „GREFSHEIM"

Sutartiniai žymėjimai	
	Sklypo riba
	Gatvių raudonosios linijos
	Projektuojamas pastatas
	Pagrindiniai įėjimai į pastatą
	Nepagrindiniai įėjimai į pastatą
	Įvažiavimas į sklypą
	Esama gatvės asfaltbetonio danga
	Esama šaligatvio plytelių danga
	Esama dviračių tako danga
	Projektuojama trinkelė danga
	Projektuojama šaligatvio plytelių danga
	Veja
	Gatvės bortai
	Vejos bortai
	ŽN aut. stovėjimo vietų žymėjimas
	Elektromobilio vieta
	Konteineriai
	Dviračių stovai - 4vnt.
	Baltoji sedula "Comus alba Sibirica" H 0.5-1.0m ; 45m <sup>2</sup>
	Kaulienis dameno "CORAL BEAUTY" "Cotoneaster dammeri "CORAL BEAUTY" H 0.4-0.8m; 76m <sup>2</sup>
	Lanksva pilkoji GREFSHEIM "SPIRAEA CINEREA „GREFSHEIM" iki 2,0m Ø - 2vnt.
	Šermukšnis paprastasis "FASTIGIATA" "Sorbus aucuparia "FASTIGIATA" - iki 1,5m Ø - 9vnt.
	Himalajinis beržas "Jacquemonti" daugastiebis Betula utilis JACQUEMONTII multi stem H9-12m, D5-6m - 1vnt.
	Liepa sidabrinė "TILIA ARGENTEA" esamos
	Šalinamas nesaugomas medis (tuopos 2 vnt., blindės - 3 vnt., kurių kamienų skersmenų suma 334 cm, iš jų pagal dendrologo išvadą nurodytų kirsti sausų medžių ir su puviniais skersmenų suma 227 cm)
	Suolukiai (betonas 400x400mm, h 450mm); 4 vnt. Apsauginiai stulpeliai

Matininko Žygimanto Romanovo individuali veikla  
Individualios veiklos vykdymo pažyma Nr. 630080  
Justiniškių 134a-212, 05268 Vilnius  
Tel.: +370 61018957 el.p.: zygmantas.romanovas@gmail.com



pareigos	v.pavard?	parašas	data	Kvalifik.paž.Nr.
GEODEZININKAS	ŽYGMANTAS ROMANOVAS		2021-02-01	1GKV-518
UŽSAKOVAS	UAB SNIEGO TAKAS			
OBJEKTAS	TOPOGRAFINIS PLANAS M1:500 Eišiškių plentas 11A, Vilnius			
	Lap? skaičius	Lapo Nr.	Koordinatų sistema - LKS-94	
	1	1	Aukščių sistema - LAS07	

0	2022-03	PROJEKTIŲ PASIŪLYMŲ TVIRTINIMUI		
LAIDA		LAIDOS STATUSAS, KEITIMO PRIEŽASTIS (JEI TAIKOMA)		
KVAL. PATV. DOK. NR.	TOMAS KAVALIAUSKAS Individualios veiklos vykdymo pažyma Nr. 644042		STATINIO PROJEKTO PAVADINIMAS	
	27183	PV	SANDRA PAŠKEVIČIENĖ	PREKYBOS PASKIRTIES PASTATO SKLANDYTOJŲ G. 1, VILNIUJE, STATYBOS PROJEKTAS
A 1517	PDV	SIGITA LAPIENYTĖ	STATINIO NUMERIS, PAVADINIMAS	
	Arch.	TOMAS KAVALIAUSKAS	01 - PREKYBOS PASKIRTIES PASTATAS	
			DOKUMENTO PAVADINIMAS	
			SKLYPO ŽELDINIŲ PLANAS M1:500	
			LAIDA	
			0	
L T	STATYTOJAS	DOKUMENTO ŽYMUO		LAPAS LAPŲ
	UAB "FINCOI"	2021-S1-PP-B.03		1 1

SKLYPO RODIKLIAI

1.	Sklypo plotas	1 137 m <sup>2</sup>	pagal BP
2.	Sklypo užstatymo tankumas	57%	80%
3.	Sklypo užstatymo intensyvumas	0.54	2.5
4.	Statinio užimtas sklypo plotas	652 m <sup>2</sup>	
5.	Apželdintas sklypo plotas	228 m <sup>2</sup> (20%)	>10%
6.	Kietų dangų plotas	257 m <sup>2</sup> (23%)	
7.	Automobilių stovėjimo vietų skaičius	4 vnt.	
8.	Dviračių stovėjimo vietų skaičius	4 vnt.	

PIRMO AUKŠTO PATALPŲ EKSPLIKACIJA		
NR.	PATALPOS PAVADINIMAS	PLOTAS
101	HOLAS	112,45 m <sup>2</sup>
102	PREKYBOS SALE	267,76 m <sup>2</sup>
103	ĮRANGOS APTARNAVIMO ZONA	92,83 m <sup>2</sup>
104	SANDELIAVIMO ZONA	86,37 m <sup>2</sup>
105	PREKIŲ TIEKIMO ZONA	23,41 m <sup>2</sup>
106	TECHNINĖ PATALPA	4,16 m <sup>2</sup>
107	PERSONALO RŪBINĖ	3,77 m <sup>2</sup>
108	PERSONALO WC	3,36 m <sup>2</sup>
109	ŽN WC (LANKYTOJŲ)	5,05 m <sup>2</sup>
110	KORIDORIUS/ PAŠTOMATO APTARNAVIMO ZONA	8,45 m <sup>2</sup>
<b>VISO:</b>		<b>607,61 m<sup>2</sup></b>

-  IŠORINĖS FASADO SIENOS
-  STIKLO ALIUMINIO FASADO SISTEMA
-  GK ANT METALINIO KARKASO PERTVAROS

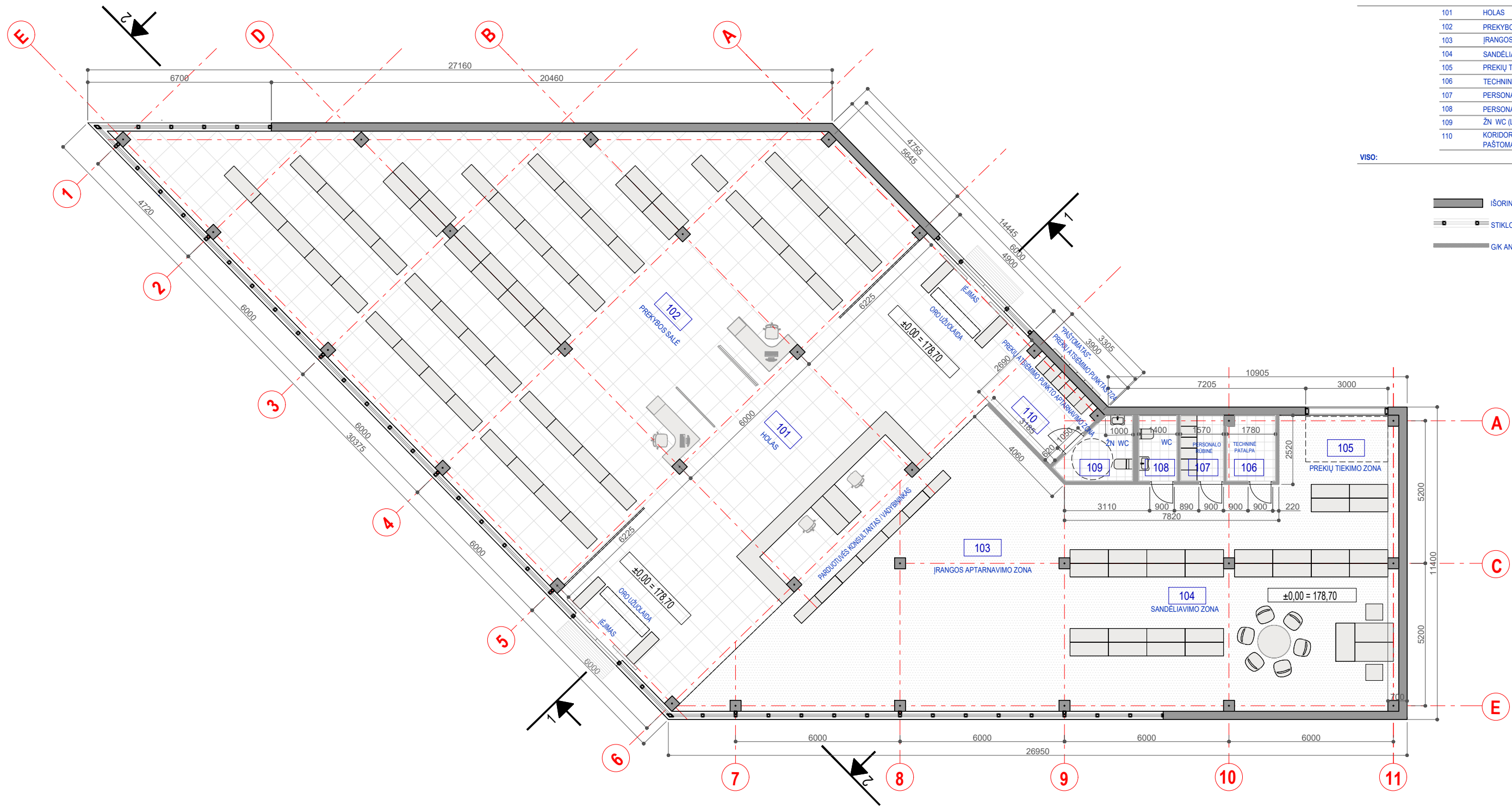

0	2022-01	PROJEKTYNIŲ PASIŪLYMŲ TVIRTINIMUI		
LAIDA	IŠLEIDIMO DATA	LAIDOS STATUSAS, KEITIMO PRIEŽASTIS (JEI TAIKOMA)		
KVAL. PATV. DOK. NR.	TOMAS KAVALIAUSKAS Individualios veiklos vykdymo pažyma Nr. 644042		STATINIO PROJEKTO PAVADINIMAS  PREKYBOS PASKIRTIES PASTATO SKLANDYTOJŲ G. 1, VILNIUJE, STATYBOS PROJEKTAS	
	27183	PV	SANDRA PAŠKEVIČIENĖ	STATINIO NUMERIS, PAVADINIMAS  01 - PREKYBOS PASKIRTIES PASTATAS
	A 1517	PDV	SIGITA LAPIENYTĖ	DOKUMENTO PAVADINIMAS  PIRMO AUKŠTO PLANAS M1:150
		Arch.	TOMAS KAVALIAUSKAS	
LT	STATYTOJAS	UAB "FINCO1"		DOKUMENTO ŽYMUO 2021-S1-PP-B.04
				LAPAS 1
				LAPŲ 1

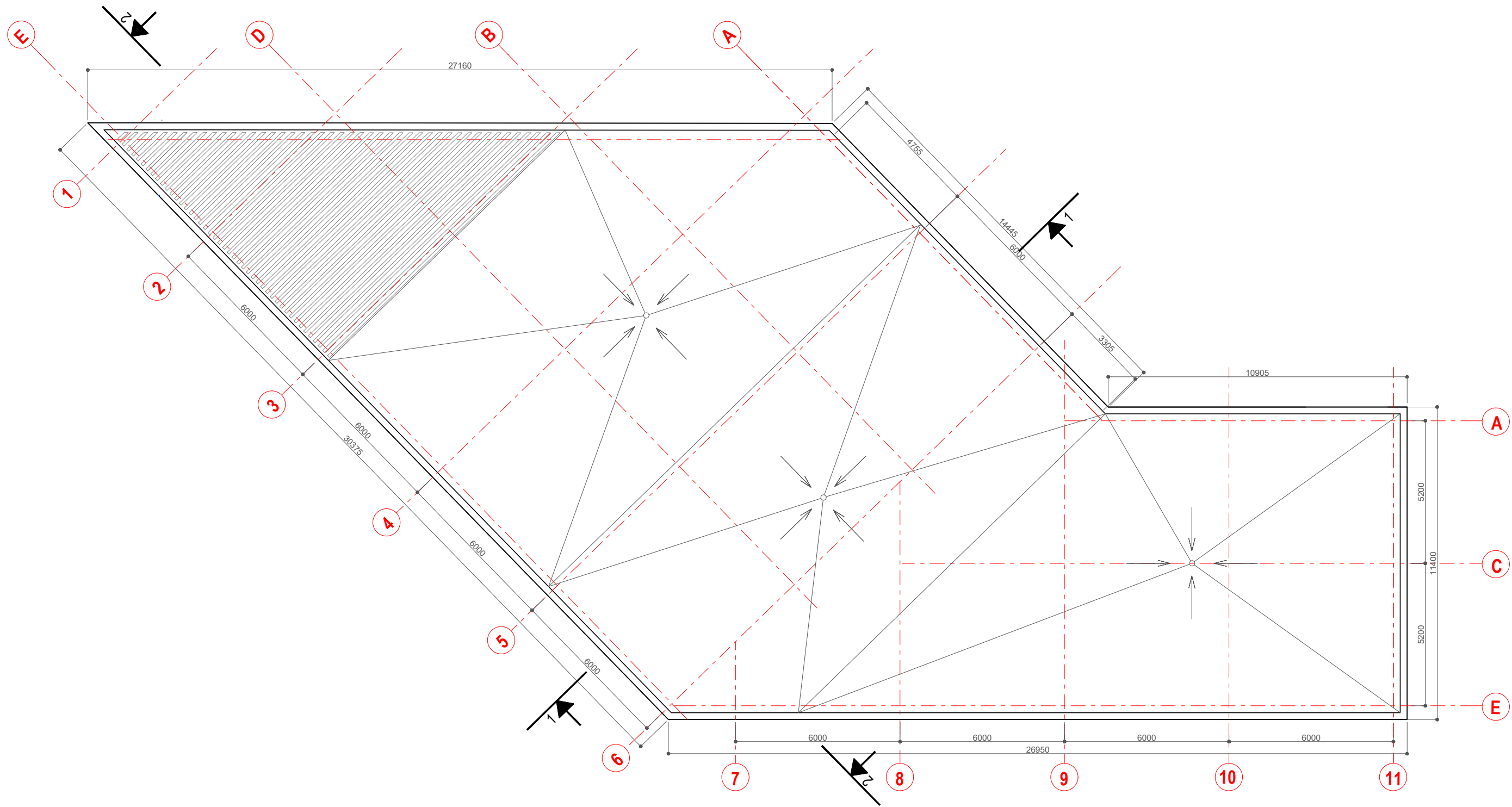

0	2022-01	PROJEKTINIŲ PASIŪLYMŲ TVIRTINIMUI			
LAIDA	IŠLEIDIMO DATA	LAIDOS STATUSAS, KEITIMO PRIEŽASTIS (JEI TAIKOMA)			
KVAL. PATV. DOK. NR.	TOMAS KAVALIAUSKAS Individualios veiklos vykdymo pažyma Nr. 644042			STATINIO PROJEKTO PAVADINIMAS PREKYBOS PASKIRTIES PASTATO SKLANDYTOJŲ G. 1, VILNIUJE, STATYBOS PROJEKTAS	
	27183	PV	SANDRA PAŠKEVIČIENĖ	STATINIO NUMERIS, PAVADINIMAS 01 - PREKYBOS PASKIRTIES PASTATAS	
A 1517	PDV	SIGITA LAPIENYTĖ	DOKUMENTO PAVADINIMAS STOGO AUKŠTO PLANAS M1:150		
	Arch.	TOMAS KAVALIAUSKAS	LAIDA		0
LT	STATYTOJAS	UAB "FINCO1"		DOKUMENTO ŽYMUO	LAPAS LAPŲ
				2021-S1-PP-B.05	1 1

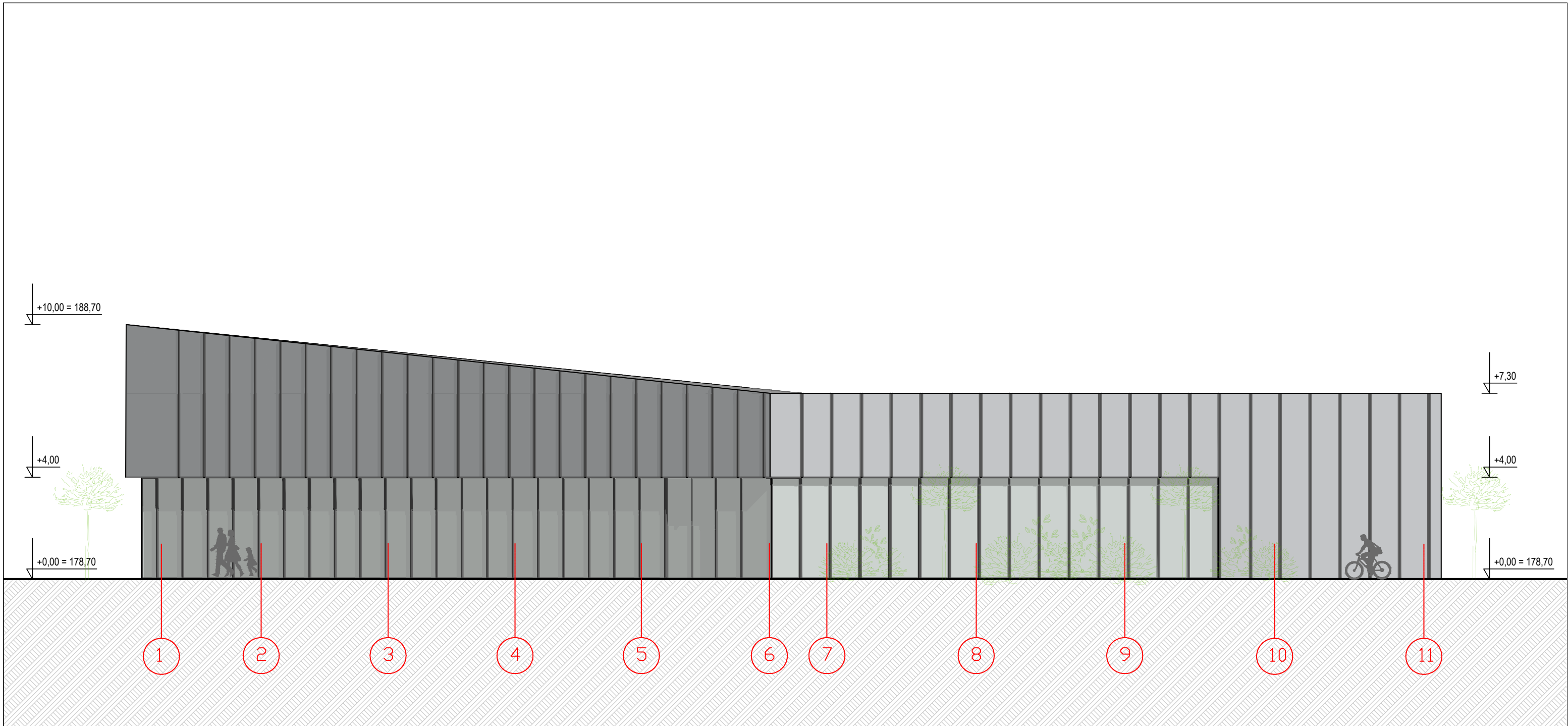

0	2022-01	PROJEKINIŲ PASIŪLYMŲ TVIRTINIMUI			
LAIDA	IŠLEIDIMO DATA	LAIDOS STATUSAS, KEITIMO PRIEŽASTIS (JEI TAIKOMA)			
KVAL. PATV. DOK. NR.	TOMAS KAVALIAUSKAS Individualios veiklos vykdymo pažyma Nr. 644042			STATINIO PROJEKTO PAVADINIMAS  PREKYBOS PASKIRTIES PASTATO SKLANDYTOJŲ G. 1, VILNIUJE, STATYBOS PROJEKTAS	
	27183	PV	SANDRA PAŠKEVIČIENĖ	STATINIO NUMERIS, PAVADINIMAS  01 - PREKYBOS PASKIRTIES PASTATAS	
A 1517	PDV	SIGITA LAPIENYTĖ	DOKUMENTO PAVADINIMAS  FASADAS TARP AŠIŲ 1-11 M1:150		
	Arch.	TOMAS KAVALIAUSKAS			
LT	STATYTOJAS	UAB "FINCO1"		DOKUMENTO ŽYMUO 2021-S1-PP-B.06	LAPAS 1
					LAPŲ 1

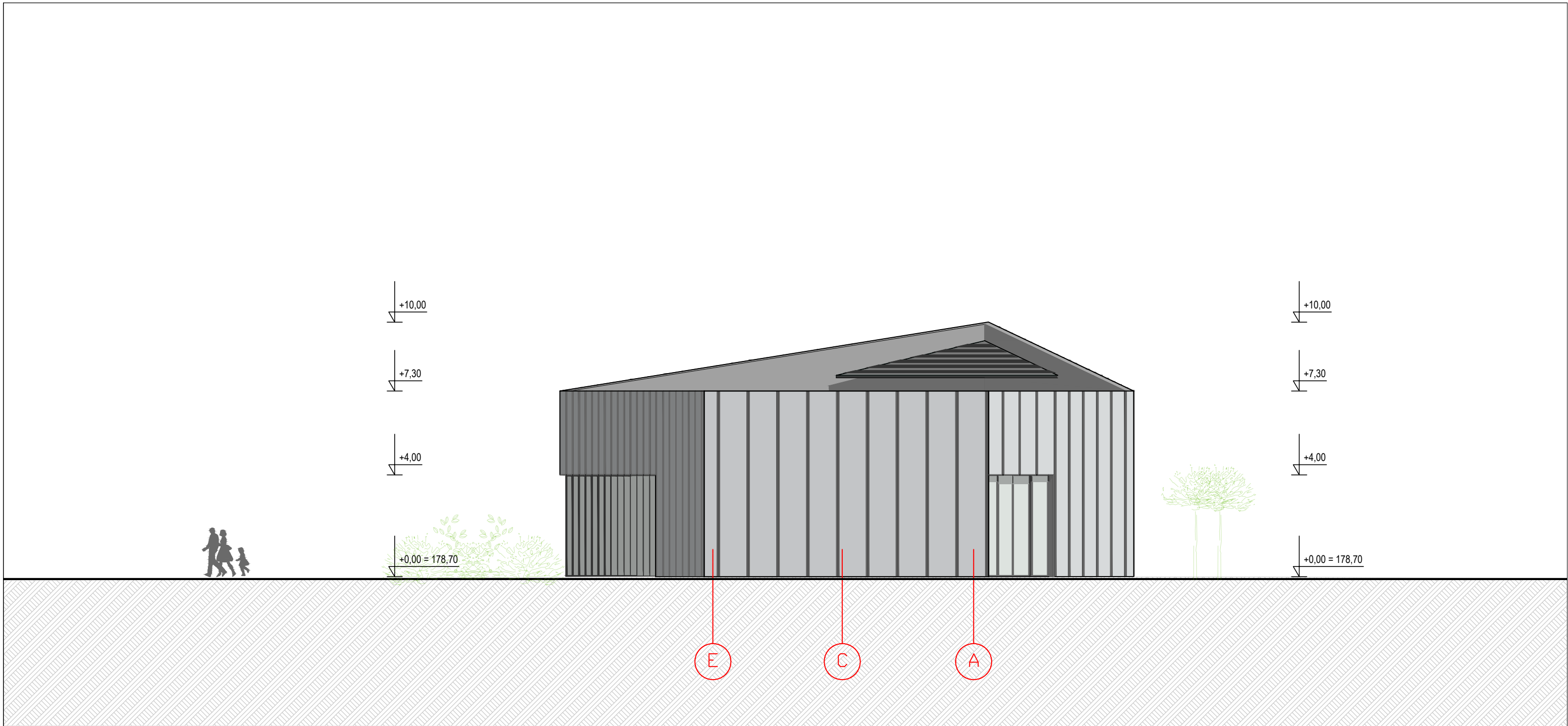

0	2022-01	PROJEKTINIŲ PASIŪLYMŲ TVIRTINIMUI			
LAIDA	IŠLEIDIMO DATA	LAIDOS STATUSAS, KEITIMO PRIEŽASTIS (JEI TAIKOMA)			
KVAL. PATV. DOK. NR.	TOMAS KAVALIAUSKAS Individualios veiklos vykdymo pažyma Nr. 644042			STATINIO PROJEKTO PAVADINIMAS PREKYBOS PASKIRTIES PASTATO SKLANDYTOJŲ G. 1, VILNIUJE, STATYBOS PROJEKTAS	
27183	PV	SANDRA PAŠKEVIČIENĖ		STATINIO NUMERIS, PAVADINIMAS	
A 1517	PDV	SIGITA LAPIENYTĖ		01 - PREKYBOS PASKIRTIES PASTATAS	
	Arch.	TOMAS KAVALIAUSKAS		DOKUMENTO PAVADINIMAS	LAIDA
				FASADAS TARP AŠIŲ E-A M1:150	0
LT	STATYTOJAS	UAB "FINCO1"		DOKUMENTO ŽYMUO	LAPAS LAPŲ
				2021-S1-PP-B.07	1 1

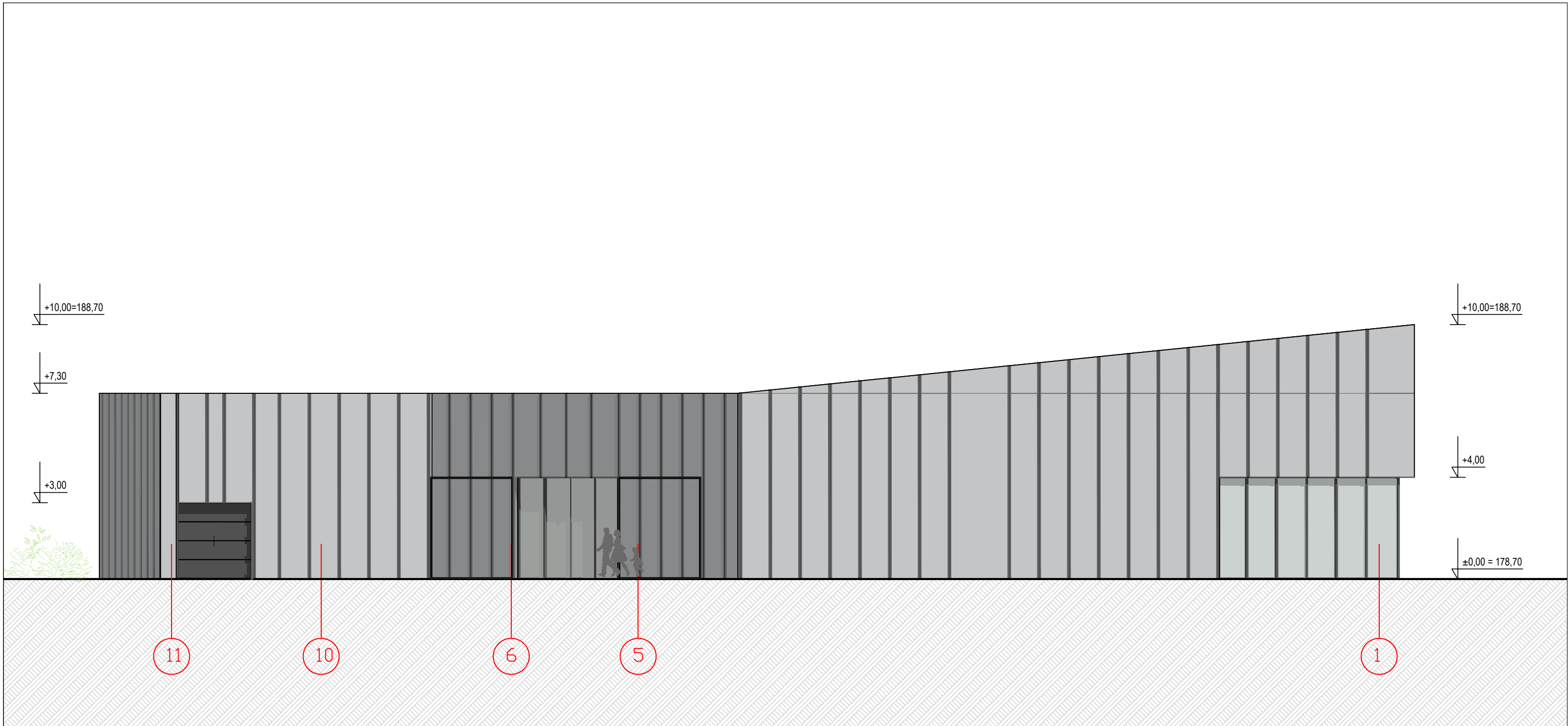

0	2022-01	PROJEKTINIŲ PASIŪLYMŲ TVIRTINIMUI			
LAIDA	IŠLEIDIMO DATA	LAIDOS STATUSAS, KEITIMO PRIEŽASTIS (JEI TAIKOMA)			
KVAL. PATV. DOK. NR.	TOMAS KAVALIAUSKAS Individualios veiklos vykdymo pažyma Nr. 644042			STATINIO PROJEKTO PAVADINIMAS PREKYBOS PASKIRTIES PASTATO SKLANDYTOJŲ G. 1, VILNIUJE, STATYBOS PROJEKTAS	
27183	PV	SANDRA PAŠKEVIČIENĖ		STATINIO NUMERIS, PAVADINIMAS	
A 1517	PDV	SIGITA LAPIENYTĖ		01 - PREKYBOS PASKIRTIES PASTATAS	
	Arch.	TOMAS KAVALIAUSKAS		DOKUMENTO PAVADINIMAS	LAIDA
				FASADAS TARP AŠIŲ 11-1 M1:150	0
LT	STATYTOJAS	UAB "FINCO1"		DOKUMENTO ŽYMUO	LAPAS LAPŲ
				2021-S1-PP-B.08	1 1

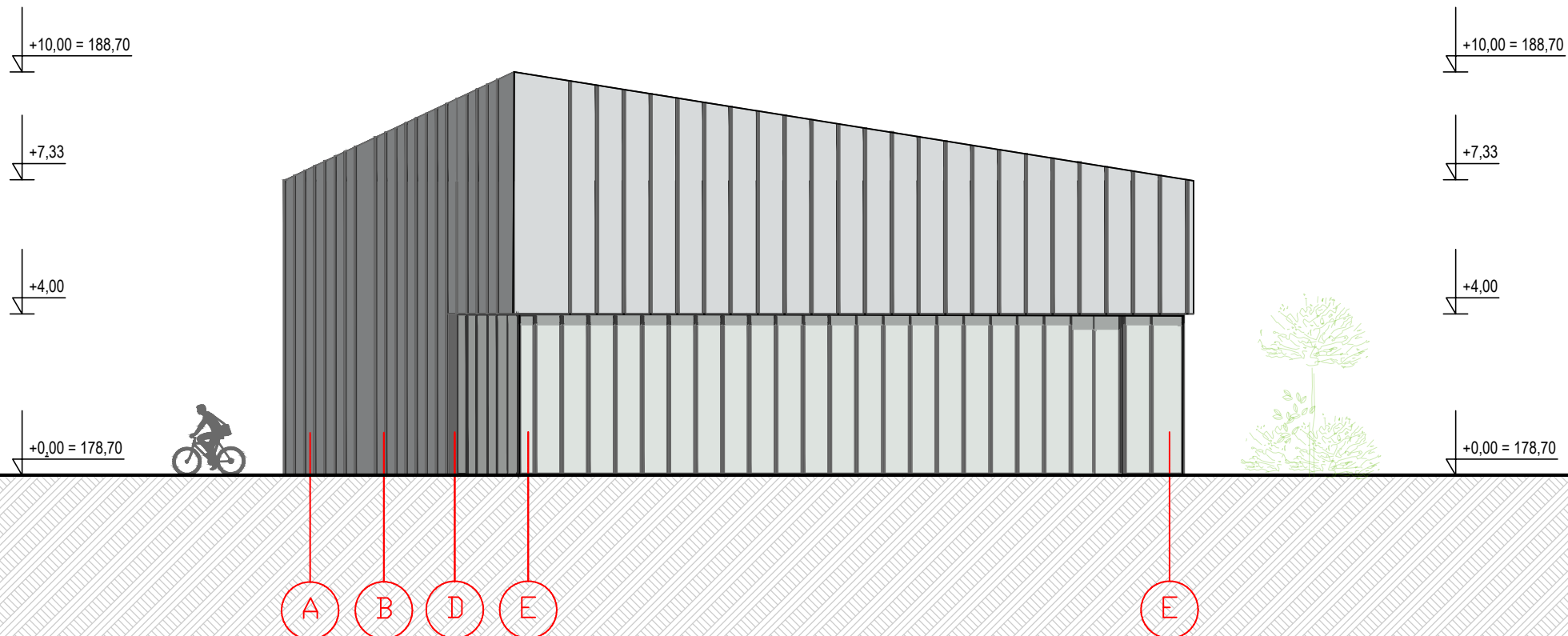

0	2022-01	PROJEKTINIŲ PASIŪLYMŲ TVIRTINIMUI		
LAIDA	IŠLEIDIMO DATA	LAIDOS STATUSAS, KEITIMO PRIEŽASTIS (JEI TAIKOMA)		
KVAL. PATV. DOK. NR.	TOMAS KAVALIAUSKAS Individualios veiklos vykdymo pažyma Nr. 644042		STATINIO PROJEKTO PAVADINIMAS PREKYBOS PASKIRTIES PASTATO SKLANDYTOJŲ G. 1, VILNIUJE, STATYBOS PROJEKTAS	
27183	PV	SANDRA PAŠKEVIČIENĖ	STATINIO NUMERIS, PAVADINIMAS	
A 1517	PDV	SIGITA LAPIENYTĖ	01 - PREKYBOS PASKIRTIES PASTATAS	
	Arch.	TOMAS KAVALIAUSKAS	DOKUMENTO PAVADINIMAS	LAIDA
			FASADAS TARP AŠIŲ A-E M1:150	0
LT	STATYTOJAS	UAB "FINCO1"	DOKUMENTO ŽYMUO	LAPAS LAPŲ
			2021-S1-PP-B.09	1 1

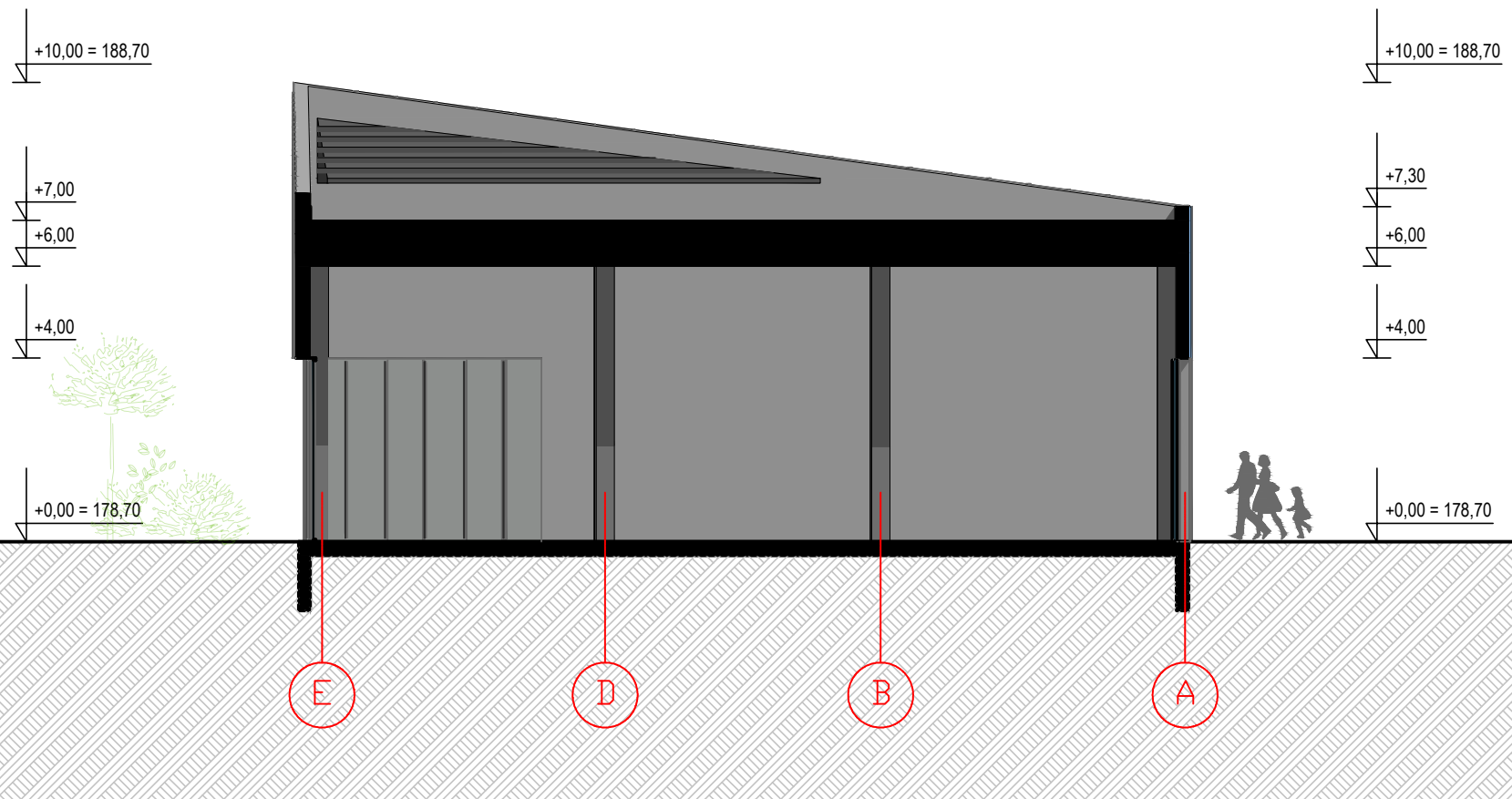

0	2022-01	PROJEKTINIŲ PASIŪLYMŲ TVIRTINIMUI			
LAIDA	IŠLEIDIMO DATA	LAIDOS STATUSAS, KEITIMO PRIEŽASTIS (JEI TAIKOMA)			
KVAL. PATV. DOK. NR.	TOMAS KAVALIAUSKAS Individualios veiklos vykdymo pažyma Nr. 644042			STATINIO PROJEKTO PAVADINIMAS PREKYBOS PASKIRTIES PASTATO SKLANDYTOJŲ G. 1, VILNIUJE, STATYBOS PROJEKTAS	
27183	PV	SANDRA PAŠKEVIČIENĖ		STATINIO NUMERIS, PAVADINIMAS	
A 1517	PDV	SIGITA LAPIENYTĖ		01 - PREKYBOS PASKIRTIES PASTATAS	
	Arch.	TOMAS KAVALIAUSKAS		DOKUMENTO PAVADINIMAS	LAIDA
				PJŪVIS 1-1 M1:150	0
LT	STATYTOJAS	UAB "FINCO1"		DOKUMENTO ŽYMUO	LAPAS LAPŲ
				2021-S1-PP-B.10	1 1

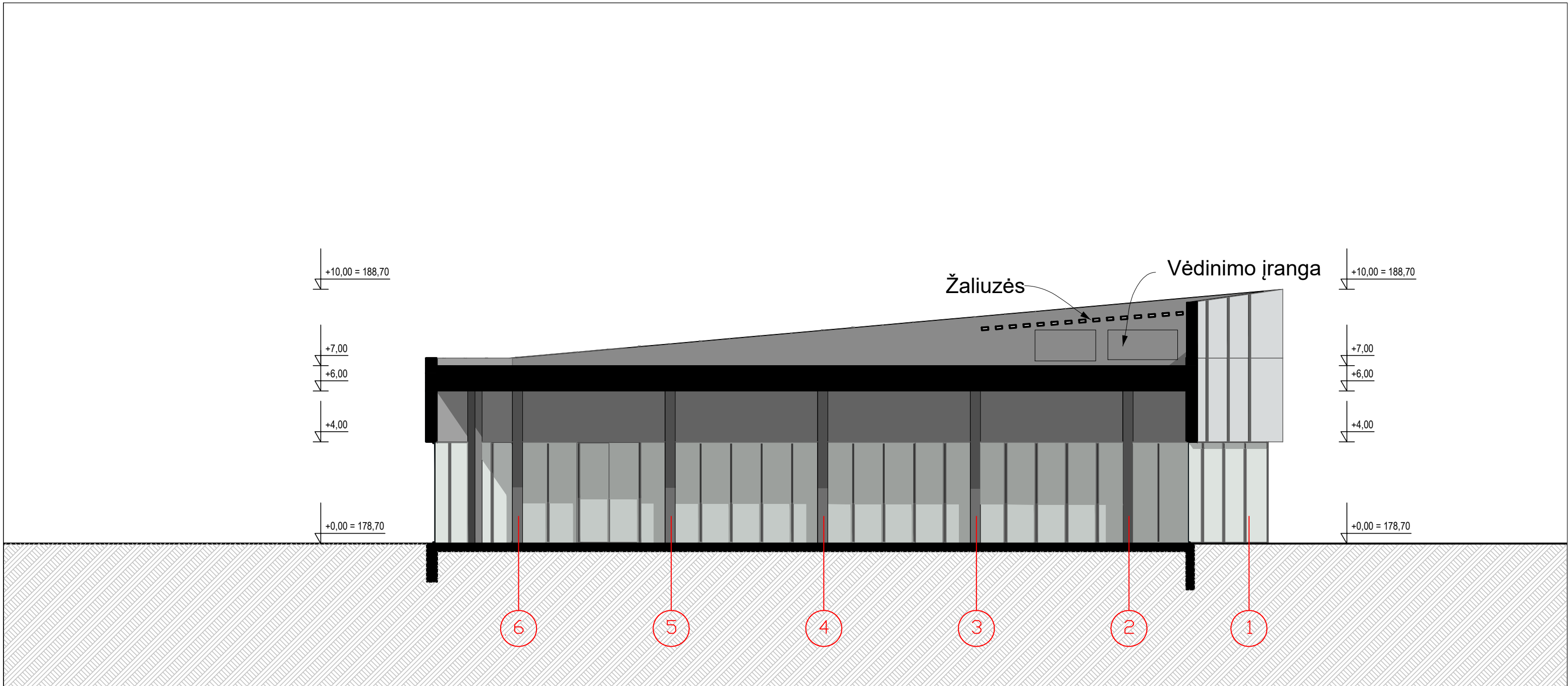

0	2022-01	PROJEKTINIŲ PASIŪLYMŲ TVIRTINIMUI			
LAIDA	IŠLEIDIMO DATA	LAIDOS STATUSAS, KEITIMO PRIEŽASTIS (JEI TAIKOMA)			
KVAL. PATV. DOK. NR.	TOMAS KAVALIAUSKAS Individualios veiklos vykdymo pažyma Nr. 644042			STATINIO PROJEKTO PAVADINIMAS PREKYBOS PASKIRTIES PASTATO SKLANDYTOJŲ G. 1, VILNIUJE, STATYBOS PROJEKTAS	
27183	PV	SANDRA PAŠKEVIČIENĖ		STATINIO NUMERIS, PAVADINIMAS	
A 1517	PDV	SIGITA LAPIENYTĖ		01 - PREKYBOS PASKIRTIES PASTATAS	
	Arch.	TOMAS KAVALIAUSKAS		DOKUMENTO PAVADINIMAS	LAIDA
				PJŪVIS 2-2 M1:150	0
LT	STATYTOJAS	UAB "FINCO1"		DOKUMENTO ŽYMUO	LAPAS LAPŲ
				2021-S1-PP-B.11	1 1

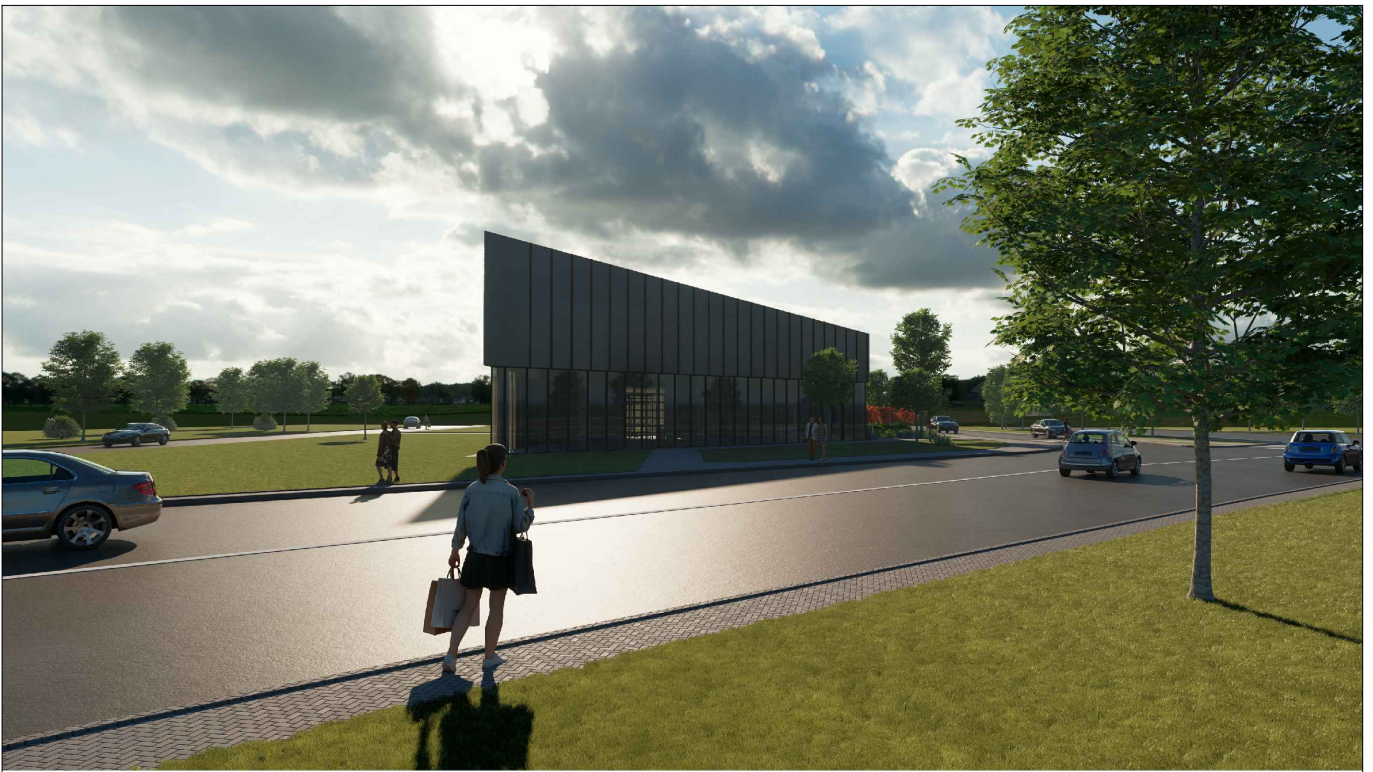

0	2022-03	PROJEKTINIŲ PASIŪLYMŲ TVIRTINIMUI		
LAIDA	IŠLEIDIMO DATA	LAIDOS STATUSAS, KEITIMO PRIEŽASTIS (JEI TAIKOMA)		
KVAL. PATV. DOK. NR.	TOMAS KAVALIAUSKAS Individualios veiklos vykdymo pažyma Nr. 644042		STATINIO PROJEKTO PAVADINIMAS  PREKYBOS PASKIRTIES PASTATO SKLANDYTOJŲ G. 1, VILNIUJE, STATYBOS PROJEKTAS	
27183	PV	SANDRA PAŠKEVIČIENĖ	STATINIO NUMERIS, PAVADINIMAS	
A 1517	PDV	SIGITA LAPIENYTĖ	01 - PREKYBOS PASKIRTIES PASTATAS	
	Arch.	TOMAS KAVALIAUSKAS	DOKUMENTO PAVADINIMAS	LAIDA
			VIZUALIZACIJA 1	0
LT	STATYTOJAS	UAB "FINCO1"	DOKUMENTO ŽYMUO	LAPAS LAPŪ
			2021-S1-PP-V.01	1 1



0	2022-03	PROJEKTINIŲ PASIŪLYMŲ TVIRTINIMUI		
LAIDA	IŠLEIDIMO DATA	LAIDOS STATUSAS, KEITIMO PRIEŽASTIS (JEI TAIKOMA)		
KVAL. PATV. DOK. NR.	TOMAS KAVALIAUSKAS Individualios veiklos vykdymo pažyma Nr. 644042		STATINIO PROJEKTO PAVADINIMAS  PREKYBOS PASKIRTIES PASTATO SKLANDYTOJŲ G. 1, VILNIUJE, STATYBOS PROJEKTAS	
27183	PV	SANDRA PAŠKEVIČIENĖ	STATINIO NUMERIS, PAVADINIMAS	
A 1517	PDV	SIGITA LAPIENYTĖ	01 - PREKYBOS PASKIRTIES PASTATAS	
	Arch.	TOMAS KAVALIAUSKAS	DOKUMENTO PAVADINIMAS	LAIDA
			VIZUALIZACIJA 2	0
LT	STATYTOJAS	UAB "FINCO1"	DOKUMENTO ŽYMUO	LAPAS LAPŪ
			2021-S1-PP-V.02	1 1

**DETALŪS METADUOMENYS**

<b>Dokumento sudarytojas (-ai)</b>	Vilniaus miesto savivaldybė 188710061, Konstitucijos pr. 3, LT-09601, Vilnius
<b>Dokumento pavadinimas (antraštė)</b>	DĖL PRITARIMO PROJEKTINIAMS PASIŪLYMAMS SKLANDYTOJŲ G. 1
<b>Dokumento registracijos data ir numeris</b>	2022-04-27 Nr. A51-56671/22(3.3.2.26E-MPA)
<b>Dokumento gavimo data ir dokumento gavimo registracijos numeris</b>	–
<b>Dokumento specifikacijos identifikavimo žymuo</b>	ADOC-V1.0
<b>Parašo paskirtis</b>	Pasirašymas
<b>Parašą sukūrusio asmens vardas, pavardė ir pareigos</b>	Benius Bučelis, Vykdantis Vyriausiojo miesto architekto funkcijas, Administracijos direktorius
<b>Sertifikatas išduotas</b>	BENIUS BUČELIS LT
<b>Parašo sukūrimo data ir laikas</b>	2022-04-26 18:04:08 (GMT+03:00)
<b>Parašo formatas</b>	XAdES-T
<b>Laiko žymoje nurodytas laikas</b>	2022-04-26 18:04:19 (GMT+03:00)
<b>Informacija apie sertifikavimo paslaugų teikėją</b>	EID-SK 2016, AS Sertifitseerimiskeskus EE
<b>Sertifikato galiojimo laikas</b>	2019-08-24 13:56:25 – 2024-08-22 23:59:59
<b>Informacija apie būdus, naudotus metaduomenų vientisumui užtikrinti</b>	"Registravimas" paskirties metaduomenų vientisumas užtikrintas naudojant "RCSC IssuingCA, VI Registru centras - i.k. 124110246 LT" išduotą sertifikatą "Dokumentų valdymo sistema Avilys, Vilniaus miesto savivaldybės administracija, į.k. 188710061 LT", sertifikatas galioja nuo 2021-12-20 09:38:49 iki 2024-12-19 09:38:49
<b>Pagrindinio dokumento priedų skaičius</b>	–
<b>Pagrindinio dokumento priedamų dokumentų skaičius</b>	–
<b>Priedamo dokumento sudarytojas (-ai)</b>	–
<b>Priedamo dokumento pavadinimas (antraštė)</b>	–
<b>Priedamo dokumento registracijos data ir numeris</b>	–
<b>Programinės įrangos, kuria naudojantis sudarytas elektroninis dokumentas, pavadinimas</b>	Dokumentų valdymo sistema „Avilys“, versija 3.5.60
<b>Informacija apie elektroninio dokumento ir elektroninio (-ių) parašo (-ų) tikrinimą (tikrinimo data)</b>	Atitinka specifikacijos keliamus reikalavimus. Visi dokumente esantys elektroniniai parašai galioja (2022-04-27 08:32:01)
<b>Paieškos nuoroda</b>	–
<b>Papildomi metaduomenys</b>	Nuorašą suformavo 2022-04-27 08:32:01 Dokumentų valdymo sistema „Avilys“