



Projekto pavadinimas	Sandėlio, Meistrų g. 8c, Vilniaus m., statybos projektas.
Statinio adresas	Meistrų g. 8c, Vilniaus m.
Statybos rūšis	Naujo statinio statyba
Naudojimo paskirtis	Sandėliavimo paskirties pastatai (7.9.)
Kategorija	Neypatingas statinys
Projekto etapas	Projektiniai pasiūlymai
Dalis	Bendroji
Bylos žymuo	SP2008B-01-PP
Projekto vadovas	J. Dūda kval. atest. Nr. 38467
Architektai	R. Normantienė kval. atest. Nr. A 2156
Statytojas	D. B.

BYLOS SUDĖTIES ŽINIARAŠTIS

Dokumento pavadinimas
Projektinių pasiūlymų rengimo užduotis
Aiškinamasis raštas
Situacijos schema
Brėžiniai



VILNIAUS MIESTO SAVIVALDYBĖS ADMINISTRACIJA

PRITARIU
Vyriausiasis miesto architektas

(parašas)
201__m._____d.

PROJEKTINIŲ PASIŪLYMŲ RENGIMO UŽDUOTIS

2020 m.
Vilnius

1. Statinio projekto pavadinimas: Sandėlis Meistrų g. 8c, Vilniuje, statybos projektas.

2. Nustatomi žemės sklypo naudojimo reglamentai

2.1.	užstatymo tipas	Laisvo planavimo
2.2.	užstatymo tankis	Iki 41 proc.
2.3.	užstatymo intensyvumas	Iki 0,48
2.4.	aukštis (m) nuo statinių statybos zonos esamo žemės paviršiaus	Iki 8,00 m
2.5.	maksimali absoliutinė altitudė (m)	Iki 202,20 m
2.6.	aukštų skaičius (nuo–iki)	Iki 2 aukštų
2.7.	automobilių stovėjimo vietų skaičius	Užtikrinti norminį automobilių stovėjimo vietų skaičių sklypo ribose pagal statybos techninio reglamento STR 2.06.04:2014 „Gatvės ir vietinės reikšmės keliai. Bendrieji reikalavimai“ nuostatas.
2.8.	priklausomų želdynų plotas	Ne mažiau kaip 10 procentų sklypo ploto
2.9.	esamų medžių įvertinimas, taksacija	Nereikalinga. Išsaugoti vertingus želdinius.

3. Kiti reikalavimai

3.1.	architektūrinės išraiškos priemonės: medžiagiškumas, spalva, tūrio formos, proporcijos, mastelis	Apdaila ir architektūrinė išraiška atitinkantį statinių paskirtį. Pateikti spalvinius fasadų sprendinius ir vizualizacijas aplinkos kontekste.
3.2.	reikalavimai sklypo sutvarkymui ir apželdinimui	Parengti sklypo sutvarkymo ir apželdinimo sprendinius. Numatyti želdynus.
3.3.	konteksto sąlygojami reikalavimai	Išlaikyti norminius atstumus nuo sklypo ribų iki projektuojamų pastatų pagal STR 2.03.02:2005 „Gamybos, pramonės ir sandėliavimo statinių sklypų tvarkymas“ nuostatas.
	reikalavimai susisiekimo ir inžinerinių tinklų plėtrai	Susisiekimo ir inžinerinių tinklų sprendiniai pagal juos eksploatuojančių institucijų sąlygas. Suprojektuoti privažiavimo kelią prie sklypo pagal Savivaldybės administracijos Infrastruktūros skyriaus išduotas susisiekimo sąlygas. Vadovaujantis Vilniaus miesto savivaldybės administracijos direktoriaus 2020-04-06 įsakymu Nr. 30-772/20 „Dėl visuomenei svarbių statinių ir statinių dalių

		projektinių pasiūlymų vertinimo“ pateikti Infrastruktūros darbų priežiūros ir inžinerinių statinių projektų ir projektinių pasiūlymų vertinimo darbo grupei svarstyti minėto objekto projektinius pasiūlymus (gauti išvadą).
3.4.	kiti teritorijų planavimo dokumentuose nustatyti reikalavimai (bendruosiuose, specialiuosiuose planuose)	Vadovautis Vilniaus miesto savivaldybės teritorijos bendrojo plano (T00056038) sprendiniais.
3.5.	su projekto įgyvendinimu susijusi būtina viešosios infrastruktūros plėtra	Įvertinti esamus bei perspektyvinius dviračių ir pėsčiųjų takus, pravažiavimus ir plėtos poreikius.
3.6.	projektinių pasiūlymų vaizdinės informacijos parengimas	Vykdyti Vilniaus miesto savivaldybės administracijos direktoriaus 2019-12-16 įsakymo Nr. 30-3178/19 „Dėl projektinių pasiūlymų ir techninio projekto įtraukimo į GIS duomenų bazę ir geoportalą „Vilnius 3D planas“ nuostatas. Objekto projektinius pasiūlymus ir vizualizacijas nustatyta tvarka teikti visuomenės aptarimui pagal STR 1.04.04:2017 „Statinio projektavimas, projekto ekspertizė“ VIII skyriaus nuostatas.

Julijonas Bučelis, tel. 211 2684, julijonas.bucelis@vilnius.lt

Vytautas Kondratas, tel. 211 2754, vytautas.kondratas@vilnius.lt

Lietuvos Respublikos viešojo administravimo įstatymo 36 straipsnis: asmuo turi teisę apskusti viešojo administravimo subjekto priimtą administracinės procedūros sprendimą savo pasirinkimu administracinių ginčų komisijai arba administraciniam teismui įstatymų nustatyta tvarka.

DETALŪS METADUOMENYS

Dokumento sudarytojas (-ai)	Vilniaus miesto savivaldybė 188710061, Konstitucijos pr. 3, LT-09601, Vilnius
Dokumento pavadinimas (antraštė)	DĖL PROJEK TINIO PASIŪLYMO RENGIMO UŽDUOTIES PATVIRTINIMO MEISTRŲ G. 8C, VILNIUJE
Dokumento registracijos data ir numeris	2020-10-21 Nr. A659-247/20(3.3.2.26E-VMA)
Dokumento gavimo data ir dokumento gavimo registracijos numeris	–
Dokumento specifikacijos identifikavimo žymuo	ADOC-V1.0
Parašo paskirtis	Pasirašymas
Parašą sukūrusio asmens vardas, pavardė ir pareigos	Mindaugas Pakalnis, Vyriausiojo miesto architekto skyriaus vedėjas, Vyriausiojo miesto architekto skyrius
Sertifikatas išduotas	MINDAUGAS PAKALNIS, Vilniaus miesto savivaldybės administracija LT
Parašo sukūrimo data ir laikas	2020-10-21 15:22:52 (GMT+03:00)
Parašo formatas	XAdES-T
Laiko žymoje nurodytas laikas	2020-10-21 15:23:01 (GMT+03:00)
Informacija apie sertifikavimo paslaugų teikėją	ADIC CA-A, Asmens dokumentu israsymo centras prie LR VRM LT
Sertifikato galiojimo laikas	2018-11-19 11:01:47 – 2021-11-18 11:01:47
Informacija apie būdus, naudotus metaduomenų vientisumui užtikrinti	"Registravimas" paskirties metaduomenų vientisumas užtikrintas naudojant "RCSC IssuingCA, VI Registru centras - i.k. 124110246 LT" išduotą sertifikatą "Dokumentų valdymo sistema Avilys, Vilniaus miesto savivaldybės administracija, į.k.188710061 LT", sertifikatas galioja nuo 2018-12-27 14:17:37 iki 2021-12-26 14:17:37
Pagrindinio dokumento priedų skaičius	–
Pagrindinio dokumento pridedamų dokumentų skaičius	–
Priedamo dokumento sudarytojas (-ai)	–
Priedamo dokumento pavadinimas (antraštė)	–
Priedamo dokumento registracijos data ir numeris	–
Programinės įrangos, kuria naudojantis sudarytas elektroninis dokumentas, pavadinimas	Dokumentų valdymo sistema „Avilys“, versija 3.5.34
Informacija apie elektroninio dokumento ir elektroninio (-ių) parašo (-ų) tikrinimą (tikrinimo data)	Atitinka specifikacijos keliamus reikalavimus. Visi dokumente esantys elektroniniai parašai galioja (2020-10-21 15:42:30)
Paieškos nuoroda	–
Papildomi metaduomenys	Nuorašą suformavo 2020-10-21 15:42:30 Dokumentų valdymo sistema „Avilys“

AIŠKINAMASIS RAŠTAS

1. PAGRINDINIAI TECHNINIAI RODIKLIAI

Pavadinimas	Mato vienetas	Kiekis	Pastabos
I. SKLYPAS			
1. sklypo plotas	m ²	1777	
2. sklypo užstatymo plotas	m ²	788,53	
3. sklypo užstatymo intensyvumas	%	44,37	
4. sklypo užstatymo tankumas	%	40,32	
5. automobilių stovėjimo vietų sk.	vnt.	8	
II. PASTATAI			
2. Kitos ūkio paskirties pastatas (sandėlis)			
2.1. bendrasis plotas*	m ²	788,53	
2.2. pagrindinis*	m ²	-	
2.3. pagalbinis*	m ²	788,53	
2.4. pastato tūris *	m ³	4790	
2.5. aukštų skaičius	vnt.	2	
2.6. pastato aukštis *	m	7,575	

2. BENDRIEJI DUOMENYS

Objektas. Sandėliavimo paskirties pastatas (sandėlis).

Statybos rūšis. Naujo statinio statyba.

Adresas. Meistrų g. 8C, Vilniaus m. (Žemės sklypo kad. Nr. 0101/0079:2507 Vilniaus m. k.v.).

Žemės sklypo naudojimo būdas. Pramonės ir sandėliavimo.

Statytojas. D. B.

Statinio paskirtis. Sandėliavimo paskirties pastatai (7.9.).

Statinio kategorija. Neypatingas statinys.

3. PROJEKTO RENGIMO PAGRINDAS

- Projektinių pasiūlymų rengimo užduotis;
- Žemės sklypo nuosavybės dokumentai;
- Žemės sklypo planas;
- Topografinė nuotrauka;
- Vilniaus savivaldybės teritorijos bendrasis planas.

4. TRUMPAS STATYBOS SKLYPO APIBŪDINIMAS

Esama situacija. Sklypas netaisyklingo daugiakampio formos. Sklypo teritorijos reljefas ganėtinai lygus. Statybos zonos aukščių skirtumas nežymus, aukščiausia altitudė 202,46 m, žemiausia - 196,78 m. Sklypo šiaurinė, rytinė, vakarinė ir pietinė dalys ribojasi su kaimyniniais sklypais. Sklype nėra kitų pastatų. Sklypo teritorijoje yra kitoms žinyboms priklausančių inžinerinių tinklų ar komunikacijų.

Sprendiniai. Sklypui detalusis planas nėra parengtas. Sprendiniai dėl sklypo užstatymo tankumo ir intensyvumo, bei pastato aukštingumo priimti vadovaujantis Vilniaus miesto savivaldybės bendroju planu taip

pat mažiausiais leistiniais atstumais, užtikrinančiais statinių mechaninį atsparumą ir pastovumą (tarp statinių pamatų ir inžinerinių tinklų bei kitų inžinerinių statinių, tarp įvairios paskirties inžinerinių tinklų, tarp želdinių ir statinių elementų), atstumais iki sklypo ribos pagal STR 1.05.01:2017 7 priedo reikalavimus, priešgaisrinius atstumus. Planuojamas sklypo intensyvumas ~45%, tankumas ~41%. Automobilių stovėjimo vietų poreikis prie naujai projektuojamo pastato nustatomas remiantis STR 2.06.04:2014 „Gatvės ir vietinės reikšmės keliai. Bendrieji reikalavimai“ – projektuojamos 8 automobilių stovėjimo vietos. Šalia projektuojamo pastato šiaurinėje pusėje, transporto stovėjimo, apsisukimo zonos – naujos. Transporto judėjimui ir stovėjimui numatyta kietos skaldos danga.

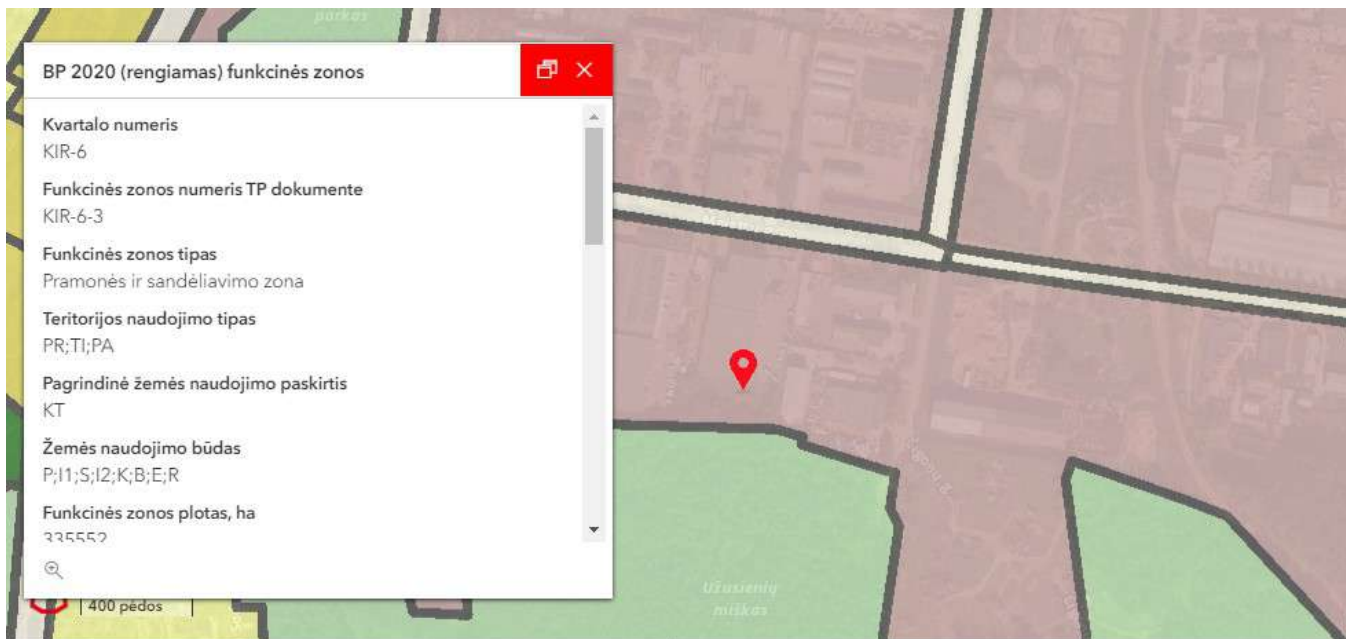

1. pav. Ištrauka iš Vilniaus miesto bendrojo plano

5. GALIMA STATYBOS ĮTAKA APLINKAI, GYVENTOJAMS, GRETIMOMS TERITORIJOMS

Statybos aikštelė. Statinio statybos metu statybos aikštelė aptveriamą. Statybinės medžiagos sandėliuojamos taip pat žemės sklypo ribose. Transportas važinėti tik per savo ir bendro naudojimo teritoriją.

Atliekų tvarkymas. Atliekų tvarkymas statomame pastate statybos ir eksploatacijos metu turi būti atliekamas vadovaujantis galiojančiomis „Atliekų tvarkymo taisyklėmis“. Visais atvejais atliekos turi būti renkamos, saugomos ir rūšiuojamos taip, kad nekeltų pavojaus žmonių sveikatai ir aplinkai.

Statybinių atliekų tvarkymas. Statybinės atliekos turi būti tvarkomos LR atliekų tvarkymo įstatymo 31 straipsniu nustatyta tvarka. Statybinių atliekų išvežimą įforminantys dokumentai turi būti laikomi iki statinio pripažinimo tinkamu naudoti.

Statybos įtaka aplinkai. Statybos metu kaimyniniuose sklypuose esantiems pastatams neigiamos įtakos nebus. Nuo projektuojamo statinio iki kaimyniniame sklype esančio artimiausio pastato 12,18m. Aplinkiniuose kaimyniniuose sklypuose vyrauja sandėliavimo ir gamybinės paskirties pastatai. Projektuojamas sandėlis neišsiskirs iš aplinkinių pastatų, projektuojamas aukštingumas ~7,6m. Priėjimai ir privažiavimai nebus apriboti. Kaimyninių sklypų ir pastatų įvadiniai inžineriniai tinklai nebus paliesti. Naudojimo metu statinys neigiamos įtakos gretimoms teritorijoms neturės. Atsižvelgiama, kad nebūtų pažeisti trečiųjų asmenų interesai, jų gyvenimo ir

veiklos sąlygos, nebloginamos gretimų sklypų naudojimo sąlygos, nebūtų ribojamos užstatymo galimybės, privažiavimo keliai, pėsčiųjų takai, neblogėtų gretimuose sklypuose esančių pastatų insoliacija. Nevaržoma galimybė naudotis inžineriniais tinklais. Įvertinama, kad nebūtų pažeistos trečiųjų asmenų gaisrinės saugos priemonės ir sistemos bei išsaugotos jų funkcinės savybės.

6. TRUMPAS PROJEKTUOJAMO PASTATO APIBŪDINIMAS

Architektūra. Projektuojamas dviejų aukštų sandėlis, suskirstytas į vieną sandėliavimo zoną. Išorinės sienos – daugiasluoksnės plokštės. Stogas šlaitinis, danga – daugiasluoksnės plokštės. Patekimui į pastatą numatyti pakeliami vartai ir durys. Pastato išorinėse sienose projektuojami langai.

Konstrukcijos. Pastato pagrindinės laikančios konstrukcijos gamykinės metalinės.

7. TRUMPAS INŽINERINIŲ TINKLŲ APIBŪDINIMAS

Vandentiekis ir nuotekos. Projektuojama.

Šildymas. Neprojektuojama.

Elektra. Projektuojama.

Vėdinimas. Natūralus, per pakeliamus vartus, duris ir langus.

8. TRUMPAS SUSISIEKIMO IR TRANSPORTO JUDĖJIMO APRAŠYMAS

Įvažiavimas į sklypą projektuojamas iš esamos Meistrų gatvės per esamą valstybinę žemę pagal išduotas susisiekiimo sąlygas. Automobilių stovėjimo vietos projektuojamos sklypo ribose (šiaurinėje dalyje), numatoma 8 stovėjimo vietos automobiliams. Privažiavimo prie sklypo danga – kietos skaldos danga.

9. PLANUOJAMA VEIKLA PASTATE

Projektuojamame statinyje bus vykdoma sandėliavimo veikla. Sandėliuojama bus žemės ūkio augalų derlius. Numatoma, kad vienas žmogus, darbo valandomis (I-V, 8-17 h), lengvojo automobilio pagalba atveš ir rankiniu būdu iškraus žemės ūkio augalų derlių. Sukeltas triukšmo lygis neturės įtakos aplinkai, planuojama veikla nesukels taršos poveikių.



O	2021	Projektiniai pasiūlymai		
Laida	Išleidimo data	Laidos statusas, keitimo priežastis (jei taikoma)		
Kval. pat. dok. Nr.	Projektuotojas	 MB "Statinio projektas" www.statinioprojektas.lt info@statinioprojektas.lt +370 610 03701	Projekto pavadinimas Sandėlio, Meistrų g. 8c, Vilniaus m., statybos projektas	
38467	PV	J. Dūda	Dokumentas	Laida
			Situacijos schema	O
LT	Statytojas D. B.	Žymuo SP2008B-01-PP-B01	Lapas	Lapų
			1	1

PASTATO PRIRIŠIMO SKLYPE PLANAS M1:500

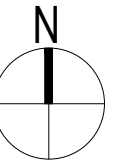

SUTARTINIAI ŽYMĖJIMAI:

- Žemės sklypo ribos
- ① Projektuojamas sandėlis
- ▲ Patekimas į pastatą
- ▲ Patekimas į sklypą

RODIKLIAI:

- Žemės sklypo plotas - 1777m²
- Žemės sklypo užstatymas - 716,49m²
- Užstatymo tankumas - 40,32%
- Pastato bendrasis plotas - 844,37m²
- Užstatymo intensyvumas - 44,37%
- Projektuojamo pastato aukštis - 7,28m
- Projektuojamo pastato tūris - 4790m³

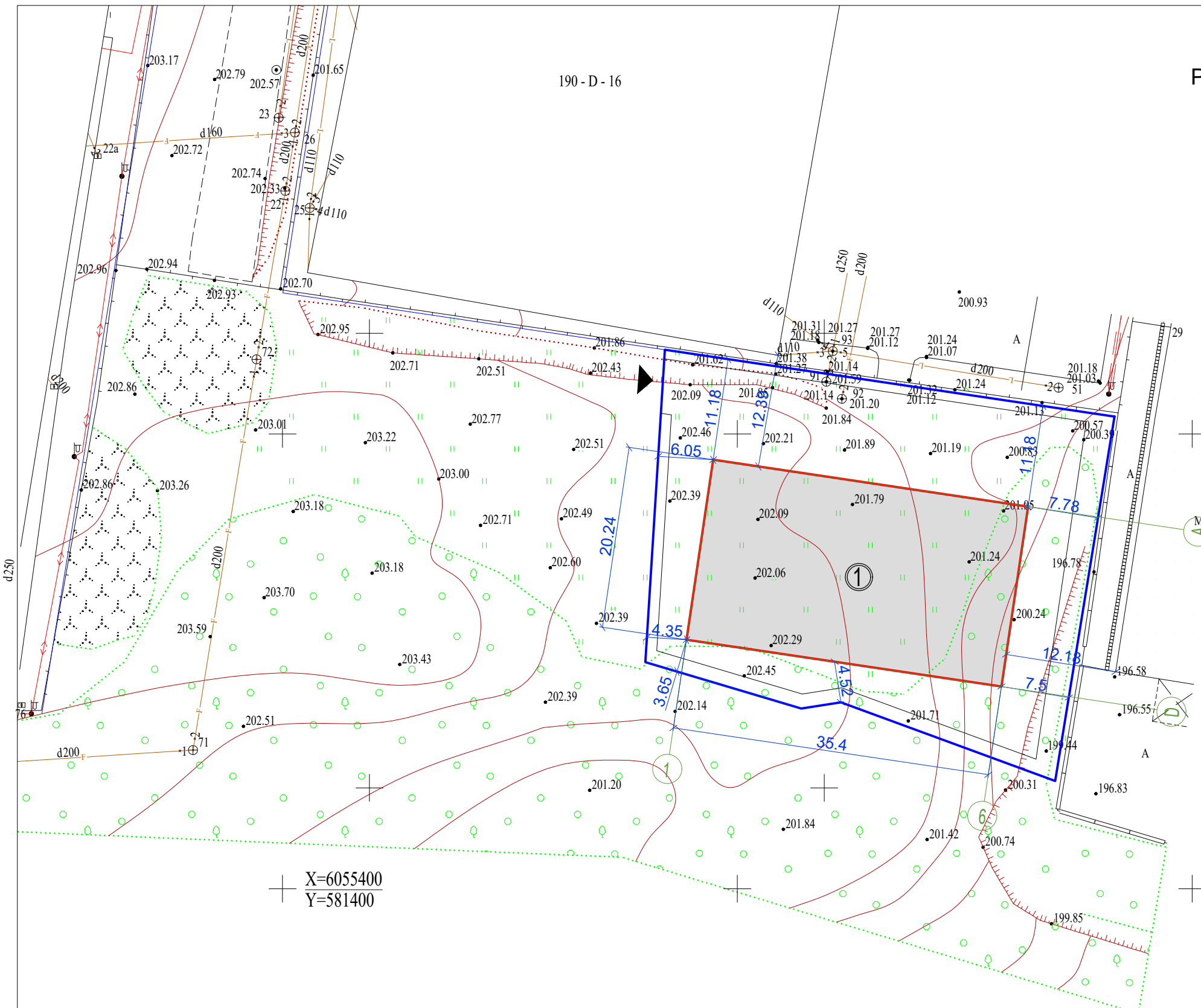





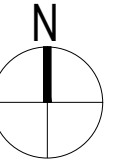





O	2021	Projektiniai pasiūlymai		
Laida	Išleidimo data	Laidos statusas, keitimo priežastis (jei taikoma)		
Kval. pat. dok. Nr.	Projektuotojas	MB "Statinio projektas" www.statinioprojektas.lt info@statinioprojektas.lt +370 610 03701	Projekto pavadinimas Sandėlio, Meistrų g. 8c, Vilniaus m., statybos projektas	
38467	PV	J. Dūda		Dokumentas
				Pastato pririšimo sklype planas M1:500
				Laida
				O
LT	Statytojas	D. B.		Žymuo
				SP2008B-01-PP-B02
			Lapas	Lapų
			1	1

SKLYPO SUTVARKYMO PLANAS M1:500



SUTARTINIAI ŽYMĖJIMAI:

-  Žemės sklypo ribos
-  Projektuojamas sandėlis
-  Patekimas į pastatą
-  Patekimas į sklypą
-  Naikinami esami menkaverčiai krūmai
-  Automobilių stovėjimo vietos
-  Vejos danga (331m², 19% sklypo ploto)
-  Skaldos danga (746m², 42% sklypo ploto)
-  Numatomi želdiniai, juodosios pušys
-  Numatomi želdiniai, kūginės tujos

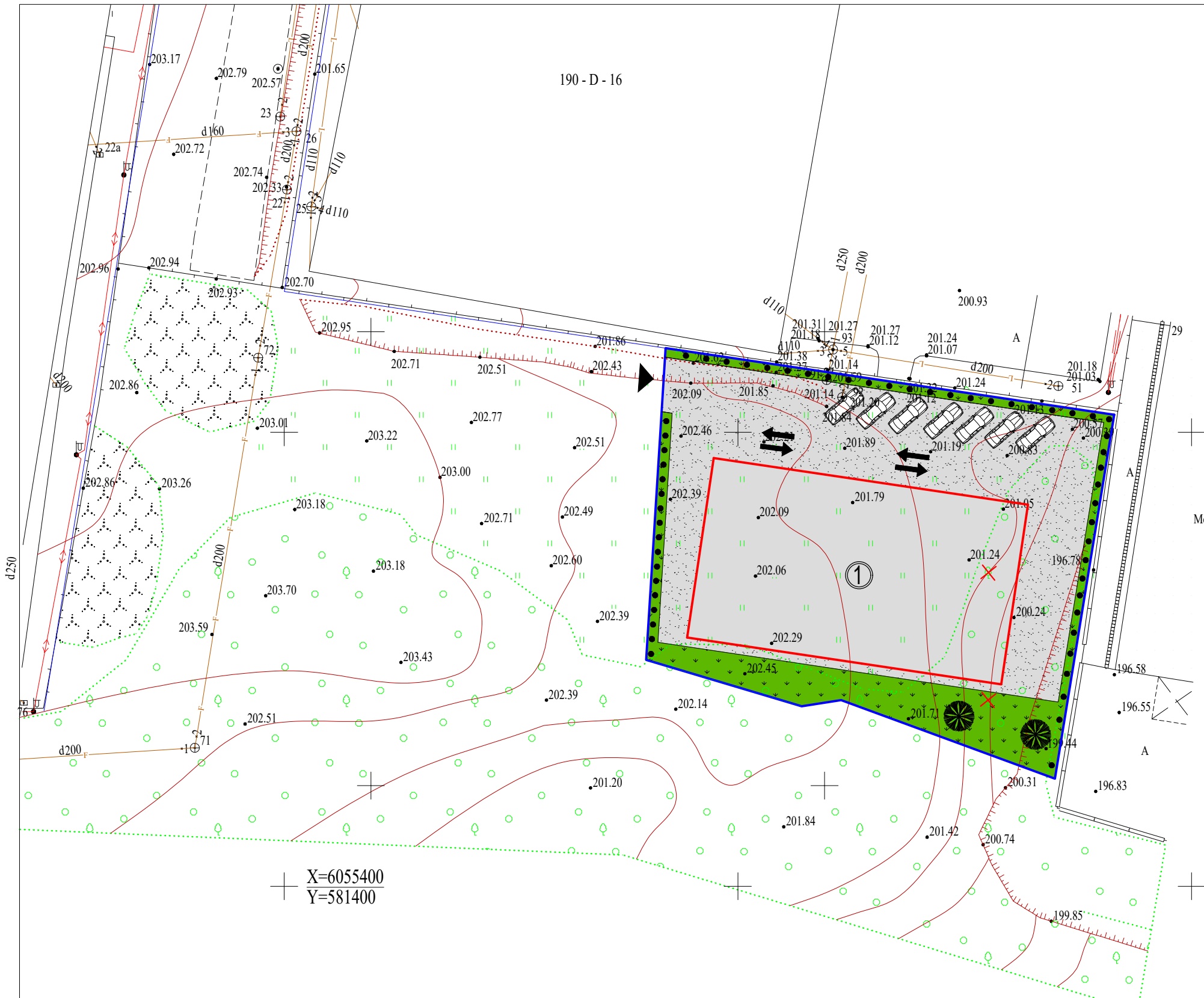



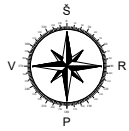

O	2021	Projektiniai pasiūlymai		
Laida	Išleidimo data	Laidos statusas, keitimo priežastis (jei taikoma)		
Kval. pat. dok. Nr.	Projektuotojas	 MB "Statinio projektas" www.statinioprojektas.lt info@statinioprojektas.lt +370 610 03701	Projekto pavadinimas Sandėlio, Meistrų g. 8c, Vilniaus m., statybos projektas	
38467	PV	J. Dūda	Dokumentas	Laida
			Sklypo sutvarkymo planas M1:500	O
LT	Statytojas	D. B.	Žymuo	Lapas
			SP2008B-01-PP-B02	Lapų
				1
				1

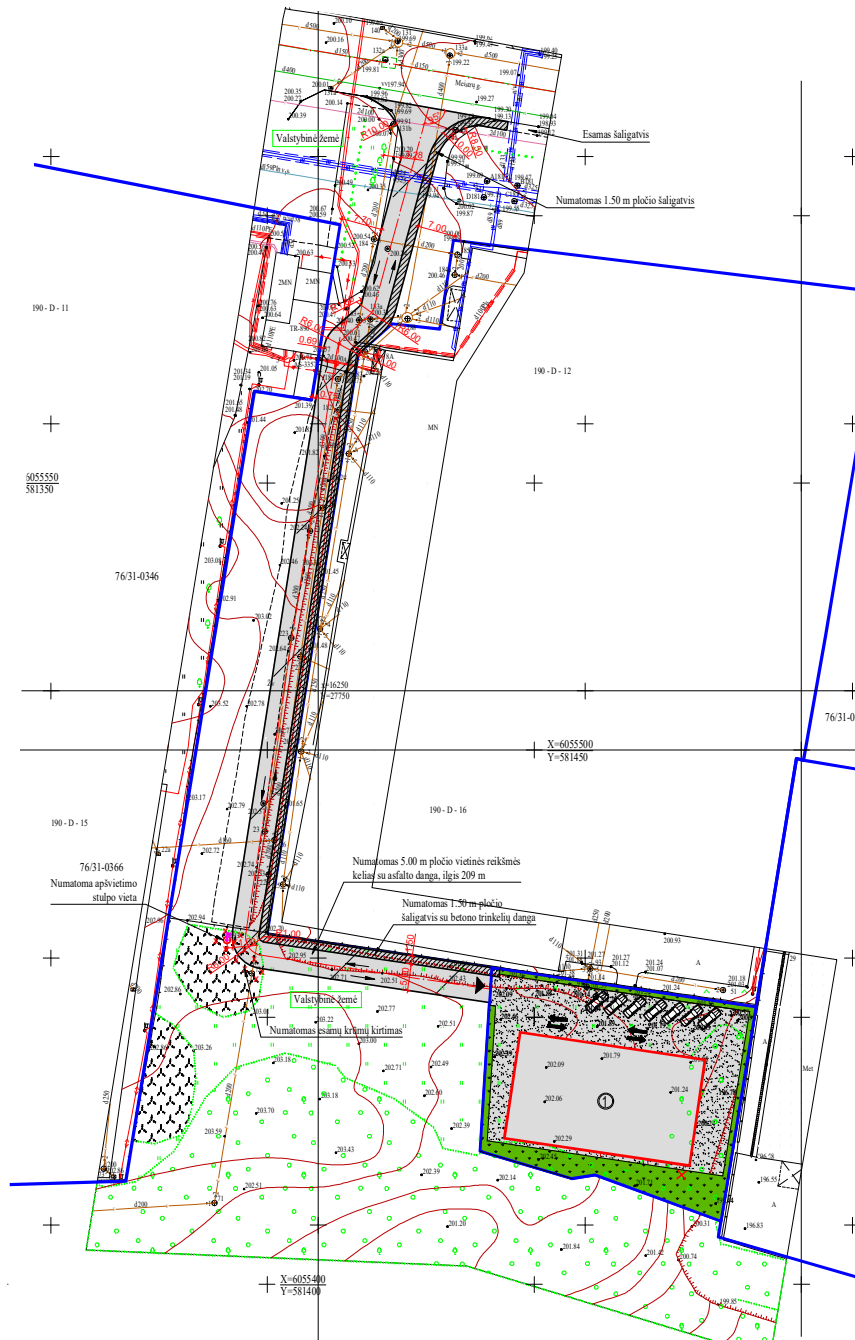

KELIO PLANAS M1:1000



SUTARTINIAI ŽYMĖJIMAI

-  - žemės sklypo ribos
-  - numatomas 5.00 m pločio vietinės reikšmės kelias su asfalto danga
-  - numatomas 1.50 m pločio šaligatvis su betono trinkelėlių danga
-  - kelio ašis
-  - eismo kryptis

ESAMOS MEISTRŲ G. IR PROJEKTUOJAMO KELIO DANGŲ SUJUNGIMO DETALĖ M1:50

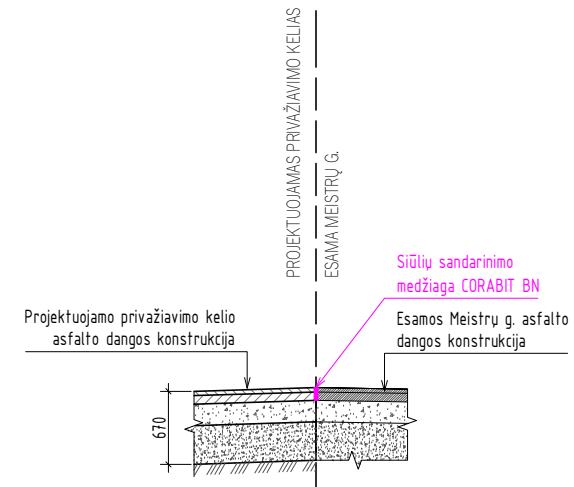

O	2021	Projektiniai pasiūlymai		
Laida	Išleidimo data	Laidos statusas, keitimo priežastis (jei taikoma)		
Kval. pat. dok. Nr.	Projektuotojas	 MB "Statinio projektas" www.statinioprojektas.lt info@statinioprojektas.lt +370 610 03701	Projekto pavadinimas	
	38467		PV	J. Dūda
			Dokumentas	
			Kelio planas M1:1000	
			Dangų sujungimo detalė M1:50	
			Laida	
			O	
LT	Statytojas	D. B.	Žymuo	Lapas
				SP2008B-01-PP-B03
				1
				1

SKERSINIS KELIO PROFILIS M1:50

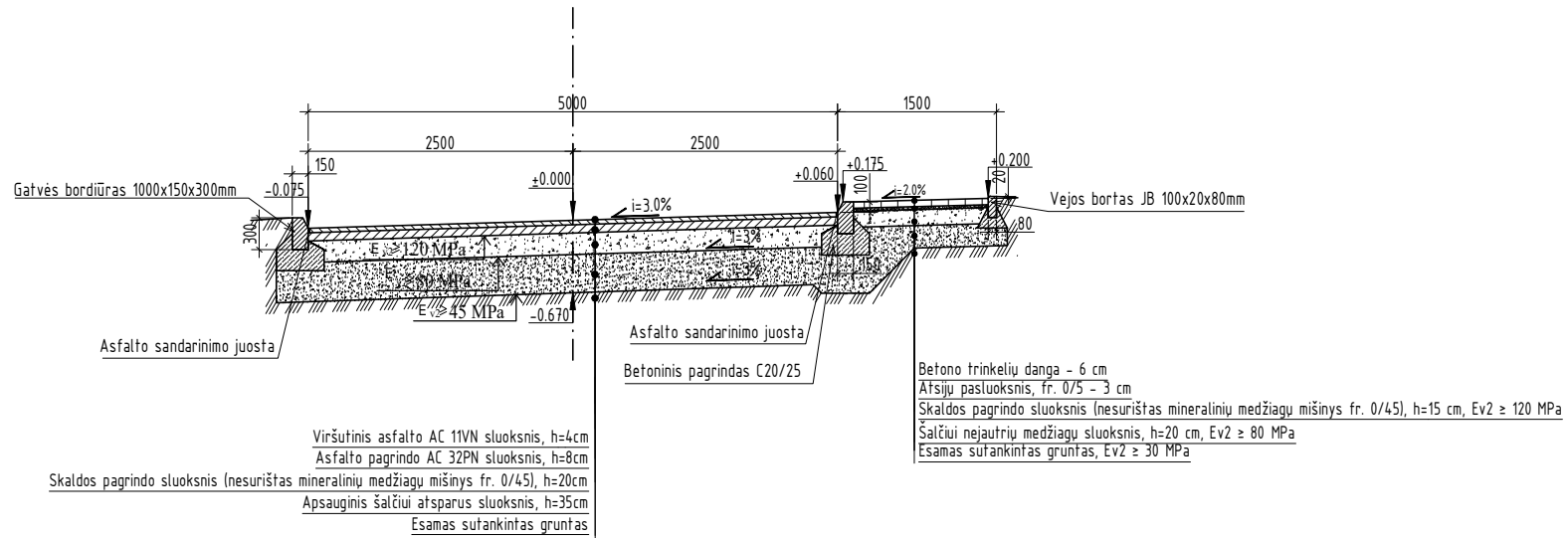

O	2021	Projektiniai pasiūlymai		
Laida	Išleidimo data	Laidos statusas, keitimo priežastis (jei taikoma)		
Kval. pat. dok. Nr.	Projektuotojas	 MB "Statinio projektas" www.statinioprojektas.lt info@statinioprojektas.lt +370 610 03701	Projekto pavadinimas	
38467	PV	J. Dūda	Sandėlio (7.9.), Meistrų g. 8c, Vilniaus m., statybos projektas	
			Dokumentas	Laida
			Skersinis kelio profilis M1:50	O
LT	Statytojas	D. B.	Žymuo	Lapas
			SP2008B-01-PP-B04	Lapų
				1
				1

FASADAS 1-6 M1:200

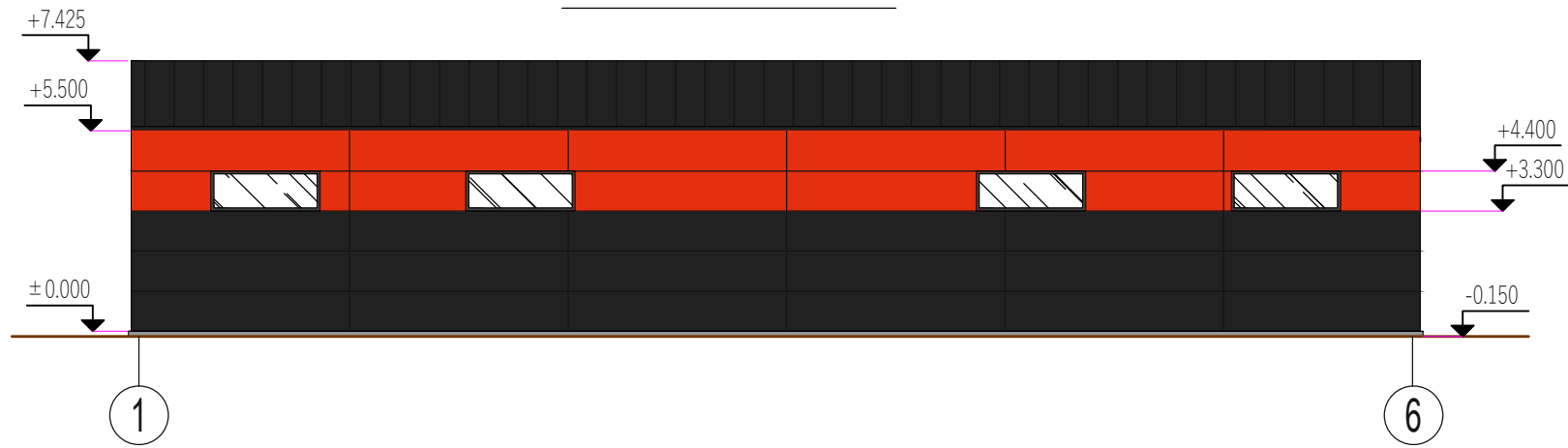

FASADAS D-A M1:200

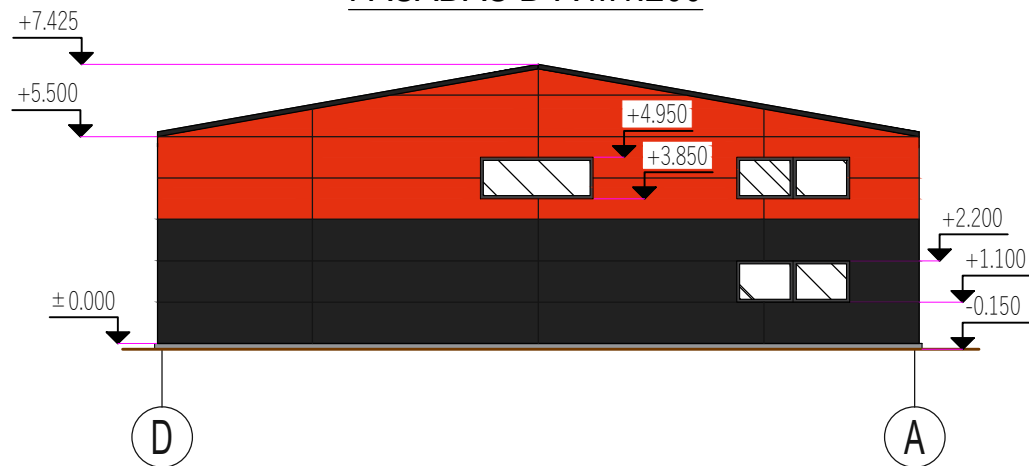

FASADAS 6-1 M1:200

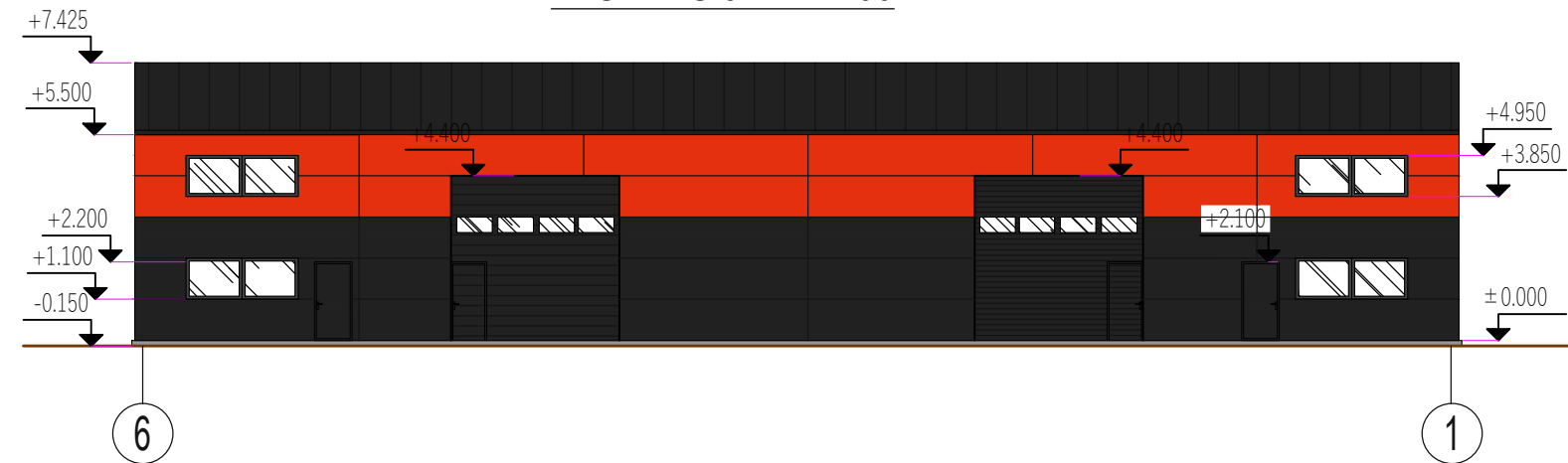

FASADAS A-D M1:200

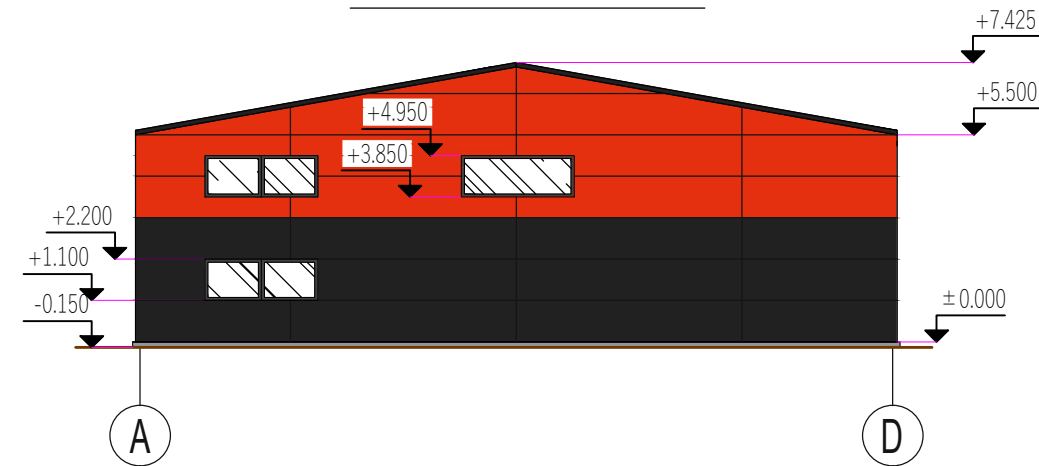

O	2021	Projektiniai pasiūlymai		
Laida	Išleidimo data	Laidos statusas, keitimo priežastis (jei taikoma)		
Kval. pat. dok. Nr.	Projektuotojas	 MB "Statinio projektas" www.statinioprojektas.lt info@statioprojektas.lt +370 610 03701	Projekto pavadinimas Sandėlio, Meistrų g. 8c, Vilniaus m., statybos projektas	
38467	PV	J. Dūda	Dokumentas	Laida
			Pastato fasadai M1:200	O
LT	Statytojas	D. B.	Žymuo	Lapas
			SP2008B-01-PP-B05	Lapų
				1
				1

PIRMO AUKŠTO PLANAS M1:200

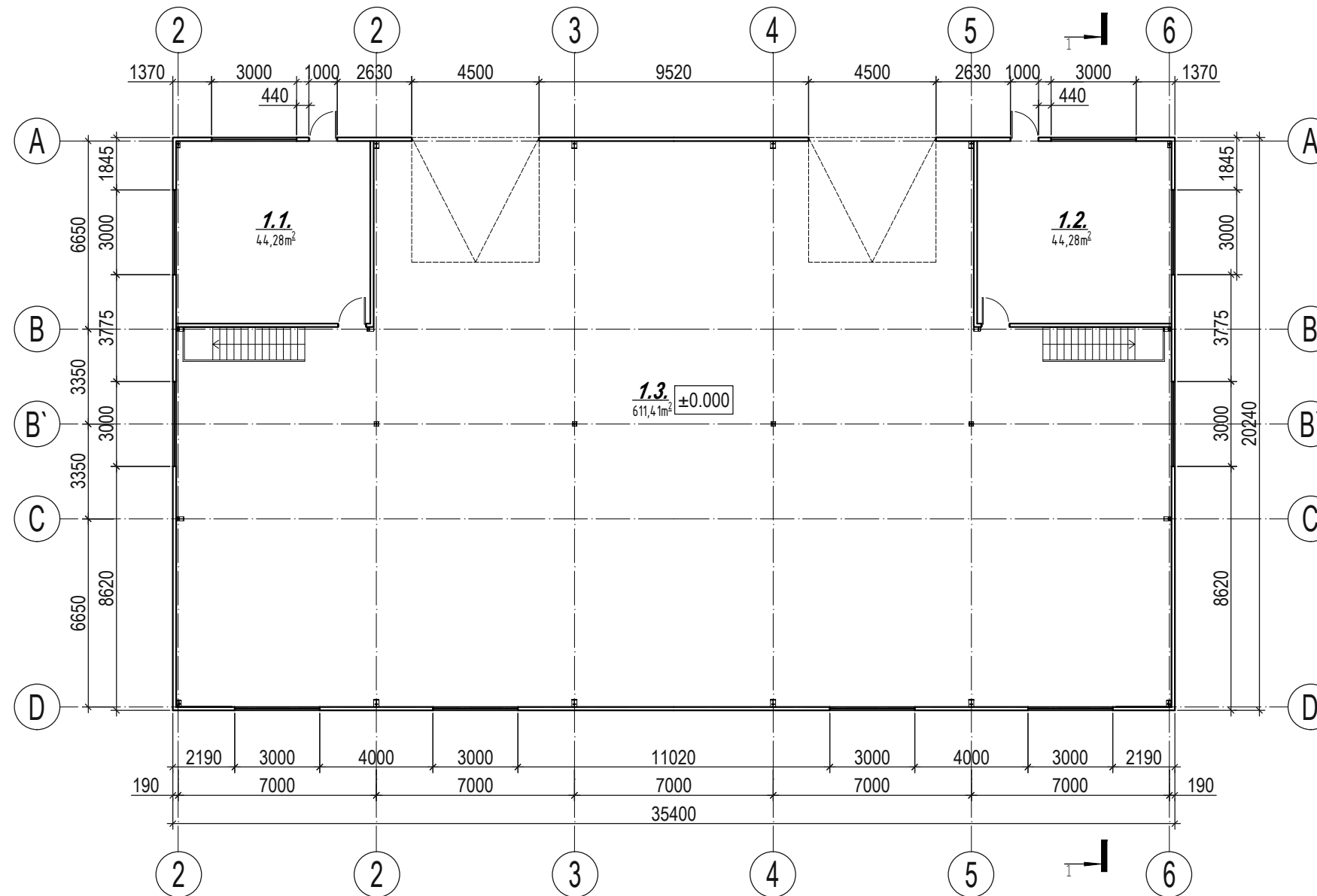

1 AUKŠTO PATALPŲ EKSPLIKACIJA		
POZ. NR.	PAVADINIMAS	PLOTAS (m²)
1.1	Sandėliavimo patalpa	611,41
1.2	Sandėliavimo patalpa	44,28
1.3	Sandėliavimo patalpa	44,28
Bendras plotas:		699,97
VISO pastato plotas:		788,53

TECHNINIAI PASTATO PASKIRTIES RODIKLIAI	
PAVADINIMAS	DUOMENYS
Bendras plotas	788,53m²
Pagrindinis plotas	-
Pastato užstatymo plotas	716,49m²
Pagalbinis plotas	788,53m²
Pastato tūris	4790m³
Pastato aukštis	7,425m
Pastato aukštis nuo ±0.000	7,575m

O	2021	Projektiniai pasiūlymai		
Laida	Išleidimo data	Laidos statusas, keitimo priežastis (jei taikoma)		
Kval. pat. dok. Nr.	Projektuotojas	 MB "Statinio projektas" www.statinioprojektas.lt info@statinioprojektas.lt +370 610 03701	Projekto pavadinimas Sandėlio, Meistrų g. 8c, Vilniaus m., statybos projektas	
38467	PV	J. Dūda	Dokumentas	Laida
			Pirmo aukšto planas M1:200	O
LT	Statytojas	D. B.	Žymuo	Lapas
			SP2008B-01-PP-B06	Lapų
				1
				1

ANTRO AUKŠTO PLANAS M1:200

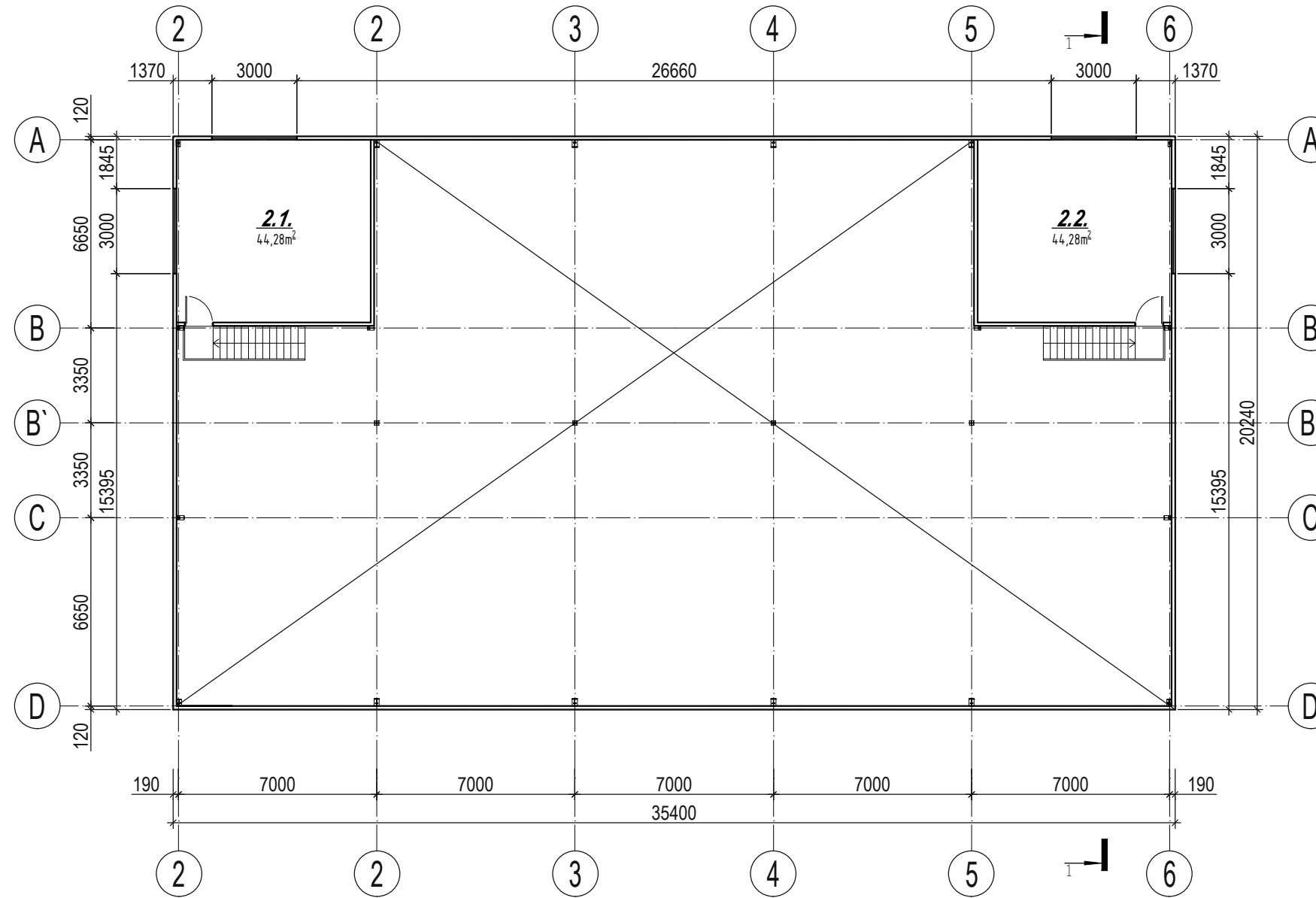



2 AUKŠTO PATALPŲ EKSPLIKACIJA		
POZ. NR	PAVADINIMAS	PLOTAS (m²)
2.1	Sandėliavimo patalpa	44,28
2.2	Sandėliavimo patalpa	44,28
Bendras plotas:		88,56
VISO pastato plotas:		788,53

TECHNINIAI PASTATO PASKIRTIES RODIKLIAI	
PAVADINIMAS	DUOMENYS
Bendras plotas	788,53m²
Pagrindinis plotas	-
Pastato užstatymo plotas	716,49m²
Pagalbinis plotas	788,53m²
Pastato tūris	4790m³
Pastato aukštis	7,425m
Pastato aukštis nuo ±0.000	7,575m

O	2021	Projektiniai pasiūlymai		
Laida	Išleidimo data	Laidos statusas, keitimo priežastis (jei taikoma)		
Kval. pat. dok. Nr.	Projektuotojas	 MB "Statinio projektas" www.statinioprojektas.lt info@statinioprojektas.lt +370 610 03701	Projekto pavadinimas	
			Sandėlio, Meistrų g. 8c, Vilniaus m., statybos projektas	
38467	PV	J. Dūda	Dokumentas	Laida
			Antro aukšto planas M1:200	O
LT	Statytojas	D. B.	Žymuo	Lapas
			SP2008B-01-PP-B07	1
				1

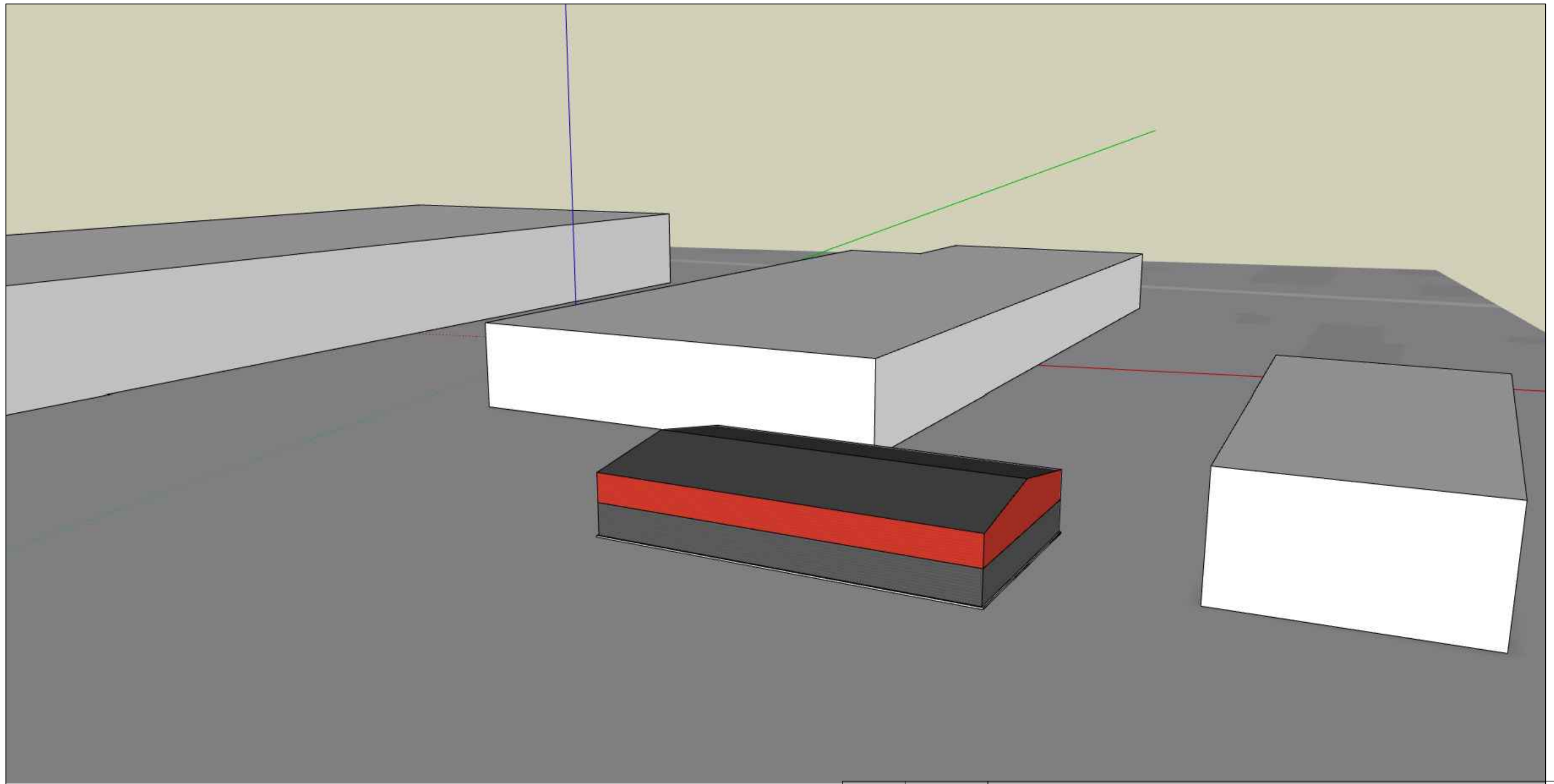
VIZUALIZACIJA



O	2021	Projektiniai pasiūlymai		
Laida	Išleidimo data	Laidos statusas, keitimo priežastis (jei taikoma)		
Kval. pat. dok. Nr.	Projektuotojas	 MB "Statinio projektas" www.statinioprojektas.lt info@statinioprojektas.lt +370 610 03701	Projekto pavadinimas Sandėlio, Meistrų g. 8c, Vilniaus m., statybos projektas	
38467	PV	J. Dūda	Dokumentas	Laida
			Pastato vizualizacija	O
LT	Statytojas	D. B.	Žymuo	Lapas
			SP2008B-01-PP-B08	Lapų
				1
				1

DETALŪS METADUOMENYS

Dokumento sudarytojas (-ai)	Vilniaus miesto savivaldybė 188710061, Konstitucijos pr. 3, LT-09601, Vilnius
Dokumento pavadinimas (antraštė)	DĖL PRITARIMO PROJEKTINIAMS PASIŪLYMAMS MEISTRŲ G. 8C, VILNIUJE
Dokumento registracijos data ir numeris	2021-02-22 Nr. A51-16260/21(3.3.2.26E-VMA)
Dokumento gavimo data ir dokumento gavimo registracijos numeris	–
Dokumento specifikacijos identifikavimo žymuo	ADOC-V1.0
Parašo paskirtis	Pasirašymas
Parašą sukūrusio asmens vardas, pavardė ir pareigos	Mindaugas Pakalnis, Vyriausiojo miesto architekto skyriaus vedėjas, Vyriausiojo miesto architekto skyrius
Sertifikatas išduotas	MINDAUGAS,PAKALNIS LT
Parašo sukūrimo data ir laikas	2021-02-19 21:31:28 (GMT+02:00)
Parašo formatas	XAdES-X-L
Laiko žymoje nurodytas laikas	2021-02-19 21:31:42 (GMT+02:00)
Informacija apie sertifikavimo paslaugų teikėją	EID-SK 2016, AS Sertifitseerimiskeskus EE
Sertifikato galiojimo laikas	2020-11-03 20:19:13 – 2025-11-02 23:59:59
Informacija apie būdus, naudotus metaduomenų vientisumui užtikrinti	"Registravimas" paskirties metaduomenų vientisumas užtikrintas naudojant "RCSC IssuingCA, VI Registru centras - i.k. 124110246 LT" išduotą sertifikatą "Dokumentų valdymo sistema Avilys, Vilniaus miesto savivaldybės administracija, į.k.188710061 LT", sertifikatas galioja nuo 2018-12-27 14:17:37 iki 2021-12-26 14:17:37
Pagrindinio dokumento priedų skaičius	–
Pagrindinio dokumento priedamų dokumentų skaičius	–
Priedamo dokumento sudarytojas (-ai)	–
Priedamo dokumento pavadinimas (antraštė)	–
Priedamo dokumento registracijos data ir numeris	–
Programinės įrangos, kuria naudojantis sudarytas elektroninis dokumentas, pavadinimas	Dokumentų valdymo sistema „Avilys“, versija 3.5.34
Informacija apie elektroninio dokumento ir elektroninio (-ių) parašo (-ų) tikrinimą (tikrinimo data)	Atitinka specifikacijos keliamus reikalavimus. Visi dokumente esantys elektroniniai parašai galioja (2021-02-22 08:41:47)
Paieškos nuoroda	–
Papildomi metaduomenys	Nuorašą suformavo 2021-02-22 08:41:47 Dokumentų valdymo sistema „Avilys“