

STATYTOJAS

UAB "INFOAUDITAS"

OBJEKTAS

Daugiabučio gyvenamojo namo Nidos g. 4, Vilniuje,  
 administracinės paskirties patalpų Nr.50,  
 paskirties keitimo į gydymo paskirties patalpas,  
 paprastojo remonto projektas

ADRESAS

Nidos g. 4, Vilnius

STATYBOS RŪŠIS  
NAUDOJIMO PASKIRTIS

Paprastasis remontas,  
 Gydymo

STATINIO  
KATEGORIJA

Ypatingas statinys

STADIJA

PP

DALIS

BD-SA

TOMAS

01

STATYTOJAS

UAB "INFOAUDITAS"

Direktorė A. G.

„TVIRTINU“

PROJEKTUOTOJAS

PAREIGOS	ATEST. Nr.	PAVARDĖ	PARAŠAS
PV	A 627	Gražina Čiukauskienė	
PDV	A 626	Birutė Gurskienė	

**Daugiabučio gyvenamojo namo Nidos g. 4, Vilniuje, administracinės paskirties patalpų Nr.50, paskirties keitimo į gydymo paskirties patalpas, paprastojo remonto projektas.**

**VIEŠINAMŲ PP DALIES DOKUMENTŲ IR BRĖŽINIŲ SUDĖTIES ŽINIARAŠTIS**

	Dokumento pavadinimas	Lapų vnt.
1.	Antraštinis lapas	1
1.1.	PP dokumentų ir brėžinių sudėties žiniaraštis	1
1.2	Pažintiniai duomenys. Vieta žemėlapyje	1
1.3	Aiškinamasis raštas	5
1.4	Technoekonominiai rodikliai	1
1.5	Sklypo detalus planas (esamas)	1
2.	Grafinė dalis:	
2.1	Patalpų planas. Pjūvis 1-1	1
2.2	Technologinis planas	1
3.	Patvirtinta projektinių pasiūlymų rengimo užduotis su metaduomenimis	
3.1.	Prašymo patvirtinimo metaduomenys	
3.2	Vyr architekturo patvirtinta užduotis	1
		2

					OBJEKTAS: Daugiabučio gyvenamojo namo Nidos g.4, Vilniuje, administracinės paskirties patalpų Nr.50, paskirties keitimo į gydymo paskirties patalpas, paprastojo remonto projektas.		
	PAREIG.	PAVARDĖ	PARAŠAS	DATA		BRĖŽINYS (DOKUMENTAS)	LAIDA
A 627	PV	G.Č.		2023	BRĖŽINYS (DOKUMENTAS) PP dalies dokumentų ir brėžinių sudėties žiniaraštis	0	
A 626	PDV	B. G.		2023			
Užsakovas: UAB „INFOAUDITAS“				BRĖŽINIO ŠIFRAS		LAPAS	LAPŲ
				2022.08- PP-SA-BDBŽ		1	1

8 dramblių  
**Veterinarijos Klinika**  
 Patikimi veterinarai  
 • Veterinarijos kli...

Lopšelis-darželis  
 „Gilužis“ (Isrutės g..“

Obuolių sodas

*PLATUOJAMOS  
 GILĖS SVEIKATOS CENTRO  
 PATALPOS*

Lakedė

**ESAMOS**  
 Gilės, sveikatos centras  
 19 min važiuoti  
 - pagrindinis

Pilaitės biblioteka

Pilaitės pr.

Pilaitės pr.

Pilaitės pr.

Pilaitės pr.

Pilaitės pr.

Pilaitės pr.

Pilaitės pr.

Pilaitės pr.



**Daugiabučio gyvenamojo namo Nidos g.4, Vilniuje, administracinės paskirties patalpų Nr.50, paskirties keitimo į gydymo paskirties patalpas, paprastojo remonto projektas.**

***BENDRASIS AIŠKINAMASIS RAŠTAS***

**PROJEKTUOJAMO STATINIO PAŽINTINIAI DUOMENYS**

**PROJEKTO PAVADINIMAS** Daugiabučio gyvenamojo namo Nidos g.4, Vilnius, administracinės paskirties patalpų Nr. 50, (Unikalus Nr. 4400-2250-8330:1133), paskirties keitimo į gydymo projektas , atliekant paprastąjį remontą.

STATYTOJAS (užsakovas). UAB“INFOAUDITAS“ kodas 124085145,

PROJEKTO VADOVAS; G.Č. atestatas A627

(individualios veiklos pažyma Nr 080832

PROJEKTUOTOJAS: B. G., atestatas A 626

(individualios veiklos pažyma Nr 034983)

PROJEKTAVIMO ETAPAS: PP

STATYBOS RŪŠIS: Paprastas remontas,

STATINIO KATEGORIJA Ypatingas ,

STATYBOS PASKIRTIS. Gydymo.

**STATYBOS TECHNINIAI REGLAMENTAI ir HIGIENOS NORMOS**

1. STR 1.04.04:2017 “Statinio projektavimas,projekto ekspertizė“
2. STR 1.01.08:2002. „Statinio statybos rūšys.“
3. STR 1.01.03.2017 „Statinių klasifikavimas.“
4. STR 1.05.01:2017 „Statybą leidžiantys dokumentai.Statybos užbaigimas ir kt“
5. STR 2.03.01:2001 „Statiniai ir teritorijos. Reikalavimai žmonių su negalia reikmėms“
6. STR 1.06.01:2016 „Statybos darbai. Statinio statybos priežiūra“
7. STR 1.07.03:2017 „Statinių techninės ir naudojimo priežiūros tvarka.Naujų nekilnojamojo turto kadastro objektų formavimo tvarka“
8. HN 74:2011 „Odontologinės priežiūros (pagalbos)įstaigos:. Bendrieji įrengimo reikalavimai“
9. HN 98:2014 „Natūralus ir dirbtinis darbo vietų apšvietimas. Apvietos ribinės vertės ir bendrieji matavimo reikalavimai“
10. HN 47-1:2012 „Sveikatos priežiūros įstaigos.Infekcijų kontrolės reikalavimai“
11. HN 66:2013 „Mediciniinių atliekų tvarkymo saugos reikalavimai“
12. STR 2.01.01(3):1999 „Esminiai reikalavimai, Higiena,sveikata,aplinkos apsauga“
13. STR 2.01.01(5):2008 „Esminis statinio reikalavimas .Apsauga nuo triukšmo“.
14. STR 2.02.02:2004 „Visuomeninės paskirties statiniai“

ATEST ATO Nr.	Individuali veikla pagal pažymą Nr.034983				KOMPLEKSAS Daugiabučio gyvenamojo namo Nidos g.4, Vilniuje, administracinės paskirties patalpų Nr.50 paskirties keitimo į gydymo paskirties patalpas, paprastojo remonto projektas.		
	PAREIG.	PAVARDĖ	PARAŠAS	DATA			
A627	PV	G.Čiukauskienė		2023	BRĖŽINIO (DOKUMENTO) PAVADINIMAS: <b>Bendrasis aiškinamasis raštas</b>	LAI A	
A626	PDV	B.Gurskienė		2023			
LT	UAB „INFOAUDITAS“				BRĖŽINIO ŠIFRAS 2022.08- PP-SA-BD.BAR	LAPAS 1	LAPŲ 5

**Daugiabučio gyvenamojo namo Nidos g. 4, Vilniuje, administracinės paskirties patalpų Nr.50, paskirties keitimo į gydymo paskirties patalpas, paprastojo remonto projektas.**

**IVADAS**

Remiantis Užsakovo patvirtinta technine užduotimi, gyvenamojo namo pirmame aukšte (Nidos g. 4-50, Vilnius) įregistruotos kaip administracinės patalpos (Unikalus Nr.4400-2250-8330:1133) perplanuojamos, pritaikant asmens sveikatos priežiūros įstaigai-sveikatos centras „Gilės“, Patalpų bendras plotas po remonto-108.12 kv.m..

**ARCHITEKTŪRINIAI-PLANINIAI ir KONSTRUKCINIAI SPRENDINIAI**

Prieš ruošiant projektą, buvo išnagrinėti norminiai dokumentai, leidžiantys įrengti patalpas, skirtas asmens sveikatos priežiūros įstaigai, nuatant du kabinetus skirtus odontologijai.

Centras suprojektuotas pirmame aukšte, kuriame numatytos visos būtinos patalpos ar zonos, atitinkančios sanitarinius higieninius reikalavimus.

Pastato dalis, kurioje projektuojamas sveikatos priežiūros centras, yra vieno aukšto, blokuotas prie daugiabučio gyvenamosios paskirties pastato.

Įėjimas į patalpas iš lauko į priėmimo patalpą. Priėmimo patalpos žemės paviršius yra žemiau už patalpos grindų lygį maždaug 70mm., kas užtikrina reikalavimus, keliamus žmonėms su negalia pagal STR 2,03,01:2019 „Statinių prieinamumas“

**(Mašinų parkavimas:**

*Pastatas, kuriame yra atliekamas paprastas remontas, keičiant patalpų paskirtį įvardintas-daugiabutis gyvenamasis namas, kurio pirmas aukštas, pagal bendrą komplekso projektą buvo skirtas administracinėms patalpoms.*

*Ruošiant statinių bendrą projektą, buvo parengtas ir suderintas užstatymo ir rekreacijos planas, kuriame administracinės paskirties patalpoms mašinų parkavimo vietos buvo suplanuotos ir nužymėtos bendroje, priešais pastatą, įrengtoje aikštelėje.*

*Detaliajame plane, kuris buvo parengtas visam kompleksui pastatų šioje teritorijoje, automobilių saugojimo vietos buvo paskaičiuotos ir nužymėtos priešais buvusių administracinės paskirties patalpų įėjimą.*

*Remiantis architektūros taisyklių nuostatomis, užtikrinti gydymo paskirties patalpoms taikomas infrostruktūros normas (norminis želdinių plotas, automobilių stovėjimo vietų skaičius) nėra galimybės sklype įrengti želdynų ploto, arba papildomas automobilių saugojimo vietas.*

*Kadangi klinikos darbo laikas yra nuo 7,00val. iki 19,00val., o gyventojai tuo metu dirba ir pagrinde išvažiuoja, tad neturėtų sudaryti nepatogumus trečiosios šalims dėl parkavimo.*

*Klinikoje vienu metu dirbs 10 darbuotojų.*

**SUPLANUOTOS PATALPOS:**

*Patalpų paskirtis numatyta pagal Užsakovo pateiktą pageidavimą.*

*Planinis patalpų sprendimas suplanuotas pagal higienos reikalavimus ir esamą architektūrinį sprendimą: (esamus langus, įėjimą)*

02. neurologo kabinetas-8,60kv.m.,

03. pacientų priėmimo patalpa odontologinis kabinetas) -10.06kv.m.,

04. medicininių prietaisų apdorojimo patalpa -5.00kv.m.,

05. pacientų priėmimo patalpa (onkologinis kabinetas (pacient-10,06kv.m.,

06. koridorius-13.40kv.m.,

07, gydytojo -ginekologo kabinetas-15,00kv.m..

08. wc pacientams (pritaikytas ir neįgaliesiems)-3,10kv.m.

09.personalp patalp-persirengimo kambarys-6,00kv.m.

10. wc personalui-3,00kv.m.

		BRĖŽINIO (DOKUMENTO) PAVADINIMAS: <b>Bendrasis aiškinamasis raštas</b>	Laida
ETAPAS			<b>0</b>
TP		BRĖŽINIO ŠIFRAS <b>2022.08-PP-SA, BD,BAR</b>	LAPAS
			LAPŲ <b>5</b>

**Daugiabučio gyvenamojo namo Nidos g. 4, Vilniuje, administracinės paskirties patalpų Nr.50, paskirties keitimo į gydymo paskirties patalpas, paprastojo remonto projektas.**

11. pirmo etapo reabilitacijos patalpa-9,40kv.m.
12. rentgeno patalpa-4,50kv.m.
13. kompresorinė.,serveris, rekuperatorius-4,80kv.m.
14. medicininių atliekų saugykla, valytojos patalpa -2,25kv.m.,
01. laukiamasis-15,81kv.m.,

Projekte patalpų planinė struktūra, atitinkanti jų paskirtį, užtikrina reikalavimus, keliamus žmonėms su negalia pagal STR 2,03,01:2019 „Statinių prieinamumas“

Pagal normatyvinius reikalavimus į sveikatos priežiūros patalpas patekimas tiesiai iš lauko.

Žemės paviršius prie įėjimo yra žemiau, nei priėmimo patalpos (laukiamojo) grindų lygis.

Prie durų numatoma įrengti skambutį, o duris atidarys administratorė, kurios stalas yra pastatytas taip, kad galėtų stebėti įėjimą.

Kabinetų išplanavimas pritaikytas planuojant patalpas, pritaikomos pagal esamus langus.

Patalpos, kuriose būtinas natūralus apšvietimas, būtų numatytos prie esamų langų ir būtų patogus technologiškai būtinas ryšys tarp jų.

Patekę į laukiamąjį, kuriame numatyta vieta registratorei, yra klientų laukimo zona, kabykla lauko rūbams ir wc klientams (pritaikytas neįgaliesiems).

Regisratos dešinėje yra numatytas gydytojo-ginekologo kabinetas.

Už registratūros koridorius patalpos erdvę dalija į dvi dalis. Kairėje pusėje numatyti kabinetai, kuriems būtinas dienos apšvietimas: gydytojo-psichologo kabinetas, du kabinetai skirti pacientų priėmimui (odontologijai). Tarp odontologijai skirtų patalpų suprojektuota medicinos prietaisų apdorojimo patalpa.

Priešaispacientų priėmimo patalpas (odontologijos kabinetus), dešinėje koridoriaus pusėje, numatytas rentgeno kabinetas.

Pirmo etapo reabilitacijai kambarys ir personalo patalpa, skirta persirengimui ir poilsiui turi antrą natūralų apšvietimą per stiklines duris ir įstiklintą atitvarą.

Iš persirengimo patalpos numatytas wc.skirtas personalui.

Pacientų wc suprojektuota su patekimu iš laukiamojo (skirtas ir neįgaliesiems)

Medicininių atliekų saugykla ir valytojos patalpa numatyta koridoriaus gale. Per šią patalpą patenkame į techninę patalpą, skirtą techninei įrangai odontologijos kabinetams (kompresoriams, siurbliams), serveriui ir rekuperatoriui.

**Sienos, atitvaros, apsauga nuo triukšmo:** kapitalinės sienos- mūro, esamos. Naujos tarp patalpų atitvaros numatytos remiantis STR 2.01.01(5):2008“ Esminis statinio reikalavimas. Apsauga nuo triukšmo“ Užtikrinant garso izoliaciją tarp patalpų, atitvaros- dvigubo gipso kartono iš abiejų pusių, pertvarų storis 130mm., naudojant metalo karkasą. Užpildui naudojama Saint-Gobain Isover mineralinė vata, kuri pagal techninius duomenis užima svarbią vietą pastatų akustinės izoliacijos srityje.

Rentgeno viena atitvara ribojasi su technine patalpa, kita- koridoriu ir viena su pirmo etapo reabilitacijos patalpa. Ši atitvara turi būti numatyta su specialiu užpildu. Durys į rentgeną taip pat yra specialios rentgeniui.

Kabinetų atitvarų Rw-50dB.

Pakabinamas lubas planuojama įrengti iš gipso kartono, derinant su akusto plokštėmis.

Įrenginėjant patalpas privaloma atsižvelgti ne tik į durų, grindų dangų ir apdailos medžiagų akustinius ir smūginio garso reikalavimus, bet ir inžinierinių sistemų keliamo garso ir triukšmo izoliavimą.

Vandentiekio, oro tiekimo angos, vėdinimo sistemos, kitos ilgalaikio naudojimo naudojimo įrangos, triukšmo apsauginių sienelių, oro garso izoliavimas, garso sugertis privalo būti išmatuoti, išreikšti ir įvertinti, vadovaujantis darniaisiais standartais, pagal lyginamąsias jų dydžių vertes.

		BRĖŽINIO (DOKUMENTO) PAVADINIMAS:		Laida
ETAPAS		<b>Bendrasis aiškinamasis raštas</b>		<b>0</b>
TP		BRĖŽINIO ŠIFRAS	LAPAS	LAPŲ
		<b>2022.08-PP-SA, BD,BAR</b>		<b>5</b>

**Daugiabučio gyvenamojo namo Nidos g. 4, Vilniuje, administracinės paskirties patalpų Nr.50, paskirties keitimo į gydymo paskirties patalpas, paprastojo remonto projektas.**

Visi statybinių produktų, naudojamų vidaus apdailai, tam tikri jų akustiniai duomenys turi būti išreikšti vadovaujantis darniaisiais standartais. Turi būti įvertinta ir šių rodiklių sąveika. Pagrindiniai rodikliai: garso izoliavimas, garso sugertis (arba atspindys), garso slopinimas.

+

**ATALPŲ MIKROKLIMATAS**

**Šildymas-vėdinimas:** vidaus aplinkos reikalavimai yra susiję su sveikos vidaus aplinkos sukūrimu, reglamentuojant šilumos, apšvietos, oro kokybės ir triukšmo reikalavimus.

Patalpos suprojektuotos taip, kad jose nebūtų žmonių higienai, sveikatai ir aplinkai kenksmingo drėgmės poveikio. Oro drėgmė turi būti reguliuojama didinant arba mažinant oro temperatūrą, vėdinant patalpas, drėkinant ar džiovinant vidaus ir į vidų tiekiamą orą.

Šaltuoju metų laikotarpiu oro temperatūrakabinete turi būti 20-23 laipsn. Celsijaus, šiltuoju-22-25 laipsn. Celsijaus. Santykinė drėgmė-40-60proc., oro judėjimo greitis-0.1-0.2m/s. Santykinis oro drėgnumas žiemos metu patalpose turi būti 30-50 proc.

Santykinis oro drėgnumas medicinos įstaigos kitose patalpose projektuojamas pagal galiojančias normas.

Objekte numatoma įrengti mechaninę vėdinimo sistemą (**parengtas atskiras ventiliacijos projektas**). Esami wc patalpose ortakiai sumontuoti šachtoje, izoliuoti priešgaisrine izoliacija ir iškelti virš stogo į jau esamą kanalą. Į lankytojų wc patalpą oras priteka iš vestibulio per plyši durų apačioje. WC ir medicininių atliekų patalpų ventiliacija jungiama į atskirą sistemą. Vėdinimo sistema turi užtikrinti, kad užterštų patalpų oras nepatektų į švarias patalpas. Oro apykaita gydomuosiuose kabinetuose turi būti ne mažiasnė kaip 10kartų per val.

Oras tiekiamas į viršutinę patalpos dalį per lubas.

Dalis langų patalpose yra varstomi.

Šiluma sveikatos priežiūros įstaigai bus tiekiamas iš centralizuotų šilumos šaltinių. Radiatoriai numatyti po langais, kurių paviršius sveikatos priežiūros patalpose turi būti lygus, lengvai plaunamas ir dezinfekuojamas. Radiatorių temperatūra neturi viršyti 85 laipsnius C, tam turi būti įrengti termoreguliatoriai. Patalpose vamzdynai turi būti dengti, o vamzdynai, kurie tiekiami per perdangas, pertvaras ir sienas, turi būti įvorėse.

Virš įėjimo numatoma įrengti oro užuolaidą.

**Vandentiekis-nuotekos:** -patalpoms suprojektuoti tinklai prijungiami prie išorinių centralizuotų kanalizacijos tinklų.

Kiekvienoje patalpoje numatyta po vieną rankoms plautuvę, tik medicininių prietaisų apdorojimo patalpoje numatyta dvi metalinės plautuvės, nedūžtančios, plačiu dugnu, pakankamo dydžio. Pacientų priėmimo patalpose, medicininių prietaisų apdorojimo patalpose turi būti nuolat tiekiamas karštas ir šaltas vanduo, atitinkantis geriamo vandens reikalavimus.

Visuose gydymo kabinetuose turi būti palaikomos legioneliozės prevencijos priemonės. Pagrindinė-temperatūros visoje karšto vandens sistemoje palaikymas.

Cirkuliacinėse karšto vandens sistemose iš šildytuvo išeinančio vandens temperatūra turi būti 60laipsn. C, karšto vandens čiaupe temperatūra turi pasiekti maksimalią per 1 minutę, šalto vandens- per 2 min., karšto vandens temperatūra vartotojo čiape po 1 min. turi būti ne žemesnė kaip 50laipsn. C.

Karšto vandens vamzdynai turi būti pakankamai izoliuoti nuo šalto vandens vamzdynų

Karšto ir šalto vandens termostatiniai maišymo vožtuvai turi būti įrengti kuo arčiau čiaupo.

Didžiausias galimas atstumas iki čiaupo-2m.

Visose patalpose numatyta įrengti alkūninio, pedalinio arba fotosencorinio reguliavimo čiaupai.

Vandens apskaita –atskira asmens sveikatos priežiūros patalpoms, įrengiant šalto ir karšto vandens skaitiklius bendroje komunikacijų spintoje.

		BRĖŽINIO (DOKUMENTO) PAVADINIMAS: <b>Bendrasis aiškinamasis raštas</b>	Laida <b>0</b>
ETAPAS		BRĖŽINIO ŠIFRAS <b>2022.08-PP-SA, BD,BAR</b>	LAPAS <b>5</b>
TP			LAPŲ <b>5</b>

## **Daugiabučio gyvenamojo namo Nidos g. 4, Vilniuje, administracinės paskirties patalpų Nr.50, paskirties keitimo į gydymo paskirties patalpas, paprastojo remonto projektas.**

Vamzdynai ir kanalizacijos stovai turi būti izoluoti, paslėpti ir numatyta kanalizacijos vamzdynų ventiliacija.

### **Elektra, patalpų insoliacija:**

#### **Elektros tiekimas patalpoms yra pagal išduotą“ Tinklų nuosavybės ribų aktas“**

Papildomai yra paduotas prašymas elektros tinklams padidinti galingumą iki 35W

**Reikalavimas:** elektros skydelis privalo būti sumontuotas su visais būtiniais automatiniais jungikliais, pagal techninius reikalavimus.

Pagrindinėse asmens sveikatos priežiūros patalpose: gydytojų-specialistų, odontologijos kabinetai turi gerą natūralų apšvietimą.

Patalpų natūralus apšvietos koeficientas yra didesnis nei 1.5proc.

Tam kad būtų apsaugotos patalpos nuo tiesioginių saulės spindulių, langai numatomi dengti žaliuzėmis iš lygios, lengvai valomos ir dezinfekuojamos medžiagos.

Į laukiamąjį ir registratūrą, natūrali šviesa patenka pro langą ir stiklines duris. .

Rengiant patalpų dirbtinį apšvietimą , būtina atsižvelgti kad reflektoriaus šviesos srauto galia nebūtų daugiau kaip 10 kartų stipresnė nei bendrojo apšvietimo. Asmens sveikatos priežiūros kabinetuose paviršiaus apšvietimas turi būti -500lx, šviesos šaltinis-LL.Plokštuma ,kurios apšvietimas normuojamas h-0,8, didžiausias leistinas diskomforto koeficientas 40proc.Lempų tipas –LN,LŠN.

**Drbo režimas:**Planuojama ,kad vienu metu viso dirbs 4 gydytojai ir 4 asistentai, kinezeterapiautas ir administratorė. Viso -10 žmonių vienu metu.

Visi darbuotojai privalo periodiškai (vieną kartą per metus) tikrinti sveikatą ir darbo vietoje turėti asmens medicininę knygėlę F.048/ą.Darbuotojai turi būti aprūpinti darbo drabužiais ir dėvėti juos darbo metu.Darbo drabužiai keičiami ne rečiau kaip 2 kartus per savaitę, užteršti-nedelsiant.

Kiekvienam medikui asmens ir darbo drabužiams yra priskiriama 2-jų sekcijų drabužių spintelė. Nešvariems drabužiams laikyti numatyta įrengti lentyną medicininių atliekų patalpoje. Švarių – persirengimo patalpoje.

**Priešgaisriniai reikalavimai:** Pagal gaisro ir sprogimo kilimo pavojų patalpos priskiriamos Eg kategorijai .Gaisrų klasė-A. Centre bus įvesta priešgaisrinė signalizacija.

## **PATALPŲ APDAILA**

Asmens sveikatos priežiūros patalpų vidaus apdaila turi atitikti funkcinę paskirtį, paviršiai turi būti lygūs , lengvai valomi, plaunami, dezinfekuojami.

**Grindys:** visose gydymo centro patalpose grindys dengiamos atsparia drėgmei danga, lygios , be plyšių: laukiamojo, wc, ir medicininių atliekų patalpose grindysPVC arba keramikinių plytelių danga, visose gydymo paskirties patalpose grindys PVC danga , siulės suvirinamos, o grindų kraštai pakeliami 10 cm.nuo grindų ant sienų ir priklijuojama.

**Lubos:** pagrindinėse sveikatos priežiūros patalpose pakabinamos lubos numatytos iš gipso kartono, tvirtinamos ant metalo karkaso, dažomos atspariais plovimui ir dezinfekcijai dažais.Gipso plokštės sumontuojamos , nepaliekant plyšių tarp jų ir nuo sienų.

Laukiamojo pakabinamos lubos numatytos iš gipso kartono derinant su akustinėmis plokštėmis. Plokštės turi būti atsparios plovimui ir dezinfekcijai.Šių lubų tvirtinimui turi būti naudojama antikorozinė konstrukcija.

**Sienos;** sveikatos priežiūros patalpų bei kitų bendros paskirties patalpų sienos ( tiek esančios mūro sienos , tiek nauji sumontuotos gipso kartono pertvaros) turi būti glaistomos ir dažomos atspariais plovimui ir dezinfekcijai dažais, šviesių spalvų.

Kabinetuose bei medicininių prietaisų apdorojimo patalpoje, virš plautuvių 60cm. (h) juosta sienos klijuojamos keramikinėmis plytelėmis.

WC patalpose sienos iki 1,50-2,0m(h) klijuojamos taip pat keramikinėmis plytelėmis.

		BRĖŽINIO (DOKUMENTO) PAVADINIMAS: <b>Bendrasis aiškinamasis raštas</b>	Laida
ETAPAS			<b>0</b>
TP		BRĖŽINIO ŠIFRAS <b>2022.08-PP-SA, BD,BAR</b>	LAPAS
			LAPŲ <b>5</b>

**Daugiabučio gyvenamojo namo Nidos g. 4, Vilniuje, administracinės paskirties patalpų Nr.50, paskirties keitimo į gydymo paskirties patalpas, paprastojo remonto projektas.**

**Durys;** durys numatytos lygių paviršių : į gydymo ir personalo kabinetus –stiklines su aliuminio profiliu, 0,90m pločio (praėjimo anga). Į pacientams skirtą wc durų plotis 0,90m. (praėjimo anga). Į personalo wc, medicininių atliekų saugyklą, personalo drabužinę durys-0.80m.(praėjimo anga), lygios,dažytos pagal sienų spalvą. Visų durų rankenos be aštrių kampų, specialios, pritaikytos sveikatos priežiūros patalpoms.  
Durų garso izoliacija.38Db.

		BRĖŽINIO (DOKUMENTO) PAVADINIMAS:	Laida
ETAPAS		<b>Bendrasis aiškinamasis raštas</b>	<b>0</b>
<b>TP</b>		BRĖŽINIO ŠIFRAS	LAPAS
		<b>2022.08-PP-SA, BD,BAR</b>	LAPŲ
			<b>5</b>

Daugiabučio gyvenamojo namo Nidos g.4, Vilniuje, administracinės paskirties patalpų Nr. 50 paskirties keitimo į gydymo paskirties patalpas, paprastojo remonto projektas

## 2. BENDRIEJI SKLYPO IR STATINIO RODIKLIAI

Tvirtinu: UAB „INFOAUDITAS“

• Pavadinimas	Mato vnt.	Kiekis Prieš patalpų keitima	Kiekis Po patalpų keitimo	
<b>I ŽEMĖS SKLYPAS</b>				
<b>Žemės sklypo techniniai ir paskirties rodikliai:</b>				
Žemės sklypo kadastro Nr.0101/0167:1432				
Pagrindinė naudojimo paskirtis: Kita				
Naudojimo būdas:Gyvenamosios teritorijos				
Žemės sklypo plotas	ha	1.3045	<b>1,3045</b>	
Sklypo užstatymo intensyvumas	%	Esamas	<b>Esamas</b>	
Sklypo užstatymo tankumas	%	Esamas	<b>Esamas</b>	
Kieta danga	kv.m.	Esama	<b>Esama</b>	
Apželdintas plotas (žalasis plotas)	kv.m.	Esamas	<b>Esama</b>	
<b>II. PASTATAS</b>				
Adresas: Nidos g. 4. Vilnius				
Un. Nr.4400-2133-2983				
Bendras plotas	kv.m.	4722.42	<b>4713,26</b>	
<b>III. NEGYVENAMOJI PATALPA</b>				
Adresas: Nidos g. Nr. 4-50, Vilnius				
Unikalus Nr. 4400-2250-9330:1133				
<b>Projektuojamos patalpos techniniai rodikliai prieš paskirties pakeitimą (Administracinė patalpa) ir po paskirties pakeitimo (į Gydymo)</b>				
Bendras plotas	kv.m.	117.28	<b>108,12</b>	
Pagrindinisplotas	kv.m.		<b>94.97</b>	
Pagalbinis plotas	kv.m.		<b>13.15</b>	
Aukštų skaičius		1	<b>1</b>	

ATES TATO NR.	Individualios veiklos vykdymo Pažyma Nr. 034983				KOMPLEKSAS: Daugiabučio gyvenamojo namo Nidos g. 4, Vilniuje, administracinės paskirties patalpų Nr. 50 , paskirties keitimo į gydymo paskirties patalpas, paprastojo remonto projektas.	BREŽINIO (DOKUMENTO) PAVADINIMAS: Bendrieji sklypo ir statinio rodikliai	LAIDA
	PAVEIG.	PAVARDĖ	PAR AŠA S	DATA			
A 627	PV	Gražina Čiukauskienė		2022	BREŽINIO (DOKUMENTO) PAVADINIMAS: Bendrieji sklypo ir statinio rodikliai	LAIDA	
A 626	PDV	Birutė Gurskienė		2022		0	
LT	Užsakovas UAB „INFOAUDITAS“				BREŽINIO ŠIFRAS 2022.08-PP-SA,BD,TER	LAPAS	LAPŲ
						1	1

--	--	--	--	--

	Data	Keitimų pavadinimas (priežastis)		
		BRĖŽINIO (DOKUMENTO) PAVADINIMAS:	Laida	
ETAPAS	KOMPLEKSAS: Vieno buto gyvenamasis namas, ūkio pastatas, daržinė, sandėlis ir pirtis (ūkininko sodyboje). Žemės sklypo kadastrinis Nr.6930/0002:68	<b>Bendrieji sklypo ir statinio rodikliai</b>	<b>0</b>	
TP		BRĖŽINIO ŠIFRAS	LAPAS	LAPŲ
		<b>2011-01-SA, TP, BD, TER</b>	<b>2</b>	<b>2</b>

**SKLYPO PLANS SU ESAMOMIS DANGOMIS, ŽALĖSIKIS PLŪTAIMS IR HUZĖKĖTOMIS AUTOMOBILIŲ STATYMO VIETOMIS**

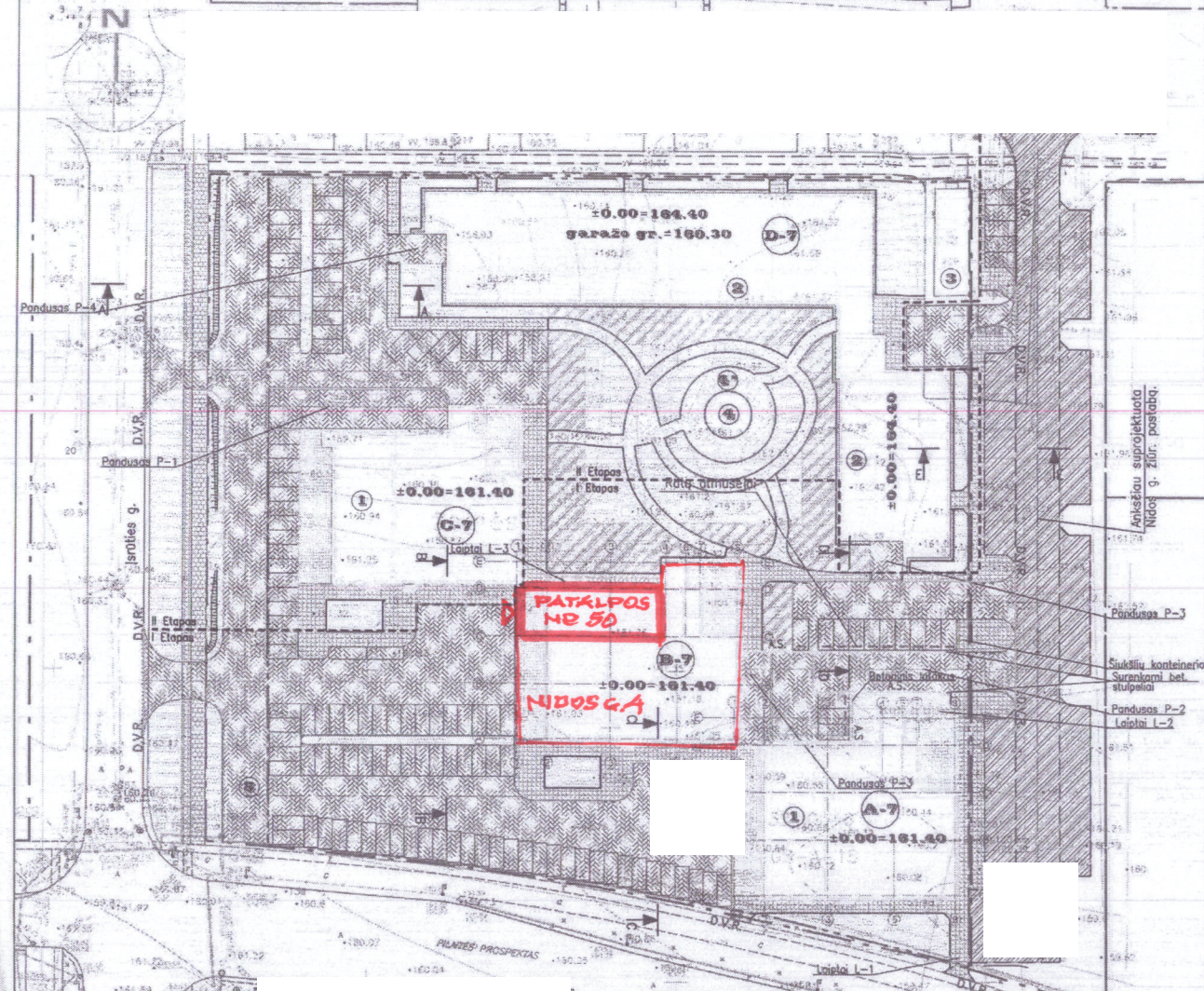

**PROJEKTUOJAMOS DANGOS**

	Ankščiau suprojektuota Nidos gatvė
	Betono trinkelų danga (V klasės dangos konstrukcija)
	Betono trinkelų danga (su skaldos pagrindu dangos konstrukcija)
	Betono plytelių danga (virš požeminės pastato dalies)
	Betono plytelių danga (su skaldos pagrindu sluoksniu)
	Žvyro danga
	Veja
	Veja susiprinta plastikiniu koru (gaisrinų mašinų užvažiuojimui)

**DANGŲ KONSTRUKCIJOS**

Bet. trinkelų danga konstr. pagr. sluoksniu		<ul style="list-style-type: none"> <li>15 Trinkelės Postuoksnis Skaldos pagrindo sluoksnis (0/56)</li> <li>30 Smėlis (&gt;2.0m/para)</li> </ul>
Bet. trinkelų danga konstr. pagr. sluoksniu		<ul style="list-style-type: none"> <li>15 Trinkelės Postuoksnis Skaldos pagrindo sluoksnis (0/56)</li> <li>20 Smėlis (&gt;2.0m/para)</li> </ul>
Bet. plytelių danga konstr. pagr. sluoksniu		<ul style="list-style-type: none"> <li>7 Betono plytelės Postuoksnis Skaldos pagrindo sluoksnis (0/56)</li> <li>20 Smėlis (&gt;2.0m/para)</li> </ul>
Žvyro dangos konstr.		15
Veja susiprinta plastikiniu koru		<ul style="list-style-type: none"> <li>10</li> <li>20</li> <li>30</li> </ul>

Pastaba: Kairoje stulpelio pusėje nurodyti deformacijų moduliai  $E_{sk}$ , MPa; desinėje – atskirų sluoksnių storai, cm.

- PASTABA:**
- Ankščiau suprojektuotos gatvės, automobilių parkavimo aikštelės, pėsčiųjų ir dviračių takai-pagal UAB "Urbanistika" parengtą projektą "Sklypo Smalinės k. (kad.Nr.0101/0167:1246)–1.98 ha. ploto ir (kad.Nr.0101/0167:1248)–5.62 ha. ploto gatvės ir inžineriniai tinklai", Kompl. Nr. U-0700
  - Nidos gatvės auksčių planas koreguojamas atsižvelgiant į tvarkomo sklypo sprendinius.
  - Dangų konstrukcijas virš požeminės pastato dalies žiūr. konstruktyvineje projekto dalyje.

**PASTATŲ EKSPLIKACIJA**

- PROJEKTUOJAMAS 9 a. GYVENAMAS DAUGIABUTIS NAMAS
- PERSPEKTYVINIS 9 a. GYVENAMAS DAUGIABUTIS NAMAS
- PERSPEKTYVINIS 9 a. GYVENAMAS DAUGIABUTIS NAMAS
- PERSPEKTYVINIS 4 a. GYVENAMAS DAUGIABUTIS NAMAS
- VIENO AUKŠTO KOMERCINIS PASKIRTIES PRIESTATAS
- COKOLINIO AUKŠTO GARAŽO PRIESTATAS
- ESAMA TRANSFORMATORINĖ PASTOTĖ
- FONTANAS
- VAIKŲ ŽAIDIMO AIKŠTELIS

**SUTARTINAI ŽYMEJIMAI**

- Sklypo riba
- Projektuojama gatvė
- Ankščiau suprojektuota gatvė
- Gatvės raudonoji linija
- Gatvės ašinė linija
- Įvažiavimo bortai
- Žemėjantys bortai
- Įėjimas į pastatą
- Darbų vykdymo riba
- Turėklai
- Lietaus surinkimo latakas
- Projektuojamas slėgis

Atsargata Nr.	1538	Komplekso pavadinimas: DAUGIABUTIS GYVENAMASIS NAMAS (2.3) SMALNINĖS K. PLATĖS SEN. (kad. Nr. 0101/0167:1432) KORPUSAS A7.B7 (pirmas statybos etapas)	
Atsargata Nr.	A355		
Atsargata Nr.	17685	Data 2010.11	
Atsargata Nr.	23736		
Etapas	10P	Objekto pavadinimas: "UECTA" Sklypo planas, susisiekimas	
		Biuro pavadinimas: 2010.11	Lokas
		Dangų planas M1:500	
		Biuro indeksas:	Lapai: 2 / Lapų: 7

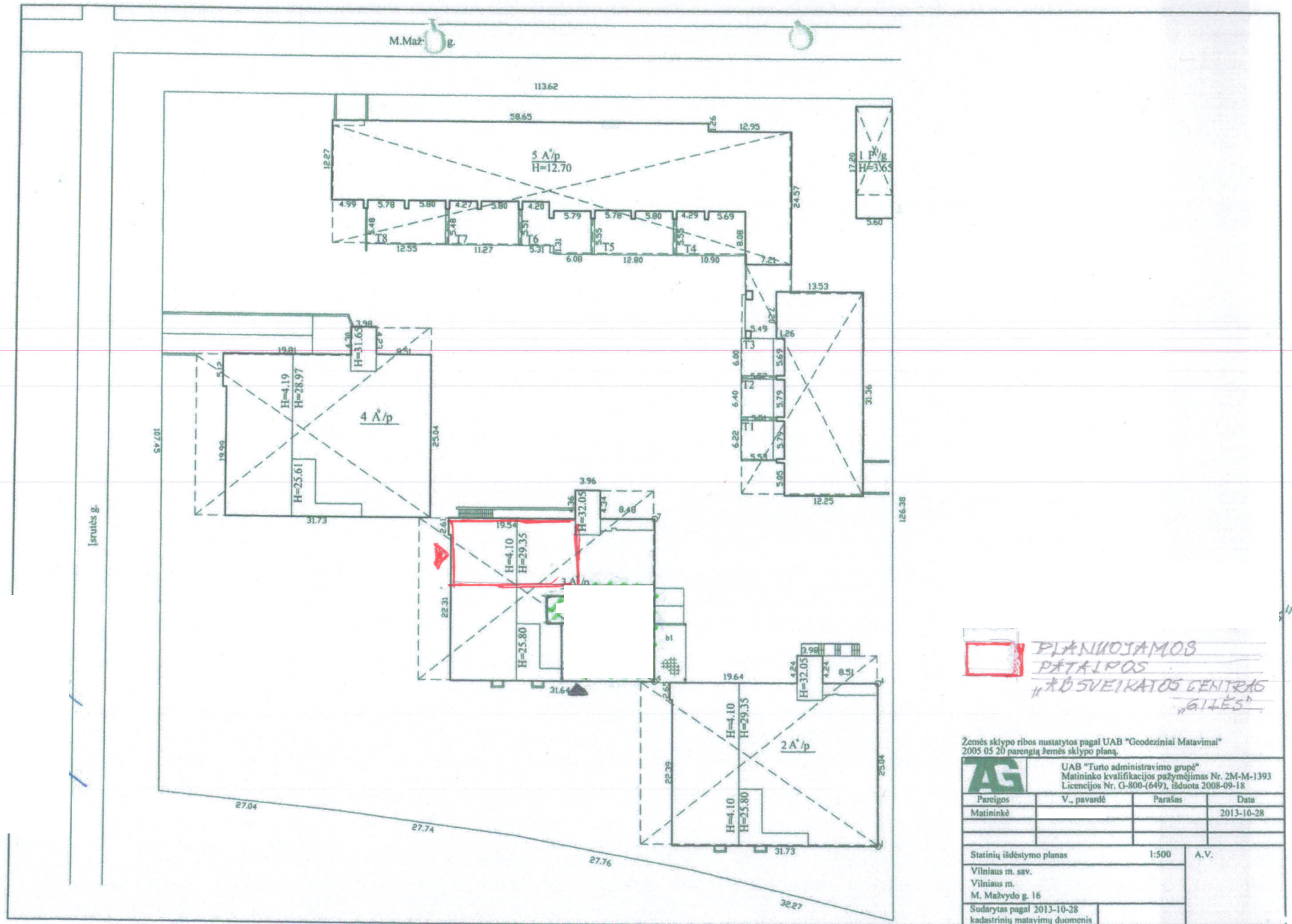

**PLANUOJAMOS  
PATAIPOS  
#0 SVEIKATOS CENTRAS  
"GILĖS"**

Žemės sklypo ribos nustatytos pagal UAB "Geodeziniai Matavimai"  
2005 05 20 parengtą žemės sklypo planą.

<b>AG</b>	UAB "Turto administravimo grupė" Maitininko kvalifikacijos pažymėjimas Nr. 2M-M-1393 Licencijos Nr. G-800-(649), išduota 2008-09-18		
	Parcijos	V., pavardė	Parašas
Matininkė			Data 2013-10-28
Statinių išdėstymo planas		1:500	A.V.
Vilniaus m. sav. Vilniaus m. M. Mažvydo g. 16			
Sudarytas pagal 2013-10-28 kadastrinių matavimų duomenis			

188

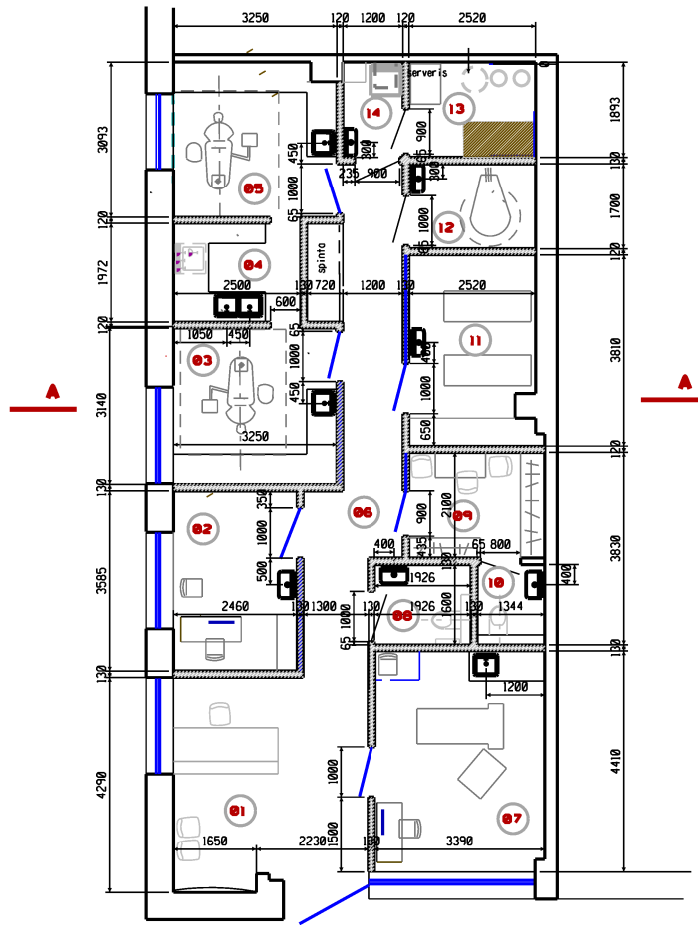

PJUVIS A-A

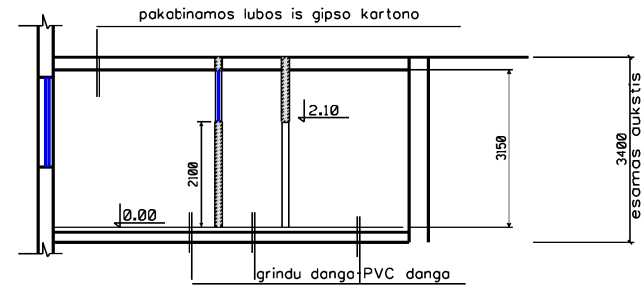

ZYMEJIMAS

- ESAMOS SIENOS
- pertvaros- gipso kartono k-jos storis-125mm.
- pertvaros- gipso kartono k-jos storis-125mm. nuo 2.00iki pak. lubu -istiklinta
- durys su stiklu
- durys istisines

PATALPU EKSPLIKACIJA

NR.	PATALPU PAVADINIMAS	PLOTAS kv.m.
01	Laukiamasis	15.81
02	Gdytojo kabinetas	8.80
03	Odontologinis kabinetas	10.00
04	Sterilizacine	5.00
05	Odontologinis kabinetas	10.06
06	Koridorius	13.40
07	Gdytojo-ginekologo kabinetas	15.00
08	WC pacientams (pritaikyta neaugaliesiems)	3.10
09	Personalo patalpa-drabuzine	6.00
10	WC personalui	3.00
11	Pirmo etapo rehabilitacijos patalpa	9.40
12	Rentgeno patalpa	4.50
13	Kompresorine, Serveris, Rekueratorius	4.80
14	Med. atlieku patalpa	2.25
	<b>Suma</b>	<b>108.12</b>

PASTABOS

- grindu dangą likusiose visose patalpose -PVC, išskyrus wc lankytojams, kurios gali būti keraminines plyteles. PVC dangą skirta medicininėms istaigoms, klojama uzleidziant ant sienu 100mm.(ziur.PVC klojimo br. )
- pakabinamos lubos iš "Ecophon Higiene" ploksciu, derinant su gipso kartonu. ziur.atskira pakabinamu lubu brez.
- neistiklintos durys numatytos f-mos "HORMANN" , kurios gaminamos iš medienos ir metalo, pritaikytos medicininėms istaigoms.
- sienos ir pertvaros glaistomos ir dažomos dažais atspariais plovimui ir dezinfekavimui.
- patalpoje 13 pertvara nuo 12 patalpos izoliuoti nuo rekueratoriaus , keliamo triuksmo.

Restato Nr.	individualios veiklos pazyma Nr. 034983			OBJEKTAS Administracinio pastato namo Nidos g.4, Vilniuje, administracines paskirties patalpu Nr. 50 paskirties keitimo igydyimo paskirties patalpas, paprastojo remonto projektas	
A 627	PV	G. CIUKAUSKIENE	2022.08	brezinyjs	
A 626	PDV	B. GURSKEIENE	2022.08		
Etapes				BREZINIO Nr.	Lapos
LT	UZSAKOVAS UAB "INFOAUDITAS"			2022.08-PP-SA	1

PATALPU PLANAS

0

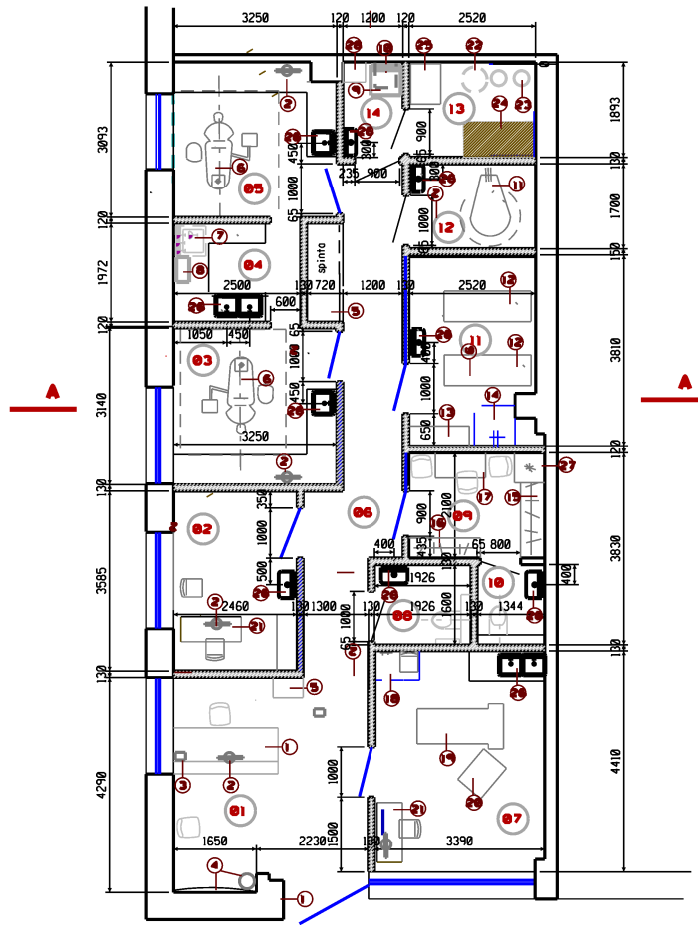

IRENGIMU IR BALDU ZINIARASTIS

NR.	PAVADINIMAS	VIEN.SK.
1	Registratūros stolas	1
2	Kompiuteris	5
3	Kasos aparatas	1
4	Kėbuko, laik. lietsorgiam, svariams ir naudotiems bechilams	1
5	Dokumentu spinta	1
6	Odontologine kede	2
7	Medicininu irenkju sterilizatorius	1
8	Med irenkju plovimo masine	1
9	Saldytuves medicininems atliekoms	1
10	Konteineris nesvariems rubams	1
11	Panoraminius rentgeno aparatas	8
12	Kusetes	2
13	Spinta rubams	1
14	Duses	3
15	Spinta virsutiniams rubams	
16	Spinta svariems medic. rubams	5
17	Stoles su kedemis personalui, staliukai	1
18	Persirengimo kabina	1
19	Ginekologine kede	1
20	Echoskopas	1
21	Darbo stolas su spintelemis	2
22	Kompresorius	1
23	Siurbiai	2
24	Rekuperatorius	1
25	Serverio spinta	1
26	Plautuves	12
27	Saldytuves	1
28	Spinta valytojai	1

PATALPU EKSPLIKACIJA

NR.	PATALPU PAVADINIMAS	PLOTAS kv.m.
01	Laukiamasis	15.81
02	Gdytojo kabinetas	8.80
03	Odontologinis kabinetas	10.00
04	Sterilizacine	5.00
05	Odontologinis kabinetas	10.06
06	Koridorius	13.40
07	Gdytojo-ginekologo kabinetas	15.00
08	WC pacientams (pritaikyta nevalgiesiems)	3.10
09	Personalo patalpa-drabuzine	6.00
10	WC personalui	3.00
11	Pirmo etapo reabilitacijos patalpa	9.40
12	Rentgeno patalpa	4.50
13	Kompresorine, Serveris, Rekuperatorius	4.80
14	Med. atlieku ir valytojos patalpa.	2.25
		108.12

PASTABOS

- visi baldai gaminami pagal individualu uzsakyma, dezinfekavimui atspariais pavirsiais.
- pacientu priemimo patalpose, medicininu prietaisu apdoravimo patalpoje turi buti praustuves su maisytuvais, nuolat tiekiamas karstas ir saltas vanduo, atitinkantis geriamojo vandens reikalavimus 14.11 prie plautuviu turi buti vienkartiniu ranksluosciu detuves su vienkartiniais ranksluosciais sieniniai skysto muilo dozatoriai su skystu muilu, sieniniai ranku antiseptiku dozatoriai su ranku antiseptiku beiatviro ar pedaline atlieku deze su vienkartinu plastikiniu iklotu.
- tualete turi buti praustuve su maisytuvu, beinuolat tiekiamas karstas ir saltas vanduo, atitinkantis geriamo vandens reikalavimus 14.11, vienkartinu ranksluosciu detuve su vienkartiniais ranksluosciais, skysto muilo dozatoriai su skystu muilu beiatviro ar vpedaline atlieku deze su vienkartinu plastikiniu ideku.
- medicinos priemoniu valymo, dezinfekavimo iranga reikalinga trifaze

Restato Nr.	individualios veiklos pozymo Nr. 034983			OBJEKTAS Administracinio pastato namo Nidos g.4, Vilniuje, administracines paskirties patalpu Nr. 50 paskirties keitimo igydymo paskirties patalpas, poprastojo remonto projektas		
A 627	PV	C.CIURKAUSKIENE	2022.08	brezinyas		
A 626	PDV	B.GURSKIENE	2022.08			
PATALPU TECHNOLOGINIS PLANAS				Laido		
0						
Etapas	UZSAKOVAS			BREZINIO Nr.	Lapais	lapu
LT	UAB "INFOAUDITAS"			2022.08-PP-SA	2	



## VILNIAUS MIESTO SAVIVALDYBĖS ADMINISTRACIJA

PRITARIU  
Vyriausiasis miesto architektas

\_\_\_\_\_  
(parašas)  
202\_\_m.\_\_\_\_\_d.

### PROJEKTINIŲ PASIŪLYMŲ RENGIMO UŽDUOTIS

2023 m.  
Vilnius

1. Statinio projekto pavadinimas: Daugiabučio gyvenamojo namo Nidos g. 4, Vilniuje, administracinės paskirties patalpų Nr. 50 paskirties keitimo į gydymo paskirties patalpas, paprastojo remonto projektas.

#### 2. Nustatomi žemės sklypo naudojimo reglamentai

2.1.	užstatymo tipas	Esamas.
2.2.	užstatymo tankis	Esamas.
2.3.	užstatymo intensyvumas	Esamas.
2.4.	aukštis (m) nuo statinių statybos zonos esamo žemės paviršiaus	Esamas.
2.5.	maksimali absoliutinė altitudė (m)	Esamas.
2.6.	aukštų skaičius (nuo–iki)	Esamas.
2.7.	automobilių stovėjimo vietų skaičius	<b>Užtikrinti norminį automobilių parkavimo vietų skaičių pastatui, pagal STR 2.06.04:2014 „Gatvės ir vietinės reikšmės keliai. Bendrieji reikalavimai“ nuostatas, nepažeidžiant trečiųjų asmenų interesų.</b> Vykdyti Vilniaus miesto savivaldybės tarybos 2017m. gruodžio 20 d. sprendimo Nr. 1-1312 „Dėl Vilniaus miesto savivaldybės teritorijos suskirstymo į zonas pagal nustatytus automobilių stovėjimo vietų koeficientus schemas, kompensavimo už papildomai įrengtas automobilių stovėjimo vietas tvarkos aprašo ir sutarties formos tvirtinimo“ bei 2021-07-14 sprendimu Nr. 1-1083 „Dėl Vilniaus miesto savivaldybės teritorijos suskirstymo į zonas pagal nustatytus automobilių stovėjimo vietų skaičiaus koeficientus schemas tvirtinimo“ nuostatas. Automobilių saugojimo vietas parodyti situacijos schemeje.
2.8.	priklausomų želdynų plotas	<b>Vadovaujantis Vilniaus miesto savivaldybės administracijos direktoriaus 2022-12-27 įsakymu Nr. 30-3838/22 patvirtintų Vilniaus urbanistikos ir</b>

		<b>architektūros taisyklių nuostatomis, užtikrinti gydymo paskirties patalpoms taikomas infrastruktūros normas (norminis želdynų plotas, automobilių stovėjimo vietų skaičius).</b> Jeigu keičiant patalpų paskirtį nėra galimybės sklype įrengti reikiamo želdynų ploto, jis įrengiamas ant perdangų stogų – jame natūraliame grunte turi galėti augti medžiai ir krūmai; o nesant tokios galimybės, kompensuojama už 15 kv. m naujai sukuriama būsto ploto 1 naujai sodinamu medžiu (ne mažesnio nei 8 cm kamieno diametro) gatvių alėjose ar viešuosiuose želdynuose (vietas numato Miestovaizdžio skyrius). Kreipiantis dėl statybą leidžiančio dokumento išdavimo pateikti pasirašytą sutartį su želdynų sodintojais dėl medžių sodinimo.
2.9.	esamų medžių įvertinimas, taksacija	Nereikalinga.

### 3. Kiti reikalavimai

3.1.	architektūrinės išraiškos priemonės: medžiagiškumas, spalva, tūrio formos, proporcijos, mastelis	Pastato architektūrinė išraiška nekeičiama. Užtikrinti visuomeninės paskirties patalpoms keliamus reikalavimus pagal STR 2.02.02:2004 „Visuomeninės paskirties statiniai“ reglamentą.
3.2.	reikalavimai sklypo sutvarkymui ir apželdinimui	Parengti situacijos schemą.
3.3.	konteksto sąlygojami reikalavimai	Patalpų planinė struktūra – atitinkanti jų paskirtį. Užtikrinti reikalavimus, keliamus žmonėms su negalia pagal STR 2.03.01:2019 „Statinių prieinamumas“ bei nepažeisti trečiųjų asmenų interesų. Vadovaujantis STR 1.04.04:2017 „Statinio projektavimas, projekto ekspertizė“ 61 punktu, projektiniai pasiūlymai turi būti suderinti su LR statybos įstatymo 14 straipsnio I dalies 13 ir 15 punktuose nurodytais asmenimis. <b>Pateikti visų patalpų bendrojo ploto santykinį skaičiavimą pastate.</b>
3.4.	reikalavimai susisiekimo ir inžinerinių tinklų plėtrai	Privažiavimas esamas.
3.5.	kiti teritorijų planavimo dokumentuose nustatyti reikalavimai (bendruosiuose, specialiuosiuose planuose)	Vadovautis Vilniaus miesto savivaldybės teritorijos bendrojo plano (TPDR registracija T00086338) ir Sklypų Smalinės kaime detaliojo plano (TPDR registracija Nr. T00056995) sprendiniais.
3.6.	su projekto įgyvendinimu susijusi būtina viešosios infrastruktūros plėtra	Nenagrinėjama.
3.7.	projektinių pasiūlymų vaizdinės informacijos parengimas	Objekto projektinius pasiūlymus ir vizualizacijas nustatyta tvarka teikti visuomenės aptarimui pagal STR 1.04.04:2017 „Statinio projektavimas, projekto ekspertizė“ VIII skyriaus nuostatas.

Julijonas Bučelis, 1

Lietuvos Respublikos viešojo administravimo įstatymo 36 straipsnis: asmuo turi teisę apskūsti viešojo administravimo subjekto priimtą administracinę procedūros sprendimą savo pasirinkimu administracinių ginčų komisijai arba administraciniam teismui įstatymų nustatyta tvarka.

**DETALŪS METADUOMENYS**

<b>Dokumento sudarytojas (-ai)</b>	Vilniaus miesto savivaldybė 188710061, Konstitucijos pr. 3, LT-09601, Vilnius
<b>Dokumento pavadinimas (antraštė)</b>	DĖL PROJEKTINIŲ PASIŪLYMŲ RENGIMO UŽDUOTIES TVIRTINIMO, NIDOS G. 4-50, VILNIUJE
<b>Dokumento registracijos data ir numeris</b>	2023-01-12 Nr. A659-7/23(2.15.2.59E-MPA)
<b>Dokumento gavimo data ir dokumento gavimo registracijos numeris</b>	–
<b>Dokumento specifikacijos identifikavimo žymuo</b>	ADOC-V1.0
<b>Parašo paskirtis</b>	Pasirašymas
<b>Parašą sukūrusio asmens vardas, pavardė ir pareigos</b>	Mindaugas Pakalnis, Vilniaus miesto savivaldybės administracijos vyriausiasis architektas, Administracijos direktorius
<b>Sertifikatas išduotas</b>	MINDAUGAS PAKALNIS LT
<b>Parašo sukūrimo data ir laikas</b>	2023-01-12 07:30:20 (GMT+02:00)
<b>Parašo formatas</b>	XAdES-T
<b>Laiko žymoje nurodytas laikas</b>	2023-01-12 07:30:32 (GMT+02:00)
<b>Informacija apie sertifikavimo paslaugų teikėją</b>	EID-SK 2016, AS Sertifitseerimiskeskus EE
<b>Sertifikato galiojimo laikas</b>	2020-11-03 20:19:13 – 2025-11-02 23:59:59
<b>Informacija apie būdus, naudotus metaduomenų vientisumui užtikrinti</b>	"Registravimas" paskirties metaduomenų vientisumas užtikrintas naudojant "RCSC IssuingCA, VI Registru centras - i.k. 124110246 LT" išduotą sertifikatą "Dokumentų valdymo sistema Avilys, Vilniaus miesto savivaldybės administracija, į.k. 188710061 LT", sertifikatas galioja nuo 2021-12-20 09:38:49 iki 2024-12-19 09:38:49
<b>Pagrindinio dokumento priedų skaičius</b>	–
<b>Pagrindinio dokumento priedamų dokumentų skaičius</b>	–
<b>Priedamo dokumento sudarytojas (-ai)</b>	–
<b>Priedamo dokumento pavadinimas (antraštė)</b>	–
<b>Priedamo dokumento registracijos data ir numeris</b>	–
<b>Programinės įrangos, kuria naudojantis sudarytas elektroninis dokumentas, pavadinimas</b>	Dokumentų valdymo sistema „Avilys“, versija 3.5.69.1
<b>Informacija apie elektroninio dokumento ir elektroninio (-ių) parašo (-ų) tikrinimą (tikrinimo data)</b>	Atitinka specifikacijos keliamus reikalavimus. Visi dokumente esantys elektroniniai parašai galioja (2023-01-12 08:00:30)
<b>Paieškos nuoroda</b>	–
<b>Papildomi metaduomenys</b>	Nuorašą suformavo 2023-01-12 08:00:30 Dokumentų valdymo sistema „Avilys“