VANDENS TIEKIMO IR NUOTEKŲ TVARKYMO INFRASTRUKTŪROS PLĖTROS SPECIALUSIS PLANAS

Vilniaus miesto savivaldybės teritorija

SPRENDINIAI

M 1:15 000

PATVIRTINTA
Vilniaus miesto savivaldybės tarybos
2011 m. liepos 13 d.
Teisės aktas Nr. 1-124
2

Objekto vieta

Minskas

Medininkai/ Minskas

Šaičininkai/ Lyna

Jašiūnai

Lavoriškės

Naujoji Vilnia

Naujamiestis

Šeškinė

Žirmūnai

Pilaitė

Pavilnių regioninis parkas

Rasos

Pupinė

Baltosios Vokės g.

LAPŲ IŠDĖSTYMO SCHEMA

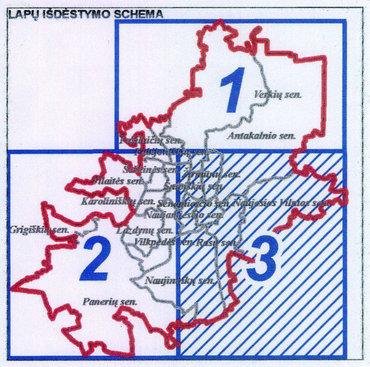

II ir III pakėlimo stotys:

- Sarilėškių parkas (II pak.)
- Trinapolis (II pak.)
- Antavilių (II pak.)
- Tupatiškių (II pak.)
- Naujosios Vilnios (II pak.)
- Vingio parkas (II pak.)
- Žemųjų Panerių (II pak.)
- Aukštųjų Panerių (II pak.
- Bukčių (II pak.)
- Grigiškių (II pak.)
- Bukčių g. Nr.64 (II pak.)
- Salininkų (II pak.)
- Kirtimų (II pak.)
- Viršuliškių (III pak.)
- Karoliniškių (III pak.)
- Saulėtekio (III pak.)
- Salotės (III pak.)
- Liepkalnio (III pak.)

Vandenvietės:

- Nr.1 Sarilėškių parkas
- Nr.2 Tupatiškės
- Nr.3 Pūčkorių
- Nr.4 Traukų Vokė (I)
- Nr.5 Pavilnio
- Nr.6 Vingio parkas
- Nr.7 Žemieji Paneriai
- Nr.8 Trinapolis
- Nr.9 Bukčiai
- Nr.10 Turniškės
- Nr.11 Janėliškės
- Nr.12 Smėlynė
- Nr.13 Naujoji Vilnia
- Nr.14 Viršiai
- Nr.15 Verkiai
- Nr.16 Aukštieji Panoriai
- Nr.17 Pečiukai
- Nr.18 Nemenčinė
- Nr.19 Karvutėškės
- Nr.20 Pagiriai
- Nr.21 Naujieji Verkiai
- Nr.22 Bičių korys
- Nr.23 Salininkai
- Nr.24 Grigiškės
- Nr.25 Traukų Vokė (II)
- Nr.26 Daniliškės

Nuotekų siurblinės:

- Nr.1 Studentų
- Nr.2 Pakalnės
- Nr.3 Šeškinės
- Nr.4 Jeruzalės
- Nr.5 Naujosios Vilnios
- Nr.6 Aukštųjų Panerių pirma
- Nr.7 Aukštųjų Panerių antra
- Nr.8 D-18
- Nr.9 Jankiškių
- Nr.10 Kirtimų
- Nr.11 Geologų
- Nr.12 Velgos
- Nr.13 Vingio
- Nr.14 Dirbtinio pluošto g-klos
- Nr.15 Valakampių
- Nr.16 Verkių
- Nr.17 Balbynų
- Nr.18 D-25
- Nr.19 Aukštųjų Panerių trečia
- Nr.20 Turniškių
- Nr.21 Trinapolio
- Nr.22 Miškinių
- Nr.23 Valdotų
- Nr.24 Zujūnų antra
- Nr.25 Zujūnų pirma
- Nr.26 Naujųjų Verkių
- Nr.27 Bukčių
- Nr.28 Giraitės
- Nr.29 Elektrinės
- Nr.30 Ąžuolių
- Nr.31 Oro uosto
- Nr.34 Kalnėnų pirma
- Nr.35 Traukų Vokės
- Nr.36 Grigiškių antra
- Nr.37 Grigiškių pirma
- Nr.38 Gineitiškių pirma
- Nr.39 Liepkalnio
- Nr.47 Rasų
- Nr.48 Antavilių pensionato
- Nr.49 AB „Lietuvos dujos"
- Nr.52 Salininkai
- Nr.63 Laurų Sodų
- Nr.64 Liudvinavo
- Nr.66 Gineitiškių antra
- Nr.67 Sanitariškių pirma
- Nr.74 Laurų
- Nr.81 Gineitiškių trečia
- Nr.82 Gineitiškių ketvirta
- Nr.84 Patilo
- Nr.85 Naujosios Vilnios antra
- Nr.86 Pylimėlių
- Nr.88 Maxima bazės
- Nr.89 Grigiškių popieriaus fabriko
- Nr.90 Gineitiškių penkta

PASTABA:

Vilniaus miesto savivaldybės teritorijos "Vandens tiekimo ir nuotekų tvarkymo infrastruktūros plėtros specialiajame plane" nustatomos tik strateginės tinklų vystymo kryptys bei orientaciniai poreikiai ir jiems tenkinti reikalingos infrastruktūros parametrai. Planuojamų vandentiekio ir nuotekų tinklų tiesimo vietos ir skersmenys yra apytiksliai ir turi būti tikslinami vėlesnėse planavimo/projektavimo stadijose (žemesnio lygmens teritorijų planavimo dokumentais- detaliaisiais planais, techniniais projektais) – trasos turi būti tikslinamos pagal specifinius teritorijų požymius, diametrai-skaičiuojant pagal faktą.

SUTARTINIAI ŽENKLAI

- Vilniaus miesto administracinės ribos
- Vilniaus miesto seniūnijų administracinės ribos

Susisiekimo infrastruktūra:

- gatvės
- gatvių raudonosios linijos
- geležinkelis

Žemėnauda:

- užstatytos teritorijos
- valstybinės reikšmės miškas
- hidrografija
- sodai
- kapinės
- melioruoti žemės plotai (pagal 2006 m. duomenis)
- melioruoti žemės plotai (pagal 2000 m. duomenis)

Saugomos teritorijos

- gamtos paveldo objektai
- parkai
- draustiniai
- rezervatai
- buferinės apsaugos zonos
- Europos ekologinio tinklo "Natura 2000" buveinių apsaugai svarbios teritorijos

Kultūros paveldo objektai:

- kultūros paveldo objektas
- kultūros vertybių registro objektų teritorijos
- kultūros vertybių registro objektų apsaugos zonos

Esama vandens tiekimo ir nuotekų tvarkymo infrastruktūra:

Bukčių (II pak.)

- vandens pakėlimo stotis
- Nr.1 nuotekų siurblinė
- vandentiekio tinklai
- savitakiniai, slėginiai nuotekų tinklai
- savitakiniai, slėginiai nuotekų tinklai

Vandenvietės sanitarinė apsaugos zona

- Nr.1 esama vandenvietė
- vandenvietės griežtojo režimo SAZ
- vandenvietės II SAZ
- vandenvietės IIIa SAZ
- vandenvietės IIIb SAZ

Iki šio specialiojo plano rengimo pradžios suplanuota ir suprojektuota vandens tiekimo ir nuotekų tvarkymo infrastruktūra:

- nuotekų siurblinė
- vandentiekio tinklai
- nuotekų tinklai

Šiuo specialiuoju planu suplanuota vandens tiekimo ir nuotekų tvarkymo infrastruktūra:

- nuotekų siurblinė
- vandens pakėlimo stotis
- vandentiekio tinklai
- savitakiniai nuotekų tinklai
- slėginiai nuotekų tinklai
- renovuojami vandentiekio tinklai
- renovuojami savitakiniai nuotekų tinklai
- renovuojami slėginiai nuotekų tinklai
- Pažiūrėti lapą 3 — vandens tiekimo kryptis ir etapas
- Pažiūrėti lapą 3 — nuotekų nuvedimo kryptis ir etapas

STATYBOS STRATEGIJA
UAB „Statybos strategija"
Smolensko g.10, Vilnius
Tel./Faks. 2788433
[redacted]

VANDENS TIEKIMO IR NUOTEKŲ TVARKYMO INFRASTRUKTŪROS PLĖTROS SPECIALUSIS PLANAS
M 1:15 000

SPRENDINIAI

Laida	
A	
Lapas	Lapų
3	3

Užsakovas: Vilniaus miesto savivaldybės administracija

SAUGOMOS IR NEKILNOJAMŲJŲ KULTŪROS VERTYBIŲ TERITORIJOS:

Saugomos teritorijos

1. Vilniaus pilių valstybinis kultūrinis rezervatas (0120000000002)
2. Kalnų gamtinis rezervatas (0110000000011)
3. Pavilnių regioninis parkas (0700000000028)
4. Verkių regioninis parkas (0700000000023)
5. Karoliniškių kraštovaizdžio draustinis (0230100000037)
6. Dvarčionių geomorfologinis draustinis (0210200000025)
7. Griovių geomorfologinis draustinis (0210200000027)
8. Vanaginės geomorfologinis draustinis (0210200000036)
9. Kalvarijų istorinis draustinis (0220200000002)
10. Verkių architektūrinis draustinis (0220400000035)
11. Aukštagirio geomorfologinis draustinis (0210200000042)
12. Valakampių klonio geomorfologinis draustinis (0210200000044)
13. Vokės senslėnio šlaitų geomorfologinis draustinis (0210200000043)
14. Šeškinės šlaitų geomorfologinis draustinis (0210200000041)
15. Veržuvos hidrografinis draustinis (0210300000035)
16. Vokės hidrografinis draustinis (0210300000036)
17. Naujojo Lentvario botaninis draustinis (0210500000091)
18. Cedrono aukštupio kraštovaizdžio draustinis (0230100000052)
19. Panerių erozinis kalvyno kraštovaizdžio draustinis (0230100000053)
20. Tapelių kraštovaizdžio draustinis (0230100000051)
21. Ežerėlių geomorfologinis draustinis (0210200000092)
22. Lyglaukių geomorfologinis draustinis (0210200000073)
23. Tuputiškių geomorfologinis draustinis (0210200000074)
24. Riešės hidrografinis draustinis (0210300000093)
25. Belmonto botaninis-zoologinis draustinis (0210700000088)
26. Tuputiškių botaninis draustinis (0210500000079)
27. Ancučių kraštovaizdžio draustinis (0230100000133)
28. Antakalnio kraštovaizdžio draustinis (0230100000218)
29. Iškartų kraštovaizdžio draustinis (0230100000132)
30. Markučių kraštovaizdžio draustinis (0230100000135)
31. Pučkorių kraštovaizdžio draustinis (0230100000185)
32. Ribiškių kraštovaizdžio draustinis (0230100000136)
33. Turniškės kraštovaizdžio draustinis (0230100000162)
34. Žalijų ežerų kraštovaizdžio draustinis (0230100000161)
35. Antakalnio bunkeriai (LTVIN0015)
36. Ežerėlių kompleksas (LTVIN0011)
37. Kryžiokų miškas (LTVIN0020)
38. Neries upė (LTVIN0009)
39. Želičių ežerų apylinkės (LTVIN0008)
40. Neries upės šlaitas ties Verkiais (LTVIN0012)
41. Riešės upės slėnis (LTVIN0010)
42. Vilnios upė (LTVIN0024)
43. Aukštųjų Panerių geležinkelio tunelis (LTVIN0014)
44. Kaukysos upės slėnis (LTVIN0035)
45. Vilnios šlaitai ties Pūčkoriais (LTVIN0036)

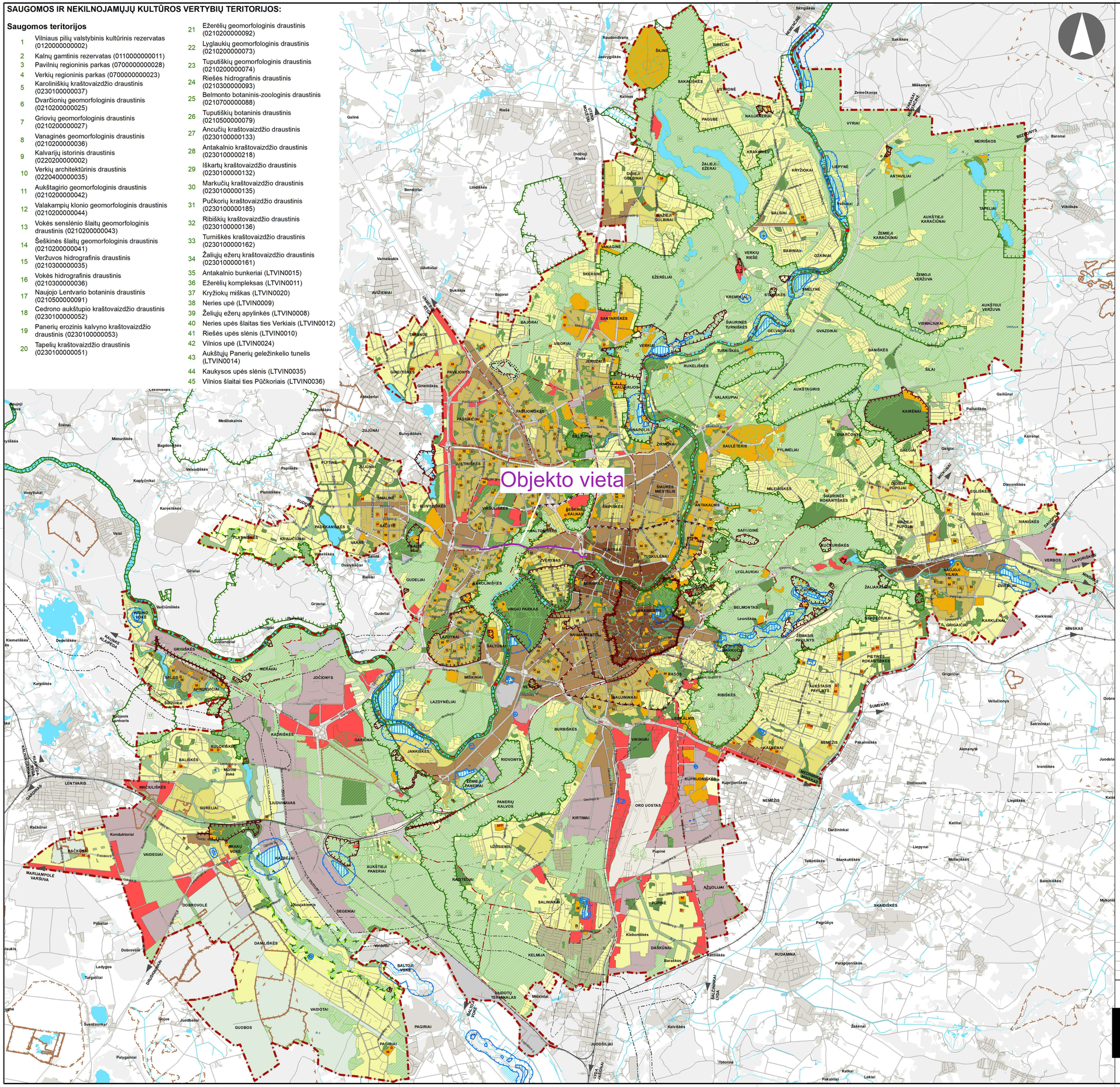

© VĮ Registrų centras. NT kadastro, Adresų registro duomenys, 2016 [Gyvenamosios vietovės, savivaldybės ribos].
Vilniaus miesto savivaldybės teritorijų planavimo duomenų bazė Vilniaus KDB500V, GDB-10000, 2016.
Vilniaus miesto savivaldybės teritorijos bendrasis planas
Lietuvos geologijos tarnyba prie Aplinkos ministerijos 2018 m.
Lietuvos Respublikos miškų valstybės kadastro duomenys © Valstybinė miškų tarnyba. 2019 m.
© Valstybinė saugomų teritorijų tarnyba prie Aplinkos ministerijos. 2019 m.
Kultūros paveldo departamentas 2018-01-25
VĮ Lietuvos oro uostai 2017 m.
© Aplinkos apsaugos agentūra 2014 m.
Atlikta naudojant ESRI® ArcMap programinę įrangą

Vilniaus miesto Bendrasis planas, kuris patvirtintas Vilniaus miesto savivaldybės tarybos 2021 m. birželio 2 d. sprendimu Nr. 1-972

SUTARTINIAI ŽENKLAI

- Vilniaus m. savivaldybės ribos
- Vilniaus m. seniūnijos ribos
- Saugomos gamtinės teritorijos
- Siūlomos draustinio ribos
- 3 Saugomos gamtinės teritorijos numeris
- Vilniaus senamiesčio ribos
- Vilniaus senamiesčio vizualinės apsaugos pozonis
- Nekilnojamosios kultūros vertybės teritorija (didesnė už 1 ha ir nepatenkanti į Vilniaus senamiesčio vizualinės apsaugos zoną)
- Valstybinės reikšmės miškas
- Vandenvietės 1-oji griežto režimo apsaugos juosta
- Vandenvietės 2-oji apsaugos juosta
- Naudingųjų iškasenų telkinys (detaliai išžvalgytas)
- Naudingųjų iškasenų telkinys (parengtinai išžvalgytas)
- Naudingųjų iškasenų telkinys (prognozinis)
- Nebeeksploatuojamo Fabijoniškių sąvartyno ribos
- Nebeeksploatuojamo Fabijoniškių sąvartyno sanitarinė apsaugos zona
- Magistralinio dujotiekio pirmos vietovės klasės teritorijos riba (po 200 m abipus dujotiekio vamzdyno ašies)
- Esamos gatvės ir keliai
- Alternatyvios gatvių trasos
- Geležinkeliai
- Vilniaus oro uosto esamo lėktuvų kilimo ir tūpimo tako perspektyvinė ribinė (55 dBA) triukšmo zonos riba
- Perspektyvinė triukšmo zona rezervuotam kitos krypties lėktuvų kilimo ir tūpimo takui

Neurbanizuojamos teritorijos funkcinės zonos:
- Miškų ir miškingų teritorijų zona
- Žemės ūkio teritorijų zona
- Vandenų zona
- Konservacinės teritorijos zona

Urbanizuotos ir urbanizuojamos teritorijos funkcinės zonos:

Gyvenamoji zona:
- *Ekstensyvaus užstatymo gyvenamoji zona*
- *Mažo užstatymo intensyvumo gyvenamoji zona*
- *Vidutinio užstatymo intensyvumo gyvenamoji zona*
- *Intensyvaus užstatymo gyvenamoji zona*

Centrų zona:
- *Pagrindinio centro zona*
- *Miesto dalies centro zona*
- Specializuotų kompleksų zona
- Paslaugų zona
- Sodininkų bendrijų zona
- Pramonės ir sandėliavimo zona
- Inžinerinės infrastruktūros zona
- Inžinerinės infrastruktūros koridorių zona
- Vandenviečių zona

Bendro naudojimo erdvių, atskirųjų želdynų zona:
- Intensyviai naudojamų želdynų zona
- Ekstensyviai naudojamų želdynų zona

- S Nacionalinės ar bendramiestinės reikšmės stadionas
- M Esama bendrojo lavinimo mokykla
- D Esamas vaikų darželis
- M Planuojama bendrojo lavinimo mokyklos vieta
- D Planuojamo vaikų darželio vieta
- ● Planuojamo tilto vieta

0 1 2 4 6 8 km

0	2021.04.23	
LAIDA	IŠLEIDIMO DATA	LAIDOS STATUSAS, KEITIMO PRIEŽASTIS (JEI TAIKOMA)

KVAL. PATV. DOK. NR.: [redacted]

VILNIAUS PLANAS

Teritorijų planavimo dokumento pavadinimas: **VILNIAUS MIESTO SAVIVALDYBĖS TERITORIJOS BENDRASIS PLANAS**

Brėžinio arba schemos pavadinimas: **PAGRINDINIS BRĖŽINYS**
MASTELIS 1:50000

LAIDA: 0

LT

Brėžinio parengimo už(sa)kovas: VILNIAUS MIESTO SAVIVALDYBĖS ADMINISTRACIJOS DIREKTORIUS

Projekto žymuo: VP16-23

LAPAS: 1 LAPŲ: 20

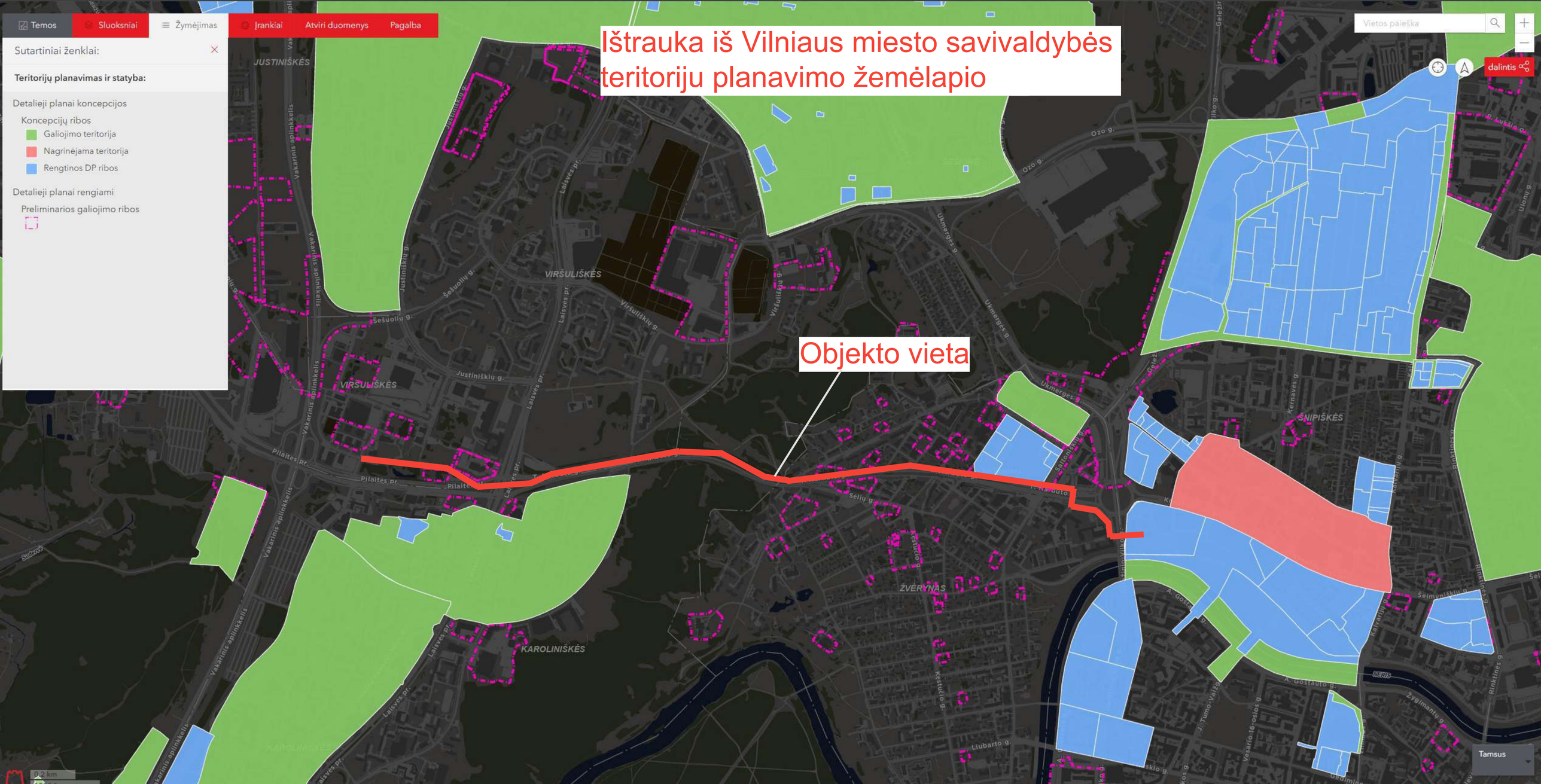
Ištrauka iš Vilniaus miesto savivaldybės teritoriju planavimo žemėlapio
Objekto vieta
Temos
Sluoksniai
Žymėjimas
Įrankiai
Atviri duomenys
Pagalba
Sutartiniai ženklai:
Teritorijų planavimas ir statyba:
Detalieji planai koncepcijos
Koncepcijų ribos
Galiojimo teritorija
Nagrinėjama teritorija
Rengtinos DP ribos
Detalieji planai rengiami
Preliminarios galiojimo ribos
Vietos paieška
dalintis
JUSTINIŠKĖS
VIRŠULIŠKĖS
KAROLINIŠKĖS
ŽVĖRYNAS
ŠNIPIŠKĖS
Pilaitės pr.
Laisvės pr.
Šešuolių g.
Justiniškių g.
Viršuliškių g.
Ozo g.
Ukmergės g.
Kernavės g.
Šeimyniškių g.
Rinktinės g.
Žygimantų g.
Liubarto g.
Kęstučio g.
Vakarinis aplinkkelis
NERIS
Tamsus
0.2 km

[redacted]

ARBORISTAS

[redacted]

Medžių ir šaknų priežiūra

MEDŽIŲ INVENTORIZAVIMAS IR ARBORISTINIS ĮVERTINIMAS

Teritorija greta J. Rutkausko g., Viršilų g. , Laisvės pr., T. Narbuto g. bei Studentų g., VILNIUS

Parengė:
arboristas [redacted]

2024 metai

T U R I N Y S

1 Aiškinamasis raštas

1.1 Trumpa želdynų charakteristika

1.2 Vertinimo metodika

1.3 Detalesnė želdynų charakteristika

2 Teritorijos planas

3 Želdynų inventorizavimo kortelė

4 Fotofiksacija

5 Išvados

6 Rekomendacijos

7 Vertinimą atlikusių specialistų kvalifikacija

1 Aiškinamasis raštas

1.1 Trumpa želdynų charakteristika

Vertintoje teritorijoje (Žr. skirsnį Nr. 2 Teritorijos planas) esančių želdynų charakteristika:

Bendra želdynų būklė:	patenkinama
Veja (pieva):	laukinės pievos žoliniai augalai (85 proc.)
Gėlynai:	nėra
Vėjavartos ir vėjalaužos:	nėra
Želdyno inžinerinės dangos:	betoninės šaligatvio plytelės (10 proc.) sutankintas gruntas (5 proc.)
Želdyno gamtiniai elementai:	teritorija turi stiprius aukščio perkritimus, aukščiausia vieta yra vakarinėje vertintos teritorijos dalyje ties Pilaitės ir Laisvės prospektų sankirta. Nuo šios vietos teritorija tolygiai žemėja link rytų pusės (žemyn T. Narbuto gatve) ir savo žemiausią vietą pasiekia ties transporto žiedu virš Geležinio Vilko gatvės
Želdyno teritorijoje esantys valstybės ar savivaldybių saugomi objektai ir jų pavadinimai:	• gamtos paveldo (medžiai, rieduliai, reljefo formos ir kt.): nėra • kultūros paveldo (archeologiniai, memorialiniai, architektūriniai, inžineriniai ir dailės): nežinoma

1.2 Vertinimo metodika

Vertintoje teritorijoje (Žr. skirsnį Nr. 2 Teritorijos planas) želdinių inventorizavimo darbai buvo atliekami 2024 metų birželio bei liepos mėnesiais. Inventorizacija atliekama natūroje apžiūrint kiekvieną želdinių grupę ir (ar) atskirus želdinius, bei užpildant Želdynų ir želdinių inventorizavimo kortelę (lentelę).

Inventorizacija parengta vadovaujantis šiais dokumentais:

- Želdynų ir želdinių inventorizavimo ir apskaitos taisyklės, patvirtintos Lietuvos Respublikos aplinkos ministro 2008 m. sausio 8 d. įsakymu Nr. D1-5;
- Želdinių būklės ekspertizės tvarkos aprašas, patvirtintas Lietuvos Respublikos aplinkos ministro 2007 m. gruodžio 14 d. įsakymu Nr. D1-673;
- Kriterijų, pagal kuriuos medžiai ir krūmai, augantys ne miškų ūkio žemėje, priskiriami saugotiniems, sąrašas, patvirtintas Lietuvos Respublikos Vyriausybės 2008 m. kovo 12 d. nutarimu Nr. 206;

Želdynų būklė vertinama 3 (trijų) balų sistemoje, pagal 4 (keturis) skirtingus aspektus:

I. Medžių genėjimo intensyvumo laipsnis:
   1. laja negenėta arba nupjauta iki 1/3 lajos viršūnės (nepažeidžiant centrinio

kamieno) ir šoninių šakų;
2. nugenėta 1/2-2/3 medžio lajos;
3. nupjauta visa laja, paliktas tik kamienas.

II. Medžių (krūmų) defoliacijos laipsnis:
1. sąlyginai sveikas ar silpnai pažeistas (defoliacija 0–25%);
2. vidutiniškai pažeistas (defoliacija 26–60%);
3. stipriai pažeistas (defoliacija >60%).

Pastaba. Be medžių defoliacijos gali vykti asimiliacijos aparato dechromacija (spyglių ar lapų natūralios spalvos pokyčiai – pageltimas, parudavimas). Ji vertinama analogiškai lajų defoliacijai.

III. Ligų intensyvumas ir kenkėjų gausumas ir pakenkimo laipsnis:
1. nepakenkti arba silpnai pakenkti kenkėjų ir ligų (lapai ar spygliai sveiki arba ligų ar kenkėjų pakenkta <1/3 jų kiekio);
2. vidutinis pakenkimas (ligų ar kenkėjų pakenkta nuo 1/3 iki 2/3 lapų ar spyglių);
3. stiprus pakenkimas (ligų ar kenkėjų pakenkta >2/3 lapų ar spyglių, arba jie visiškai nuėsti).

IV. Medžio kamieno (žievės) mechaninio pažeidimo intensyvumas:
1. sveiki ir silpnai pažeisti (žaizdų nėra arba šviežiai pažeistas (einamaisiais metais) tik nedidelis žievės plotelis (<30 cm2));
2. vidutiniškai pažeisti (yra viena ar kelios kelių metų senumo žaizdos, pažeistas 50–300 cm2 žievės plotas, kuris jau gali būti užsikrėtęs medieną pūdančiais grybais);
3. stipriai pažeisti (yra viena ar kelios kelių metų senumo žaizdos, pažeistas didelis žievės plotas (>300 cm2), medžio kamienas intensyviai ardomas (arba jau išpuvusiu viduriu) medieną pūdančių grybų).

Pastaba. Eglė ir uosis yra ypač jautrūs žievės (kamieno) mechaniniams pažeidimams, todėl 1 balu vertinami tik sveiki (nepažeisti) medžiai, o esant bent vienai platesnei negu 3 cm žaizdai jie vertinami kaip stipriai pažeisti.

Jei vertinamo medžio būklę inventorizacijos metu veikia keli veiksniai, pvz., jis genėtas, užpultas kenkėjų, pažeistas ir jo kamienas, tokiu atveju į lentelę įrašomas blogiausios būklės (pažeidimo) balas pagal bet kurį iš paminėtų kriterijų.

Visais atvejais būklė vertinama vizualiai, želdinius lyginant su sąlygiškai sveikais želdiniais. Jei vertinamo medžio būklę inventorizacijos metu veikia keli veiksniai, pvz., jis genėtas, užpultas kenkėjų, pažeistas ir jo kamienas, tokiu atveju į lentelę įrašomas blogiausios būklės balas (pvz., jei genėjimo intensyvumo laipsnis yra 2 balai, defoliacija – 1 balas, o kamieno mechaninis pažeidimas – 3 balai, tai bendra medžio būklė vertinama 3 balais).

Vertinimui naudojami instrumentai: žerglės HAGLOF (slankmatis matuoti kamieno skersmeniui), aukštimatis (aukščio nustatymui) SUUNTO PM-5/360 PC, geodezinė ruletė (matuoti šaknų apsaugos zoną ir lajos projekciją pasaulio krypčių atžvilgiu).

1.3 Detalesnė želdynų charakteristika

Vertinta teritorija J. Rutkausko g., Viršilų g. , Laisvės pr., T. Narbuto g. bei Studentų g. yra Vilniaus Viršuliškių, Šeškinės bei Žvėryno seniūnijoms priklausančioje teritorijoje.

Šiaurinėje pusėje aptariama teritorija tęsiasi šiaurėjė nuo Narbuto gatvės važiuojamosios dalies.

Rytinėje pusėje teritorija baigiasi ties Gedimino Baravyko gatve už Narbuto g. ir Konstitucijos prospekto žiedo.

Pietinėje pusėje teritorija didžiąją dalimi taip pat apima Narbuto gatvės važiuojamąją dalį ir pėsčiųjų šaligatvius. Taip pat pietvakariuose teritorija apima ir Studentų gatvės dalį prie jau minėto transporto žiedo.

Šiaurės vakaruose patenka ir dalis Pilaitės prospekto šiaurinės pusės.

Teritorija turi stiprius aukščio perkritimus, aukščiausia vieta yra vakarinėje vertintos teritorijos dalyje ties Pilaitės ir Laisvės prospektų sankirta. Nuo šios vietos teritorija tolygiai žemėja link rytų pusės (žemyn T. Narbuto gatve) ir savo žemiausią vietą pasiekia ties transporto žiedu virš Geležinio Vilko gatvės.

Vyraujanti medžių rūšis - paprastoji pušis.

2 Teritorijos planas

Žaliu apskritimu ir skaičiumu 1 skliausteliuose pažymėtų medžių būklė vertinama 1 balu (geros būklės želdinys).

Mėlynu apskritimu ir skaičiumi 2 skliausteliuose – 2 balais (patenkinamos būklės želdinys).

Violetiniu apskritimu ir skaičiumi 3 skliausteliuose – 3 balais (nepatenkinamos būklės želdinys).

Pilku apskritimu ir skaičiumi 4 skliausteliuose - 4 balais (blogos būklės želdinys).

Raudonu apskritimu ir skaičiumi 5 skliausteliuose - 5 balais (žuvęs želdinys).

Rudu apskritimu ir būklės balu skliausteliuose - saugomo gamtos objekto statusą turintis medis.

Šalinamas nežuvęs medis inventorizacijos plane atvaizduojamas X kuomet yra šalinamas dėl arboristinių priežasčių. Jei medis šalinamas dėl planuojamų sprendinių, šiame plane tai nežymima.

Medžio būklės kamieno spalvos linija yra nubraižoma medžio lajos projekcija pasaulio šalių atžvilgiu.

Šaknų apsaugos ploto apskaičiavimas: Medžio kamieno Ø x 12 = saugomo šaknų ploto spindulys (R), atidedamas nuo medžio kamieno ašies ir plane žymimas apskritimu raudona brūkšniuota linija.

Reikalavimai saugomam šaknų plotui:

1. Saugomo šaknų ploto koregavimas galimas tik su arboristo leidimu, kiekviena situacija vertinama individualiai.

2. Statinių ir pastatų projektavimas ir statybos darbai judinant gruntą galimi tik pagal arboristo rekomendacijas, naudojant patvirtintas, medžio gerovę išsaugančias technologijas.

3. Saugomame šaknų plote draudžiama kelti ar žeminti esamo grunto lygį daugiau nei 10cm.

4. Kasimo darbai vykdomi tik su kvalifikuoto arboristo priežiūra, rankiniu būdu ar naudojant oro kastuvą.

5. Saugomame šaknų plote draudžiama sandėliuoti statybines medžiagas ir gruntą, įvažiuoti mechanizuotomis transporto priemonėmis ar jas ten statyti.

6. Saugomas šaknų plotas aptveriamas apsaugine, ne žemesne kaip 2 m. aukščio tvora su įspėjamaisiais ženklais. Tvora privalo likti visų darbų metu, net jei dalis darbų patenka į šią zoną

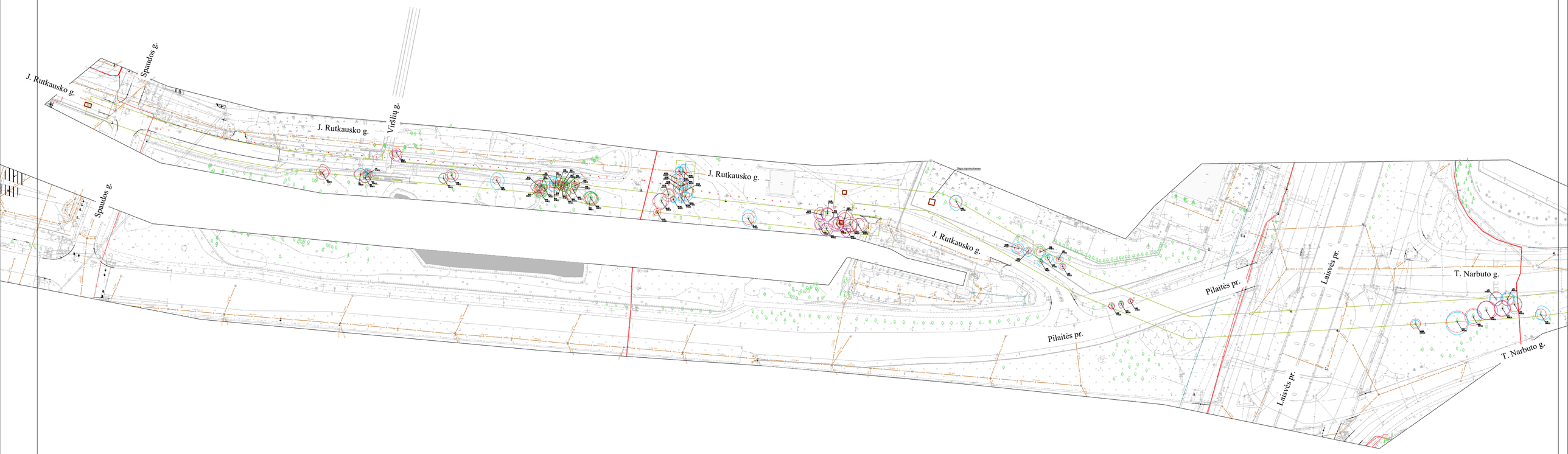

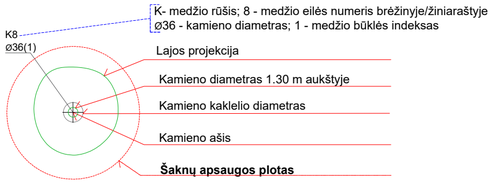

Medžio būklės indekso ženklai

1 - GEROS BŪKLĖS MEDIS
žymens spalva RGB - 23,181,44

2 - PATENKINAMOS BŪKLĖS MEDIS
žymens spalva RGB - 0,191,255

3 - NEPATENKINAMOS BŪKLĖS MEDIS
žymens spalva RGB - 147,39,143

4 - BLOGOS BŪKLĖS MEDIS
žymens spalva RGB - 99,100,102

5 - ŽUVĘS MEDIS
žymens spalva RGB - 205,32,39

Kiti žymėjimai:

ŠALINAMAS MEDIS
žymens spalva RGB - 205,32,39
Šalinamas medis inventorizacijos plane atvaizduojamas tik dėl arboristinių priežasčių.
Jei medis šalinamas dėl planuojamų sprendinių, šiame plane tai nežymima.

SAUGOMAS GAMTOS OBJEKTAS
žymens spalva RGB - 176,108,59
Šaknų apsaugos ploto spindulys senoliams medžiams - kamieno Ø dauginant iš 15

[redacted]

Medžių, augančių vertintoje teritorijoje greta J. Rutkausko g., Viršilų g., Laisvės pr., T. Narbuto g. bei Studentų g., Vilniuje, inventorizavimas ir arboristinis įvertinimas.

LT					Lapas 1	Lapų 5

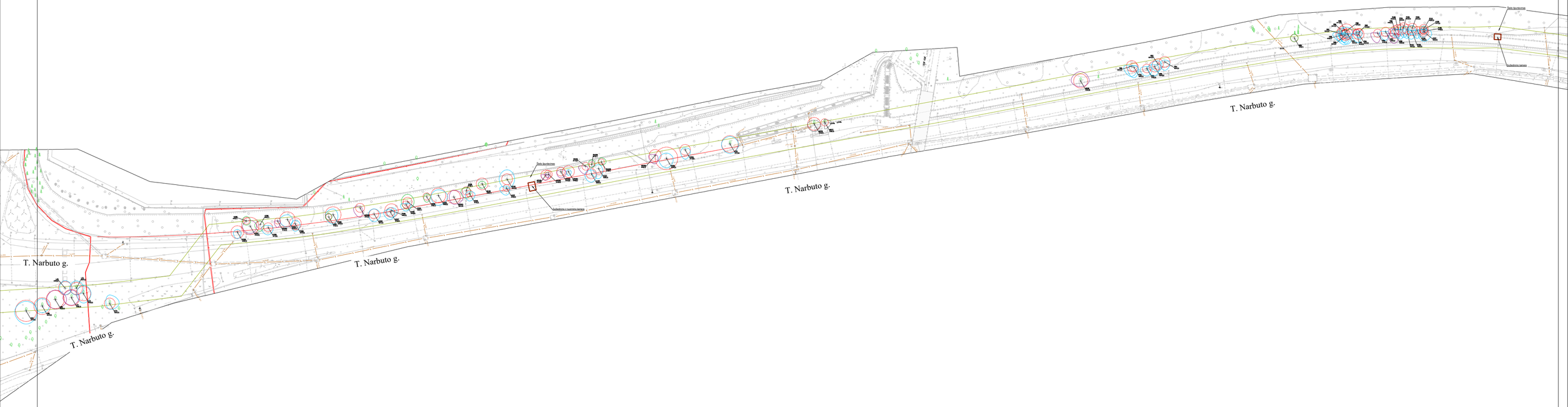

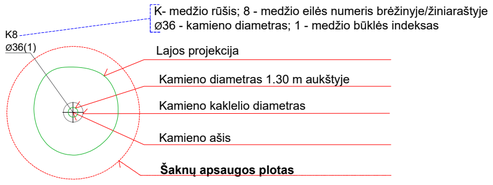

Medžio būklės indekso ženklai

1 - GEROS BŪKLĖS MEDIS
žymens spalva RGB - 23,181,44

2 - PATENKINAMOS BŪKLĖS MEDIS
žymens spalva RGB - 0,191,255

3 - NEPATENKINAMOS BŪKLĖS MEDIS
žymens spalva RGB - 147,39,143

4 - BLOGOS BŪKLĖS MEDIS
žymens spalva RGB - 99,100,102

5 - ŽUVĘS MEDIS
žymens spalva RGB - 205,32,39

Kiti žymėjimai:

ŠALINAMAS MEDIS
žymens spalva RGB - 205,32,39
Šalinamas medis inventorizacijos plane atvaizduojamas tik dėl arboristinių priežasčių.
Jei medis šalinamas dėl planuojamų sprendinių, šiame plane tai nežymima.

SAUGOMAS GAMTOS OBJEKTAS
žymens spalva RGB - 176,108,59
Šaknų apsaugos ploto spindulys senoliams medžiams - kamieno Ø dauginant iš 15

[redacted]

Medžių, augančių vertintoje teritorijoje greta J. Rutkausko g., Viršilų g., Laisvės pr., T. Narbuto g. bei Studentų g., Vilniuje, inventorizavimas ir arboristinis įvertinimas.

LT

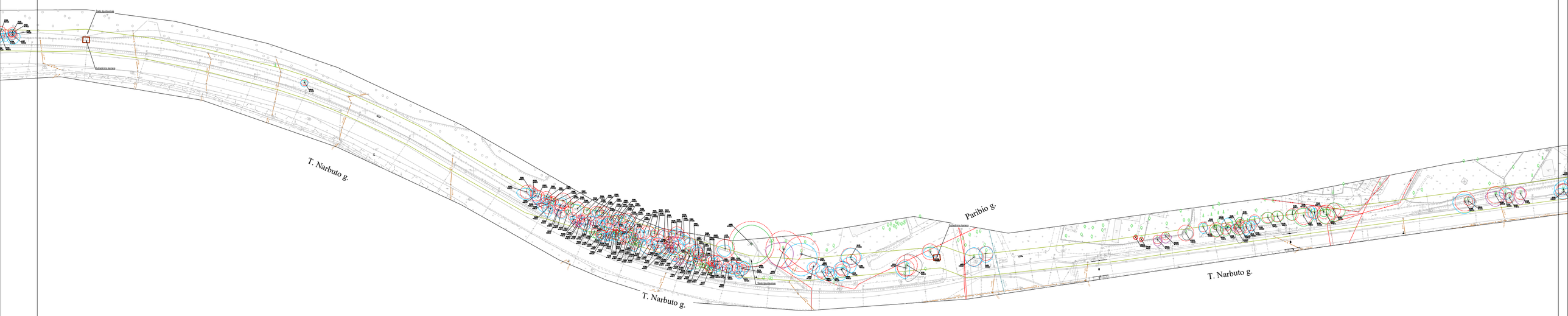

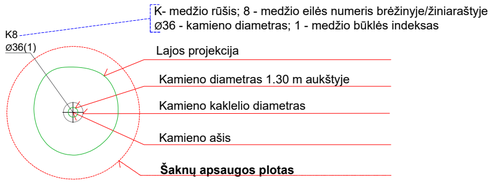

Medžio būklės indekso ženklai

1 - GEROS BŪKLĖS MEDIS
žymens spalva RGB - 23,181,44

2 - PATENKINAMOS BŪKLĖS MEDIS
žymens spalva RGB - 0,191,255

3 - NEPATENKINAMOS BŪKLĖS MEDIS
žymens spalva RGB - 147,39,143

4 - BLOGOS BŪKLĖS MEDIS
žymens spalva RGB - 99,100,102

5 - ŽUVĘS MEDIS
žymens spalva RGB - 205,32,39

Kiti žymėjimai:

ŠALINAMAS MEDIS
žymens spalva RGB - 205,32,39
Šalinamas medis inventorizacijos plane atvaizduojamas tik dėl arboristinių priežasčių. Jei medis šalinamas dėl planuojamų sprendinių, šiame plane tai nežymima.

SAUGOMAS GAMTOS OBJEKTAS
žymens spalva RGB - 176,108,59
Šaknų apsaugos ploto spindulys senoliams medžiams - kamieno Ø dauginant iš 15

[redacted]

Medžių, augančių vertintoje teritorijoje greta J. Rutkausko g., Viršilų g., Laisvės pr., T. Narbuto g. bei Studentų g., Vilniuje, inventorizavimas ir arboristinis įvertinimas.

LT

Lapas 3 Lapų 5

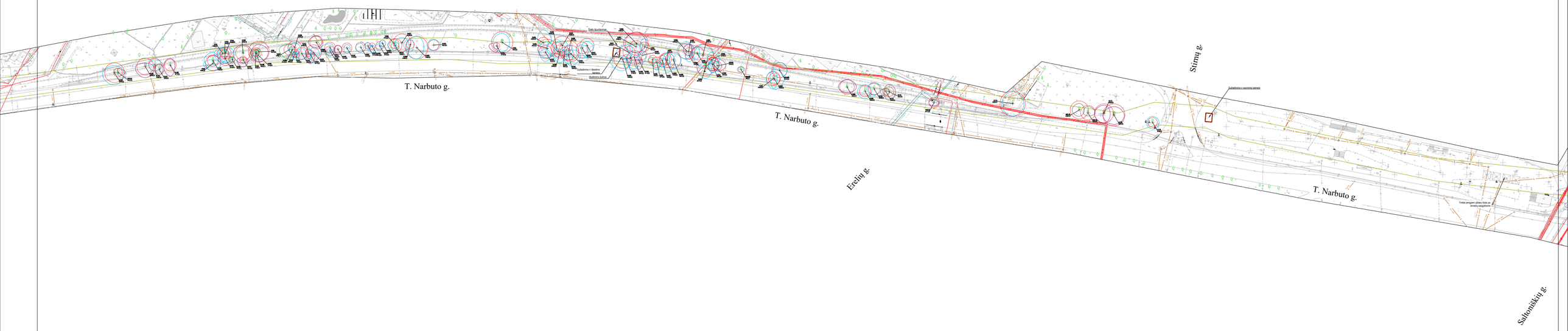

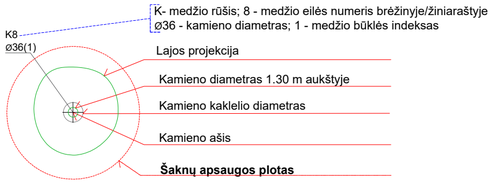

Medžio būklės indekso ženklai

1 - GEROS BŪKLĖS MEDIS
žymens spalva RGB - 23,181,44

2 - PATENKINAMOS BŪKLĖS MEDIS
žymens spalva RGB - 0,191,255

3 - NEPATENKINAMOS BŪKLĖS MEDIS
žymens spalva RGB - 147,39,143

4 - BLOGOS BŪKLĖS MEDIS
žymens spalva RGB - 99,100,102

5 - ŽUVĘS MEDIS
žymens spalva RGB - 205,32,39

Kiti žymėjimai:

ŠALINAMAS MEDIS
žymens spalva RGB - 205,32,39
Šalinamas medis inventorizacijos plane atvaizduojamas tik dėl arboristinių priežasčių.
Jei medis šalinamas dėl planuojamų sprendinių, šiame plane tai nežymima.

SAUGOMAS GAMTOS OBJEKTAS
žymens spalva RGB - 176,108,59
Šaknų apsaugos ploto spindulys senoliams medžiams - kamieno Ø dauginant iš 15

[redacted]

Medžių, augančių vertintoje teritorijoje greta J. Rutkausko g., Viršilų g., Laisvės pr., T. Narbuto g. bei Studentų g., Vilniuje, inventorizavimas ir arboristinis įvertinimas.

LT

Lapas 4 Lapų 5

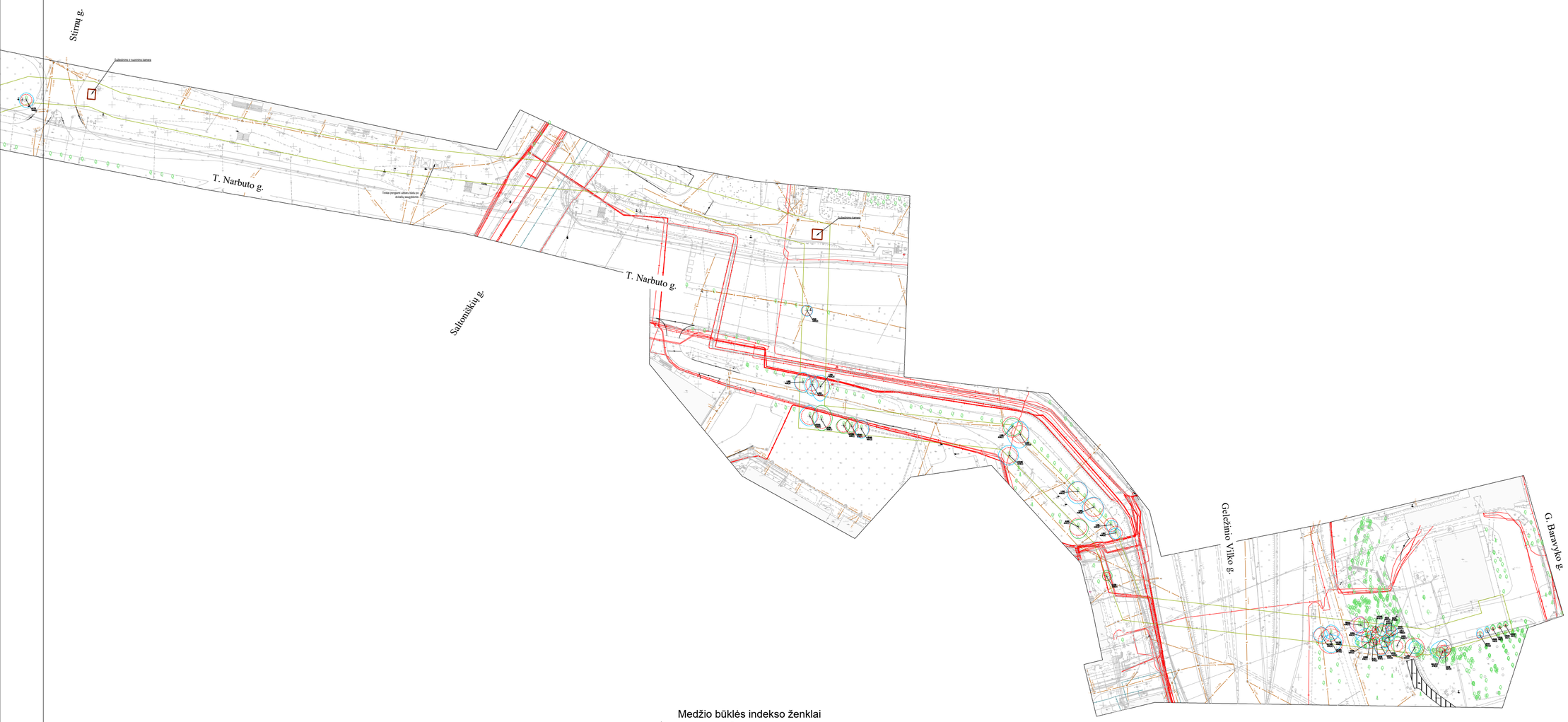

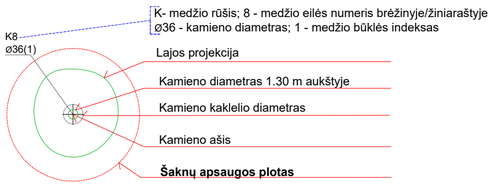

Medžio būklės indekso ženklai

1 - GEROS BŪKLĖS MEDIS
žymens spalva RGB - 23,181,44

2 - PATENKINAMOS BŪKLĖS MEDIS
žymens spalva RGB - 0,191,255

3 - NEPATENKINAMOS BŪKLĖS MEDIS
žymens spalva RGB - 147,39,143

4 - BLOGOS BŪKLĖS MEDIS
žymens spalva RGB - 99,100,102

5 - ŽUVĘS MEDIS
žymens spalva RGB - 205,32,39

Kiti žymėjimai:

ŠALINAMAS MEDIS
žymens spalva RGB - 205,32,39
Šalinamas medis inventorizacijos plane atvaizduojamas tik dėl arboristinių priežasčių.
Jei medis šalinamas dėl planuojamų sprendinių, šiame plane tai nežymima.

SAUGOMAS GAMTOS OBJEKTAS
žymens spalva RGB - 176,108,59
Šaknų apsaugos ploto spindulys senoliams medžiams - kamieno Ø dauginant iš 15

[redacted]

Medžių, augančių vertintoje teritorijoje greta J. Rutkausko g., Viršilų g., Laisvės pr., T. Narbuto g. bei Studentų g., Vilniuje, inventorizavimas ir arboristinis įvertinimas.

LT

Lapas	Lapų
5	5

[redacted]

3 Želdinių inventorizavimo ir įvertinimo lentelė

Teritorija greta J. Rutkausko g., Viršilų g., Laisvės pr., T. Narbuto g. bei Studentų g., Vilnius

Medžio Nr. plane	Inventorizacijos data	Medžio rūšis lietuviškai	Medžio rūšis lotyniškai	Kamieno diametras 1.3m aukštyje (cm)	Kamieno diametras ties kamieno kakleliu (cm)	Medžio aukštis (m)	Saugomo šaknų ploto spindulys (m)	Lajos projekcija nuo ašies Š/R/P/V kryptimis				Medžio būklės indeksas 1, 2, 3, 4, 5	Siūlomos/būtinos arboristinės/tvarkymo priemonės*	Pastabos
								Š	R	P	V			
1	2	3	4	5	6	7	8	9				10	11	12
1	2024-06-25	Drebulė	*Populus tremula*	28	30	14	3,36	4.5	4	2	1	4	Siūloma šalinti.	5 metrų aukštyje kamieno pažeidimas stipriai padidina lūžio tikimybę.
2	2024-06-25	Karpotasis beržas	*Betula pendula*	26	30	13	3,12	3	3.3	3.1	3.6	2	Augavietės gerinimas.	Užkastas šaknų kaklelis.
3	2024-06-25	Karpotasis beržas	*Betula pendula*	24	31	16	2,88	2.4	3	2.6	2.8	1		
4	2024-06-25	Karpotasis beržas	*Betula pendula*	21	32	14	2,52	2	4	1.6	0.5	2	Augavietės gerinimas. Būklės monitoringas.	Užkastas šaknų kaklelis. Kamienas pasviręs rytų kryptimi.
5	2024-06-25	Paprastoji pušis	*Pinus sylvestris*	13	14	5	1,56	2.8	2.2	0.1	2	2	Augavietės gerinimas.	Užkastas šaknų kaklelis.
6	2024-06-25	Dygliuotasis šaltalankis	*Hippophae rhamnoides*	20	23	5	2,40	1	2.8	4.5	3.5	3	Sanuojamasis genėjimas.	Išlūžusi skeletinė šaka. Užstelbtas kitų medžių.
7	2024-06-25	Paprastoji pušis	*Pinus sylvestris*	21	24	6	2,52	2.7	2	2.8	2.6	1		
8	2024-06-25	Kaukazinė slyva	*Prunus cerasifera*	9, 5, 12, 7, 7, 6	38	4.5	2,26	3.2	3.6	3.5	3.3	4	Lajos formuojamasis genėjimas. Būklės monitoringas.	Kamienai suaugę tarpusavyje, matomas prasidėjęs puvinys.
9	2024-06-25	Kaukazinė slyva	*Prunus cerasifera*	6, 8, 8, 6, 6, 7	44	4	2,00	4	4	4.8	3.2	2	Lajos formuojamasis genėjimas.	
10	2024-06-25	Karpotasis beržas	*Betula pendula*	22	30	17	2,64	3.5	3.5	3.5	3.5	1		
11	2024-06-25	Blindė	*Salix caprea*	15	17	7	1,80	3.5	0.1	2.8	4.8	3	Sanuojamasis genėjimas. Būklės monitoringas.	Kamienas pasviręs šiaurės vakarų kryptimi. Užstelbtas kitų medžių.
12	2024-06-25	Karpotasis beržas	*Betula pendula*	16	23	15	1,92	3	3.5	3	2.8	1		
13	2024-06-25	Karpotasis beržas	*Betula pendula*	27	36	16	3,24	4.2	3	3	3.3	1		
14	2024-06-25	Paprastoji pušis	*Pinus sylvestris*	13	16	6	1,56	2	2	1.5	1	1		Užstelbtas kitų medžių.
15	2024-06-25	Karpotasis beržas	*Betula pendula*	18	22	15	2,16	4.2	2	2	2	2	Augavietės gerinimas.	Užkastas šaknų kaklelis.
16	2024-06-25	Karpotasis beržas	*Betula pendula*	19, 10	33	17	2,58	3.2	2	2	3.5	2	Kodominantinių kamienų suaugimų būklės monitoringas.	
17	2024-06-25	Karpotasis beržas	*Betula pendula*	12	16	12	1,44	4.1	1	0.1	1	2	Būklės monitoringas.	Kamienas pasviręs šiaurės kryptimi.
18	2024-06-25	Karpotasis beržas	*Betula pendula*	17	25	16	2,04	4	2	2	1.7	1		
19	2024-06-25	Karpotasis beržas	*Betula pendula*	13	19	15	1,56	1	1.5	2	1.5	1		
20	2024-06-25	Karpotasis beržas	*Betula pendula*	14	20	16	1,68	2	1.8	1.7	1.8	1		
21	2024-06-25	Karpotasis beržas	*Betula pendula*	21	28	16	2,52	2.4	1.7	1.7	1.8	1		
22	2024-06-25	Karpotasis beržas	*Betula pendula*	17	24	16	2,04	2	2.5	2	1.8	1		
23	2024-06-25	Karpotasis beržas	*Betula pendula*	10	12	13	1,20	1.5	2	1	0.1	2	Augavietės gerinimas.	Užkastas šaknų kaklelis.
24	2024-06-25	Karpotasis beržas	*Betula pendula*	14, 13	40	13	2,29	1.3	2	1.8	2	1		
25	2024-06-25	Karpotasis beržas	*Betula pendula*	11	16	14	1,32	1.8	1.4	1.4	1.4	1		
26	2024-06-25	Karpotasis beržas	*Betula pendula*	13	22	16	1,56	2	1.8	2	1.6	1		
27	2024-06-25	Karpotasis beržas	*Betula pendula*	26	33	17	3,12	3.4	3.7	3.5	3.9	1		
28	2024-06-25	Karpotasis beržas	*Betula pendula*	26	34	16	3,12	3.5	3.8	3.5	2	1		Pašalinti kamieną apaugusį vijoklį.
29	2024-06-28	Karpotasis beržas	*Betula pendula*	16	23	14	1,92	3.7	2.4	1	1.5	1		
30	2024-06-28	Karpotasis beržas	*Betula pendula*	14	19	14	1,68	1.8	1.8	1.8	1.8	1		
31	2024-06-25	Uosialapis klevas	*Acer negundo*	16	18	7	1,92	1	1	1	1	5	Siūloma šalinti.	Žuvęs
32	2024-06-25	Blindė	*Salix caprea*	13, 20, 22	42	8	3,89	4	3	4.5	4.5	3	Lajos priežiūros genėjimas. Kodominantinių kamienų suaugimo būklės monitoringas.	
33	2024-06-25	Blindė	*Salix caprea*	21, 10, 11, 10, 8	50	7	3,44	3	3	1.8	2.8	4	Lajos priežiūros genėjimas. Būklės monitoringas. Kodominantinių kamienų suaugimo būklės monitoringas.	Daug sausų šakų. Kamiene matomi pažeidimai.
34	2024-06-25	Balzaminė tuopa	*Populus balsamifera*	12	16	9	1,44	1.8	1.8	1.8	1.8	2	Lajos priežiūros genėjimas.	
35	2024-06-25	Balzaminė tuopa	*Populus balsamifera*	20	25	12	2,40	2.4	1.8	2	2.8	2	Lajos priežiūros genėjimas.	
36	2024-06-25	Balzaminė tuopa	*Populus balsamifera*	19	23	11	2,28	2.4	2.4	2.4	2.4	2	Lajos priežiūros genėjimas.	
37	2024-06-25	Balzaminė tuopa	*Populus balsamifera*	17	23	11	2,04	2.7	2	1	2	2	Lajos priežiūros genėjimas.	
38	2024-06-25	Balzaminė tuopa	*Populus balsamifera*	32	42	14	3,84	4	2.7	1	3	2	Lajos priežiūros genėjimas.	
39	2024-06-25	Balzaminė tuopa	*Populus balsamifera*	14	18	12	1,68	1	1.5	2.7	2	2	Lajos priežiūros genėjimas.	
40	2024-06-25	Balzaminė tuopa	*Populus balsamifera*	18	23	11	2,16	3.5	3	2	1	2	Lajos priežiūros genėjimas.	
41	2024-06-25	Balzaminė tuopa	*Populus balsamifera*	21	24	14	2,52	2.5	4.5	2	1	2	Lajos priežiūros genėjimas. Būklės monitoringas.	Kamienas palinkęs rytų kryptimi.
42	2024-06-25	Balzaminė tuopa	*Populus balsamifera*	14, 14	26	13	2,38	1.8	3.8	3	2.5	2	Lajos priežiūros genėjimas. Kodominantinių kamienų suaugimo būklės monitoringas.	
43	2024-06-25	Balzaminė tuopa	*Populus balsamifera*	16, 10, 16, 15	42	14	3,47	2	4	4	2.2	2	Lajos priežiūros genėjimas. Kodominantinių kamienų suaugimo būklės monitoringas.	
44	2024-06-25	Blindė	*Salix caprea*	13, 11, 9, 7, 9, 9, 8	50	11	2,99	4.7	4.2	4	3.2	2	Lajos formuojamasis genėjimas.	
45	2024-06-25	Baltažiedė robinija	*Robinia pseudoacacia*	15	19	11	1,80	3.5	3	2.5	2.3	3	Lajos priežiūros genėjimas.	

[redacted]

3 Želdinių inventorizavimo ir įvertinimo lentelė

Teritorija greta J. Rutkausko g., Viršilų g., Laisvės pr., T. Narbuto g. bei Studentų g., Vilnius

Medžio Nr. plane	Inventorizacijos data	Medžio rūšis lietuviškai	Medžio rūšis lotyniškai	Kamieno diametras 1.3m aukštyje (cm)	Kamieno diametras ties kamieno kakleliu (cm)	Medžio aukštis (m)	Saugomo šaknų ploto spindulys (m)	Lajos projekcija nuo ašies Š/R/P/V kryptimis				Medžio būklės indeksas 1, 2, 3, 4, 5	Siūlomos/būtinos arboristinės/tvarkymo priemonės*	Pastabos
								Š	R	P	V			
1	2	3	4	5	6	7	8	9				10	11	12
46	2024-06-25	Uosialapis klevas	*Acer negundo*	22	24	10	2,64	4	1	3.5	3.8	3	Lajos priežiūros genėjimas.	Reta laja.
47	2024-06-25	Baltažiedė robinija	*Robinia pseudoacacia*	16, 15	24	11	2,63	3	3.5	4	3.5	3	Lajos priežiūros genėjimas. Kodominantinių kamienų suaugimo būklės monitoringas.	
48	2024-06-25	Uosialapis klevas	*Acer negundo*	17, 16, 15	42	11	3,32	3	3.5	4	3	3	Lajos priežiūros genėjimas.	
49	2024-06-25	Baltažiedė robinija	*Robinia pseudoacacia*	18, 11	25	13	2,53	3.5	1.8	3.5	4.5	3	Lajos priežiūros genėjimas.	
50	2024-06-25	Baltažiedė robinija	*Robinia pseudoacacia*	14, 9	28	11	1,99	4	2	3.5	3.5	3	Lajos priežiūros genėjimas.	
51	2024-06-25	Kaukazinė slyva	*Prunus cerasifera*	15, 12, 8, 16	33	7	3,14	4.5	4.5	4.3	4	4	Lajos priežiūros genėjimas. Kodominantinių kamienų suaugimo būklės monitoringas.	Daug sausų šakų. Kamienai suaugę tarpusavyje.
52	2024-06-25	Baltažiedė robinija	*Robinia pseudoacacia*	18	22	11	2,16	0.5	2	4	2.8	3	Sanuojamasis genėjimas.	
53	2024-06-25	Uosialapis klevas	*Acer negundo*	18, 8, 14, 14, 11, 16	50	11	3,97	2.8	3.5	3.8	3.5	3	Sanuojamasis genėjimas. Būklės monitoringas.	Kamienai auga pasvirę į skirtingas puses.
54	2024-06-25	Uosialapis klevas	*Acer negundo*	19, 13, 8, 12	38	11	3,26	3.5	5.5	4	1	4	Sanuojamasis genėjimas. Būklės monitoringas.	Daug sausų. Kamienas palinkęs rytų kryptimi.
55	2024-06-25	Paprastasis uosis	*Fraxinus excelsior*	27	36	10	3,24	3	3	5	3.6	2	Lajos priežiūros genėjimas. Būklės monitoringas.	Kamiene matomas užgijęs pažeidimas.
56	2024-06-26	Uosialapis klevas	*Acer negundo*	17	24	9	2,04	3	3	2.8	3.4	2	Lajos priežiūros genėjimas.	
57	2024-06-26	Kaukazinė slyva	*Prunus cerasifera*	12	15	8	1,44	2	2.6	3	2.8	2	Lajos priežiūros genėjimas. Būklės monitoringas.	Praeityje išpjautas vienas kodominantinis kamienas.
58	2024-06-26	Paprastoji pušis	*Pinus sylvestris*	18	25	8	2,16	3	3	3.4	3	1		
59	2024-06-26	Paprastasis ąžuolas	*Quercus robur*	8	12	6	0,96	1.3	1.3	2	2	2	Lajos formuojamasis genėjimas. Augavietės gerinimas.	
60	2024-06-26	Paprastasis ąžuolas	*Quercus robur*	11	14	6,5	1,32	2	2.8	3	3	2	Lajos formuojamasis genėjimas. Augavietės gerinimas.	
61	2024-06-26	Paprastasis ąžuolas	*Quercus robur*	11	14	6	1,32	2	2.5	2.3	2.8	2	Lajos formuojamasis genėjimas. Augavietės gerinimas.	
62	2024-06-26	Paprastasis ąžuolas	*Quercus robur*	11	15	5,5	1,32	1.8	1.8	2	2	2	Lajos formuojamasis genėjimas. Augavietės gerinimas.	
63	2024-06-26	Mažalapė liepa	*Tilia cordata*	13	16	6.5	1,56	1	1.4	1.8	1.7	3	Lajos formuojamasis genėjimas. Augavietės gerinimas.	
64	2024-06-26	Mažalapė liepa	*Tilia cordata*	10	13	5	1,20	1.1	1.3	2.5	1.3	3	Lajos formuojamasis genėjimas. Augavietės gerinimas. Būklės monitoringas.	Kamienas palinkęs pietų kryptimi.
65	2024-06-26	Mažalapė liepa	*Tilia cordata*	10	12	5	1,20	1	1.5	1.5	1.3	4	Lajos formuojamasis genėjimas. Augavietės gerinimas. Būklės monitoringas.	Reta laja.
66	2024-06-26	Dygioji eglė	*Picea pungens*	22	27	8	2,64	2	2	2	2	2	Būklės monitoringas.	Kamiene matomi pažeidimai.
67	2024-06-26	Paprastasis klevas	*Acer platanoides*	47	50	16	5,64	5	6	7	6	2	Sanuojamasis genėjimas. Augavietės gerinimas.	
68	2024-06-26	Mažalapė liepa	*Tilia cordata*	37	45	16	4,44	4	3.8	3.5	3.8	2	Lajos priežiūros genėjimas. Augavietės gerinimas.	Užkastas šaknų kaklelis.
69	2024-06-26	Mažalapė liepa	*Tilia cordata*	40	48	16	4,80	5	6	5	4.5	3	Lajos priežiūros genėjimas. Augavietės gerinimas. Būklės monitoringas.	Lapai pradėję džiūti.
70	2024-06-26	Mažalapė liepa	*Tilia cordata*	30	32	15	3,60	4	3.5	3.5	3	2	Lajos priežiūros genėjimas. Augavietės gerinimas. Kodominantinių kamienų suaugimų būklės monitoringas.	Užkastas šaknų kaklelis.
71	2024-06-26	Mažalapė liepa	*Tilia cordata*	36	42	15	4,32	4	4	4	4.5	3	Lajos priežiūros genėjimas. Augavietės gerinimas. Kodominantinių kamienų suaugimų būklės monitoringas.	Kamiene matomas trūkis.
72	2024-06-26	Mažalapė liepa	*Tilia cordata*	27	33	15	3,24	4	4	3.5	3.5	2	Lajos priežiūros genėjimas. Augavietės gerinimas. Kodominantinių kamienų suaugimų būklės monitoringas.	Užkastas šaknų kaklelis.
73	2024-06-26	Mažalapė liepa	*Tilia cordata*	32	40	16	3,84	4.5	4	5	3.5	2	Lajos priežiūros genėjimas. Augavietės gerinimas.	
74	2024-06-26	Paprastasis klevas	*Acer platanoides*	24	27	14	2,88	4.5	5	3	2	2	Sanuojamasis genėjimas. Augavietės gerinimas.	Kamienas palinkęs šiaurės rytų kryptimi.
75	2024-06-26	Paprastasis klevas	*Acer platanoides*	37	44	15	4,44	4	4.5	5	4.5	2	Sanuojamasis genėjimas.	
76	2024-06-26	Miškinė obelis	*Malus sylvestris*	15, 18, 16	35	4	3,41	2	3.3	4	3.5	4	Lajos formuojamasis genėjimas. Kodominantinių kamienų suaugimų būklės monitoringas. Būklės monitoringas.	Daug sausų šakų. Kamiene matomi pažeidimai. Auga kaip didelis krūmas.

[redacted]

3 Želdinių inventorizavimo ir įvertinimo lentelė

Teritorija greta J. Rutkausko g., Viršilų g., Laisvės pr., T. Narbuto g. bei Studentų g., Vilnius

Medžio Nr. plane	Inventorizacijos data	Medžio rūšis lietuviškai	Medžio rūšis lotyniškai	Kamieno diametras 1.3m aukštyje (cm)	Kamieno diametras ties kamieno kakleliu (cm)	Medžio aukštis (m)	Saugomo šaknų ploto spindulys (m)	Lajos projekcija nuo ašies Š/R/P/V kryptimis				Medžio būklės indeksas 1, 2, 3, 4, 5	Siūlomos/būtinos arboristinės/tvarkymo priemonės*	Pastabos
								Š	R	P	V			
1	2	3	4	5	6	7	8	9				10	11	12
77	2024-06-26	Miškinė obelis	*Malus sylvestris*	16	20	4	1,92	1.5	3.5	3.5	0.1	4	Lajos formuojamasis genėjimas. Kodominantinių kamienų suaugimų būklės monitoringas. Būklės monitoringas.	Daug sausų šakų. Kamiene matomi pažeidimai.
78	2024-06-26	Kaukazinė slyva	*Prunus cerasifera*	22, 22	40	8	3,73	5	4.5	3	5	3	Sanuojamasis genėjimas. Augavietės gerinimas. Kodominantinių kamienų suaugimų būklės monitoringas.	Į šaknų kaklelį įauginėja betoniniai šaligatvio borteliai
79	2024-06-26	Paprastoji pušis	*Pinus sylvestris*	20	28	8	2,40	1	2	5.5	3	2	Lajos priežiūros genėjimas.	
80	2024-06-26	Paprastoji pušis	*Pinus sylvestris*	24	28	8	2,88	0.1	2.8	5.5	4	2	Lajos priežiūros genėjimas.	
81	2024-06-26	Paprastoji pušis	*Pinus sylvestris*	19	25	8	2,28	1	2.6	4	3.4	2	Lajos priežiūros genėjimas.	
82	2024-06-26	Paprastoji pušis	*Pinus sylvestris*	24	28	9	2,88	1	2	5	3.5	2	Lajos priežiūros genėjimas.	
83	2024-06-26	Paprastoji pušis	*Pinus sylvestris*	24	28	9	2,88	1.8	2	3.8	3.5	2	Lajos priežiūros genėjimas.	
84	2024-06-26	Paprastoji pušis	*Pinus sylvestris*	24	30	8	2,88	1	2.5	4.5	2	2	Lajos priežiūros genėjimas.	
85	2024-06-26	Karpotasis beržas	*Betula pendula*	15, 8	23	20	2,04	2	2	2	2	1		
86	2024-06-26	Paprastoji pušis	*Pinus sylvestris*	21	29	11	2,52	1.7	1.7	1.5	2	2	Lajos priežiūros genėjimas.	
87	2024-06-26	Paprastoji pušis	*Pinus sylvestris*	24	26	10	2,88	1.5	0.5	4	4.5	2	Lajos priežiūros genėjimas.	
88	2024-06-26	Paprastoji pušis	*Pinus sylvestris*	19	26	10	2,28	1	1	4	2.5	2	Lajos priežiūros genėjimas.	
89	2024-06-26	Paprastoji pušis	*Pinus sylvestris*	17	22	9	2,04	0.1	0.6	5	3.5	2	Lajos priežiūros genėjimas. Būklės monitoringas.	Kamienas palinkęs pietų kryptimi.
90	2024-06-26	Paprastoji pušis	*Pinus sylvestris*	24	26	8	2,88	0.1	1.7	5	4.8	2	Lajos priežiūros genėjimas. Būklės monitoringas.	Kamienas palinkęs pietų kryptimi.
91	2024-06-26	Paprastoji pušis	*Pinus sylvestris*	24	28	9	2,88	0.1	2	5.5	3.8	2	Lajos priežiūros genėjimas.	
92	2024-06-26	Paprastoji pušis	*Pinus sylvestris*	31	39	13	3,72	2	3.3	3.5	2.5	2	Lajos priežiūros genėjimas.	
93	2024-06-26	Paprastoji pušis	*Pinus sylvestris*	14	18	9	1,68	1.3	1.7	1.7	1.7	3	Lajos priežiūros genėjimas. Būklės monitoringas.	Reta laja.
94	2024-06-26	Paprastoji pušis	*Pinus sylvestris*	24	30	9	2,88	0.1	0.1	4.6	3.8	2	Lajos priežiūros genėjimas. Būklės monitoringas.	Kamienas palinkęs pietvakarių kryptimi.
95	2024-06-26	Paprastoji pušis	*Pinus sylvestris*	16	30	9	1,92	0.5	1.5	2.8	2	2	Lajos priežiūros genėjimas. Būklės monitoringas.	Praeityje išpjautas kodominantinis kamienas.
96	2024-06-26	Paprastoji pušis	*Pinus sylvestris*	15, 10	26	6	2,16	0.1	0.6	5	3.5	3	Lajos priežiūros genėjimas. Būklės monitoringas.	Kamienas stipriai palinkęs pietų kryptimi.
97	2024-06-26	Paprastoji pušis	*Pinus sylvestris*	20	24	8	2,40	0.1	1.3	4.5	3	2	Lajos priežiūros genėjimas. Būklės monitoringas.	Kamienas palinkęs pietų kryptimi.
98	2024-06-26	Paprastoji pušis	*Pinus sylvestris*	20	25	7	2,40	0.1	1.7	5	3.7	3	Lajos priežiūros genėjimas. Būklės monitoringas.	Kamienas stipriai palinkęs pietų kryptimi.
99	2024-06-26	Paprastoji pušis	*Pinus sylvestris*	19	24	10	2,28	1	1.5	3.8	3.4	3	Lajos priežiūros genėjimas. Būklės monitoringas.	Reta laja.
100	2024-06-26	Paprastoji pušis	*Pinus sylvestris*	22	27	10	2,64	0.1	1	4.5	3	2	Lajos priežiūros genėjimas. Būklės monitoringas.	Kamienas palinkęs pietvakarių kryptimi.
101	2024-06-26	Paprastoji pušis	*Pinus sylvestris*	23	17	7	2,76	0.1	1	5	2.4	2	Lajos priežiūros genėjimas. Būklės monitoringas.	Kamienas palinkęs pietvakarių kryptimi.
102	2024-06-26	Paprastoji pušis	*Pinus sylvestris*	23	28	10	2,76	1	2.5	5	1.8	2	Lajos priežiūros genėjimas.	
103	2024-06-26	Paprastoji pušis	*Pinus sylvestris*	21	25	8	2,52	0.1	1.7	4.8	2.3	2	Lajos priežiūros genėjimas. Būklės monitoringas.	Kamienas palinkęs pietų kryptimi.
104	2024-06-26	Paprastoji pušis	*Pinus sylvestris*	22	25	9	2,64	0.1	1.8	4.5	3.2	2	Lajos priežiūros genėjimas.	
105	2024-06-26	Paprastoji pušis	*Pinus sylvestris*	21	29	14	2,52	1.3	1.4	3.5	2.4	2	Lajos priežiūros genėjimas.	
106	2024-06-26	Paprastoji pušis	*Pinus sylvestris*	16	22	11	1,92	0.1	1.3	4.3	2	2	Lajos priežiūros genėjimas.	
107	2024-06-26	Paprastasis klevas	*Acer platanoides*	20	24	12	2,40	1.5	3.8	5	3	2	Sanuojamasis genėjimas.	
108	2024-06-26	Paprastoji pušis	*Pinus sylvestris*	16	23	8	1,92	1	1	1	1	5	Siūloma šalinti.	Žuvęs
109	2024-06-26	Paprastasis klevas	*Acer platanoides*	17	21	12	2,04	0.1	2	3.8	3	2	Sanuojamasis genėjimas.	Užstelbtas kitų medžių.
110	2024-06-26	Paprastoji pušis	*Pinus sylvestris*	20	24	13	2,40	1.5	1.5	2	1.5	2	Lajos priežiūros genėjimas.	
111	2024-06-26	Kaukazinė slyva	*Prunus cerasifera*	14, 7	18	4	1,88	1	1.8	2.5	2.2	2	Lajos formuojamasis genėjimas.	
112	2024-06-28	Paprastasis klevas	*Acer platanoides*	20, 22 ir 13	40	14	3,89	3.7	4	5	4.8	2	Sanuojamasis genėjimas. Augavietės gerinimas. Kodominantinių kamienų suaugimų būklės monitoringas.	Užkastas šaknų kaklelis.
113	2024-06-28	Paprastasis klevas	*Acer platanoides*	43	48	15	5,16	5	6	3.6	5	2	Sanuojamasis genėjimas. Augavietės gerinimas.	
114	2024-06-28	Paprastasis klevas	*Acer platanoides*	37	44	15	4,44	3.5	2	5.5	5.5	2	Sanuojamasis genėjimas. Augavietės gerinimas.	

[redacted]

3 Želdinių inventorizavimo ir įvertinimo lentelė

Teritorija greta J. Rutkausko g., Viršilų g., Laisvės pr., T. Narbuto g. bei Studentų g., Vilnius

Medžio Nr. plane	Inventorizacijos data	Medžio rūšis lietuviškai	Medžio rūšis lotyniškai	Kamieno diametras 1.3m aukštyje (cm)	Kamieno diametras ties kamieno kakleliu (cm)	Medžio aukštis (m)	Saugomo šaknų ploto spindulys (m)	Lajos projekcija nuo ašies Š/R/P/V kryptimis				Medžio būklės indeksas 1, 2, 3, 4, 5	Siūlomos/būtinos arboristinės/tvarkymo priemonės*	Pastabos
								Š	R	P	V			
1	2	3	4	5	6	7	8	9				10	11	12
115	2024-06-28	Paprastasis klevas	*Acer platanoides*	46	52	13	5,52	6	8	8.5	1	4	Sanuojamasis genėjimas. Būklės monitoringas.	Kamienas stipriai pasviręs pietryčių kryptimi. Kamienas išpuvęs, tačiau pažeidimą užsigydęs.
116	2024-06-26	Uosialapis klevas	*Acer negundo*	35	40	14	4,20	2.5	5	2.8	3.5	2	Sanuojamasis genėjimas.	
117	2024-06-26	Grauželinė gudobelė	*Crataegus laevigata*	10	12	5	1,20	1	1	1	1	5		Žuvęs
118	2024-06-26	Grauželinė gudobelė	*Crataegus laevigata*	9	10	5	1,08	1	1	1	1	5		Žuvęs
119	2024-06-26	Grauželinė gudobelė	*Crataegus laevigata*	10, 9, 8, 11	28	4	2,29	1	2.5	3.5	1.8	3	Lajos formuojamasis genėjimas.	Užstelbtas kitų medžių.
120	2024-06-26	Grauželinė gudobelė	*Crataegus laevigata*	17	20	4	2,04	0.5	3	3.8	3	3	Lajos formuojamasis genėjimas.	Užstelbtas kitų medžių.
121	2024-07-01	Kaukazinė slyva	*Prunus cerasifera*	35	40	5,5	4,20	2.2	3.8	3.7	2	4	Lajos formuojamasis genėjimas. Būklės monitoringas.	Kamiene matomi grybo vaisiakūniai. Daug sausų šakų.
122	2024-07-01	Paprastosios alyvos	*Syringa vulgaris*	15,15	25	4	2,54	2	2.3	3.4	2	2	Lajos formuojamasis genėjimas.	
123	2024-07-01	Paprastoji eglė	*Picea abies*	10	12	3	1,20	1	1.2	1	0.9	1		
124	2024-07-01	Paprastoji eglė	*Picea abies*	32	42	14	3,84	2.5	3.4	3.6	3.2	1		
125	2024-07-01	Paprastoji eglė	*Picea abies*	25	30	13	3,00	1.3	2.5	4	2.5	1		
126	2024-07-01	Kaukazinė slyva	*Prunus cerasifera*	13	20	3	1,56	5	3	0.1	3.2	2	Lajos priežiūros genėjimas.	Daug sausų šakų. Vienpusė laja.
127	2024-07-01	Kaukazinė slyva	*Prunus cerasifera*	7	11	3	0,84	2	2.3	1.8	2.4	3	Lajos formuojamasis genėjimas.	Daug sausų šakų.
128	2024-07-01	Paprastasis klevas	*Acer platanoides*	20	30	10	2,40	1.8	2.6	4	4.2	1		
129	2024-07-01	Baltasis gluosnis	*Salix alba*	28	35	6	3,36	0.1	1.5	8	1.7	4	Sanuojamasis genėjimas. Būklės monitoringas.	Kamiene matomi grybo vaisiakūniai. Kamienas pasviręs virš pėsčiųjų tako.
130	2024-07-01	Paprastasis klevas	*Acer platanoides*	14	21	12	1,68	2.9	2.2	2.5	2.4	1		Užstelbtas kitų medžių.
131	2024-07-01	Paprastoji eglė	*Picea abies*	25	35	10	3,00	2.1	2.2	4.6	1.7	2	Lajos priežiūros genėjimas	Daug sausų šakų.
132	2024-07-01	Paprastoji eglė	*Picea abies*	23	30	12	2,76	2.4	2	3.6	2.2	2	Lajos priežiūros genėjimas	Daug sausų šakų.
133	2024-07-01	Paprastoji eglė	*Picea abies*	23	32	12	2,76	2	3	2.2	3.2	2	Lajos priežiūros genėjimas	Daug sausų šakų.
134	2024-07-01	Paprastoji eglė	*Picea abies*	24	35	12	2,88	2.8	3.5	3.3	3.7	1		
135	2024-07-01	Paprastoji eglė	*Picea abies*	24	32	12	2,88	2.7	3.3	3.2	3.4	1		
136	2024-07-01	Paprastoji eglė	*Picea abies*	26	32	12	3,12	2.5	2.2	2.9	3.7	1		
137	2024-07-01	Paprastasis klevas	*Acer platanoides*	38	42	12	4,56	4	5.2	5.5	5.3	1		
138	2024-07-01	Paprastoji eglė	*Picea abies*	27	34	14	3,24	2.9	2.1	3.2	2.3	2	Lajos priežiūros genėjimas	Daug sausų šakų.
139	2024-07-01	Paprastoji eglė	*Picea abies*	17, 23	39	14	3,40	2	1.8	4	2	2	Lajos priežiūros genėjimas	Daug sausų šakų.
140	2024-07-01	Paprastoji eglė	*Picea abies*	29	39	14	3,48	2.2	2.8	2.4	2.5	1		Aukštas svorio centras
141	2024-07-01	Europinis maumedis	*Larix decidua*	42	46	10	5,04	2.8	4.3	5	4.6	1		
142	2024-07-01	Baltažiedė robinija	*Robinia pseudoacacia*	31	38	13	3,72	3.8	6.2	6	3.5	1		
143	2024-06-28	Paprastasis klevas	*Acer platanoides*	34, 27	50	10	5,21	3.8	5	6.5	6.3	2	Sanuojamasis genėjimas. Augavietės gerinimas. Kodominantinių kamienų suaugimų būklės monitoringas.	Į šaknų kaklelį įauginėja betoniniai šaligatvio borteliai
144	2024-06-28	Kaukazinė slyva	*Prunus cerasifera*	14, 13	32	5	2,29	2	4	1.5	0.1	4	Lajos formuojamasis genėjimas. Būklės monitoringas. Pašalinti žuvusį kamieną.	Vienas iš kamienų žuvęs ir apaugęs grybo vaisiakūniais.
145	2024-06-28	Paprastasis klevas	*Acer platanoides*	30, 19, 10	48	12	4,43	1.7	4.6	6	5	3	Sanuojamasis genėjimas. Augavietės gerinimas. Būklės monitoringas.	Kamienas pasviręs šiaurės rytų kryptimi. Į šaknų kaklelį įauginėja betoniniai šaligatvio borteliai
146	2024-06-28	Paprastasis klevas	*Acer platanoides*	22, 17	23	13	3,34	2.8	4.1	3.2	3.2	2	Sanuojamasis genėjimas. Augavietės gerinimas.	Į šaknų kaklelį įauginėja betoniniai šaligatvio borteliai
147	2024-06-28	Paprastasis klevas	*Acer platanoides*	15, 14, 7	28	13	2,60	2.8	2	3.3	2	4	Lajos priežiūros genėjimas. Būklės monitoringas.	Reta laja. Daug sausų šakų. Užstelbtas kitų medžių.
148	2024-06-28	Paprastasis klevas	*Acer platanoides*	17, 16, 10	40	12	3,05	3.6	2.4	5.8	3.5	3	Sanuojamasis genėjimas. Augavietės gerinimas. Būklės monitoringas.	Reta laja. Lapai pradėję džiūti.
149	2024-06-28	Paprastasis klevas	*Acer platanoides*	18, 17	36	13	2,98	4.4	2.5	3	4.8	2	Sanuojamasis genėjimas. Kodominantinių kamienų suaugimų būklės monitoringas.	
150	2024-06-28	Paprastasis klevas	*Acer platanoides*	26, 15, 15	44	13	4,03	2	4	3.8	5	2	Sanuojamasis genėjimas. Kodominantinių kamienų suaugimų būklės monitoringas.	
151	2024-06-28	Paprastasis klevas	*Acer platanoides*	17, 18	34	13	2,98	3	1	4.8	4.5	2	Sanuojamasis genėjimas. Augavietės gerinimas. Kodominantinių kamienų suaugimų būklės monitoringas.	Į šaknų kaklelį įauginėja betoniniai šaligatvio borteliai
152	2024-06-28	Paprastasis klevas	*Acer platanoides*	18	23	14	2,16	1.5	2.5	4.3	2.8	2	Lajos priežiūros genėjimas. Augavietės gerinimas.	

[redacted]

3 Želdinių inventorizavimo ir įvertinimo lentelė

Teritorija greta J. Rutkausko g., Viršilų g., Laisvės pr., T. Narbuto g. bei Studentų g., Vilnius

Medžio Nr. plane	Inventorizacijos data	Medžio rūšis lietuviškai	Medžio rūšis lotyniškai	Kamieno diametras 1.3m aukštyje (cm)	Kamieno diametras ties kamieno kakleliu (cm)	Medžio aukštis (m)	Saugomo šaknų ploto spindulys (m)	Lajos projekcija nuo ašies Š/R/P/V kryptimis				Medžio būklės indeksas 1, 2, 3, 4, 5	Siūlomos/būtinos arboristinės/tvarkymo priemonės*	Pastabos
								Š	R	P	V			
1	2	3	4	5	6	7	8	9				10	11	12
153	2024-06-28	Paprastasis klevas	*Acer platanoides*	14, 12, 10, 7, 7	30	11	2,78	1	4	3.8	3.5	3	Sanuojamasis genėjimas. Augavietės gerinimas. Kodominantinių kamienų suaugimų būklės monitoringas.	Užkastas šaknų kaklelis.
154	2024-06-28	Paprastasis klevas	*Acer platanoides*	25	34	14	3,00	3.4	4.7	5	4	2	Sanuojamasis genėjimas. Augavietės gerinimas.	Į šaknų kaklelį įauginėja betoniniai šaligatvio borteliai
155	2024-06-28	Paprastasis klevas	*Acer platanoides*	12	16	10	1,44	1	1.5	2	1.8	1		
156	2024-06-28	Paprastasis klevas	*Acer platanoides*	25, 18, 10	45	12	3,89	4.5	5	5.5	5.2	3	Sanuojamasis genėjimas. Kodominantinių kamienų suaugimų būklės monitoringas.	
157	2024-06-28	Paprastasis klevas	*Acer platanoides*	11, 7, 7	25	9	1,78	1	2.4	4	3	3	Sanuojamasis genėjimas. Kodominantinių kamienų suaugimų būklės monitoringas. Būklės monitoringas.	Kamiene matomi pažeidimai.
158	2024-06-28	Paprastasis klevas	*Acer platanoides*	23	26	14	2,76	2	1.5	1.8	3	1		
159	2024-06-28	Paprastasis klevas	*Acer platanoides*	13	16	13	1,56	0.1	1.5	2.5	1.3	2	Lajos priežiūros genėjimas. Augavietės gerinimas.	Pašalinti prie pat šaknų kaklelio įkastą plytą.
160	2024-06-28	Paprastasis klevas	*Acer platanoides*	16	18	14	1,92	1	1	3.5	3.3	1		
161	2024-06-28	Paprastasis klevas	*Acer platanoides*	27, 27, 20, 11, 10	50	14	5,47	3.8	5	5.3	4	3	Sanuojamasis genėjimas. Kodominantinių kamienų suaugimų būklės monitoringas.	
162	2024-06-28	Paprastasis klevas	*Acer platanoides*	19, 19, 19, 21, 31 ir 7	50	15	5,69	4.8	4	5	5	2	Sanuojamasis genėjimas. Kodominantinių kamienų suaugimų būklės monitoringas.	
163	2024-06-28	Paprastasis klevas	*Acer platanoides*	22, 27 ir 15	40	15	4,68	2	3	6	4	2	Sanuojamasis genėjimas. Kodominantinių kamienų suaugimų būklės monitoringas. Būklės monitoringas.	Kamiene matomi mechaniniai pažeidimai.
164	2024-06-28	Paprastasis klevas	*Acer platanoides*	21, 20	40	16	3,48	2	3.5	4.5	2	2	Sanuojamasis genėjimas. Kodominantinių kamienų suaugimų būklės monitoringas.	
165	2024-06-28	Kaukazinė slyva	*Prunus cerasifera*	13, 15	22	5	2,38	3.8	4.5	2.8	1.5	3	Lajos formuojamasis genėjimas. Kodominantinių kamienų suaugimų būklės monitoringas.	
166	2024-06-28	Miškinė obelis	*Malus sylvestris*	6, 7, 8	16	4	1,46	1.5	2	1.8	2	2	Lajos formuojamasis genėjimas.	
167	2024-06-28	Paprastasis klevas	*Acer platanoides*	23, 20	42	15	3,66	4	2	5.5	3.8	2	Sanuojamasis genėjimas. Kodominantinių kamienų suaugimų būklės monitoringas.	
168	2024-06-28	Paprastasis klevas	*Acer platanoides*	20, 13, 14, 12, 8, 9 ir 9	50	13	3,85	4	5	3	4.6	3	Sanuojamasis genėjimas. Kodominantinių kamienų suaugimų būklės monitoringas.	
169	2024-06-28	Paprastasis klevas	*Acer platanoides*	25	31	14	3,00	3.5	3.5	4	4	2	Sanuojamasis genėjimas.	
170	2024-06-28	Paprastasis klevas	*Acer platanoides*	20, 16	37	13	3,07	3.5	3.8	3.3	3.8	2	Sanuojamasis genėjimas. Augavietės gerinimas. Būklės monitoringas.	Kamiene matomi pažeidimai.
171	2024-06-28	Paprastasis klevas	*Acer platanoides*	15	20	8	1,80	1.5	2	2.5	2.8	4	Lajos priežiūros genėjimas. Augavietės gerinimas. Būklės monitoringas.	Viršūnė nudžiuvusi, daug sausų šakų. Naujai formuojasi žaliuojančios žemutinės šakos.
172	2024-06-28	Paprastasis klevas	*Acer platanoides*	21	31	9	2,52	3.8	3.5	4.5	2.8	4	Lajos priežiūros genėjimas. Augavietės gerinimas. Būklės monitoringas.	Reta laja, lapai pradėję džiūti.
173	2024-06-28	Kaukazinė slyva	*Prunus cerasifera*	16, 17	28	5	2,80	1.5	2.5	2	2.8	3	Lajos formuojamasis genėjimas. Augavietės gerinimas. Kodominantinių kamienų suaugimų būklės monitoringas.	
174	2024-06-28	Paprastasis klevas	*Acer platanoides*	56	64	17	6,72	6.3	6	6.5	5.8	2	Lajos priežiūros genėjimas. Augavietės gerinimas. Būklės monitoringas. Pašalinti nuo kamieno lempučių girliandą - ateityje gręsia jų įaugimas į žievę.	Augavietė apribota kietosiomis dangomis.
175	2024-06-28	Miškinė obelis	*Malus sylvestris*	26, 30	32	6	4,76	3.4	2.7	3.4	3.8	4	Lajos formuojamasis genėjimas. Būklės monitoringas.	Daug sausų šakų, kai kurios šakos stipriai palinkusios iki žemės.
176	2024-06-28	Miškinė obelis	*Malus sylvestris*	32	37	5	3,84	3.3	3.8	1.7	2.5	4	Lajos formuojamasis genėjimas. Būklės monitoringas.	Kamiene išplitęs puvinys bei matomi grybo vaisiakūniai.
177	2024-06-28	Paprastasis klevas	*Acer platanoides*	22, 16, 14, 16, 12, 22	60	13	4,99	4.3	3.3	5.3	5	3	Sanuojamasis genėjimas. Kodominantinių kamienų suaugimų būklės monitoringas.	Vienas iš kamienų peraugęs vielinės tvoros fragmentą.

[redacted]

3 Želdinių inventorizavimo ir įvertinimo lentelė

Teritorija greta J. Rutkausko g., Viršilų g., Laisvės pr., T. Narbuto g. bei Studentų g., Vilnius

Medžio Nr. plane	Inventorizacijos data	Medžio rūšis lietuviškai	Medžio rūšis lotyniškai	Kamieno diametras 1.3m aukštyje (cm)	Kamieno diametras ties kamieno kakleliu (cm)	Medžio aukštis (m)	Saugomo šaknų ploto spindulys (m)	Lajos projekcija nuo ašies Š/R/P/V kryptimis				Medžio būklės indeksas 1, 2, 3, 4, 5	Siūlomos/būtinos arboristinės/tvarkymo priemonės*	Pastabos
								Š	R	P	V			
1	2	3	4	5	6	7	8	9				10	11	12
178	2024-06-28	Paprastasis klevas	*Acer platanoides*	31, 23, 20, 19, 11	55	13	5,84	4.4	5.5	5	5.8	3	Sanuojamasis genėjimas. Augavietės gerinimas. Kodominantinių kamienų suaugimų būklės monitoringas.	Pašalinti prie pat šaknų kaklelio įkastą plytą.
179	2024-06-28	Paprastasis uosis	*Fraxinus excelsior*	16, 14	34	7	2,56	3.2	3.5	3.5	3.2	2	Lajos priežiūros genėjimas. Augavietės gerinimas. Kodominantinių kamienų suaugimų būklės monitoringas.	
180	2024-07-01	Mažalapė liepa	*Tilia cordata*	32	38	7	3,84	4.4	3.3	4.7	4	2	Lajos priežiūros genėjimas	
181	2024-07-01	Baltažiedė robinija	*Robinia pseudoacacia*	20	22	4	2,40	2.5	2.6	2.6	2.7	2	Lajos priežiūros genėjimas	
182	2024-07-01	Paprastasis kaštonas	*Aesculus hippocastanum*	32	38	8	3,84	4.8	3.3	4.5	4.7	2	Lajos priežiūros genėjimas. Augavietės gerinimas.	
183	2024-07-01	Mažalapė liepa	*Tilia cordata*	24	29	9	2,88	4	2.3	5.2	3.4	2	Lajos priežiūros genėjimas	
184	2024-07-01	Mažalapė liepa	*Tilia cordata*	35	47	8	4,20	5.3	4	6.5	4.2	2	Lajos priežiūros genėjimas	
185	2024-07-01	Paprastasis ąžuolas	*Quercus robur*	35	42	9	4,20	6.3	5	5.2	3.8	1		
186	2024-07-01	Paprastasis kaštonas	*Aesculus hippocastanum*	25	31	8	3,00	3	2.8	3.6	3.4	1		
187	2024-07-01	Paprastasis kaštonas	*Aesculus hippocastanum*	26	31	8	3,12	4	2.7	2.7	2.6	1		
188	2024-07-01	Paprastasis kaštonas	*Aesculus hippocastanum*	31	39	8	3,72	4	3.4	4.3	2.8	2	Lajos priežiūros genėjimas	
189	2024-07-01	Paprastasis kaštonas	*Aesculus hippocastanum*	30	36	8	3,60	4.6	4.2	4.4	5	2	Lajos priežiūros genėjimas	
190	2024-07-01	Mažalapė liepa	*Tilia cordata*	39	41	8	4,68	4	4.2	4.1	4	1		
191	2024-07-01	Mažalapė liepa	*Tilia cordata*	33	37	8	3,96	5.8	4	6.3	5.8	2	Lajos priežiūros genėjimas	
192	2024-07-01	Mažalapė liepa	*Tilia cordata*	36	44	8	4,32	4.5	4.5	5.7	5	2	Lajos priežiūros genėjimas	
193	2024-07-01	Paprastasis ąžuolas	*Quercus robur*	33	41	12	3,96	3.4	4.6	5.4	3.8	1		
194	2024-07-01	Mažalapė liepa	*Tilia cordata*	22, 28	41	9	4,27	4.5	4.5	6.5	5.2	2	Lajos priežiūros genėjimas	
195	2024-07-01	Paprastasis klevas	*Acer platanoides*	15	17	9	1,80	2.8	2.5	2	2	1		
196	2024-07-01	Mažalapė liepa	*Tilia cordata*	25	26	9	3,00	2	3.2	3.4	1.9	2	Lajos priežiūros genėjimas	
197	2024-07-01	Mažalapė liepa	*Tilia cordata*	26	28	9	3,12	2.2	2.4	2.8	2.7	2	Lajos priežiūros genėjimas	
198	2024-07-02	Didžialapė liepa	*Tilia platyphyllos*	30	32	9	3,60	4	2.5	2.7	3.8	2	Lajos priežiūros genėjimas. Augavietės gerinimas.	
199	2024-07-02	Didžialapė liepa	*Tilia platyphyllos*	28	34	9	3,36	4	4	2.5	2.8	2	Lajos priežiūros genėjimas. Augavietės gerinimas.	
200	2024-07-02	Didžialapė liepa	*Tilia platyphyllos*	47	44	9	5,64	3	4.8	5.2	4	2	Lajos priežiūros genėjimas. Augavietės gerinimas. Kodominantinių kamienų suaugimų būklės monitoringas.	
201	2024-07-02	Paprastasis klevas	*Acer platanoides*	26	32	13	3,12	4	2.5	3.8	3.3	2	Lajos priežiūros genėjimas	
202	2024-07-02	Paprastasis klevas	*Acer platanoides*	11, 18	27	14	2,53	4.2	4	5	1.5	1		
203	2024-07-02	Karpotasis beržas	*Betula pendula*	28	39	15	3,36	4	1.6	3.5	5	3	Augavietės gerinimas. Būklės monitoringas.	Lapai ankstyvai pageltę.
204	2024-07-02	Paprastasis klevas	*Acer platanoides*	22	29	16	2,64	4	1.7	2	5	2	Sanuojamasis genėjimas.	
205	2024-07-02	Paprastasis klevas	*Acer platanoides*	16, 20	35	15	3,07	4	4	2.6	6	2	Sanuojamasis genėjimas. Būklės monitoringas.	Kamienas pasviręs vakarų kryptimi.
206	2024-07-02	Paprastasis klevas	*Acer platanoides*	16	20	15	1,92	4	4	2.5	2.5	1		
207	2024-07-02	Paprastasis klevas	*Acer platanoides*	14	16	14	1,68	1.5	2	2	2.3	1		
208	2024-07-02	Uosialapis klevas	*Acer negundo*	12	15	7	1,44	1.5	1.5	1.5	1.5	4	Siūloma šalinti.	Nudžiuvusi viršūnė, daug sausų šakų.
209	2024-07-02	Paprastasis klevas	*Acer platanoides*	14	16	15	1,68	3	3	2	2.4	1		
210	2024-07-02	Paprastasis klevas	*Acer platanoides*	20	22	15	2,40	3.5	3	2.2	2	2	Lajos priežiūros genėjimas.	
211	2024-07-02	Paprastasis klevas	*Acer platanoides*	13	16	15	1,56	2	2.5	1.5	1.5	1		
212	2024-07-02	Paprastasis klevas	*Acer platanoides*	20	22	14	2,40	2	3	2.8	1.7	2	Lajos priežiūros genėjimas.	
213	2024-07-02	Paprastasis klevas	*Acer platanoides*	14	16	14	1,68	1.7	1.7	1.7	1.7	1		
214	2024-07-02	Paprastasis klevas	*Acer platanoides*	18	22	14	2,16	3.5	2.5	1.5	2.2	2	Lajos priežiūros genėjimas.	
215	2024-07-02	Paprastasis klevas	*Acer platanoides*	16, 8	25	14	2,15	2.5	2.8	3	2.5	2	Kodominantinių kamienų suaugimų būklės monitoringas.	Kamienai suaugę tarpusavyje.
216	2024-07-02	Mažalapė liepa	*Tilia cordata*	25, 26	40	14	4,33	3	2.8	2.8	2.6	2	Lajos priežiūros genėjimas. Kodominantinių kamienų suaugimų būklės monitoringas. Būklės monitoringas.	Lapai ankstyvai pageltę.
217	2024-07-02	Ginalinis klevas	*Acer ginnala*	12, 11, 18	38	10	2,92	5	2	2.8	5.5	2	Sanuojamasis genėjimas. Kodominantinių kamienų suaugimų būklės monitoringas.	
218	2024-07-02	Paprastasis klevas	*Acer platanoides*	21	24	13	2,52	5	3	1	3.5	4	Siūloma šalinti.	Išlūžęs kodominantinis kamienas 6 metrų aukštyje.

[redacted]

3 Želdinių inventorizavimo ir įvertinimo lentelė

Teritorija greta J. Rutkausko g., Viršilų g., Laisvės pr., T. Narbuto g. bei Studentų g., Vilnius

Medžio Nr. plane	Inventorizacijos data	Medžio rūšis lietuviškai	Medžio rūšis lotyniškai	Kamieno diametras 1.3m aukštyje (cm)	Kamieno diametras ties kamieno kakleliu (cm)	Medžio aukštis (m)	Saugomo šaknų ploto spindulys (m)	Lajos projekcija nuo ašies Š/R/P/V kryptimis				Medžio būklės indeksas 1, 2, 3, 4, 5	Siūlomos/būtinos arboristinės/tvarkymo priemonės*	Pastabos
								Š	R	P	V			
1	2	3	4	5	6	7	8	9				10	11	12
219	2024-07-02	Naminė obelis	*Malus domestica*	13	15	5	1,56	3	1.5	1	1.5	2	Lajos formuojamasis genėjimas.	
220	2024-07-02	Naminė obelis	*Malus domestica*	8	9	4	0,96	2	1	1	1	2	Lajos formuojamasis genėjimas.	
221	2024-07-02	Naminė obelis	*Malus domestica*	5	6	3	0,60	2	1	0.1	1	1		
222	2024-07-02	Naminė obelis	*Malus domestica*	5	6	2	0,60	2	1	0.1	1	1		
223	2024-07-02	Naminė obelis	*Malus domestica*	5	6	3	0,60	2	1	0.1	1	1		
224	2024-06-28	Paprastasis klevas	*Acer platanoides*	16, 17	31	11	2,80	1	2.5	5	2	2	Sanuojamasis genėjimas. Būklės monitoringas.	Kamienas pasviręs pietų kryptimi.
225	2024-06-28	Paprastasis klevas	*Acer platanoides*	34, 22, 13 ir 26	57	14	5,98	2.8	3.5	5	4	2	Sanuojamasis genėjimas. Kodominantinių kamienų suaugimų būklės monitoringas.	
226	2024-06-28	Kalninė pušis	*Pinus mugo*	16, 16, 10 ir 9	48	6	3,16	0.5	1	4.5	3.3	3	Lajos formuojamasis genėjimas. Būklės monitoringas.	Kamienas pasviręs pietų kryptimi.
227	2024-06-28	Paprastasis klevas	*Acer platanoides*	25	34	13	3,00	2	2	5.4	4	2	Sanuojamasis genėjimas.	
228	2024-06-28	Raudonasis ąžuolas	*Quercus rubra*	13	18	8	1,56	2.2	2.5	1.8	1.8	1		
229	2024-06-28	Raudonasis ąžuolas	*Quercus rubra*	12	18	8	1,44	2.5	1.7	1.5	2	1		
230	2024-06-28	Paprastasis klevas	*Acer platanoides*	20, 10	32	11	2,69	2	2.7	4.5	3.3	2	Sanuojamasis genėjimas. Kodominantinių kamienų suaugimų būklės monitoringas.	
231	2024-06-28	Kalninė pušis	*Pinus mugo*	17	25	4	2,04	0.1	0.5	4	3.8	3	Lajos formuojamasis genėjimas. Būklės monitoringas.	Kamienas pasviręs pietų kryptimi.
232	2024-06-28	Kalninė pušis	*Pinus mugo*	18, 9	26	5	3,14	1	1.5	2	1	2	Lajos priežiūros genėjimas.	
233	2024-06-28	Kalninė pušis	*Pinus mugo*	14, 10 ir 8	24	5	2,28	1	2.8	3.3	2	3	Lajos formuojamasis genėjimas. Būklės monitoringas.	Užstelbtas kitų medžių.
234	2024-06-28	Kalninė pušis	*Pinus mugo*	12, 13	26	5	2,12	1	0.5	1.8	1.6	3	Lajos formuojamasis genėjimas. Būklės monitoringas.	Užstelbtas kitų medžių.
235	2024-06-28	Kalninė pušis	*Pinus mugo*	13, 12, 9 ir 10	30	5	2,66	0.1	1	2.8	2.5	3	Lajos formuojamasis genėjimas. Būklės monitoringas.	Kamienas pasviręs pietų kryptimi.
236	2024-06-28	Paprastasis klevas	*Acer platanoides*	24	33	13	2,88	5	4	5	4.2	2	Sanuojamasis genėjimas.	
237	2024-06-28	Paprastasis klevas	*Acer platanoides*	15	20	11	1,80	1	1.5	3.8	3.5	2	Sanuojamasis genėjimas.	
238	2024-06-28	Karpotasis beržas	*Betula pendula*	26	40	15	3,12	1.4	2	2.3	2	1		
239	2024-06-28	Paprastasis klevas	*Acer platanoides*	18	24	13	2,16	1.8	2.4	4	2.8	1		
240	2024-06-28	Paprastasis klevas	*Acer platanoides*	15	24	11	1,80	1	2.8	4	2	2	Sanuojamasis genėjimas. Būklės monitoringas.	Kamienas pasviręs pietų kryptimi.
241	2024-06-28	Miškinė obelis	*Malus sylvestris*	21, 18 ir 9	38	7	3,49	3.7	5	3.8	2.4	3	Lajos formuojamasis genėjimas. Kodominantinių kamienų suaugimų būklės monitoringas.	
242	2024-06-28	Paprastasis klevas	*Acer platanoides*	30, 13	40	13	3,92	3	4.8	5.3	3.8	2	Sanuojamasis genėjimas. Kodominantinių kamienų suaugimų būklės monitoringas.	
243	2024-06-28	Paprastasis klevas	*Acer platanoides*	16	20	12	1,92	1.5	2	3	1.5	1		
244	2024-06-28	Paprastasis klevas	*Acer platanoides*	20	32	13	2,40	4	3.5	4	3.3	1		
245	2024-06-28	Paprastasis klevas	*Acer platanoides*	16	20	10	1,92	0.5	2.5	3.5	2.8	2	Sanuojamasis genėjimas.	Užstelbtas kitų medžių.
246	2024-06-28	Paprastoji pušis	*Pinus sylvestris*	30	35	15	3,60	1.6	2.8	3.7	2.4	2	Lajos priežiūros genėjimas.	
247	2024-06-28	Paprastasis klevas	*Acer platanoides*	19	27	12	2,28	1.3	2	4	3.5	2	Sanuojamasis genėjimas.	Užstelbtas kitų medžių.
248	2024-06-28	Paprastasis klevas	*Acer platanoides*	21	26	12	2,52	2.6	3.3	4.2	3	2	Sanuojamasis genėjimas.	
249	2024-06-28	Kalninė pušis	*Pinus mugo*	14, 14	30	5	2,38	1	1	5	3.3	3	Lajos formuojamasis genėjimas. Būklės monitoringas.	Kamienas pasviręs pietų kryptimi.
250	2024-06-28	Paprastoji pušis	*Pinus sylvestris*	35	40	12	4,20	3	2.5	5	4	2	Lajos priežiūros genėjimas.	
251	2024-06-28	Mažalapė liepa	*Tilia cordata*	13	18	9	1,56	1.8	1.8	1.8	1.8	1		
252	2024-06-28	Paprastoji pušis	*Pinus sylvestris*	27	34	12	3,24	1.8	2.5	4	2	2	Lajos priežiūros genėjimas.	
253	2024-06-28	Paprastasis klevas	*Acer platanoides*	22, 15, 12 ir 7	35	11	4,06	2.5	2.8	4	4	2	Sanuojamasis genėjimas. Kodominantinių kamienų suaugimų būklės monitoringas.	
254	2024-06-28	Kalninė pušis	*Pinus mugo*	13	20	7	1,56	0.1	1	3.4	1.5	3	Lajos formuojamasis genėjimas. Būklės monitoringas.	Kamienas pasviręs pietų kryptimi. Reta laja.
255	2024-06-28	Paprastasis klevas	*Acer platanoides*	17, 10	26	10	2,36	1	2.5	4	3.5	2	Sanuojamasis genėjimas.	
256	2024-06-28	Paprastasis klevas	*Acer platanoides*	16	24	11	1,92	2	2	3.5	2.8	1		
257	2024-06-28	Paprastasis klevas	*Acer platanoides*	16, 19, 15, 14, 16 ir 14	47	11	4,61	3	3.5	4	4	3	Sanuojamasis genėjimas. Kodominantinių kamienų suaugimų būklės monitoringas. Būklės monitoringas.	Kamiene matomi pažeidimai.
258	2024-06-28	Paprastasis klevas	*Acer platanoides*	15	23	10	1,80	2.3	2.3	2.3	2.3	1		
259	2024-06-28	Paprastoji pušis	*Pinus sylvestris*	28	32	12	3,36	1.4	1.8	3.5	2	2	Lajos priežiūros genėjimas.	

[redacted]

3 Želdinių inventorizavimo ir įvertinimo lentelė

Teritorija greta J. Rutkausko g., Viršilų g., Laisvės pr., T. Narbuto g. bei Studentų g., Vilnius

Medžio Nr. plane	Inventorizacijos data	Medžio rūšis lietuviškai	Medžio rūšis lotyniškai	Kamieno diametras 1.3m aukštyje (cm)	Kamieno diametras ties kamieno kakleliu (cm)	Medžio aukštis (m)	Saugomo šaknų ploto spindulys (m)	Lajos projekcija nuo ašies Š/R/P/V kryptimis				Medžio būklės indeksas 1, 2, 3, 4, 5	Siūlomos/būtinos arboristinės/tvarkymo priemonės*	Pastabos
								Š	R	P	V			
1	2	3	4	5	6	7	8	9				10	11	12
260	2024-06-28	Paprastasis klevas	*Acer platanoides*	23	38	14	2,76	1	3	6	4	2	Sanuojamasis genėjimas. Augavietės gerinimas.	Užstelbtas kitų medžių.
261	2024-06-28	Paprastasis klevas	*Acer platanoides*	23	50	10	2,76	1	2	7	4	2	Sanuojamasis genėjimas. Būklės monitoringas.	Išpjauti kodominantiniai kamienai, padidėjusi šaknų kaklelio puvinio galimybė. Užstelbtas kitų medžių.
262	2024-06-28	Paprastasis ąžuolas	*Quercus robur*	16	23	12	1,92	2	2	1.8	3	2	Lajos priežiūros genėjimas.	
263	2024-06-28	Paprastasis ąžuolas	*Quercus robur*	21	28	11	2,52	1	3.5	4.5	3.5	2	Lajos priežiūros genėjimas. Augavietės gerinimas.	Užkastas šaknų kaklelis.
264	2024-06-28	Paprastasis ąžuolas	*Quercus robur*	26	34	10	3,12	3.2	3.8	4.8	3.3	2	Lajos priežiūros genėjimas.	
265	2024-06-28	Paprastasis ąžuolas	*Quercus robur*	17	23	8	2,04	2.5	3.3	4	3.3	2	Lajos priežiūros genėjimas.	
266	2024-06-28	Paprastasis ąžuolas	*Quercus robur*	78	113	23	9,36	5.7	8	11.5	8.8	2	Lajos priežiūros genėjimas. Augavietės gerinimas.	Augavietės šiaurinėje pusėje sutankinto grunto kelias.
267	2024-06-28	Paprastasis ąžuolas	*Quercus robur*	80	88	22	9,60	3.4	4.5	10	9.5	3	Lajos priežiūros genėjimas. Augavietės gerinimas. Būklės monitoringas.	Augavietės šiaurinėje pusėje sutankinto grunto kelias.
268	2024-06-28	Paprastasis ąžuolas	*Quercus robur*	100	117	23	12,00	10	10.7	10.5	10	1	Minimalus lajos priežiūros genėjimas.	
269	2024-06-28	Paprastasis ąžuolas	*Quercus robur*	12	16	6	1,44	3.3	3.5	2.5	2.4	2	Lajos formuojamasis genėjimas.	Užstelbtas kitų medžių.
270	2024-06-28	Paprastoji pušis	*Pinus sylvestris*	30	36	17	3,60	3	3	3.8	2.7	2	Lajos priežiūros genėjimas.	
271	2024-06-28	Paprastoji pušis	*Pinus sylvestris*	24	32	14	2,88	0.1	2	3.7	2.7	2	Lajos priežiūros genėjimas.	
272	2024-06-28	Paprastoji pušis	*Pinus sylvestris*	24	28	15	2,88	2.5	2	4	2.8	2	Lajos priežiūros genėjimas.	
273	2024-06-28	Mažalapė liepa	*Tilia cordata*	36, 20	48	17	4,94	2	3	4	4	2	Sanuojamasis genėjimas. Kodominantinių kamienų suaugimų būklės monitoringas.	
274	2024-06-28	Paprastoji pušis	*Pinus sylvestris*	16	20	12	1,92	1.7	1.3	1.3	3b	3	Lajos priežiūros genėjimas.	
275	2024-06-28	Paprastoji pušis	*Pinus sylvestris*	32	37	18	3,84	2.7	3.3	4	3.8	2	Lajos priežiūros genėjimas.	
276	2024-06-28	Paprastoji pušis	*Pinus sylvestris*	18	21	14	2,16	1.5	1.5	1.5	1.5	2	Lajos priežiūros genėjimas.	
277	2024-06-28	Paprastoji pušis	*Pinus sylvestris*	33	39	17	3,96	3	3	3.8	2.8	3	Lajos priežiūros genėjimas.	
278	2024-06-28	Paprastoji pušis	*Pinus sylvestris*	32	33	18	3,84	4	3	4	4	2	Lajos priežiūros genėjimas.	
279	2024-06-28	Paprastoji pušis	*Pinus sylvestris*	15	17	14	1,80	1	1.3	2	2	1		
280	2024-06-28	Paprastoji pušis	*Pinus sylvestris*	35	35	18	4,20	1.8	2	5	2.5	2	Lajos priežiūros genėjimas.	
281	2024-06-28	Paprastoji pušis	*Pinus sylvestris*	30	34	17	3,60	1	1	4.5	3	2	Lajos priežiūros genėjimas.	
282	2024-06-28	Paprastoji pušis	*Pinus sylvestris*	25	33	17	3,00	2	2	4	3	2	Lajos priežiūros genėjimas.	
283	2024-06-28	Paprastoji pušis	*Pinus sylvestris*	23	29	17	2,76	1.8	3	3.8	2	2	Lajos priežiūros genėjimas.	
284	2024-06-28	Paprastoji pušis	*Pinus sylvestris*	32, 19	46	17	4,46	3	3.3	4	3.3	2	Lajos priežiūros genėjimas. Kodominantinių kamienų suaugimų būklės monitoringas.	
285	2024-06-28	Paprastoji pušis	*Pinus sylvestris*	18	21	14	2,16	1	1.5	2	2	1		
286	2024-06-28	Paprastoji pušis	*Pinus sylvestris*	23	29	16	2,76	1.5	2	3	3.8	2	Lajos priežiūros genėjimas.	
287	2024-06-28	Paprastoji pušis	*Pinus sylvestris*	21	25	13	2,52	1	1.5	2.8	1.5	2	Lajos priežiūros genėjimas.	
288	2024-06-28	Paprastoji pušis	*Pinus sylvestris*	18	21	13	2,16	1.5	1.5	1.8	1.8	1		
289	2024-06-28	Paprastoji pušis	*Pinus sylvestris*	28	34	16	3,36	1.5	2.5	4	4.3	2	Lajos priežiūros genėjimas.	
290	2024-06-28	Paprastoji pušis	*Pinus sylvestris*	19	24	14	2,28	2	2	2.3	2	1		
291	2024-06-28	Paprastoji pušis	*Pinus sylvestris*	25	28	16	3,00	1	1.7	2.8	2	2	Lajos priežiūros genėjimas.	
292	2024-06-28	Paprastoji pušis	*Pinus sylvestris*	28	33	15	3,36	1	1.5	4.8	3.5	2	Lajos priežiūros genėjimas.	
293	2024-06-28	Paprastoji pušis	*Pinus sylvestris*	16	20	11	1,92	0.5	2	2.2	1.5	2	Lajos priežiūros genėjimas.	
294	2024-06-28	Paprastoji pušis	*Pinus sylvestris*	16	20	11	1,92	1	1.5	1.8	1.8	1		
295	2024-06-28	Paprastoji pušis	*Pinus sylvestris*	31	39	15	3,72	2.5	2	4.7	3.5	2	Lajos priežiūros genėjimas.	
296	2024-06-28	Paprastoji pušis	*Pinus sylvestris*	14	19	9	1,68	1.2	1.7	1.5	1.3	1		
297	2024-06-28	Paprastoji pušis	*Pinus sylvestris*	34	35	16	4,08	1.5	1.8	3	2.4	2	Lajos priežiūros genėjimas. Kodominantinių kamienų suaugimų būklės monitoringas.	
298	2024-06-28	Paprastoji pušis	*Pinus sylvestris*	20	25	14	2,40	0.5	1.4	2	1	2	Lajos priežiūros genėjimas.	
299	2024-06-28	Paprastoji pušis	*Pinus sylvestris*	19	22	14	2,28	1.5	1.5	1.5	1.5	1		
300	2024-06-28	Paprastoji pušis	*Pinus sylvestris*	18, 15	31	14	2,81	1	1.6	3	1.5	2	Lajos priežiūros genėjimas. Kodominantinių kamienų suaugimų būklės monitoringas.	
301	2024-06-28	Paprastoji pušis	*Pinus sylvestris*	24	28	14	2,88	1	1.5	2.5	2.3	2	Lajos priežiūros genėjimas.	

[redacted]

3 Želdinių inventorizavimo ir įvertinimo lentelė

Teritorija greta J. Rutkausko g., Viršilų g., Laisvės pr., T. Narbuto g. bei Studentų g., Vilnius

Medžio Nr. plane	Inventorizacijos data	Medžio rūšis lietuviškai	Medžio rūšis lotyniškai	Kamieno diametras 1.3m aukštyje (cm)	Kamieno diametras ties kamieno kakleliu (cm)	Medžio aukštis (m)	Saugomo šaknų ploto spindulys (m)	Lajos projekcija nuo ašies Š/R/P/V kryptimis				Medžio būklės indeksas 1, 2, 3, 4, 5	Siūlomos/būtinos arboristinės/tvarkymo priemonės*	Pastabos
								Š	R	P	V			
1	2	3	4	5	6	7	8	9				10	11	12
302	2024-06-28	Paprastoji pušis	*Pinus sylvestris*	24	28	14	2,88	1	1.5	2.5	1.5	2	Lajos priežiūros genėjimas.	
303	2024-06-28	Paprastoji pušis	*Pinus sylvestris*	26, 14	30	8	3,54	0.1	1	4.4	2.5	3	Lajos priežiūros genėjimas. Būklės monitoringas.	Kamienas pasviręs pietų kryptimi.
304	2024-06-28	Paprastoji pušis	*Pinus sylvestris*	25	26	11	3,00	1	2.4	4	2	2	Lajos priežiūros genėjimas.	
305	2024-06-28	Paprastoji pušis	*Pinus sylvestris*	16	20	11	1,92	1	1.5	3.3	1	2	Lajos priežiūros genėjimas.	
306	2024-06-28	Paprastoji pušis	*Pinus sylvestris*	18, 11	25	11	2,53	1	1	4	1	2	Lajos priežiūros genėjimas.	
307	2024-06-28	Paprastoji pušis	*Pinus sylvestris*	30	32	11	3,60	2	3	4	5.4	2	Lajos priežiūros genėjimas.	
308	2024-06-28	Paprastoji pušis	*Pinus sylvestris*	22	27	14	2,64	0.5	1	4.7	3.8	2	Lajos priežiūros genėjimas.	
309	2024-06-28	Paprastoji pušis	*Pinus sylvestris*	32	35	13	3,84	1	1.3	5.5	2.8	2	Lajos priežiūros genėjimas.	
310	2024-06-28	Paprastoji pušis	*Pinus sylvestris*	12	16	11	1,44	0.1	1	2.5	1	2	Būklės monitoringas.	Užstelbtas kitų medžių. Reta laja.
311	2024-06-28	Paprastoji pušis	*Pinus sylvestris*	18	21	8	2,16	0.5	1	2.8	2	3	Lajos priežiūros genėjimas.	Užstelbtas kitų medžių. Reta laja.
312	2024-06-28	Paprastoji pušis	*Pinus sylvestris*	23	28	10	2,76	1	2.8	3.5	2.2	2	Lajos priežiūros genėjimas.	
313	2024-06-28	Paprastoji pušis	*Pinus sylvestris*	25	30	15	3,00	0.6	1.5	2.8	2.8	2	Lajos priežiūros genėjimas.	
314	2024-06-28	Paprastoji pušis	*Pinus sylvestris*	17	20	12	2,04	1	1	1	1	5	Siūloma šalinti.	Žuvęs
315	2024-06-28	Paprastoji pušis	*Pinus sylvestris*	19	22	11	2,28	0.5	1	1.8	1.8	1		
316	2024-06-28	Paprastoji pušis	*Pinus sylvestris*	18, 8	21	10	2,36	0.1	1	1.5	1.5	2	Lajos priežiūros genėjimas.	
317	2024-06-28	Paprastoji pušis	*Pinus sylvestris*	15, 8	22	9	2,04	0.5	1	2.4	1.8	2	Lajos priežiūros genėjimas.	
318	2024-06-28	Paprastoji pušis	*Pinus sylvestris*	14	18	11	1,68	1	1	1.8	1.7	3	Lajos priežiūros genėjimas. Būklės monitoringas.	Reta laja.
319	2024-06-28	Paprastoji pušis	*Pinus sylvestris*	13	18	10	1,56	0.1	1	3	1	3	Lajos priežiūros genėjimas. Būklės monitoringas.	Reta laja.
320	2024-06-28	Paprastoji pušis	*Pinus sylvestris*	17, 14	28	12	2,64	1.5	1.8	3.2	1.6	2	Lajos priežiūros genėjimas. Kodominantinių kamienų suaugimų būklės monitoringas.	
321	2024-06-28	Paprastoji pušis	*Pinus sylvestris*	24	30	13	2,88	0.1	2	4	2.8	2	Lajos priežiūros genėjimas.	
322	2024-06-28	Paprastoji pušis	*Pinus sylvestris*	13	16	7	1,56	0.5	1	2	1.8	3	Lajos priežiūros genėjimas. Būklės monitoringas.	Reta laja.
323	2024-06-28	Paprastoji pušis	*Pinus sylvestris*	12	19	7	1,44	0.5	1	3	1	3	Lajos priežiūros genėjimas. Būklės monitoringas.	Reta laja.
324	2024-06-28	Paprastoji pušis	*Pinus sylvestris*	16	21	8	1,92	0.5	1	3	1.5	4	Lajos formuojamasis genėjimas. Būklės monitoringas.	Nulūžusi viršūnė.
325	2024-06-28	Paprastoji pušis	*Pinus sylvestris*	13	18	10	1,56	0.5	0.1	1.4	2	3	Lajos priežiūros genėjimas. Būklės monitoringas.	Reta laja.
326	2024-06-28	Paprastoji pušis	*Pinus sylvestris*	19	22	9	2,28	0.5	1.5	3	1.5	2	Lajos priežiūros genėjimas. Būklės monitoringas.	Kamienas pasviręs pietų kryptimi.
327	2024-06-28	Paprastoji pušis	*Pinus sylvestris*	27	32	15	3,24	1	1.7	4.7	3.2	2	Lajos priežiūros genėjimas.	
328	2024-06-28	Paprastoji pušis	*Pinus sylvestris*	26	33	16	3,12	2	2	4.3	3.8	2	Lajos priežiūros genėjimas.	
329	2024-06-28	Paprastoji pušis	*Pinus sylvestris*	20	24	13	2,40	1.3	1.5	2.4	1.5	3	Lajos priežiūros genėjimas. Būklės monitoringas.	Reta laja.
330	2024-06-28	Paprastoji pušis	*Pinus sylvestris*	14	18	14	1,68	1.6	1.6	1.6	1.6	1		
331	2024-06-28	Paprastoji pušis	*Pinus sylvestris*	13	16	13	1,56	0.1	0.5	1.3	1.3	1		
332	2024-06-28	Paprastoji pušis	*Pinus sylvestris*	16	19	14	1,92	1	1	2.2	2	1		
333	2024-06-28	Paprastoji pušis	*Pinus sylvestris*	22	27	13	2,64	0.5	1	3.6	2.3	2	Lajos priežiūros genėjimas.	
334	2024-06-28	Paprastoji pušis	*Pinus sylvestris*	15	18	13	1,80	0.3	1	2.3	2	1		
335	2024-06-28	Paprastoji pušis	*Pinus sylvestris*	14	18	7	1,68	0.1	1	3.2	2.7	1		
336	2024-06-28	Paprastoji pušis	*Pinus sylvestris*	15	21	9	1,80	1	1	3	3.3	1		
337	2024-06-28	Paprastoji pušis	*Pinus sylvestris*	19	25	11	2,28	1.5	1.8	2.8	2.8	2	Lajos priežiūros genėjimas.	
338	2024-06-28	Paprastoji pušis	*Pinus sylvestris*	19, 17	27	13	3,06	1.5	3	3.5	3	2	Lajos priežiūros genėjimas. Kodominantinių kamienų suaugimų būklės monitoringas.	
339	2024-06-28	Paprastoji pušis	*Pinus sylvestris*	14	19	12	1,68	1	2	3	1.5	2	Lajos priežiūros genėjimas.	
340	2024-06-28	Paprastoji pušis	*Pinus sylvestris*	15	19	12	1,80	1	2	3.3	2	2	Lajos priežiūros genėjimas.	Užstelbtas kitų medžių.
341	2024-06-28	Paprastoji pušis	*Pinus sylvestris*	19, 10	25	15	2,58	1	1.8	3.5	2	2	Lajos priežiūros genėjimas.	
342	2024-06-28	Paprastoji pušis	*Pinus sylvestris*	22	27	17	2,64	1	1.7	3.8	2	2	Lajos priežiūros genėjimas.	
343	2024-06-28	Paprastoji pušis	*Pinus sylvestris*	15	17	14	1,80	1	1.3	2	1	1		
344	2024-06-28	Paprastoji pušis	*Pinus sylvestris*	15	18	13	1,80	1	1	1.5	1	1		
345	2024-06-28	Paprastoji pušis	*Pinus sylvestris*	19	23	14	2,28	1	1	3.5	2	2	Lajos priežiūros genėjimas.	
346	2024-06-28	Paprastoji pušis	*Pinus sylvestris*	24	30	16	2,88	1.6	2	3.5	2	2	Lajos priežiūros genėjimas.	
347	2024-06-28	Paprastoji pušis	*Pinus sylvestris*	13	17	11	1,56	1	1	1	1	5	Siūloma šalinti.	Žuvęs

[redacted]

3 Želdinių inventorizavimo ir įvertinimo lentelė

Teritorija greta J. Rutkausko g., Viršilų g., Laisvės pr., T. Narbuto g. bei Studentų g., Vilnius

Medžio Nr. plane	Inventorizacijos data	Medžio rūšis lietuviškai	Medžio rūšis lotyniškai	Kamieno diametras 1.3m aukštyje (cm)	Kamieno diametras ties kamieno kakleliu (cm)	Medžio aukštis (m)	Saugomo šaknų ploto spindulys (m)	Lajos projekcija nuo ašies Š/R/P/V kryptimis				Medžio būklės indeksas 1, 2, 3, 4, 5	Siūlomos/būtinos arboristinės/tvarkymo priemonės*	Pastabos
								Š	R	P	V			
1	2	3	4	5	6	7	8	9				10	11	12
348	2024-06-28	Paprastoji pušis	*Pinus sylvestris*	24	30	15	2,88	1.7	2	4	3	2	Lajos priežiūros genėjimas.	
349	2024-06-28	Paprastoji pušis	*Pinus sylvestris*	12	15	13	1,44	1	1.7	2	1	1		
350	2024-06-28	Paprastoji pušis	*Pinus sylvestris*	13	16	12	1,56	0.5	1	2.3	1	1		
351	2024-06-28	Paprastoji pušis	*Pinus sylvestris*	19	22	14	2,28	1	1.4	3.8	2.8	1		
352	2024-06-28	Paprastoji pušis	*Pinus sylvestris*	13	15	12	1,56	1	1	2	1.5	2	Būklės monitoringas.	Reta laja.
353	2024-06-28	Paprastoji pušis	*Pinus sylvestris*	16	22	14	1,92	1	1.5	2	1.5	1		
354	2024-06-28	Paprastoji pušis	*Pinus sylvestris*	16, 16	27	14	2,71	1	2.2	3.4	2.8	2	Lajos priežiūros genėjimas.	
355	2024-06-28	Paprastoji pušis	*Pinus sylvestris*	15	18	14	1,80	1	1.8	1.7	1	1		
356	2024-06-28	Paprastoji pušis	*Pinus sylvestris*	21	25	16	2,52	1.5	1	3	3.7	2	Lajos priežiūros genėjimas.	
357	2024-06-28	Paprastoji pušis	*Pinus sylvestris*	16	19	11	1,92	1	1.4	2.5	2	2	Lajos formuojamasis genėjimas. Būklės monitoringas.	Nulūžusi dalis viršūnės.
358	2024-06-28	Paprastoji pušis	*Pinus sylvestris*	12	15	13	1,44	1.4	1.4	1.4	1.4	1		
359	2024-06-28	Paprastoji pušis	*Pinus sylvestris*	40	42	19	4,80	2.8	3	5	4.7	2	Lajos priežiūros genėjimas.	
360	2024-06-28	Paprastoji pušis	*Pinus sylvestris*	20, 14	27	7	2,93	0.1	1.4	1.8	1	4	Lajos formuojamasis genėjimas. Būklės monitoringas.	Nulūžusi viršūnė.
361	2024-06-28	Paprastoji pušis	*Pinus sylvestris*	30	36	18	3,60	2	2	4	4.2	2	Lajos priežiūros genėjimas.	
362	2024-06-28	Paprastoji pušis	*Pinus sylvestris*	25, 16	43	14	3,56	2.8	2.5	4	2.3	2	Lajos priežiūros genėjimas. Kodominantinių kamienų suaugimų būklės monitoringas.	
363	2024-06-28	Paprastoji pušis	*Pinus sylvestris*	16	20	14	1,92	0.1	1	2.8	1	2	Lajos priežiūros genėjimas.	
364	2024-06-28	Paprastoji pušis	*Pinus sylvestris*	22	28	15	2,64	1.5	2	3	2.3	2	Lajos priežiūros genėjimas.	
365	2024-06-28	Paprastoji pušis	*Pinus sylvestris*	15	20	13	1,80	0.1	1	2	1.3	3	Lajos formuojamasis genėjimas. Būklės monitoringas.	Reta laja.
366	2024-06-28	Paprastoji pušis	*Pinus sylvestris*	20	25	14	2,40	0.1	1.5	3.8	1.5	2	Lajos priežiūros genėjimas.	
367	2024-06-28	Paprastoji pušis	*Pinus sylvestris*	20	25	14	2,40	0.5	2	3.8	1.2	2	Lajos priežiūros genėjimas.	
368	2024-06-28	Paprastoji pušis	*Pinus sylvestris*	15	18	14	1,80	1	1	1.5	1	2	Būklės monitoringas.	Reta laja.
369	2024-06-28	Paprastoji pušis	*Pinus sylvestris*	15	18	13	1,80	1	1	1	1	4	Siūloma šalinti.	Laja 80 procentų sausa ir reta.
370	2024-06-28	Paprastoji pušis	*Pinus sylvestris*	20	25	14	2,40	0.5	1.2	2	2.3	1		
371	2024-06-28	Paprastoji pušis	*Pinus sylvestris*	20	25	14	2,40	0.5	1	3	1.5	1		
372	2024-06-28	Paprastoji pušis	*Pinus sylvestris*	15	20	14	1,80	1	1.6	1.5	1.8	1		
373	2024-06-28	Paprastoji pušis	*Pinus sylvestris*	16	20	13	1,92	0.5	1	2	2	1		
374	2024-06-28	Paprastoji pušis	*Pinus sylvestris*	16	20	14	1,92	0.5	1	1.8	1.8	1		
375	2024-06-28	Paprastoji pušis	*Pinus sylvestris*	18	22	15	2,16	1	1.5	4	2	1		
376	2024-06-28	Paprastoji pušis	*Pinus sylvestris*	14	18	13	1,68	0.5	0.5	1.7	2	2	Lajos priežiūros genėjimas.	
377	2024-06-28	Paprastoji pušis	*Pinus sylvestris*	16, 11	22	12	2,33	1.5	2	3.3	2	2	Lajos priežiūros genėjimas. Kodominantinių kamienų suaugimų būklės monitoringas.	
378	2024-06-28	Paprastoji pušis	*Pinus sylvestris*	22	28	15	2,64	1.5	1.5	3.5	3.5	2	Lajos priežiūros genėjimas.	
379	2024-06-28	Paprastoji pušis	*Pinus sylvestris*	15	20	13	1,80	1.8	1.5	1.5	2	1		
380	2024-06-28	Paprastoji pušis	*Pinus sylvestris*	17	24	8	2,04	0.5	2	3	2.7	3	Lajos formuojamasis genėjimas. Būklės monitoringas.	Nulūžusi viršūnė.
381	2024-06-28	Paprastoji pušis	*Pinus sylvestris*	18	26	14	2,16	1	1.8	2.8	2.8	2	Lajos priežiūros genėjimas.	
382	2024-06-28	Paprastoji pušis	*Pinus sylvestris*	16, 16	34	13	2,71	1	2	3	1	1	Kodominantinių kamienų suaugimų būklės monitoringas.	
383	2024-06-28	Paprastoji pušis	*Pinus sylvestris*	22	26	18	2,64	1	2	3.7	2	2	Lajos priežiūros genėjimas.	
384	2024-06-28	Paprastoji pušis	*Pinus sylvestris*	16	22	8	1,92	0.1	1.8	2.4	1.3	2	Būklės monitoringas.	Reta laja. Užstelbtas kitų medžių.
385	2024-06-28	Paprastoji pušis	*Pinus sylvestris*	20	22	17	2,40	1	1	2	2.3	1		
386	2024-06-28	Paprastoji pušis	*Pinus sylvestris*	20, 9	28	14	2,63	1	2	4	2.8	2	Lajos priežiūros genėjimas.	
387	2024-06-28	Paprastoji pušis	*Pinus sylvestris*	32	31	17	3,84	1	3	4.5	3	2	Lajos priežiūros genėjimas. Kodominantinių kamienų suaugimų būklės monitoringas.	
388	2024-06-28	Paprastoji pušis	*Pinus sylvestris*	14	17	16	1,68	1.4	1.8	1.5	1.5	1		
389	2024-06-28	Paprastoji pušis	*Pinus sylvestris*	24	30	17	2,88	2	2	4	2	3	Lajos priežiūros genėjimas.	Daug sausų šakų.
390	2024-06-28	Paprastoji pušis	*Pinus sylvestris*	27	35	18	3,24	3	3	3.5	2	3	Lajos priežiūros genėjimas.	Daug sausų šakų.
391	2024-06-28	Paprastoji pušis	*Pinus sylvestris*	33	39	17	3,96	2.8	2.5	4	2.3	2	Lajos priežiūros genėjimas.	
392	2024-06-28	Paprastoji pušis	*Pinus sylvestris*	28	31	18	3,36	2	3	3	2.4	2	Lajos priežiūros genėjimas.	
393	2024-06-28	Paprastoji pušis	*Pinus sylvestris*	27	35	18	3,24	3	2.3	4	3	2	Lajos priežiūros genėjimas.	
394	2024-06-28	Paprastoji pušis	*Pinus sylvestris*	16	20	13	1,92	1.3	1	1.5	1.8	1		
395	2024-06-28	Paprastoji pušis	*Pinus sylvestris*	14	20	14	1,68	1	1.2	1.5	1.5	1		
396	2024-06-28	Paprastoji pušis	*Pinus sylvestris*	14	18	14	1,68	1	1	1.3	2	1		
397	2024-06-28	Paprastoji pušis	*Pinus sylvestris*	28	35	18	3,36	2.8	2	3.7	3	2	Lajos priežiūros genėjimas.	

[redacted]

3 Želdinių inventorizavimo ir įvertinimo lentelė

Teritorija greta J. Rutkausko g., Viršilų g., Laisvės pr., T. Narbuto g. bei Studentų g., Vilnius

Medžio Nr. plane	Inventorizacijos data	Medžio rūšis lietuviškai	Medžio rūšis lotyniškai	Kamieno diametras 1.3m aukštyje (cm)	Kamieno diametras ties kamieno kakleliu (cm)	Medžio aukštis (m)	Saugomo šaknų ploto spindulys (m)	Lajos projekcija nuo ašies Š/R/P/V kryptimis				Medžio būklės indeksas 1, 2, 3, 4, 5	Siūlomos/būtinos arboristinės/tvarkymo priemonės*	Pastabos
								Š	R	P	V			
1	2	3	4	5	6	7	8	9				10	11	12
398	2024-06-28	Paprastoji pušis	*Pinus sylvestris*	26, 13	35	17	2,63	3	3	3	3	2	Lajos priežiūros genėjimas.	
399	2024-06-28	Paprastoji pušis	*Pinus sylvestris*	22	28	17	2,64	1	2	2	1.3	2	Lajos priežiūros genėjimas.	
400	2024-06-28	Paprastoji pušis	*Pinus sylvestris*	18	23	13	2,16	1	2.3	2.7	1	3	Lajos formuojamasis genėjimas. Būklės monitoringas.	Nulūžusi viršūnė.
401	2024-06-28	Paprastoji pušis	*Pinus sylvestris*	15	19	14	1,80	1.8	1.8	1.8	1.8	1		
402	2024-06-28	Paprastoji pušis	*Pinus sylvestris*	25	30	18	3,00	2.5	1.5	4	3.6	2	Lajos priežiūros genėjimas.	
403	2024-06-28	Paprastoji pušis	*Pinus sylvestris*	25	30	17	3,00	1.6	2	3.8	2	2	Lajos priežiūros genėjimas.	
404	2024-06-28	Paprastoji pušis	*Pinus sylvestris*	28	34	17	3,36	2.8	3.3	4	1.6	2	Lajos priežiūros genėjimas.	
405	2024-06-28	Mažalapė liepa	*Tilia cordata*	40	43	13	4,80	5	4.2	5	4.8	2	Lajos priežiūros genėjimas. Augavietės gerinimas.	
406	2024-06-28	Mažalapė liepa	*Tilia cordata*	31	42	13	3,72	3.5	3.8	4.8	3.7	2	Lajos priežiūros genėjimas. Augavietės gerinimas.	
407	2024-06-28	Paprastasis klevas	*Acer platanoides*	18, 16	34	13	2,89	3	1	5	5.4	1		
408	2024-06-28	Paprastasis klevas	*Acer platanoides*	14	21	13	1,68	1	1	1.5	1.8	2	Lajos priežiūros genėjimas. Būklės monitoringas.	Reta laja. Užstelbtas kitų medžių.
409	2024-06-28	Paprastasis klevas	*Acer platanoides*	30	36	14	3,60	2.5	3	3.5	3.5	2	Lajos priežiūros genėjimas.	
410	2024-06-28	Paprastasis klevas	*Acer platanoides*	16	25	13	1,92	1	1	2.5	2.5	2	Lajos priežiūros genėjimas. Kodominantinių kamienų suaugimų būklės monitoringas. Būklės monitoringas.	Kamiene matomi pažeidimai.
411	2024-06-28	Paprastasis klevas	*Acer platanoides*	15	24	13	1,80	1	1.8	3	2	2	Lajos priežiūros genėjimas.	
412	2024-06-28	Paprastasis klevas	*Acer platanoides*	21, 16	35	13	3,17	2.5	2.5	3.5	3	2	Lajos priežiūros genėjimas. Kodominantinių kamienų suaugimų būklės monitoringas.	
413	2024-06-28	Paprastasis klevas	*Acer platanoides*	15	19	12	1,80	2.3	2	3	1.5	2	Lajos priežiūros genėjimas.	
414	2024-06-28	Paprastasis klevas	*Acer platanoides*	17	24	10	2,04	0.1	2	5	1.7	3	Lajos priežiūros genėjimas. Būklės monitoringas.	Daug sausų šakų. Lapai pradėję gelsti.
415	2024-06-28	Paprastasis klevas	*Acer platanoides*	25, 23	44	12	4,08	2.8	3	5.4	1.5	2	Sanuojamasis genėjimas. Kodominantinių kamienų suaugimų būklės monitoringas.	
416	2024-06-28	Paprastasis klevas	*Acer platanoides*	16, 15	30	12	2,63	1	2	2.8	2.3	2	Lajos priežiūros genėjimas. Kodominantinių kamienų suaugimų būklės monitoringas.	
417	2024-06-28	Paprastasis klevas	*Acer platanoides*	18, 15	31	11	2,81	2	2	2.7	4.5	2	Sanuojamasis genėjimas. Kodominantinių kamienų suaugimų būklės monitoringas.	
418	2024-06-28	Paprastasis klevas	*Acer platanoides*	14, 10	27	12	2,06	2	2	3	1.8	3	Lajos priežiūros genėjimas. Kodominantinių kamienų suaugimų būklės monitoringas.	
419	2024-06-28	Paprastasis klevas	*Acer platanoides*	14, 12 ir 12	36	12	2,64	1.8	1.8	2.7	1.6	2	Lajos priežiūros genėjimas. Kodominantinių kamienų suaugimų būklės monitoringas.	
420	2024-06-28	Paprastasis klevas	*Acer platanoides*	14, 17	34	13	2,64	2	1.6	2.8	2.8	2	Lajos priežiūros genėjimas. Kodominantinių kamienų suaugimų būklės monitoringas.	
421	2024-06-28	Paprastasis klevas	*Acer platanoides*	14	22	12	1,68	1.8	1.5	1.8	1.3	2	Lajos priežiūros genėjimas.	
422	2024-06-28	Paprastasis klevas	*Acer platanoides*	14	19	10	1,68	0.5	1	3.5	1.8	2	Lajos priežiūros genėjimas. Būklės monitoringas.	Viršūnė palinkusi pietų kryptimi.
423	2024-06-28	Paprastasis klevas	*Acer platanoides*	14, 10	25	12	2,06	1	1	2.8	2	2	Lajos priežiūros genėjimas. Kodominantinių kamienų suaugimų būklės monitoringas. Būklės monitoringas.	Kamiene matomi pažeidimai.
424	2024-06-28	Paprastasis klevas	*Acer platanoides*	14	20	13	1,68	1.7	1.7	1.7	1.7	2	Lajos priežiūros genėjimas.	
425	2024-06-28	Karpotasis beržas	*Betula pendula*	30	40	17	3,60	1.8	2	2.8	2	1		
426	2024-06-28	Paprastasis klevas	*Acer platanoides*	16, 11 ir 6	36	13	2,44	1	1	3.8	3.6	2	Sanuojamasis genėjimas.	
427	2024-06-28	Paprastasis klevas	*Acer platanoides*	28, 23 ir 14	42	15	4,66	2.8	3.5	5	4	2	Sanuojamasis genėjimas. Kodominantinių kamienų suaugimų būklės monitoringas.	
428	2024-06-28	Paprastasis klevas	*Acer platanoides*	18	28	13	2,16	2.8	1.8	4	3.5	2	Lajos priežiūros genėjimas.	
429	2024-06-28	Paprastasis klevas	*Acer platanoides*	29, 16, 24 ir 28	50	15	5,95	6	3.8	6	5.5	2	Sanuojamasis genėjimas. Kodominantinių kamienų suaugimų būklės monitoringas.	

[redacted]

3 Želdinių inventorizavimo ir įvertinimo lentelė

Teritorija greta J. Rutkausko g., Viršilų g., Laisvės pr., T. Narbuto g. bei Studentų g., Vilnius

Medžio Nr. plane	Inventorizacijos data	Medžio rūšis lietuviškai	Medžio rūšis lotyniškai	Kamieno diametras 1.3m aukštyje (cm)	Kamieno diametras ties kamieno kakleliu (cm)	Medžio aukštis (m)	Saugomo šaknų ploto spindulys (m)	Lajos projekcija nuo ašies Š/R/P/V kryptimis				Medžio būklės indeksas 1, 2, 3, 4, 5	Siūlomos/būtinos arboristinės/tvarkymo priemonės*	Pastabos
								Š	R	P	V			
1	2	3	4	5	6	7	8	9				10	11	12
430	2024-06-28	Paprastasis klevas	*Acer platanoides*	10 ir 21	32	13	2,80	3	3.5	3	3.5	2	Sanuojamasis genėjimas. Kodominantinių kamienų suaugimų būklės monitoringas.	Kamienai suaugę tarpusavyje.
431	2024-06-28	Paprastasis klevas	*Acer platanoides*	14	21	10	1,68	1.6	0.5	3.5	4	3	Lajos priežiūros genėjimas. Kodominantinių kamienų suaugimų būklės monitoringas.	Užstelbtas kitų medžių. Galimai įaugęs svetimkūnis.
432	2024-06-28	Paprastasis klevas	*Acer platanoides*	23, 18	33	14	3,50	1.4	2.4	5	2.8	2	Sanuojamasis genėjimas. Kodominantinių kamienų suaugimų būklės monitoringas.	
433	2024-06-28	Paprastasis klevas	*Acer platanoides*	31, 26 ir 7	46	15	4,93	3.5	4	5	5	2	Sanuojamasis genėjimas. Kodominantinių kamienų suaugimų būklės monitoringas. Būklės monitoringas.	Kamiene matomi pažeidimai.
434	2024-06-28	Paprastasis klevas	*Acer platanoides*	20, 13 ir 6	33	13	2,95	6.8	4	1	2.5	2	Sanuojamasis genėjimas. Kodominantinių kamienų suaugimų būklės monitoringas.	
435	2024-06-28	Paprastasis klevas	*Acer platanoides*	22, 13	40	14	3,07	4.5	3	4.8	5.5	2	Sanuojamasis genėjimas. Kodominantinių kamienų suaugimų būklės monitoringas.	
436	2024-06-28	Paprastasis klevas	*Acer platanoides*	25, 10 ir 10	36	14	3,44	1.3	2	6	3.8	2	Kodominantinių kamienų suaugimų būklės monitoringas.	
437	2024-06-28	Paprastasis klevas	*Acer platanoides*	28, 22 ir 23	46	15	5,09	2.5	3	3.5	4.3	2	Sanuojamasis genėjimas. Kodominantinių kamienų suaugimų būklės monitoringas.	
438	2024-06-28	Paprastasis klevas	*Acer platanoides*	21	26	12	2,52	1	2	4.5	1.8	2	Sanuojamasis genėjimas. Būklės monitoringas.	Kamienas pasviręs pietų kryptimi.
439	2024-06-28	Paprastasis klevas	*Acer platanoides*	26, 27 ir 22	50	15	5,22	3	2	2.5	2.5	2	Lajos priežiūros genėjimas. Kodominantinių kamienų suaugimų būklės monitoringas.	
440	2024-06-28	Paprastasis klevas	*Acer platanoides*	24	30	9	2,88	0.1	1.5	5	2.4	2	Sanuojamasis genėjimas.	
441	2024-06-28	Paprastasis klevas	*Acer platanoides*	23, 16 ir 23	45	13	4,34	2	5	6.5	2	2	Sanuojamasis genėjimas. Kodominantinių kamienų suaugimų būklės monitoringas.	Pašalinti vielinę tvorą iš augavietės, jog nepažeistų medžio jam augant.
442	2024-06-28	Paprastasis klevas	*Acer platanoides*	23, 8 ir 8	35	16	3,07	1.6	3	5.5	3	2	Sanuojamasis genėjimas.	
443	2024-06-28	Paprastasis klevas	*Acer platanoides*	24, 18 ir 8	38	16	3,72	2	3	6.5	2.8	2	Sanuojamasis genėjimas.	
444	2024-06-28	Paprastasis klevas	*Acer platanoides*	39	45	16	4,68	2	3.5	6	6.8	2	Sanuojamasis genėjimas. Kodominantinių kamienų suaugimų būklės monitoringas.	
445	2024-06-28	Paprastasis klevas	*Acer platanoides*	19	23	14	2,28	0.4	2	5	1.5	2	Sanuojamasis genėjimas.	Užstelbtas kitų medžių.
446	2024-06-28	Paprastasis klevas	*Acer platanoides*	31	38	16	3,72	2.8	3	6	4.5	2	Sanuojamasis genėjimas.	
447	2024-06-28	Paprastasis klevas	*Acer platanoides*	23, 14	39	16	3,23	4	1.8	3	6.6	2	Sanuojamasis genėjimas.	
448	2024-06-28	Paprastasis klevas	*Acer platanoides*	14	19	14	1,68	0.1	1.5	5	2	3	Sanuojamasis genėjimas. Būklės monitoringas.	Stipriai užstelbtas kitų medžių.
449	2024-06-28	Paprastasis klevas	*Acer platanoides*	15, 11	26	14	2,23	1.5	1.5	4	2.8	2	Sanuojamasis genėjimas.	Užstelbtas kitų medžių.
450	2024-06-28	Paprastasis klevas	*Acer platanoides*	18	25	16	2,16	1	1.5	3	2.4	1		
451	2024-06-28	Paprastasis klevas	*Acer platanoides*	17, 8, 7 ir 12	36	14	2,81	1.5	1.5	4	2.5	2	Sanuojamasis genėjimas. Kodominantinių kamienų suaugimų būklės monitoringas.	
452	2024-06-28	Paprastasis klevas	*Acer platanoides*	16, 12	24	15	2,40	1	2.5	3.8	2	2	Kodominantinių kamienų suaugimų būklės monitoringas.	Užstelbtas kitų medžių.
453	2024-06-28	Paprastasis klevas	*Acer platanoides*	19, 11 ir 14	30	16	3,12	2.5	2	3.5	3	2	Kodominantinių kamienų suaugimų būklės monitoringas.	
454	2024-06-28	Paprastasis klevas	*Acer platanoides*	31, 10	42	16	3,91	4	4	6.5	2	2	Sanuojamasis genėjimas.	
455	2024-06-28	Paprastasis klevas	*Acer platanoides*	21, 10, 16, 8 ir 18	48	15	4,13	3.5	4	5	2	2	Sanuojamasis genėjimas. Kodominantinių kamienų suaugimų būklės monitoringas.	
456	2024-06-28	same145	*Acer platanoides*	21, 20	40	16	3,48	2	3.5	4.5	2	2	Sanuojamasis genėjimas. Kodominantinių kamienų suaugimų būklės monitoringas.	
457	2024-06-28	Paprastasis klevas	*Acer platanoides*	15, 20	35	15	3,00	5	5.3	5.5	2	2	Sanuojamasis genėjimas. Kodominantinių kamienų suaugimų būklės monitoringas.	

[redacted]

3 Želdinių inventorizavimo ir įvertinimo lentelė

Teritorija greta J. Rutkausko g., Viršilų g., Laisvės pr., T. Narbuto g. bei Studentų g., Vilnius

Medžio Nr. plane	Inventorizacijos data	Medžio rūšis lietuviškai	Medžio rūšis lotyniškai	Kamieno diametras 1.3m aukštyje (cm)	Kamieno diametras ties kamieno kakleliu (cm)	Medžio aukštis (m)	Saugomo šaknų ploto spindulys (m)	Lajos projekcija nuo ašies Š/R/P/V kryptimis				Medžio būklės indeksas 1, 2, 3, 4, 5	Siūlomos/būtinos arboristinės/tvarkymo priemonės*	Pastabos
								Š	R	P	V			
1	2	3	4	5	6	7	8	9				10	11	12
458	2024-06-28	Miškinė obelis	*Malus sylvestris*	34	47	6	4,08	4	4	4	3.5	2	Lajos formuojamasis genėjimas. Kodominantinių kamienų suaugimų būklės monitoringas.	
459	2024-06-28	Paprastasis klevas	*Acer platanoides*	19	26	14	2,28	3.8	4.5	2	2	2	Sanuojamasis genėjimas.	
460	2024-06-28	Paprastasis klevas	*Acer platanoides*	38, 22, 26, 13, 10, 13, 8 ir 6	55	14	5,77	5.5	5.5	6.5	4.8	2	Sanuojamasis genėjimas. Augavietės gerinimas. Kodominantinių kamienų suaugimų būklės monitoringas.	
461	2024-06-28	Paprastasis klevas	*Acer platanoides*	22, 19	35	14	3,49	3.3	1	3	3.2	2	Sanuojamasis genėjimas. Augavietės gerinimas.	
462	2024-06-28	Paprastasis klevas	*Acer platanoides*	17	26	11	2,04	4	1.5	2	2.8	3	Sanuojamasis genėjimas. Augavietės gerinimas. Būklės monitoringas.	Kamienas pažeistas prie pat esančių metalinių turėklų. Į šaknų kaklelį jauginėja betoniniai šaligatvio borteliai. Esant galimybei reikėtų pakeisti turėklo vietą, kitu atveju kamieno būklė tik blogės.
463	2024-06-28	Paprastasis klevas	*Acer platanoides*	12, 12	24	12	2,04	1	2	3.4	1.8	2	Sanuojamasis genėjimas. Kodominantinių kamienų suaugimų būklės monitoringas.	
464	2024-06-28	Paprastasis klevas	*Acer platanoides*	20, 24 ir 17	43	15	4,27	5	3	4	5	2	Sanuojamasis genėjimas. Augavietės gerinimas. Kodominantinių kamienų suaugimų būklės monitoringas.	Esant galimybei reikėtų pakeisti turėklo vietą, kitu atveju kamienai pradės trintis ir bus pažeisti.
465	2024-06-28	Paprastasis klevas	*Acer platanoides*	21	26	14	2,52	4.3	1.5	2.5	2	2	Sanuojamasis genėjimas. Kodominantinių kamienų suaugimų būklės monitoringas.	
466	2024-06-28	Paprastasis klevas	*Acer platanoides*	36, 16, 18, 20, 20, 13, 7 ir 14	70	16	6,11	6	5	4.5	7	3	Lajos priežiūros genėjimas. Augavietės gerinimas. Kodominantinių kamienų suaugimo būklės monitoringas. Būklės monitoringas.	Į šaknų kaklelį jauginėja betoniniai šaligatvio borteliai. Taip pat į kaklelį augęs metalinis strypas, jo šalinti nereikia, kadangi medis prie svetimkūnio jau prisitaikęs.
467	2024-06-28	Paprastasis klevas	*Acer platanoides*	28	37	15	3,36	1	2.5	5.5	4.5	2	Sanuojamasis genėjimas.	
468	2024-06-28	Paprastasis klevas	*Acer platanoides*	23, 14 ir 11	40	9	3,49	3.3	3	2.7	4.3	3	Lajos priežiūros genėjimas. Kodominantinių kamienų suaugimo būklės monitoringas. Būklės monitoringas.	Reta laja. Kamiene matomi pažeidimai. Praeityje išpjautas kodominantinis kamienas.

4 Fotofiksacija

Paprastasis klevas (nr. 115 plane) - Kamienas stipriai pasviręs pietryčių kryptimi. Kamienas išpuvęs, tačiau pažeidimą užsigydęs.
Rekomenduojama atlikti sanuojamąjį lajos genėjimą bei atlikinėti kasmetinį būklės monitoringą dėl galimų pakitimų ateityje.

Paprastasis klevas (nr. 163 plane) - trikamienis. Viename iš kamienų matomi mechaniniai pažeidimai.
Rekomenduojama atlikti sanuojamąjį lajos genėjimą bei atlikinėti kasmetinį kodominantinių kamienų suaugimo bei būklės monitoringą dėl galimų pakitimų ateityje.

Paprastasis klevas (nr. 174 plane) - auga kietosiomis dangomis apribotoje augavietėje.
Rekomenduojama atlikti lajos priežiūros genėjimą, augavietės gerinimo (revitalizacijos) procedūras bei atlikinėti kasmetinį kodominantinių kamienų suaugimo būklės monitoringą dėl galimų pakitimų ateityje. Taip pat pašalinti nuo kamieno esančius svetimkūnius (lempučių girliandą) - ateityje gręsia jų įaugimas į žievę.

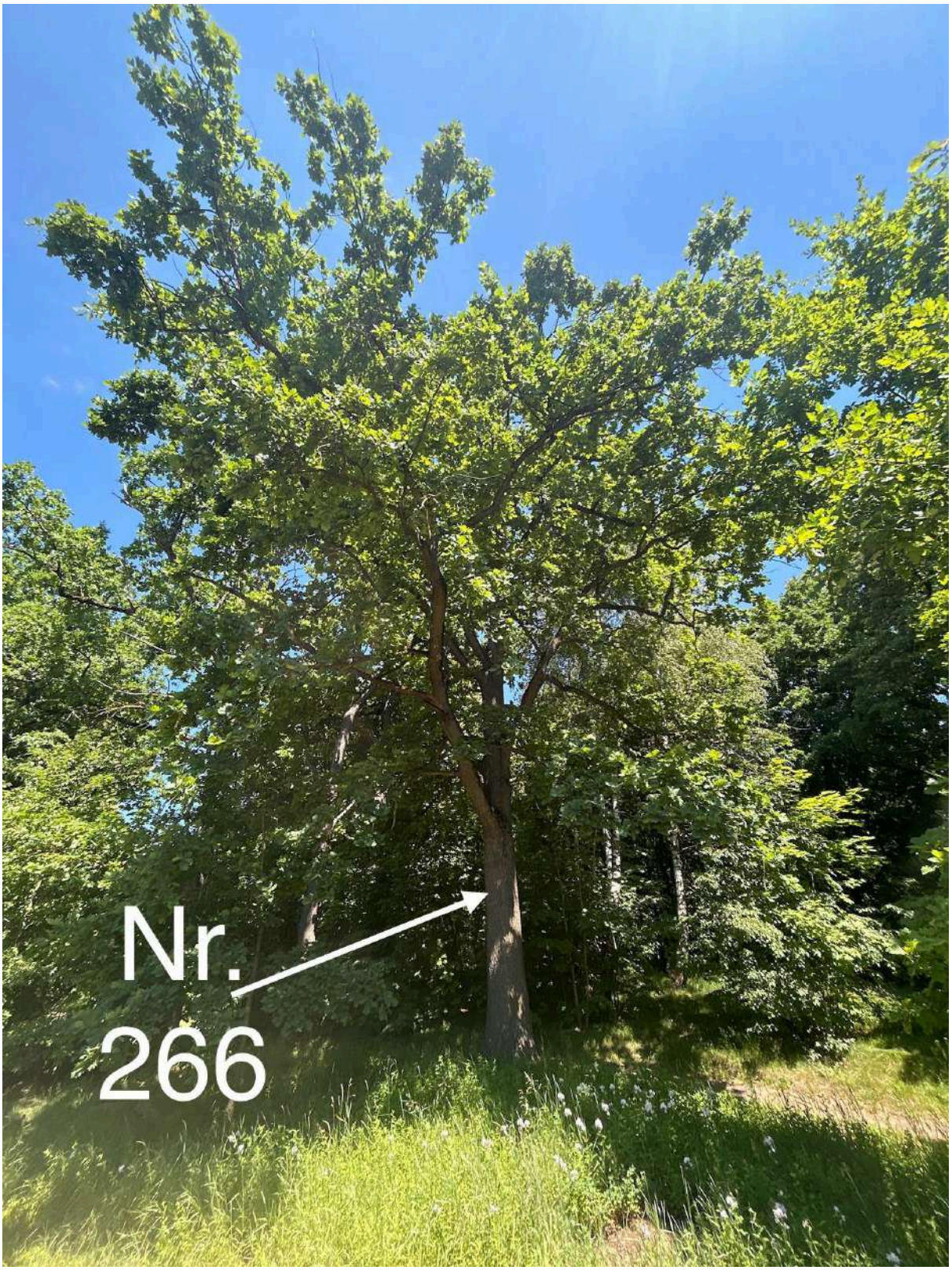

Paprastasis ąžuolas (Nr. 266 plane) - auga greta sutankinto grunto keliuko esančio šiaurinėje pusėje nuo medžio kamieno. Šiaurinėje lajos pusėje laja šiek tiek neproporcinga.
Rekomenduojama atlikti lajos priežiūros genėjimą bei augavietės gerinimo (revitalizacijos) procedūras.

Paprastasis klevas (nr. 462 plane) - kamienas pažeistas prie pat esančių metalinių turėklų. Į šaknų kaklelį įauginėja betoniniai šaligatvio borteliai. Esant galimybei reikėtų pakeisti turėklo vietą, kitu atveju kamieno būklė tik blogės.
Rekomenduojama atlikti lajos sanuojamąjį genėjimą, augavietės gerinimo (revitalizacijos) procedūras bei atlikinėti kasmetinį būklės monitoringą dėl galimų pažeidimo pakitimų ateityje.

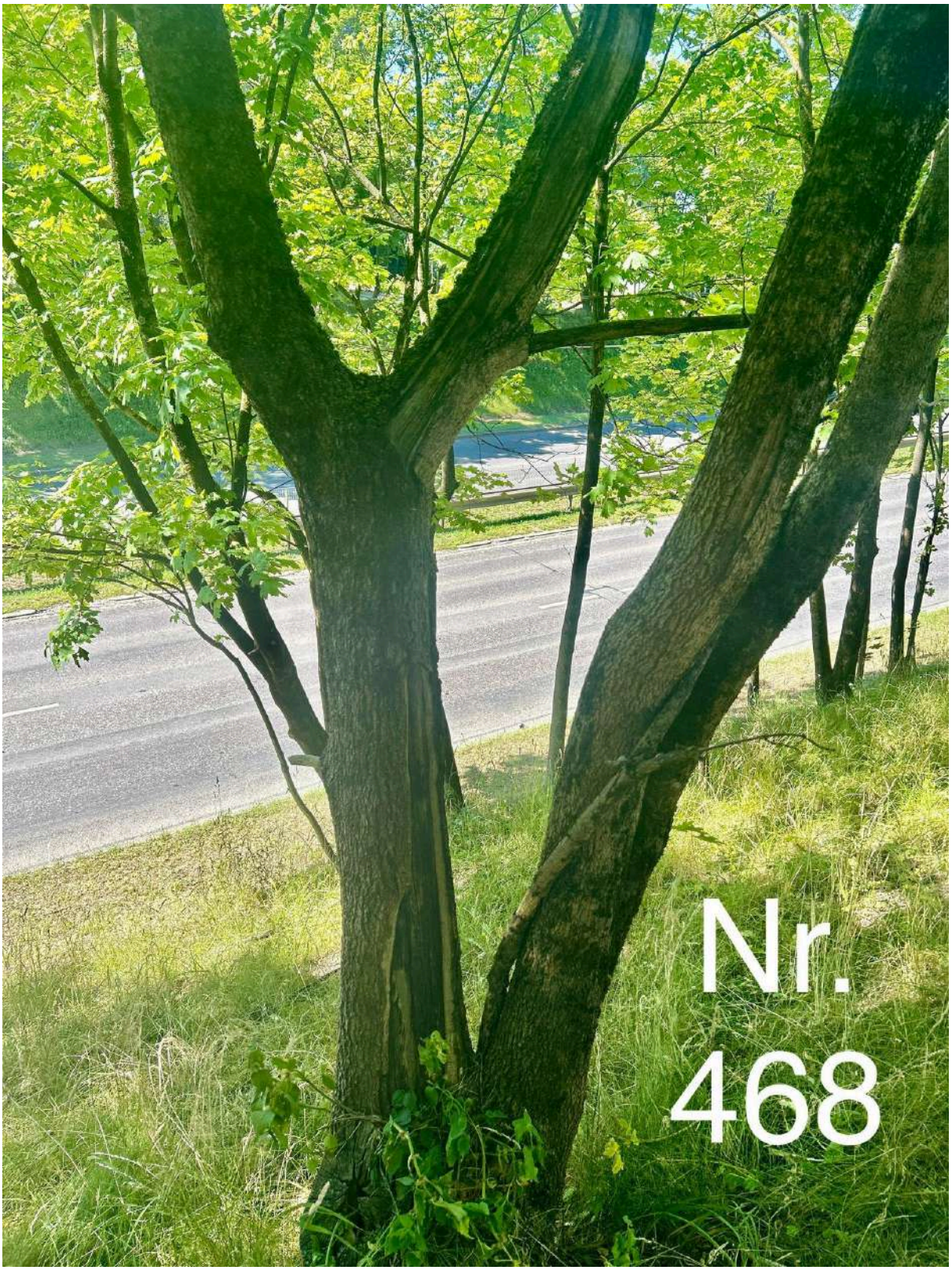

Paprastasis klevas (nr. 468 plane) - kamiene matomi pažeidimai, praeityje išpjautas kodominantinis kamienas. Laja išretėjusi ir turinti vidutinį kiekį sausų šakų.
Rekomenduojama atlikti lajos priežiūros genėjimą bei atlikinėti kasmetinį kodominantinių kamienų suaugimo ir būklės monitoringą dėl galimų pakitimų ateityje.

5 Išvados

Bendra medžių augančių vertintoje teritorija J. Rutkausko g., Viršilų g., Laisvės pr., T. Narbuto g. bei Studentų g, Vilniuje, būklė yra vertinama kaip patenkinama. Tokios išvados prieita todėl, kad 274 vnt. iš 468 vnt. medžių esančių teritorijoje būklė yra patenkinama. Šie medžiai turi sausų ir/ar besikryžiuojančių šakų, neproporcingas lajas, nežymius kamienų defektus (prastai suaugusius kodominantinius kamienus, mechaninius pažeidimus, kamieno pasviritimą, įaugusius svetimkūnius) ar yra stelbiami kitų medžių.

Nepatenkinamos būklės medžiai (67 vnt.) turi vidutinį kiekį sausų ir/ar besikryžiuojančių šakų, neproporcingas lajas, kamienų defektus (mechaniniai pažeidimai, svetimkūnių įaugimai, prasti kodominantinių kamienų suaugimai, neproporcingas pasvirimas) ar yra stelbiami kitų medžių.

Blogos būklės medžiai (22 vnt.) turi didelį kiekį sausų ir/ar besikryžiuojančių šakų, stiprius kamieno defektus (svetimkūnių įaugimas į kamieną, prasti kodominantinių kamienų suaugimai, šakų/viršūnių lūžiai ar didelis kamieno pasvirimas).

5 vienetus blogos būklės medžių siūloma šalinti.

Teritorijoje taip pat auga 99 vnt. geros būklės medžių.

6 medžiai teritorijoje yra žuvę.

6 Rekomendacijos

Patenkinamos būklės medžiams rekomenduojama atlikti lajos priežiūros, formuojamuosius ar sanuojamuosius genėjimus. 66 vnt. medžių siūloma atlikinėti kasmetinį kodominantinių kamienų suaugimų būklės monitoringą dėl galimų pakitimų ateityje bei 26 vnt. rekomenduojama atlikinėti kasmetinį būklės monitoringą dėl esamų pažeidimų pakitimų. 42 vnt. medžių rekomenduojama atlikti ir augaviečių gerinimo (revitalizacijos) procedūras.

Geros būklės medžiui Nr. 268 rekomenduojama atlikti minimalų lajos priežiūros genėjimą bei medžiui Nr. 382 atlikinėti kasmetinį kodominantinių kamienų suaugimų būklės monitoringą dėl galimų pakitimų ateityje.

Nepatenkinamos būklės medžiams rekomenduojama atlikti lajos priežiūros, formuojamuosius ar sanuojamuosius genėjimus. 20 vnt. medžių siūloma atlikinėti kasmetinį kodominantinių kamienų suaugimų būklės monitoringą dėl galimų pakitimų ateityje bei 30 vnt. rekomenduojama atlikinėti kasmetinį būklės monitoringą dėl esamų pažeidimų pakitimų. 14 vnt. medžių rekomenduojama atlikti ir augaviečių gerinimo (revitalizacijos) procedūras.

Blogos būklės medžiams rekomenduojama atlikti lajos priežiūros, formuojamuosius ar sanuojamuosius genėjimus. 5 vnt. medžių siūloma atlikinėti kasmetinį kodominantinių kamienų suaugimų būklės monitoringą dėl galimų pakitimų ateityje bei 13 vnt. rekomenduojama atlikinėti kasmetinį būklės monitoringą dėl esamų pažeidimų pakitimų. Taip pat 4 vnt. medžių rekomenduojama atlikti ir augaviečių gerinimo (revitalizacijos) procedūras.

5 vienetus blogos būklės medžių siūloma šalinti.

Teritorijoje yra 6 vienetus žuvusių medžių, 4 iš jų siūloma šalinti.

Lajos priežiūros genėjimas - atliekamas siekiant laiku pašalinti nedideles lajos augimo problemas (pvz. besikryžiuojančias ar sausas šakas). Šis genėjimo būdas leidžia išvengti brangių tvarkymo darbų ateityje.

Sanuojantis genėjimas - taikomas kai pašalinamos visų eilių nudžiuvusios, besikryžiuojančios šakos taip pat augančios vertikaliai į aukščiausius lajos aukštus. Tuo siekiama suteikti lajai tokią struktūrą, kuri leistų medžiui kokybiškai augti ir vystytis ateityje. Nuo kamieno pagrindo bei kamieno yra pašalinamos netinkamos ataugos.

Lajos formuojamasis genėjimas - genėjimas, skirtas skatinti jauną medį formuoti vieną viršūnę ir proporcingą lają.

Augavietės gerinimas - priemonė skirta užtikrinti, kad augavietė patenkintų medžio poreikius tinkamam dirvožemiui, orui, drėgmei, mineralinėms ir organinėms mitybinėms medžiagos bei kitus poreikis. Tinkama ir subalansuota augavietė užtikrina joje augančio medžio gyvybingumą ir sveikatą. Augavietės gerinimo priemonės gali būti augavietės revitalizacija (augavietės giluminis aeravimas ir tręšimas), dirvožemio keitimas, viršutinio dirvožemio sluoksnio supurenimas oro kastuvu, kietųjų dangų pašalinimas, mulčiavimas ir kitos.

Būklės monitoringas - procesas, kurio metu stebimas ir vertinamas medžio ar medžių sveikatos ir būklės statusas. Toks monitoringas padeda identifikuoti ligas, kenkėjus, kamieno ar lajos pažeidimus ir kitus veiksnius, kurie gali pakenkti medžiams, o medžiai dėl to gali tapti pavojingi aplinkai. Šis monitoringas taip pat padeda planuoti priemones medžių priežiūrai ir gyvybingumo bei saugumo palaikymui.

Kodominantinių kamienų suaugimų būklės monitoringas - procesas, kurio metu stebimi ir vertinami daugiakamienių medžių suaugimai bei potencialūs plyšimai.

PASTABA: Atliekant visus šiuos darbus rekomenduojama arboristo priežiūra ir konsultacija, kad nebūtų pažeistos želdinių gyvybinės funkcijos ir užtikrintas tinkamas visų rekomenduotų priemonių įgyvendinimas. Saugomo šaknų ploto koregavimas atliekant bet kokius statybos darbus, taip pat galimas tik su arboristo priežiūra ir leidimu. Kiekviena ši situacija vertinama individualiai. Saugomame šaknų plote draudžiama sandėliuoti statybines medžiagas ir gruntą, įvažiuoti mechanizuotomis transporto priemonėmis ar jas ten statyti.

7 Vertinimą atlikusių specialistų kvalifikacija

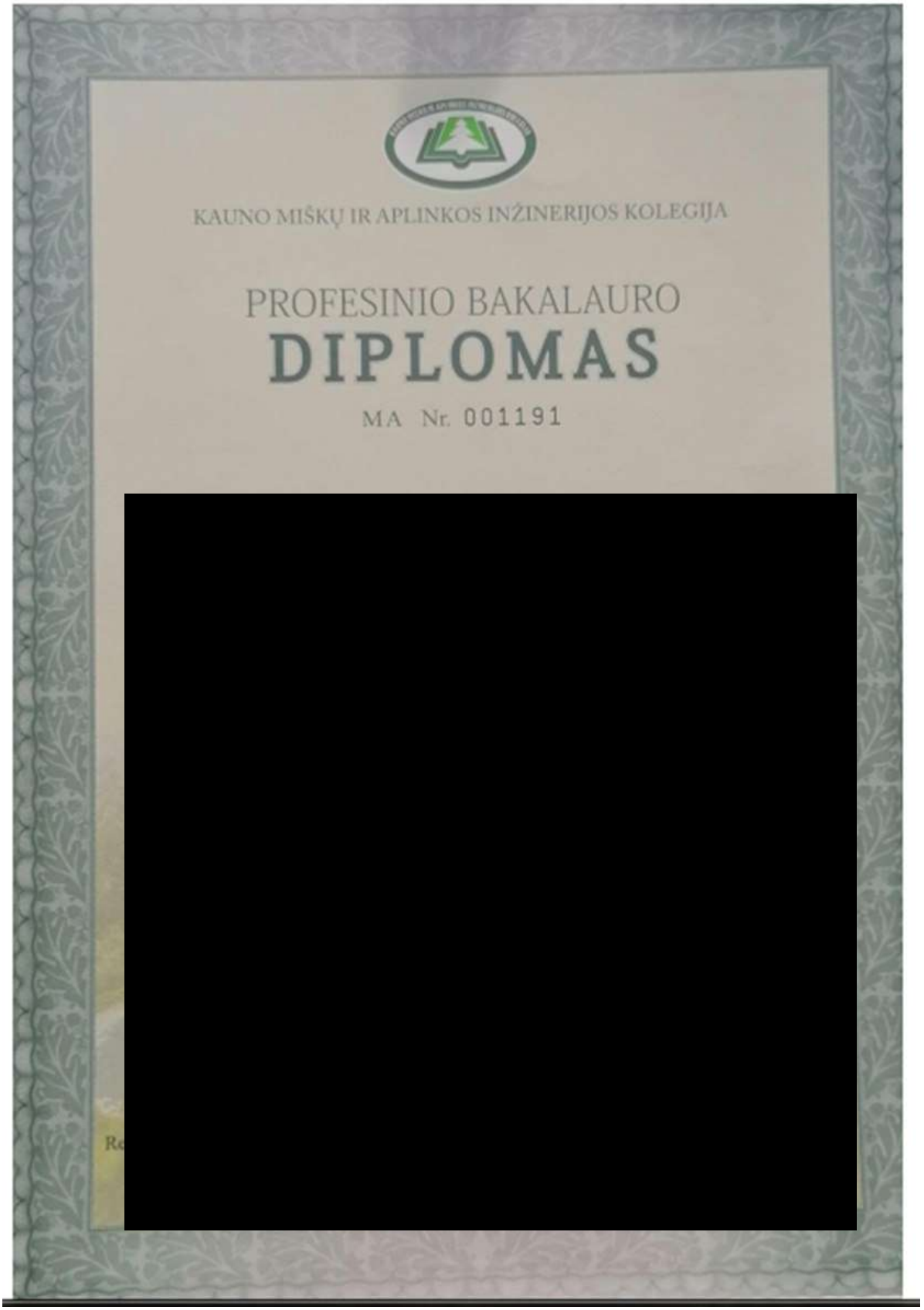

KAUNO MIŠKŲ IR APLINKOS INŽINERIJOS KOLEGIJA

PROFESINIO BAKALAURO

DIPLOMAS

MA Nr. 001191

[redacted]

The International Society of Arboriculture

Hereby Announces That

[redacted]

Has Earned the Credential

ISA Certified Arborist ®

By successfully meeting ISA Certified Arborist certification requirements through demonstrated attainment of relevant competencies as supported by the ISA Credentialing Council

[redacted]

28 August 2020	31 December 2026	LT-0001A
Issue Date	Expiration Date	Certification Number

ANAB
ANSI National Accreditation Board
ACCREDITED
ISO/IEC 17024
PERSONNEL CERTIFICATION BODY
#0847
ISA Certified Arborist

The International Society of Arboriculture

Hereby Announces That

[redacted]

Has Earned the Credential

ISA Tree Risk Assessment Qualification®

By successfully meeting ISA Tree Risk Assessment Qualification certification requirements through demonstrated attainment of relevant competencies as supported by the ISA Credentialing Council

[redacted]

16 September 2021	16 September 2026
Issue Date	Expiration Date