

*Vilniaus miesto savivaldybės administracija*  
(sprendimą priimančio subjekto pavadinimas)

## **SPRENDIMAS DĖL PATEIKTŲ PROJEKTINIŲ PASIŪLYMŲ**

\_\_\_\_\_ m. \_\_\_\_\_ d. Nr. \_\_\_\_\_

### **Prašymas, dėl kurio priimtas sprendimas**

Tipas Prašymas pritarti projektiniams pasiūlymams

Registracijos Nr. PSP-01-241011-00792

Registracijos data 2024-10-11

### **PROJEKTINIAMS PASIŪLYMAMS PRITARTA**

### **Sprendimo priėmimo motyvai, teisinis ir faktinis pagrindas**

1. STR 1.04.04:2017 „Statinio projektavimas, projekto ekspertizė“ VIII Skyriaus 67 p.

### **Apskundimo tvarka**

STR 1.04.04:2017 „Statinio projektavimas, projekto ekspertizė“ VIII Skyriaus 68 p.

---

(Pareigos, vardas, pavardė, parašas ir data)

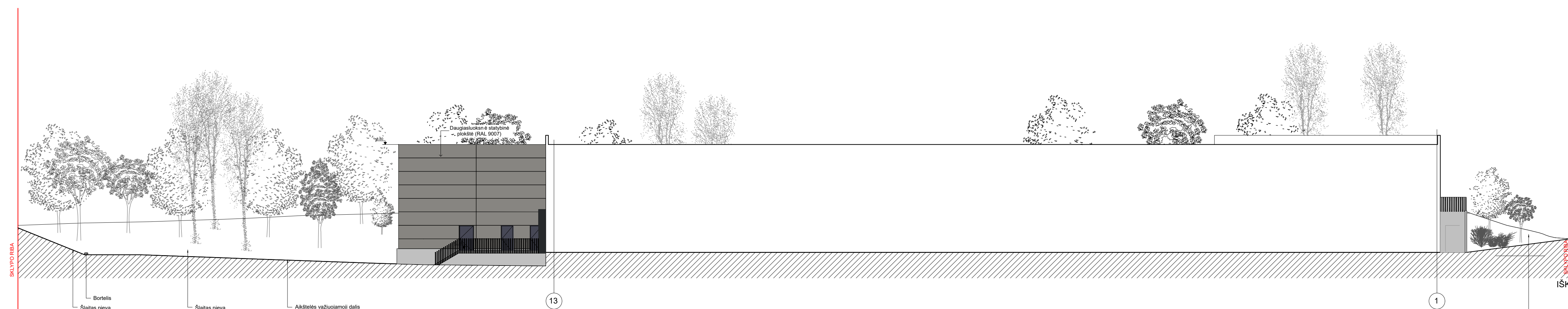

ĪSKLOTINĖ C-C M1:200

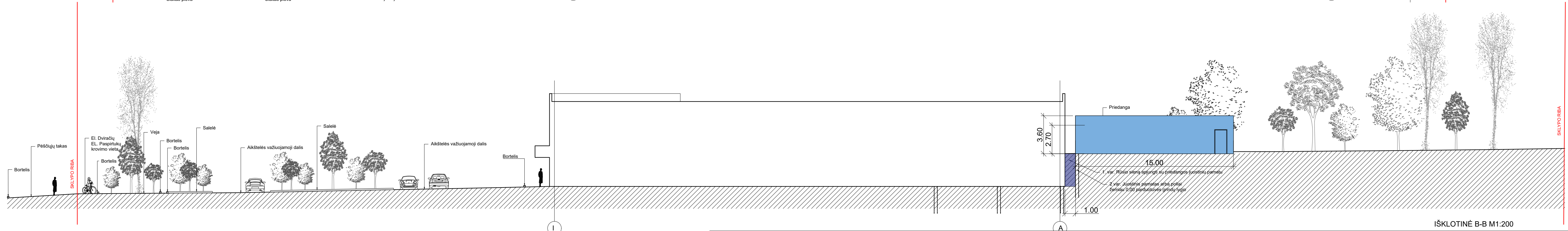

ĪSKLOTINĖ B-B M1:200

| NR. | VAIZDAS | PAVADINIMAS (liet/lot pavadinimai)   | APRAŠYMAS  |    |  |  |
|-----|---------|--|--|----|--|--|
| 1.  |         | Laipiojančioji Hortenzija (Hydrangea anomala subsp. petiolaris arba H. petiolaris) | Aukštis: iki 5 metrų.<br>Plotis: iki 3-6 metrų.<br>Lapai: Žali.  | 3. |  | Sedula baltoji IVORY HALO<br>Cornus alba Ivory Halo<br><br>Aukštis: 1,5 metrai.<br>Plotis: apie 1,5 metro.<br>Žiedai: balti, žydi gegužės-birželio mėn.<br>Sodinimo vieta: saulėta, dalinis pavėsis<br>Lapai: šviesiai žali, netaisyklingai išmarginti baltos spalvos.<br>Žievė: Raudona, žiemą ryškiai raudona. |
| 2.  |         | Gebenė lipikė (Hedera helix)   | Aukštis: 5-8 metrai<br>Plotis: iki 5-8 metrų<br>Žydėjimas - rugsėjis - spalvis<br>Lapai: tamsiai žali.<br>Žiedų spalva - gelsvai žalia | 4. |  | EGLĖ LIZDINĖ „NIDIFORMIS“<br>—<br>PICEA ABIES F. NIDIFORMIS<br><br>Tai žemaūgė, suplotas statinės pavidalo paprastosios eglės forma. Užauga 1 – 1,5 m aukščio ir iki 2 m pločio. Tai viena iš populiariausių eglių formų želdynuose.   |
| 5.  |         |  |  |    |  | VARPINIAI AUGALAI - įvairios viksvos (Lot. Carex), kupstinės sluosmilgės (Lot. Deschampsia caespitosa), leandrūnai (Lot. Calamagrostis), melvenės (Lot. Molinia), kiskio asarėlės (Lot. Briza media), įvairių rūšių miskančiai.  |
| 6.  |         |  |  |    |  | VEJA - mišinys, skirtas sukurti visus metus žydinčią pievą t.y. prieskoninių, pašarinių, ankštinių ir daugiamečių bei vienmečių gėlių sėklų mišinys.   |

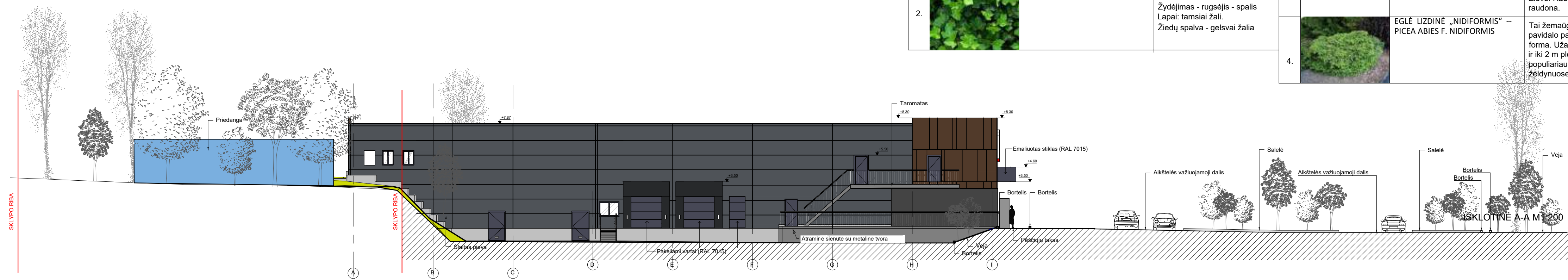

ĪSKLOTINĖ A-A M1:200

|                      |                                |   |
|----------------------|--------------------------------|---|
| 0                    | 2024-07-23                     | Projektiniams pasiūlymams. Visuomenės informavimui.   |
| LAIDA                | ĪŠLEIDIMO DATA                 | LAIIDOS STATUSAS. KEITIMO PRIEŽASTIS (JEI TAIKOMA).   |
| KVAL. PATV. DOK. NR. |                                | UAB "AIF LT"<br>Žirmūnų g. 139A,<br>LT-09120 Vilnius,<br>Tel./Faks. +370 674 26153  |
| A 1518 SPV           | SILVIJA LIUBINIENĖ             | STATINIO PROJEKTO PAVADINIMAS<br>PREKYBOS PASKIRTIES PASTATO IR KITOS PASKIRTIES PASTATO (PRIEDANGOS), GEDVYDŽIŲ G. 13, VILNIAUS M., STATYBOS PROJEKTAS |
| A 1518 SPDV          | SILVIJA LIUBINIENĖ             | STATINIO NUMERIS IR PAVADINIMAS<br>01. PARDUOTUVĖ   |
| KALBOS TRUMP.        | STATYTOJAS IR (ARBA) UŽSAKOVAS | DOKUMENTO PAVADINIMAS<br>ĪSKLOTINĖ A-A, B-B, C-C M 1:200  |
| LT                   | UAB "ORUSTAS"                  | DOKUMENTO ŽYMUO<br>22008-00-PP-SP.B-06  |
|                      |                                | LAPAS LAPŲ<br>0 0   |
|                      |                                | LAPAS LAPŲ<br>1 1   |

PREKYBOS PASKIRTIES PASTATO IR PRIEDANGOS GEDVYDŽIŲ 13, VILNIUJE  
APŽELDINIMO SPRENDINIŲ PROJEKTINIŲ PASIŪLYMŲ  
AIŠKINAMASIS RAŠTAS

Prekybos paskirties pastato Gedvydžių 13, Vilniuje, statybos projekte numatomi apželdinimo sprendiniai, kurie yra susieti su naujojo sklypo plano erdviu išdėstymu.

Priešprojektinėje studijoje yra atlikta esamų želdinių inventorizacija su jų įvertinimu. Inventorizuoti želdiniai yra "užnešti" ant naujojo sklypo plano sprendinių. Tokiu būdu, yra nubraižytas kompleksinis nagrinėjamos teritorijos vaizdas, kuriame aiškiai matosi šalinamų, o taip pat ir naujai sodinamų želdinių priežastingumas. Esamų želdinių būklė yra apgailėtina dėl merdinčių kaštonų, invazinių robinijų ir uosialapių klevų bei lūžimais grąšinančios aukštosios drebulės.

Teritorija yra "užgyventa" daugiau negu trisdešimt metų, tačiau esamų želdinių masė gretimybėse nėra pakankamai didelė. Tačiau vistiek yra numatomos kompensacinės priemonės šalinamų medžių kiekiui atkurti. Visgi, tenka pažymėti, jog Fabijoniškių gyvenamasis rajonas, esant aukštam teritorijos užstatymo tankiui, nėra pakankamai apželdintas. Rajonas ypač atšiaurus žiemos sąlygomis, kadangi jame beveik nėra spygliuočių želdinių. Nagrinėjamojo objekto projektiniai sprendiniai leis kompensuoti trūkstamą žaliosios masės kiekį. Sprendiniuose numatoma optimali spygliuočių bei lapuočių želdyno dermė. Priklausomojo želdyno plotas numatomas 25 -%.

Projektinių pasiūlymų studijoje yra komentuojamas esamų ir naujų želdinių dendrologinis vaizdas, neskaičiuojant tikslių suminių kamienų skerspjūvių parametrų. Tačiau yra premilinariai informuojama, jog šalinamų medžių kamienų esama 14 vnt., naujai sodinamų medžių – 69 vnt. ir naujai sodinamų žemaūgių medžių-82 vnt., o taip pat – 170 krūmų. Taigi be didelių matematinių skaičiavimų matosi, jog sodinamų želdinių masė yra keliskart didesnė už naikinamų želdinių.



Didžioji šalinamų medžių dalis tenka naujojo prekybos angaro statybai. Tačiau čia esama taip pat ir invazinių rūšių – uosialapių klevų, didžiųjų robinijų, kurias būtina šalinti ne dėl statybos. Todėl pastarieji medžiai neturi būti skaičiuojami kaip kompensotini.

Reziumuojant reikia pastebėti, jog nagrinėjamas objektas po jo įgyvendinimo žymiai pagerins vizualinę bei mikroklimatinę šios rajono dalies aplinką, humanizuojant urbanistinį mastelį ir vartotojų gyvenimo kokybę. Atsiras spalvotas visais metų laikais, teigiamas emocijas skatinantis, naujas priklausomasis želdynas.

Želdynų architektas Virgijus Skardžiukas

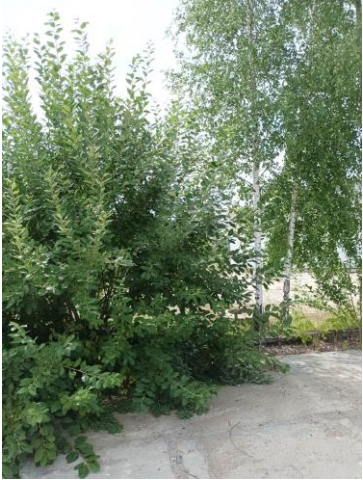

|                            |   |  |  |            |
|----------------------------|---|--|--|------------|
| 0                          | 2024-08   | Projektiniams pasiūlymams  |  |            |
| LAIDA                      | IŠLEIDIMO DATA  | LAIDOS STATUSAS. KEITIMO PRIEŽASTIS (JEI TAIKOMA).   |  |            |
| KVAL.<br>PATV.<br>DOK. NR. |  | UAB "AIF LT"<br>Žirmūnų g. 139A, LT-09120 Vilnius,<br>Tel./Faks. +37067493346  |  |            |
|                            |   | STATINIO PROJEKTO PAVADINIMAS<br><b>PREKYBOS PASKIRTIES PASTATO IR KITOS PASKIRTIES PASTATO (PRIEDANGOS), GEDVYDŽIŲ G. 13, VILNIAUS M., STATYBOS PROJEKTAS</b> |  |            |
| A 1518                     | SPV   | SILVIJA LIUBINIENĖ   | STATINIO NUMERIS IR PAVADINIMAS<br>01. PARDUOTUVĖ<br>02. PRIEDANGA |            |
| A 1518                     | SP PDV  | SILVIJA LIUBINIENĖ   | DOKUMENTO PAVADINIMAS<br>AIŠKINAMASIS RAŠTAS                       |            |
|                            |   |  | LAIDA  | 0          |
| KALBOS TRUMP.<br>LT        | STATYTOJAS IR (ARBA) UŽSAKOVAS<br>UAB "ORUSTAS"                                     |  | DOKUMENTO ŽYMUO<br>22008-00-PP-SPŽel.AR                            | LAPAS<br>1 |
|                            |   |  | LAPŲ   | 5          |

**ŠALINAMŲ MEDŽIŲ LENTELE**

| Nr. | Nuotrauka   | Medžio rūšis                        | Pastabos / Atkuriamoji vertė                    |
|-----|---|-------------------------------------|---|
| 7   |    | Klevas uosialapis /<br>Acer negundo | Invazinis, šalinti /<br>nesaugotinas            |
| 21  |   | Blindė /<br>Salix caprea            | Palinkęs, šliaužiantis<br>pažeme / nesaugotinas |
| 24  |  | Blindė /<br>Salix caprea            | Su puvinium /<br>nesaugotinas                   |

|                        |              |             |              |
|------------------------|--------------|-------------|--------------|
| <b>DOKUMENTO ŽYMUO</b> | <b>LAPAS</b> | <b>LAPŲ</b> | <b>LAIDA</b> |
| 22008-00-PP-SPŽel.AR   | 2            | 5           | 0            |

**PREKYBOS PASKIRTIES PASTATO IR KITOS PASKIRTIES PASTATO (PRIEDANGOS),  
GEDVYDŽIŲ G. 13, VILNIAUS M., STATYBOS PROJEKTAS**

|       |   |   |   |
|-------|---|---|---|
| 25    |    | <p>Drebulė /<br/>Populus tremula</p>                  | <p>Palinkęs, su didele žaizda /<br/>nesaugotinas</p> <p>Dvikamienis, vieno<br/>kamieno būklės indeksas -<br/>4, kito – 1.</p> |
| 27    |   | <p>Klevas uosialapis /<br/>Acer negundo</p>           | <p>Invazinis, šalinti /<br/>nesaugotinas</p>  |
| 29-30 |  | <p>Robinija baltažiedė /<br/>Robinia pseudoacacia</p> | <p>Invazinis, šalinti /<br/>nesaugotinas</p>  |

| DOKUMENTO ŽYMUO      | LAPAS | LAPŲ | LAIDA |
|----------------------|-------|------|-------|
| 22008-00-PP-SPŽel.AR | 3     | 5    | 0     |

**PREKYBOS PASKIRTIES PASTATO IR KITOS PASKIRTIES PASTATO (PRIEDANGOS),  
GEDVYDŽIŲ G. 13, VILNIAUS M., STATYBOS PROJEKTAS**

|    |   |   |                                      |
|----|---|---|--------------------------------------|
| 33 |  | Robinija baltažiedė /<br>Robinia pseudoacacia | Invazinis, šalinti /<br>nesaugotinas |
|----|---|---|--------------------------------------|

| ŠALINAMI BLOGOS BŪKLĖS IR PAVOJINGI MEDŽIAI | MEDŽIŲ<br>KIEKIS | KAMIENŲ<br>SKAIČIUS | KAMIENŲ<br>DIAMETR. | PASTABOS                |
|---|------------------|---------------------|---------------------|-------------------------|
| ŠALINAMI NEPATENKINAMOS BŪKLĖS MEDŽIAI (5)  | 5 VNT.           | 9 VNT.              | Ø209 CM             | VISI INVAZINIAI MEDŽIAI |
| ŠALINAMI VIDUTINĖS BŪKLĖS MEDŽIAI (4)       | 3 VNT.           | 3 VNT.              | Ø73 CM              |                         |
| ŠALINAMI GEROS BŪKLĖS MEDŽIAI               | --               | --                  | --                  |                         |
| IŠKELIAMAS MEDIS                            | 1 VNT.           | 1 VNT.              | Ø6 CM               | UŽ SKLYPO RIBOS         |
| BENDRAS KIEKIS                              | 9 VNT.           | 14 VNT.             | Ø282 CM             |                         |
| KOMPENSUOJAMA                               |                  |                     | Ø79 CM              |                         |

| DOKUMENTO ŽYMUO      | LAPAS | LAPŲ | LAIDA |
|----------------------|-------|------|-------|
| 22008-00-PP-SPŽel.AR | 4     | 5    | 0     |



SODINANAMŲ AUGALŲ ŽINIARAŠTIS , GEDVYDŽIŲ G. 13, VILNIAUS M.

| POZ. NR. | AUGALO PAVADINIMAS  | SUTRUMP. ŽYMA | KIEKIS VNT. |
|----------|---|---------------|-------------|
|          | MEDŽIAI SPYGLIUOČIAI  |               |             |
| 1        | PUŠIS JUODOJI KOLONINĖ F. – PINUS NIGRA F. GREEN TOWER                    | P-j-k         | 9           |
| 2        | PUŠIS JUODOJI – PINUS NIGRA   | P-j           | 47          |
|          | ŽEMAŪGIAI SPYGLIUOČIAI  |               |             |
| 3        | EGLĖ LIZDINĖ „NIDIFORMIS“ -- PICEA ABIES F. NIDIFORMIS                    | E- lizd       | 82          |
|          | MEDŽIAI LAPUOČIAI   |               |             |
| 4        | BUKAS RAUDONLAPIS   | Bk-r          | 3           |
| 5        | GUDOBELE GRAUŽEL.„RUBRA PLENA“ - CRATAEGUS „RUBRA PLENA‘                  | Gd - r        | 5           |
| 6        | KLEVAS PAPERASTASIS – ACER PLATANOIDES                                    | Kl - p        | 5           |
|          | KRŪMAI LAPUOČIAI  |               |             |
| 7        | FORZITIJA LENKTAŠAKĖ - FORSYTHIA SUSPENSIA                                | Fr - l        | 13          |
| 8        | LANKSVA VANHUTO - SPIRAEA VANHOUTTEI                                      | Ln - v        | 23          |
| 9        | LANKSVA JAPONINĖ“GOLDEN PRINCESS“ - SPIRAEA JAPONICA                      | Ln - j -g     | 30          |
| 10       | LANKSVA JAPONINĖ“LITTLE PRINCESS“ - SPIRAEA JAPONICA                      | Ln - j - l    | 40          |
| 11       | LAZDYNAS RAUDONLAPIS - CORYLUS AVELLANA L. ATROPURPUREA                   | Lz - r        | 8           |
| 12       | SIDABRAKRŪMIS PAPERASTASIS - POTENTILLA FRUTICOSA                         | Sid           | 25          |
| 13       | PŪSLENIS PUTINALAPIS „LITTLE ANGEL“ RAUDONLAPIS - PHYSOCARPUS OPULIFOLIUS | Psl -r        | 19          |
|          |   |               |             |
| 14       | MISKANTAI ŽOLINIAI ĮVAIRIŲ RŪŠIŲ  | Msk           | 30          |

VISO : 69 MEDŽIAI ; 82 ŽEMAŪGIAI SPYGLIUOČIAI; 170 KRŪMŲ



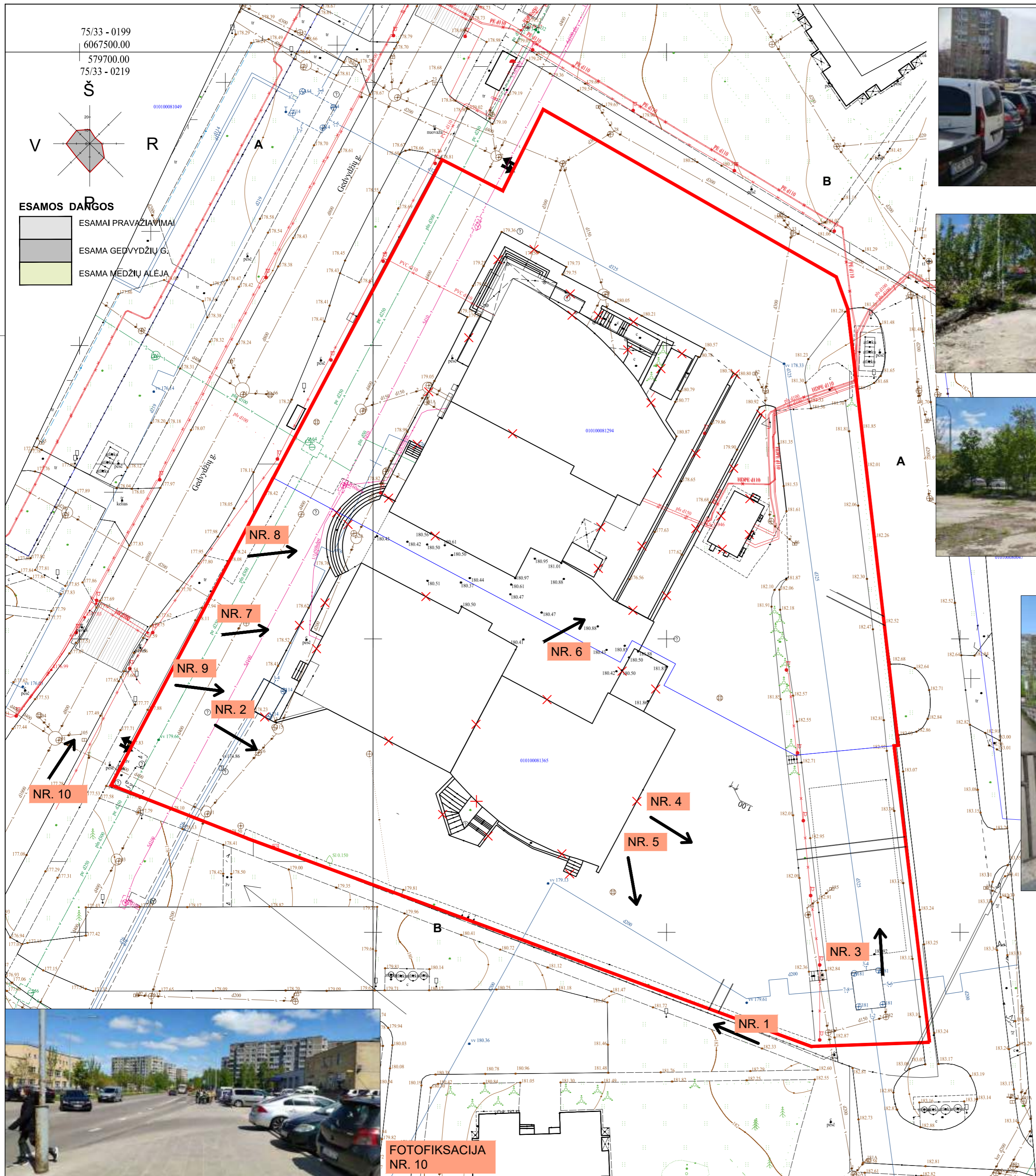

75/33 - 0199  
6067500.00  
579700.00  
75/33 - 0219

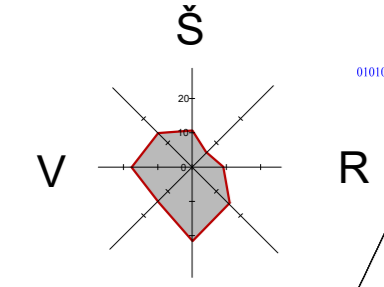

**ESAMOS DĀRGOS**

- ESAMAI PRAVAZIĀVĀJĀI
- ESAMA ĢEDVYDŽIŪ G.
- ESAMA MĒDŽIŪ ALĒJA



FOTOFIKSACIJA NR. 1



FOTOFIKSACIJA NR. 3



FOTOFIKSACIJA NR. 2



FOTOFIKSACIJA NR. 5



FOTOFIKSACIJA NR. 4



FOTOFIKSACIJA NR. 6



FOTOFIKSACIJA NR. 7



FOTOFIKSACIJA NR. 8



FOTOFIKSACIJA NR. 9



FOTOFIKSACIJA NR. 10

|                      |                                |  |  |
|----------------------|--------------------------------|--|--|
| 0                    | 2024-05-30                     | Projektiniam pasiūlymams. Visuomenės informavimui.                                 |  |
| LAIDA                | IŠLEIDIMO DATA                 | LAIDOS STATUSAS. KEITIMO PRIEŽASTIS (JEI TAIKOMA).                                 |  |
| KVAL. PATV. DOK. NR. |                                | UAB "AIF LT"<br>Žirmūnų g. 139A,<br>LT-09120 Vilnius,<br>Tel./Faks. +370 674 26153 | STATINIO PROJEKTO PAVADINIMAS<br>PREKYBOS PASKIRTIES PASTATO IR KITOS PASKIRTIES<br>PASTATO (PRIEDANGOS), ĖDVEDŽIŪ G. 13, VILNIAUS M.,<br>STATYBOS PROJEKTAS |
| A 1518               | SPV                            | SILVIJA LIUBINIENĖ   | STATINIO NUMERIS IR PAVADINIMAS<br>01. PARDUOTUVĖ  |
| A 1518               | SPDV                           | SILVIJA LIUBINIENĖ   |  |
|                      |                                |  | DOKUMENTO PAVADINIMAS<br>ESAMA SKLYPO SITUACIJA SU<br>FOTOFIKSACIJA M 1:500  |
| KALBOS TRUMP. LT     | STATYTOJAS IR (ARBA) UŽSAKOVAS | UAB "ORUSTAS"  | DOKUMENTO ŽYMUO<br>22008-01-PP-SP-B-07   |
|                      |                                |  | LAIDA<br>0   |
|                      |                                |  | LAPAS LAPŲ<br>1 1  |

| PAT. NR.       | PAVAIDINIMAS                                      | PLOŠTAS                |
|----------------|---|------------------------|
| 1              | Pratęsios siena                                   | 2516,87 m <sup>2</sup> |
| 1.1            | Uždarinė zona                                     | 159,72 m <sup>2</sup>  |
| 2              | Aspazijos patalpa                                 | 17,08 m <sup>2</sup>   |
| 3.1            | Charčių šaldymo įrenginys 0+2 C (+)               | 0,00 m <sup>2</sup>    |
| 3.2            | Pieno produktų šaldymo įrenginys 0+2 C (+)        | 0,00 m <sup>2</sup>    |
| 3.3            | Šaldymo įrenginys 0+2 C (+)                       | 0,00 m <sup>2</sup>    |
| 3.4            | Šaldymo įrenginys 0+2 C (+)                       | 0,00 m <sup>2</sup>    |
| 3.5            | Šaldymo įrenginys 0+2 C (+)                       | 0,00 m <sup>2</sup>    |
| 3.6            | Kulniavimas įrenginys gamt. šaldymo įrenginys (+) | 0,00 m <sup>2</sup>    |
| 3.7            | Šaldymo įrenginys 0+2 C (+)                       | 0,00 m <sup>2</sup>    |
| 4              | Fasavimo medžiagų patalpa                         | 5,48 m <sup>2</sup>    |
| 5              | Fasavimo patalpa                                  | 6,32 m <sup>2</sup>    |
| 6              | Vidutinio patalpa                                 | 2,07 m <sup>2</sup>    |
| 7.1            | Mesos apdirbimo zona                              | 25,48 m <sup>2</sup>   |
| 7.1.1          | Priėmimo zona                                     | 4,00 m <sup>2</sup>    |
| 7.1.2          | Šaldymo įrenginys (šaldymo)                       | 0,00 m <sup>2</sup>    |
| 7.2            | Šaldymo įrenginys                                 | 0,00 m <sup>2</sup>    |
| 7.3            | Šaldymo įrenginys - pagalvavimo zona              | 15,00 m <sup>2</sup>   |
| 7.4            | Kondensatas                                       | 4,78 m <sup>2</sup>    |
| 7.5            | WC  | 1,07 m <sup>2</sup>    |
| 7.6            | WC  | 1,07 m <sup>2</sup>    |
| 8              | Kondensatas                                       | 563,31 m <sup>2</sup>  |
| 9              | Prekybos patalpa                                  | 12,78 m <sup>2</sup>   |
| 10             | Tarso plovimo zona                                | 16,92 m <sup>2</sup>   |
| 11             | Uždarinė zona                                     | 36,04 m <sup>2</sup>   |
| 12             | Šaldymo įrenginys                                 | 4,95 m <sup>2</sup>    |
| 13             | WC (2N C TIPO)                                    | 5,34 m <sup>2</sup>    |
| 14             | WC  | 3,98 m <sup>2</sup>    |
| 15             | Vandens įvadas                                    | 19,04 m <sup>2</sup>   |
| 16             | Plūmės ir nuotekų kambariai                       | 3,43 m <sup>2</sup>    |
| 17             | WC 2N A TIPO                                      | 4,58 m <sup>2</sup>    |
| 18             | WC 2N B TIPO                                      | 4,58 m <sup>2</sup>    |
| 19             | Šaldymo įrenginys                                 | 6,83 m <sup>2</sup>    |
| 20             | Tarso plovimo zona                                | 19,91 m <sup>2</sup>   |
| 21             | Šaldymo įrenginys                                 | 14,12 m <sup>2</sup>   |
| 22.1           | Nuomos patalpa - vaistinė                         | 69,45 m <sup>2</sup>   |
| 22.2           | Lakimo siena - vaistinė                           | 0,00 m <sup>2</sup>    |
| 22.3           | Administracinė / biušlinio patalpa zona           | 0,00 m <sup>2</sup>    |
| 22.4           | WC zona   | 0,00 m <sup>2</sup>    |
| 23             | Šaldymo įrenginys                                 | 24,00 m <sup>2</sup>   |
| 24             | Strangų prekų kambaras                            | 10,80 m <sup>2</sup>   |
| Bendras plotas |   | 3007,35 m <sup>2</sup> |

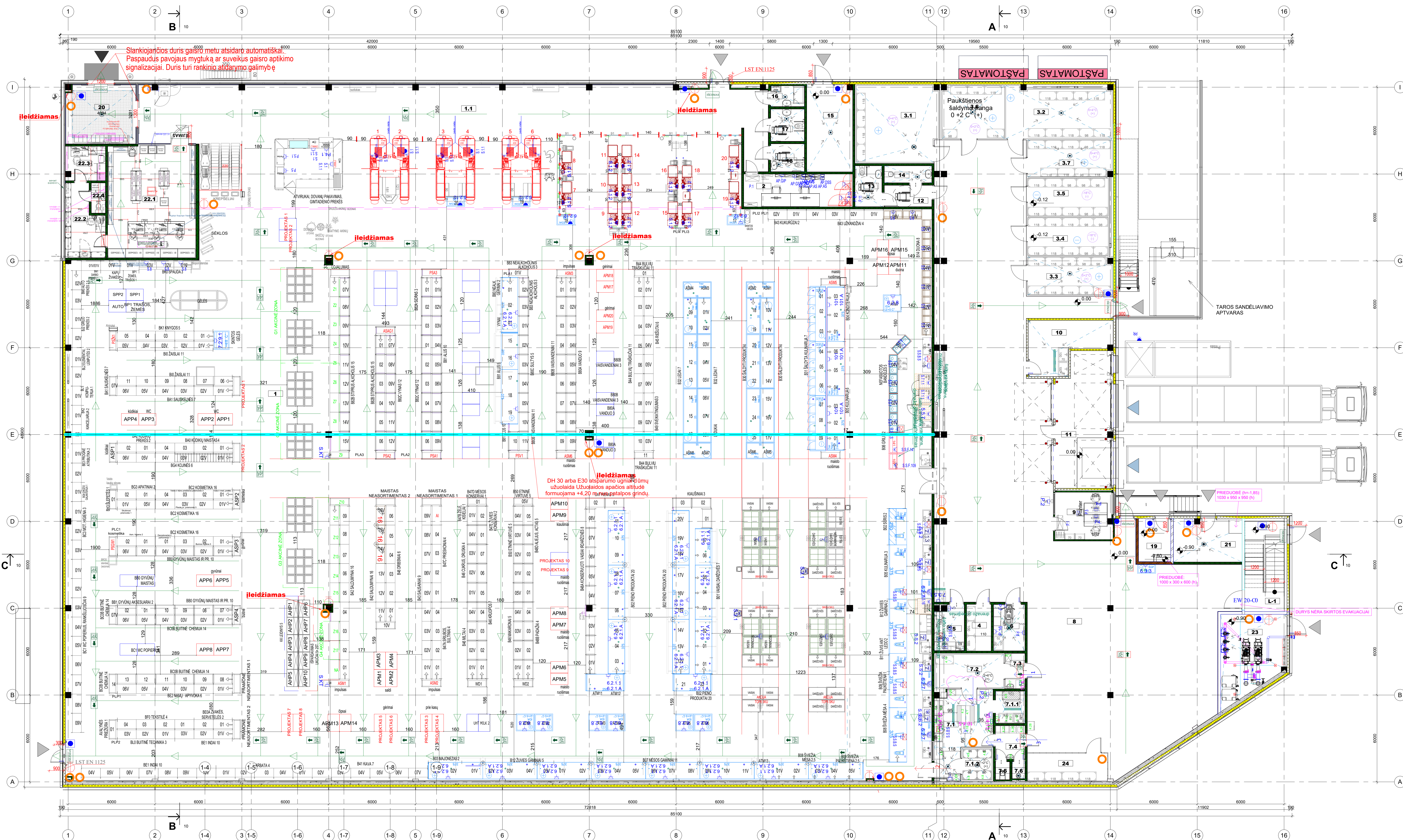

Slankiojantys duris gaminti metu atsidaro automatiškai.  
Paspaudus mygtuką ar suveikus gaisro aptikimo signalizacijai. Duris turi rankinio atidarymo galimybę.

DH 30 arba E30 tarpinamio ugniaizoliavimo užbaudimo apsaubos antiseptiška formuojama +4.20 turintis galios grūdai.

### SUTARTINIAI ŽYMĖJIMAI

1:100

- PAGRINDINIS ŪJIMAS
- PAGALBINIS ŪJIMAS
- KROVOS RAMPA
- 1% NUOLYDIS / TRAPUS
- KAMPŲ APSAUGA METALINIAI STULPELIAI NUO KROVINIŲ VEŽIMŲ

### SUTARTINIAI ŽYMĖJIMAI\_GS

1:100

- | Sutartiniai žymėjimai | Reikšmė  |
|-----------------------|--|
|                       | Gaisrinis cūapas   |
|                       | Nesiojamas gesintuvas, xx vnt.                             |
|                       | Vežojamas gesintuvas, xx vnt.                              |
|                       | Evakuacijos kryptis  |
|                       | Rankinis gaisrinis signalizatorius                         |
|                       | Evakuaciniai ūviestuvai, 150 mm aukšcio.                   |
|                       | Fotoluminescenciniai lipdukai, 120 mm aukšcio.             |
|                       | Patalpos kategorija pagal gaisro ir (arba) apgimimo pavojų |
|                       | Užrakinti atidarymo standarto reikalavimams                |
|                       | Pagrindinių evakuacinių durų minimalus praėjimo matmenys   |
|                       | Virslegio sistema  |
|                       | Dūmų šalinimo sistema                                      |
|                       | Vienkryptis srautinis ventiliatorius                       |
|                       | Reversinis srautinis ventiliatorius                        |

**PASTABA**  
Evakuacinių ženklų skaičius ir jų išdėstymas turi būti tikslinamas jų įrengimo vietose užtikrinant matomumą iš kiekvieno patalpų taško. Planuose nurodytos tik evakuacinių ženklų įrengimo vietos, nenurodant montavimo pusių, orientacijos ir pasiekiamumo. Sie sprendiniai tikslinami elektrotechnikos projekto dalyje. Gesintuvų įrengimo vietos yra rekomendacinio pobūdžio, gali būti keičiamos.

| SUTARTINIAI ŽYMĖJIMAI | Reikšmė        | PASTABA |
|-----------------------|----------------|---------|
|                       | REI 180        | 180     |
|                       | REI 120        | 120     |
|                       | REI 90 (EI 90) | 90      |
|                       | REI 60 (EI 60) | 60      |
|                       | EI 45          | 45      |
|                       | EI 30          | 30      |
|                       | RE 20/RE 30    | 20/30   |
|                       | EI 15          | 15      |

| SUTARTINIAI ŽYMĖJIMAI | Reikšmė  | PASTABA |
|-----------------------|----------|---------|
|                       | EI 60-C3 | 60      |
|                       | EI 30-C3 | 30      |
|                       | EW 30-C3 | 30      |
|                       | C3-S     | 60      |
|                       | EI 45    | 45      |
|                       | EI 30    | 30      |
|                       | EI 60    | 60      |
|                       | EI 30    | 30      |
|                       | EW 30    | 30      |

**PASTABA**  
Kai planuose nėra šachtų: komunikacijos, kurios kerta priegastines sienas, pertvaras ar perdangas, sandarintoms toms komunikacijos skirtomis sertifikuotiems sandarintimo priemonėms. Tarp priegastinių sienų perdangų perdangų ir fasado turi būti naudojamos sertifikotos sandarintimo priemonės.

|                     |   |   |
|---------------------|---|---|
| 0                   | 2024-10   | Projektiniam pasiūlymams. Visuomenės informavimui   |
| LAIIDA              | ISLEIDIMO DATA  | LAIIDOS STATUSAS. KEITIMO PRIEŽASTIS (JEI TAIKOMA).   |
| KVAL. DATŲ DOK. NR. | UAB "AR LT" Žemėplė ir statybos projektavimas, statybos projektavimas, statybos projektavimas. LT-01-15 Vilnius, Tel. Fax: +370 612 29153 | STATYBOS PROJEKTO PAVAZDINIMAS. PREKYBOS PASIRINKTAS PASTATO IR PAGALBES PASIRINKTAS PASTATO PREDIAGNOSTIS. GEDVYDŽIŲ G. 13, VILNIUS M. STATYBOS PROJEKTAS. |
| A1518               | SPV S. LIUBINIENE   | STATYBOS NUMERIS IR PAVAZDINIMAS  |
| A1518               | SPDV S. LIUBINIENE  | 01. PARDUOTUJE  |
| ARCH.               | K. KURTOVAS   | DOKUMENTO PAZODINIMAS   |
| ARCH.               | D. DOKIČIUTE  | AUKŠTO TECHNOLOGINIS PLANAS M1 100  |
| KALBOS TIKRŲY LT    | STATYTOJAS IR (ARBA) UZSAKOVAS UAB "ORUSTAS"  | DOKUMENTO ZYMUJIS   |
|                     |   | 22008-01-01-PP-SA-B-01  |
|                     |   | LAPAS LAPŲ  |
|                     |   | 1 1   |

| ANTRESOLĖS PATALPŲ EKSPLIKACIJA |   |                       |
|---------------------------------|---|-----------------------|
| PAT. NR.                        | PAVADINIMAS                                   | PLOTAS                |
| 01                              | Kompresorinė / ventkamera / šilumos atgavimas | 41.81 m <sup>2</sup>  |
| 02                              | Vadybininkų kabinetas                         | 29.41 m <sup>2</sup>  |
| 03                              | Pastarimų kabinetas                           | 9.86 m <sup>2</sup>   |
| 04                              | Vyrų persirengimo patalpa                     | 10.78 m <sup>2</sup>  |
| 05                              | Tambūras                                      | 2.82 m <sup>2</sup>   |
| 06                              | Sanitarinė patalpa / WC                       | 1.76 m <sup>2</sup>   |
| 07                              | Dušas   | 1.63 m <sup>2</sup>   |
| 08                              | Motelių persirengimo patalpa                  | 21.59 m <sup>2</sup>  |
| 09                              | Tambūras                                      | 5.69 m <sup>2</sup>   |
| 10                              | Sanitarinė patalpa / WC                       | 1.22 m <sup>2</sup>   |
| 11                              | Sanitarinė patalpa / WC                       | 1.48 m <sup>2</sup>   |
| 12                              | Dušas   | 1.22 m <sup>2</sup>   |
| 13                              | Dušas   | 1.22 m <sup>2</sup>   |
| 14                              | Centrinė kasa                                 | 4.03 m <sup>2</sup>   |
| 15                              | Inkasacija                                    | 6.72 m <sup>2</sup>   |
| 16                              | Koridorius                                    | 40.93 m <sup>2</sup>  |
| 17                              | Servirinė                                     | 4.10 m <sup>2</sup>   |
| 18                              | Tambūras                                      | 3.01 m <sup>2</sup>   |
| 19                              | WC moterims                                   | 1.26 m <sup>2</sup>   |
| 20                              | WC vyrams                                     | 1.26 m <sup>2</sup>   |
| 21                              | Poilsio patalpa                               | 37.12 m <sup>2</sup>  |
| 22                              | Ventkamera                                    | 204.06 m <sup>2</sup> |
| Bendras plotas                  |   | 432.98 m <sup>2</sup> |

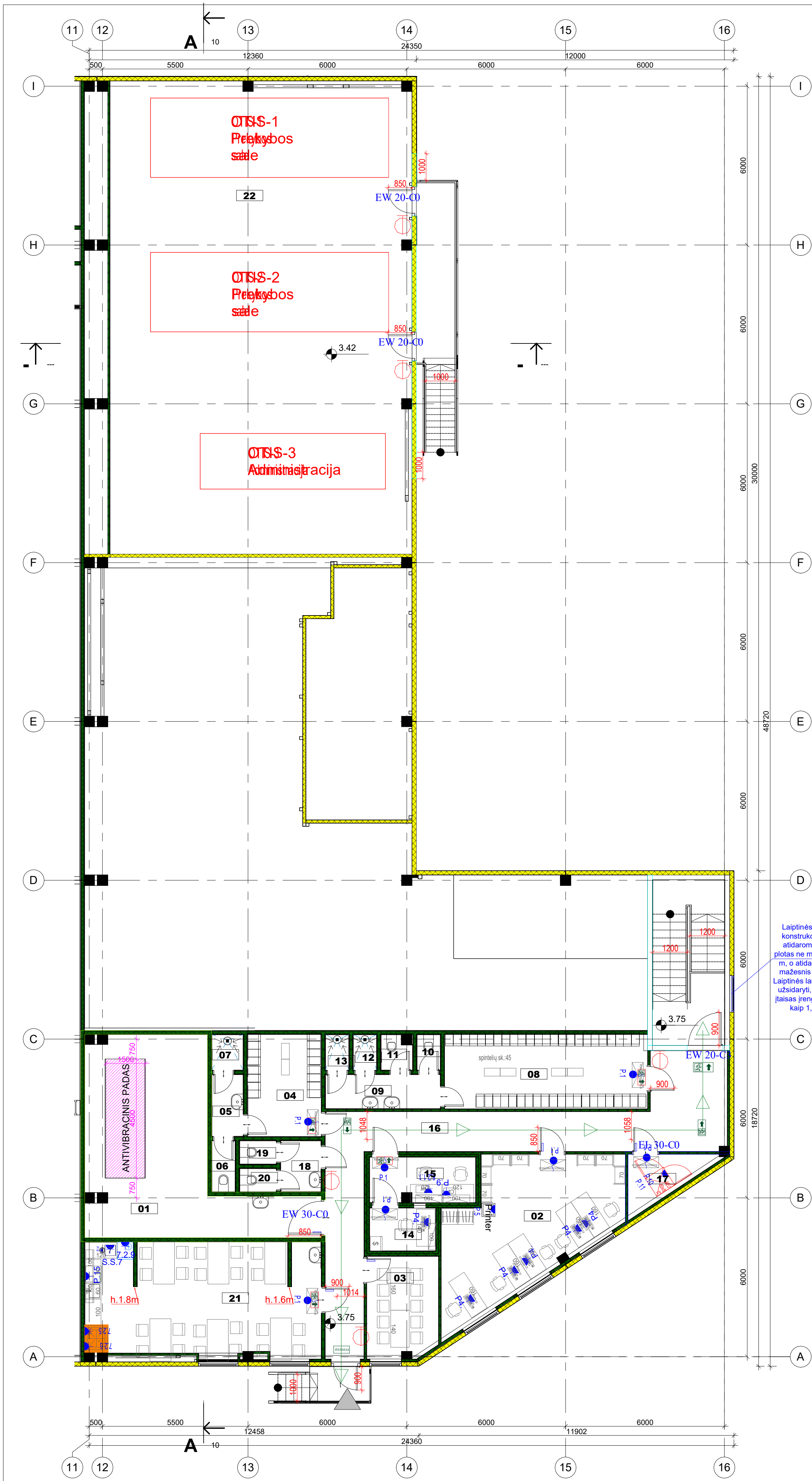

Laiptinės lauko atitvarinėse konstrukcijose numatomas atidaromas langas. Lango plotas ne mažesnis kaip 1,2 kv. m, o atidarymo kampas – ne mažesnis kaip 90 laipsnių. Laiptinės langas savaime negal užsidaryti, rankinis atidarymo įtaisas įrengiamas ne aukščiau kaip 1,8 m nuo grindų.

## SUTARTINIAI ŽYMĖJIMAI\_GS

1:100

| SUTARTINIAI ŽYMĖJIMAI     | Reikšmė  | PASTABA   |
|---------------------------|--|---|
|                           | Gaisrinis čiapas   | Evakuacinių ženklų skaičius ir jų išdėstymas turi būti tikslinamas jų įrengimo vietose užtikrinant matomumą iš kiekvieno patalpų taško. Planuose nurodytos tik evakuacinių ženklų įrengimo vietos, nenurodant montavimo pusių, orientacijos ir pasisukimo. Šie sprendiniai tikslinami elektrotechnikos projekto dalyje. Gesintuvų įrengimo vietos yra rekomendacinio pobūdžio, gali būti keičiamos. |
|                           | Nešiojamas gesintuvas, xx vnt.                             |   |
|                           | Vežiojamas gesintuvas, xx vnt.                             |   |
|                           | Evakuacijos kryptis  |   |
|                           | Rankinis gaisrinis signalizatorius                         |   |
|                           | Evakuaciniai šviestuvai, 150 mm. aukščio.                  |   |
|                           | Fotoluminescenciniai lipdukai, 120 mm. aukščio.            |   |
|                           | Patalpos kategorija pagal gaisro ir (arba) sprogimo pavojų |   |
| LST EN 179<br>LST EN 1125 | Užraktų atitiktis standarto reikalavimams                  |   |
|                           | Pagrindinių evakuacinių durų minimalūs praėjimo matmenys   |   |
|                           | Viršslėgio sistema   |   |
|                           | Dūmų šalinimo sistema                                      |   |
|                           | Vienkryptis srautinis ventiliatorius                       |   |
|                           | Reversinis srautinis ventiliatorius                        |   |

| SUTARTINIAI ŽYMĖJIMAI | Žymėjimas      | Atsparumas ugniai | PASTABA   |
|-----------------------|----------------|-------------------|---|
|                       | REI 180        | 180               | Kai komunikacijos užsandarinamos per perdangas, sandarinamos toms komunikacijoms skirtomis sertifikuotomis sandarinimo priemonėmis priešgaisrinių atitvarų kirtimo vietose. Tarp priešgaisrinių sienų/perdangų perdangų ir fasado turi būti naudojamos sertifikuotos sandarinimo priemonės. |
|                       | REI 120        | 120               |   |
|                       | REI 90 (EI 90) | 90                |   |
|                       | REI 60 (EI 60) | 60                |   |
|                       | EI 45          | 45                |   |
|                       | EI 30          | 30                |   |
|                       | RE 20/RE 30    | 20/30             |   |
|                       | EI 15          | 15                |   |

| SUTARTINIAI ŽYMĖJIMAI | Žymėjimas     | Atsparumas ugniai                    | PASTABA  |
|-----------------------|---------------|--------------------------------------|--|
|                       | Durys, vartai | 60<br>EI 60-C3<br>EW 30-C3<br>C3S200 | Evakuacinių durų praėjimo matmenys, nenurodyti brėžiniuose parenkami pagal aiškinamajame rašte pateikiamus reikalavimus. |
|                       | Vitros        | EI 60<br>EI 45<br>EI 30              |  |
|                       | Langai        | EI 60<br>EI 30<br>EW 30              |  |

Kai planuose nėra šachtų: Komunikacijos, kurios kerta priešgaisrines sienas, pertvaras ar perdangas, sandarinamos toms komunikacijoms skirtomis sertifikuotomis sandarinimo priemonėmis priešgaisrinių atitvarų kirtimo vietose. Tarp priešgaisrinių sienų/perdangų perdangų ir fasado turi būti naudojamos sertifikuotos sandarinimo priemonės.

## SUTARTINIAI ŽYMĖJIMAI

1:100

- PAGRINDINIS ĮEJIMAS
- PAGALBINIS ĮEJIMAS
- KROVOS RAMPA
- 1% NUOLYDIS Į TRAPUS

|                      |                                |  |
|----------------------|--------------------------------|--|
| 0                    | 2024-10                        | Projektiniams pasiklymams. Visuomenės informavimui                                 |
| LAIDA                | ISLEIDIMO DATA                 | LAIDOS STATUSAS. KEITIMO PRIEŽASTIS (JEI TAIKOMA).                                 |
| KVAL. PATV. DOK. NR. |                                | UAB "AIF LT"<br>Zirmūnų g. 139A,<br>LT-09120 Vilnius,<br>Tel./Faks. +370 674 26153 |
| A1518                | SPV                            | S. LIUBINIENĖ  |
| A1518                | SPDV                           | S. LIUBINIENĖ  |
|                      | ARCH.                          | K. KURTOVAS  |
|                      | ARCH.                          | D. DIKEVIČIŪTĖ   |
| KALBOS TRUMP.        | STATYTOJAS IR (ARBA) UŽSAKOVAS | DOKUMENTO ŽYMUO  |
| LT                   | UAB "ORUSTAS"                  | 22008-01.01-PP-SA-B-02   |
|                      |                                | STATINIO NUMERIS IR PAVADINIMAS  |
|                      |                                | 01. PARDUOTUVĖ   |
|                      |                                | DOKUMENTO PAVADINIMAS  |
|                      |                                | ANTRESOLĖS TECHNOLOGINIS PLANAS  |
|                      |                                | M1.100   |
|                      |                                | LAIDA  |
|                      |                                | 0  |
|                      |                                | LAPAS  |
|                      |                                | LAPŲ   |
|                      |                                | 1  |
|                      |                                | 1  |

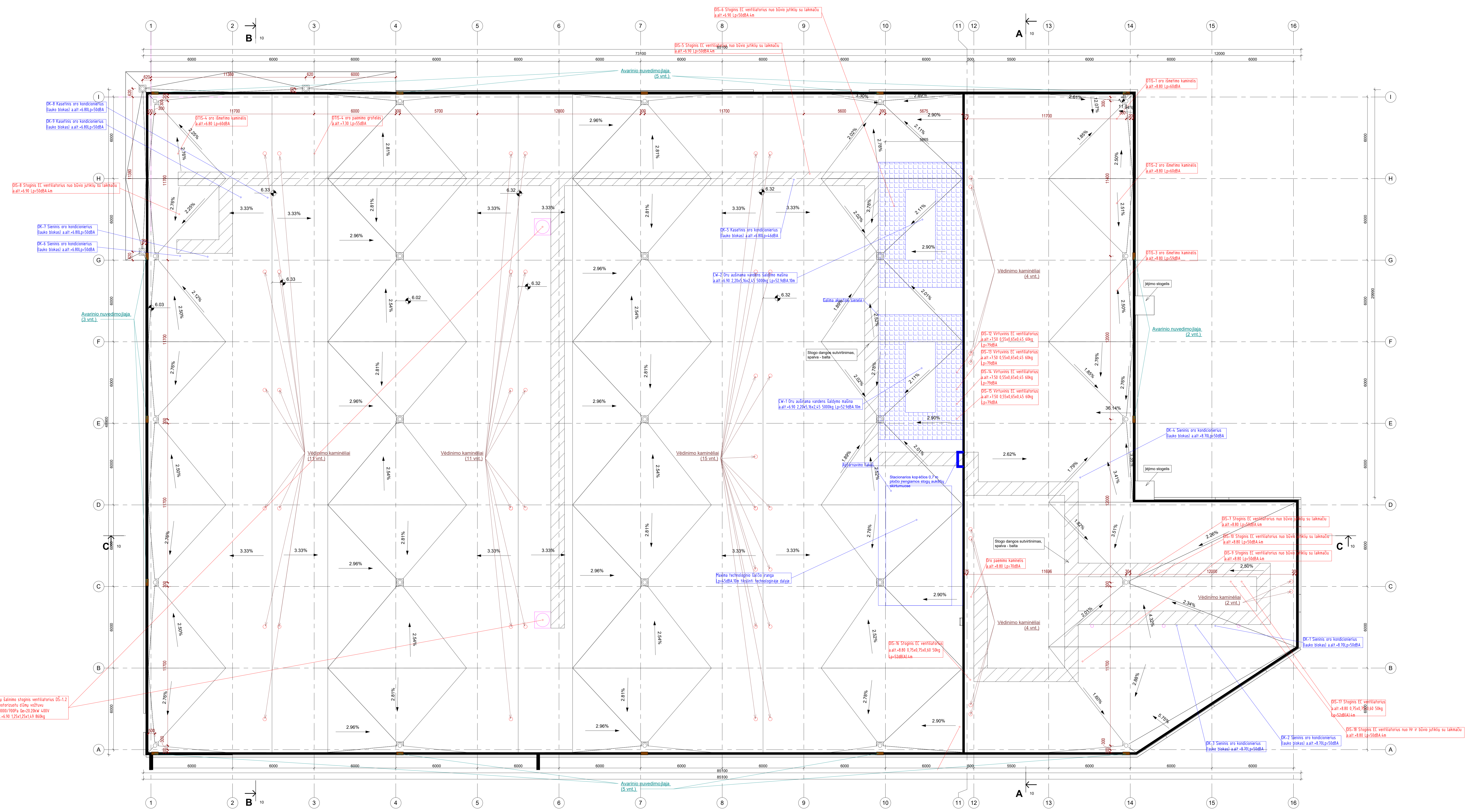

|                      |   |  |
|----------------------|---|--|
| 0                    | 2024-10   | Projektiniams pasiūlymams. Visuomenės informavimui   |
| LAIDA                | ISLEIDIMO DATA  | LAIDOS STATUSAS. KEITIMO PRIEŽASTIS (JEI TAIKOMA)  |
| KVAL. PATV. DOK. NR. | UAB "AR LT" Žemė ūkio inž. LT 0115 Vilnius, Tel: +370 617 29153 | STATYBOS PROJEKTO PAVAZINAMAS PIRKIMAS PASIRINKTIES PASTATO IR PAGALBES PASKIRTIES PASTATO (PREDANGOS), GEDYDŲŪ G. 13, VILNAUS M. STATYBOS PROJEKTAS |
| A1518                | SPV   | S. LIUBINIENĖ  |
| A1518                | SPDV  | S. LIUBINIENĖ  |
|                      | ARCH.   | K. KURTOVAIS   |
|                      | ARCH.   | D. DOKIČIČIUTE   |
| KALBOS TIKRŲJ. LT    | STATYTOJAS IR (ARBA) UŽSAKOVAS                                  | UAB "ORUSTAS"  |
|                      | STATYTOJAS IR (ARBA) UŽSAKOVAS                                  | STATYTOJAS IR (ARBA) UŽSAKOVAS   |
|                      | 01. PARDOVUJAMAS  | STATYMO NUMERIS IR PAVAZINAMAS   |
|                      | STOGO PLANAS M1 100   | 01. PARDOVUJAMAS   |
|                      |   | 0  |
|                      | 22008-01.01-PP-SA-B-09  | 22008-01.01-PP-SA-B-09   |
|                      |   | LAPAS LAPŲ   |
|                      |   | 1 1  |

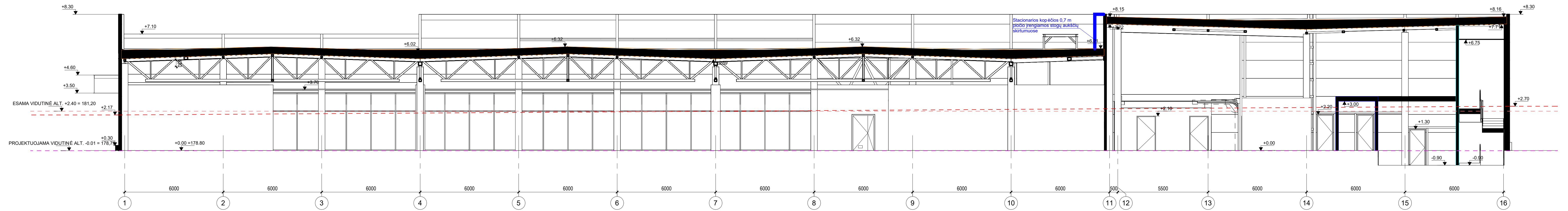

**Pjūvis C-C**  
1 : 100

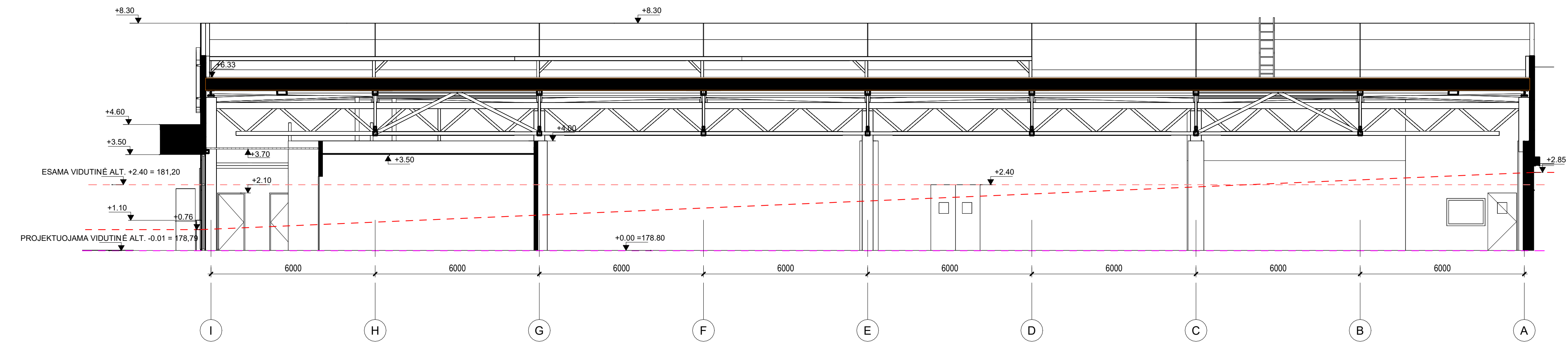

**Pjūvis B-B**  
1 : 100

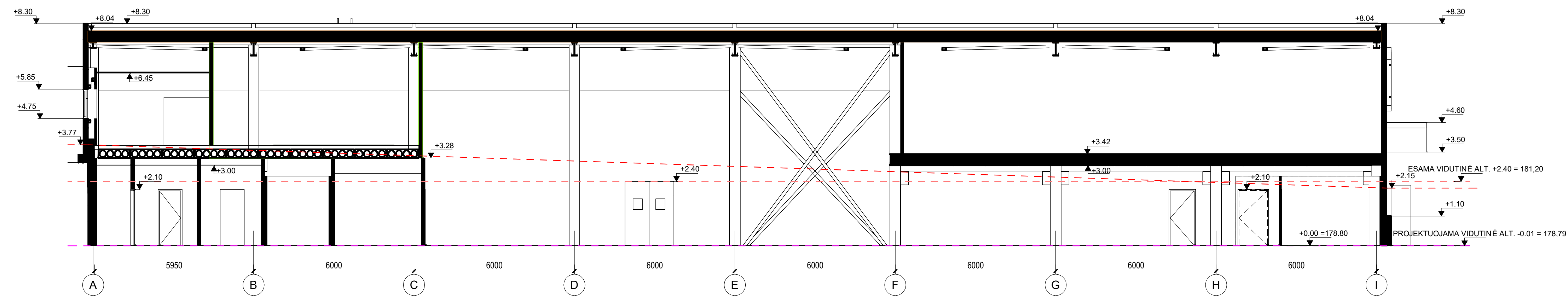

**Pjūvis A-A**  
1 : 100

| SUTARTINIAI ŽYMĖJIMAI |                                       |
|-----------------------|---------------------------------------|
| ŽYMĖJIMAS             | APRAŠYMAS                             |
|                       | Esama vidutinė žemės altitudė         |
|                       | Projektuojama vidutinė žemės altitudė |
|                       | Esama statybos zonos altitudė         |

|                                |                |   |
|--------------------------------|----------------|---|
| 0                              | 2024-10        | Projektiniams pasiklymams. Visuomenės informavimui                        |
| LAIDA                          | ISLEIDIMO DATA | LAIDOS STATUSAS. KEITIMO PRIEŽASTIS (JEI TAIKOMA).                        |
| KVAL. PATV. DOK. NR.           |                | UAB "AIF LT" Žirmūnų g. 139A, LT-09152 Vilnius, Tel./Faks. +370 674 26153 |
| A1518                          | SPV            | S. LIUBINIENĖ   |
| A1518                          | SPDV           | S. LIUBINIENĖ   |
|                                | ARCH.          | K. KURTOVAS   |
|                                | ARCH.          | D. DIKEVIČIŪTĖ  |
| STATYTOJAS IR (ARBA) UŽSAKOVAS |                | STATYTOJAS IR PAVADINIMAS   |
| LT                             |                | UAB "ORUSTAS"   |
| STATYTOJAS IR (ARBA) UŽSAKOVAS |                | STATYTOJAS IR PAVADINIMAS   |
| 22008-01.01-PP-SA-B-10         |                | 01. PARDUOTUVĖ  |
| DOKUMENTO ŽYMUO                |                | DOKUMENTO PAVADINIMAS   |
| 22008-01.01-PP-SA-B-10         |                | PJŪVIAI M1.100  |
| KALBOS TRUMP.                  | LAPAS          | LAPŲ  |
| LT                             | 1              | 1   |

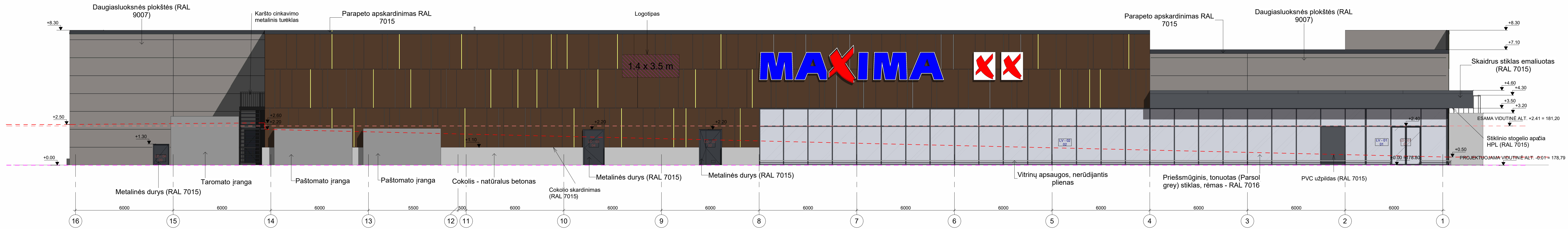

### FASADAS TARP AŠIŲ 15-1

1:100

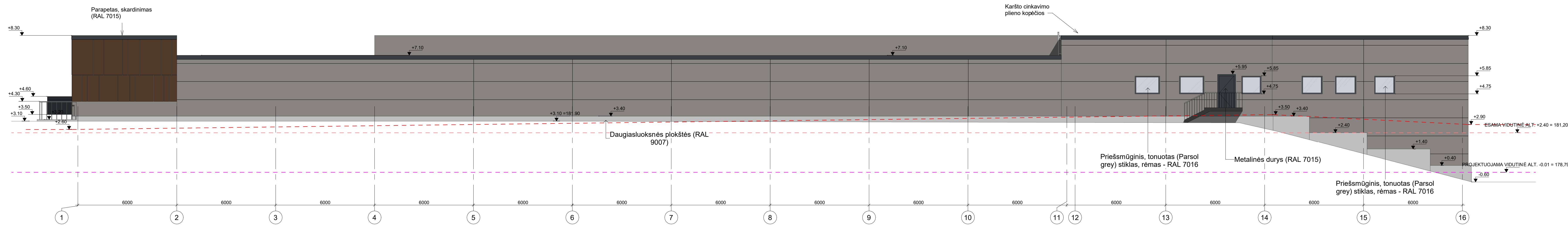

### FASADAS TARP AŠIŲ 1-15

1:100

| EKSTERJERO APDAILO ŽYMĖJIMAI |  |
|------------------------------|--|
| ŽYMĖJIMAS                    | APRAŠYMAS  |
|                              | HPL - aukšto spaudimo laminatas, kurio paviršius padengtas dekoratyviniu sluoksniu. Spalva: Fundermax 0657, Puricell 8513 (RAL 8028 - rudas) |
|                              | Sandwich tipo daugiasluoksniš fasadinės plokštės. Spalva: RAL 9007   |
|                              | Cokolis - glotnus pilkas nedžįžtas g/b paviršius   |
|                              | Pagrindinio lėjimo stogelis - grūntintas stiklas skaidrus, emaliuotas RAL 7015   |
|                              | Vitrinos - rėmas RAL 7015, stiklas - skaidrus Administracijos langų stiklai Parsol grey  |
|                              | Parapetų, cokolio, langų, durų skardinimas RAL 7015  |

| SUTARTINIAI ŽYMĖJIMAI |                                       |
|-----------------------|---------------------------------------|
| ŽYMĖJIMAS             | APRAŠYMAS                             |
|                       | Esama vidutinė žemės altitudė         |
|                       | Projektuojama vidutinė žemės altitudė |
|                       | Esama statybos zonos altitudė         |

|  |                |  |
|--|----------------|--|
| 0  | 2024-10        | Projektiniams pasiūlymams. Visuomenės informavimui                       |
| LAIDA  | ISLEIDIMO DATA | LAIDOS STATUSAS. KEITIMO PRIEŽASTIS (JEI TAIKOMA).                       |
| KVAL. PATV. DOK. NR.   |                | UAB "AIF LT" Žemėnų g. 139A, LT-01052 Vilnius, Tel./Faks. +370 674 26153 |
| A1518  | SPV            | S. LIUBINIENĖ  |
| A1518  | SPDV           | S. LIUBINIENĖ  |
|  | ARCH.          | K. KURTOVAS  |
|  | ARCH.          | D. DIKEVIČIŪTĖ   |
| STATYTOJAS IR (ARBA) UŽSAKOVAS   |                | DOKUMENTO ŽYMUO  |
| LT UAB "ORUSTAS"   |                | 22008-01.01-PP-SA.B-11   |
| STATYBOS PASKIRTIES PASTATO IR PAGALBINĖS PASKIRTIES PASTATO (PRIEDANGOS), GEDYDŽIŲ G. 13, VILNIAUS M., STATYBOS PROJEKTAS |                | LAPAS LAPŲ   |
| STATYBOS NUMERIS IR PAVADINIMAS  |                | 0  |
| 01. PARDUOTUVĖ   |                |  |
| DOKUMENTO PAVADINIMAS  |                |  |
| FASADA! tarp ašių 15-1, 1-15, M 1.100  |                |  |
| STATYBOS PROJEKTAS   |                |  |

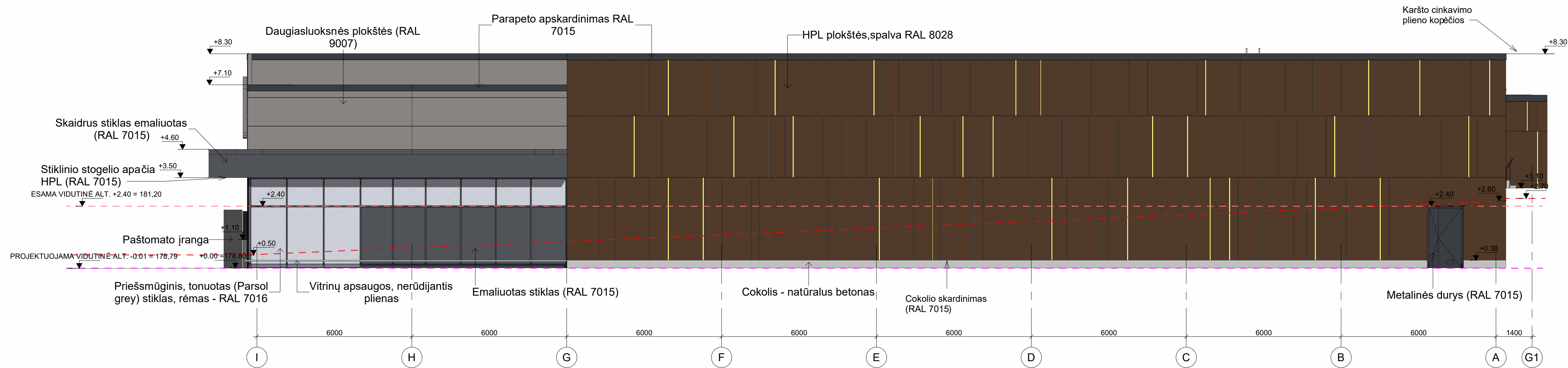

### FASADAS TARP AŠIŲ I-A

1 : 100

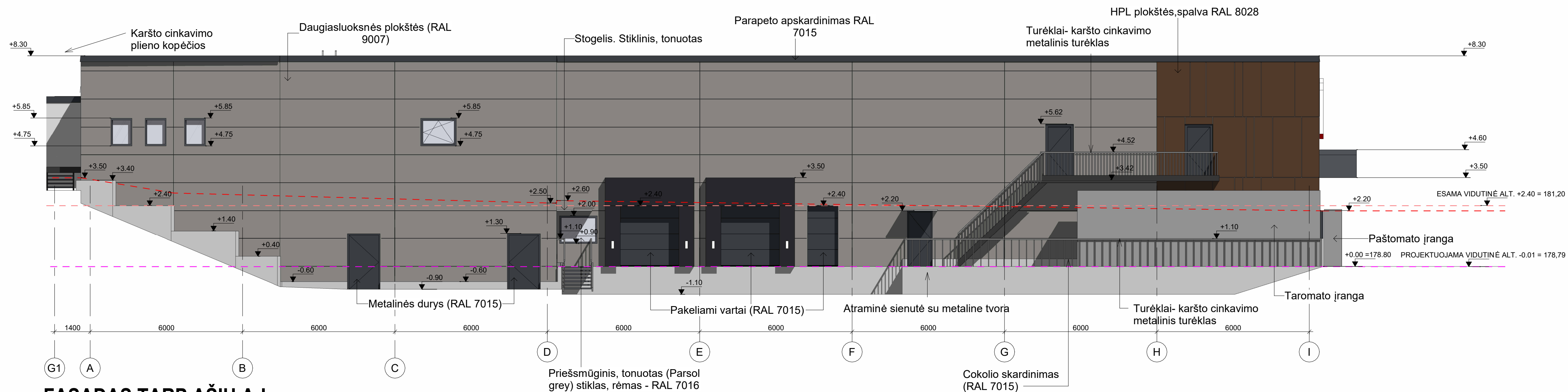

### FASADAS TARP AŠIŲ A-I

1 : 100

| EKSTERJERO APDAILOS ŽYMĖJIMAI |   |
|-------------------------------|---|
| ŽYMĖJIMAS                     | APRAŠYMAS   |
|                               | HPL - aukšto spaudimo laminatas, kurio paviršius padengtas dekoratyviniu sluoksniu. Spalva: Fundermax 0657, Puricelli 8513 (RAL 8028 - rusas) |
|                               | Sandwich tipo daugiasluoksnės fasadinės plokštės. Spalva: RAL 9007  |
|                               | Cokolis - glotnus pilkas nedažytas g/b paviršius  |
|                               | Pagrindinio įėjimo stogelis - grūdintas stiklas skaidrus, emaliuotas RAL 7015   |
|                               | Vitrinos - rėmas RAL 7015, stiklas - skaidrus<br>Administracijos langų stiklai Parsol grey  |
|                               | Parapetų, cokolio, langų, durų skardinimas RAL 7015   |

| SUTARTINIAI ŽYMĖJIMAI |                                       |
|-----------------------|---------------------------------------|
| ŽYMĖJIMAS             | APRAŠYMAS                             |
|                       | Esama vidutinė žemės altitudė         |
|                       | Projektuojama vidutinė žemės altitudė |
|                       | Esama statybos zonos altitudė         |

|                      |                                |  |
|----------------------|--------------------------------|--|
| 0                    | 2024-10                        | Projektiniams pastilymams. Visuomenės informavimui   |
| LAIDA                | IŠLEIDIMO DATA                 | LAIDOS STATUSAS. KEITIMO PRIEŽASTIS (JEI TAIKOMA).   |
| KVAL. PATV. DOK. NR. |                                | UAB "AIF LT"<br>Žemėnuo g. 159A,<br>LT-09120 Vilnius,<br>Tel./Faks. +370 674 26153   |
| A1518                | SPV                            | S. LIUBINIENĖ  |
| A1518                | SPDV                           | S. LIUBINIENĖ  |
|                      | ARCH.                          | K. KURTOVAS  |
|                      | ARCH.                          | D. DIKEVIČIŪTĖ   |
| KALBOS TRUMP.        | STATYTOJAS IR (ARBA) UŽSAKOVAS | DOKUMENTO ŽYMUO  |
| LT                   | UAB "ORUSTAS"                  | 22008-01-01-PP-SA-B-12   |
|                      |                                | STATINIO PROJEKTO PAVADINIMAS  |
|                      |                                | PREKYBOS PASKIRTIES PASTATO IR PAGALBINĖS PASKIRTIES PASTATO (PRIEDANGOS), GEDVYŽIŲ G. 13, VILNIAUS M., STATYBOS PROJEKTAS |
|                      |                                | STATINIO NUMERIS IR PAVADINIMAS  |
|                      |                                | 01. PARDUOTUVĖ   |
|                      |                                | DOKUMENTO PAVADINIMAS  |
|                      |                                | FASADAI tarp ašių I-A, A-I, M1.100   |
|                      |                                | LAIDA  |
|                      |                                | 0  |
|                      |                                | DOKUMENTO ŽYMUO  |
|                      |                                | 22008-01-01-PP-SA-B-12   |
|                      |                                | LAPAS  |
|                      |                                | LAPŲ   |
|                      |                                | 1  |
|                      |                                | 1  |

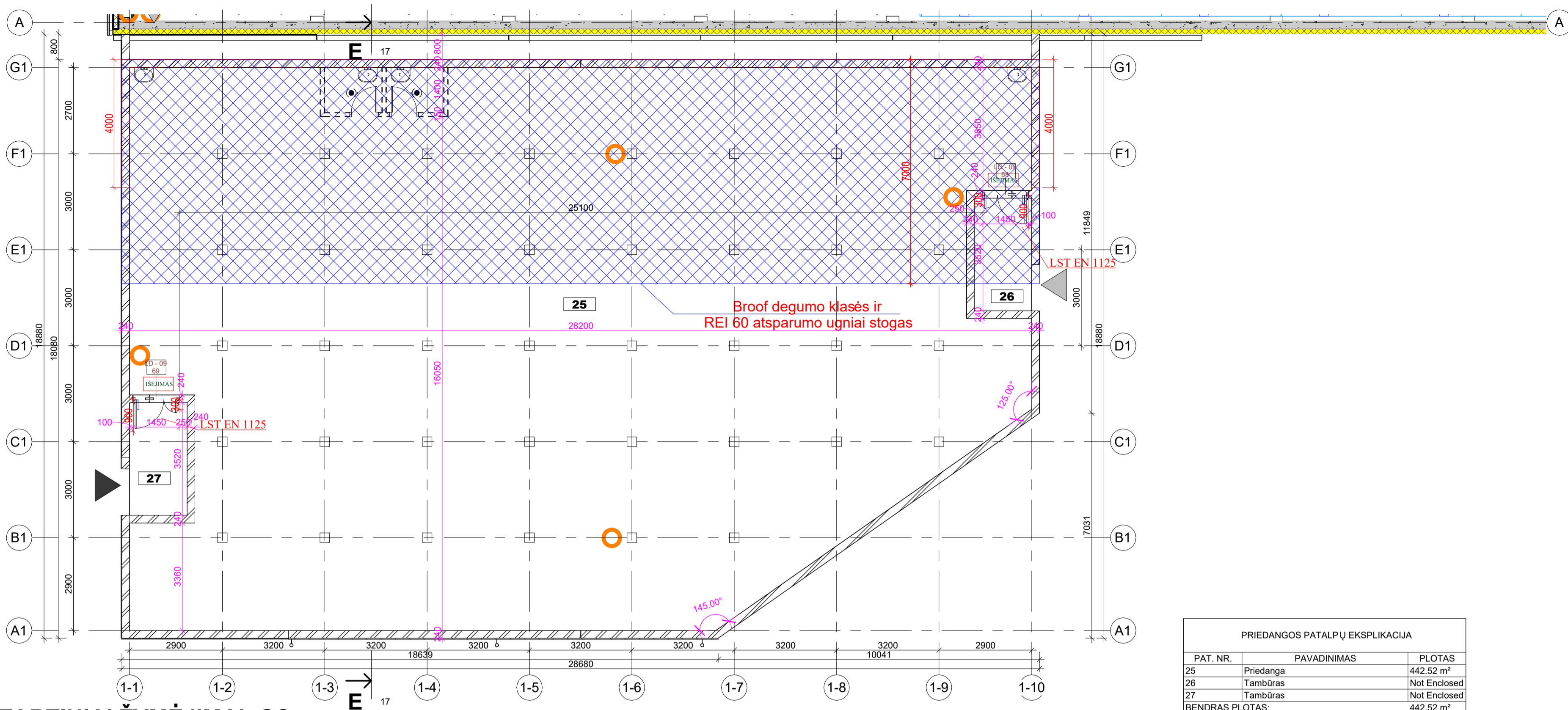

## SUTARTINIAI ŽYMĖJIMAI\_GS

1:100

| SUTARTINIAI ŽYMĖJIMAI  | PASTABA   |         |  |                   |  |                                |  |                                |  |                     |  |                                    |  |   |  |   |  |   |  |  |  |  |  |                    |  |                       |  |                                      |  |                                     |   |
|--|---|---------|--|-------------------|--|--------------------------------|--|--------------------------------|--|---------------------|--|------------------------------------|--|---|--|---|--|---|--|--|--|--|--|--------------------|--|-----------------------|--|--------------------------------------|--|-------------------------------------|---|
| <table border="1"> <tr> <th>Sutartinis žymėjimas</th> <th>Reikšmė</th> </tr> <tr> <td></td> <td>Gaisrinis čiaupas</td> </tr> <tr> <td></td> <td>Nešiojamas gesintuvas, xx vnt.</td> </tr> <tr> <td></td> <td>Vežiojamas gesintuvas, xx vnt.</td> </tr> <tr> <td></td> <td>Evakuacijos kryptis</td> </tr> <tr> <td></td> <td>Rankinis gaisrinis signalizatorius</td> </tr> <tr> <td></td> <td>Evakuaciniai šviestuvai, 150 mm. aukščio.</td> </tr> <tr> <td></td> <td>Fotoluminescenciniai lipdukai, 120 mm. aukščio.</td> </tr> <tr> <td></td> <td>Patalpos kategorija pagal gaisro ir (arba) sprogdimo pavojų</td> </tr> <tr> <td></td> <td>Užraktų atitikties standarto reikalavimams</td> </tr> <tr> <td></td> <td>Pagrindinių evakuacinių durų minimalūs praėjimo matmenys</td> </tr> <tr> <td></td> <td>Viršslėgio sistema</td> </tr> <tr> <td></td> <td>Dūmų šalinimo sistema</td> </tr> <tr> <td></td> <td>Vienkryptis srautinis ventiliatorius</td> </tr> <tr> <td></td> <td>Reversinis srautinis ventiliatorius</td> </tr> </table> | Sutartinis žymėjimas  | Reikšmė |  | Gaisrinis čiaupas |  | Nešiojamas gesintuvas, xx vnt. |  | Vežiojamas gesintuvas, xx vnt. |  | Evakuacijos kryptis |  | Rankinis gaisrinis signalizatorius |  | Evakuaciniai šviestuvai, 150 mm. aukščio. |  | Fotoluminescenciniai lipdukai, 120 mm. aukščio. |  | Patalpos kategorija pagal gaisro ir (arba) sprogdimo pavojų |  | Užraktų atitikties standarto reikalavimams |  | Pagrindinių evakuacinių durų minimalūs praėjimo matmenys |  | Viršslėgio sistema |  | Dūmų šalinimo sistema |  | Vienkryptis srautinis ventiliatorius |  | Reversinis srautinis ventiliatorius | <p>Evakuacinių ženklų skaičius ir jų išdėstymas turi būti tikslinamas jų įrengimo vietoje užtikrinant matomumą iš kiekvino patalpų taško. Planuose nurodytos tik evakuacinių ženklų įrengimo vietos, nenurodant montavimo pusių, orientacijos ir pasisukimo. Šie sprendiniai tikslinami elektrotechnikos projekto dalyje. Gesintuvų įrengimo vietos yra rekomendacinio pobūdžio, gali būti keičiamos.</p> |
| Sutartinis žymėjimas   | Reikšmė   |         |  |                   |  |                                |  |                                |  |                     |  |                                    |  |   |  |   |  |   |  |  |  |  |  |                    |  |                       |  |                                      |  |                                     |   |
|  | Gaisrinis čiaupas   |         |  |                   |  |                                |  |                                |  |                     |  |                                    |  |   |  |   |  |   |  |  |  |  |  |                    |  |                       |  |                                      |  |                                     |   |
|  | Nešiojamas gesintuvas, xx vnt.                              |         |  |                   |  |                                |  |                                |  |                     |  |                                    |  |   |  |   |  |   |  |  |  |  |  |                    |  |                       |  |                                      |  |                                     |   |
|  | Vežiojamas gesintuvas, xx vnt.                              |         |  |                   |  |                                |  |                                |  |                     |  |                                    |  |   |  |   |  |   |  |  |  |  |  |                    |  |                       |  |                                      |  |                                     |   |
|  | Evakuacijos kryptis   |         |  |                   |  |                                |  |                                |  |                     |  |                                    |  |   |  |   |  |   |  |  |  |  |  |                    |  |                       |  |                                      |  |                                     |   |
|  | Rankinis gaisrinis signalizatorius                          |         |  |                   |  |                                |  |                                |  |                     |  |                                    |  |   |  |   |  |   |  |  |  |  |  |                    |  |                       |  |                                      |  |                                     |   |
|  | Evakuaciniai šviestuvai, 150 mm. aukščio.                   |         |  |                   |  |                                |  |                                |  |                     |  |                                    |  |   |  |   |  |   |  |  |  |  |  |                    |  |                       |  |                                      |  |                                     |   |
|  | Fotoluminescenciniai lipdukai, 120 mm. aukščio.             |         |  |                   |  |                                |  |                                |  |                     |  |                                    |  |   |  |   |  |   |  |  |  |  |  |                    |  |                       |  |                                      |  |                                     |   |
|  | Patalpos kategorija pagal gaisro ir (arba) sprogdimo pavojų |         |  |                   |  |                                |  |                                |  |                     |  |                                    |  |   |  |   |  |   |  |  |  |  |  |                    |  |                       |  |                                      |  |                                     |   |
|  | Užraktų atitikties standarto reikalavimams                  |         |  |                   |  |                                |  |                                |  |                     |  |                                    |  |   |  |   |  |   |  |  |  |  |  |                    |  |                       |  |                                      |  |                                     |   |
|  | Pagrindinių evakuacinių durų minimalūs praėjimo matmenys    |         |  |                   |  |                                |  |                                |  |                     |  |                                    |  |   |  |   |  |   |  |  |  |  |  |                    |  |                       |  |                                      |  |                                     |   |
|  | Viršslėgio sistema  |         |  |                   |  |                                |  |                                |  |                     |  |                                    |  |   |  |   |  |   |  |  |  |  |  |                    |  |                       |  |                                      |  |                                     |   |
|  | Dūmų šalinimo sistema                                       |         |  |                   |  |                                |  |                                |  |                     |  |                                    |  |   |  |   |  |   |  |  |  |  |  |                    |  |                       |  |                                      |  |                                     |   |
|  | Vienkryptis srautinis ventiliatorius                        |         |  |                   |  |                                |  |                                |  |                     |  |                                    |  |   |  |   |  |   |  |  |  |  |  |                    |  |                       |  |                                      |  |                                     |   |
|  | Reversinis srautinis ventiliatorius                         |         |  |                   |  |                                |  |                                |  |                     |  |                                    |  |   |  |   |  |   |  |  |  |  |  |                    |  |                       |  |                                      |  |                                     |   |

| SUTARTINIAI ŽYMĖJIMAI                      |                |                   | PASTABA  |
|--|----------------|-------------------|--|
| Priešgaisrinių uždvarų spalvinis žymėjimas | Žymėjimas      | Atsparumas ugniai | Kai komunikacijos užsandinamos per perdangas priemonėmis, kurios nesumažina perdangos atsparumo ugniai, šachtoms reikalavimai nekeliama. Tarp priešgaisrinių sienų/perdangų perdangų ir fasado turi būti naudojamos sertifikuotos sandarinimo priemonės. |
|  | REI 180        | 180               |  |
|  | REI 120        | 120               |  |
|  | REI 90 (EI 90) | 90                |  |
|  | REI 60 (EI 60) | 60                |  |
|  | EI 45          | 45                |  |
|  | EI 30          | 30                |  |
|  | RE 20/RE 30    | 20/30             |  |
|  | EI 15          | 15                |  |
| SUTARTINIAI ŽYMĖJIMAI                      |                |                   | PASTABA  |
| Angų priešgaisrinėje uždvaroje pavadinimas | Žymėjimas      | Atsparumas ugniai | Evakuacinių durų praėjimo matmenys, nenurodyti brėžiniuose parenkami pagal aiškinamajame rašte pateikiamus reikalavimus.   |
| Dury, vartai                               | EI 60-C3       | 60                |  |
|  | EI 30-C3       | 30                |  |
|  | EW 30-C3       | 30                |  |
| Vitrinos                                   | EI 60          | 60                |  |
|  | EI 45          | 45                |  |
|  | EI 30          | 30                |  |
| Langai                                     | EI 60          | 60                |  |
|  | EI 30          | 30                |  |

Kai planuose nėra šachtų: Komunikacijos, kurios kerta priešgaisrines sienas, pertvaras ar perdangas, sandarinamos toms komunikacijoms skirtomis sertifikuotomis sandarinimo priemonėmis priešgaisrinių atitvarų kirtimo vietose. Tarp priešgaisrinių sienų/perdangų perdangų ir fasado turi būti naudojamos sertifikuotos sandarinimo priemonės.

| PRIEDANGOS PATALPŲ EKSPLIKACIJA |             |                       |
|---------------------------------|-------------|-----------------------|
| PAT. NR.                        | PAVADINIMAS | PLOTAS                |
| 25                              | Priedanga   | 442.52 m <sup>2</sup> |
| 26                              | Tambūras    | Not Enclosed          |
| 27                              | Tambūras    | Not Enclosed          |
| BENDRAS PLOTAS:                 |             | 442.52 m <sup>2</sup> |

## SUTARTINIAI ŽYMĖJIMAI

1:100

- PAGRINDINIS ĮEJIMAS
- PAGALBINIS ĮEJIMAS
- KROVOS RAMPA
- 1% NUOLYDIS Į TRAPUS

| 0                    |                                | 2024-10  |  | Projektiniams pasiūlymams. Visuomenės informavimui   |            |
|----------------------|--------------------------------|--|--|--|------------|
| LAIDA                | ISLEIDIMO DATA                 | LAIDOS STATUSAS. KEITIMO PRIEŽASTIS (JEI TAIKOMA).                                 |  |  |            |
| KVAL. PATV. DOK. NR. |                                | UAB "AIF LT"<br>Žirmūnų g. 139A,<br>LT-09120 Vilnius,<br>Tel./Faks. +370 674 26153 |  | STATINIO PROJEKTO PAVADINIMAS<br>PREKYBOS PASKIRTIES PASTATO IR PAGALBINIS PASKIRTIES PASTATO (PRIEDANGOS), GEDVYDŽIŲ G. 13, VILNIAUS M., STATYBOS PROJEKTAS |            |
| A1518                | SPV                            | S. LIUBINIENĖ  |  | STATINIO NUMERIS IR PAVADINIMAS  |            |
| A1518                | SPDV                           | S. LIUBINIENĖ  |  | 02. PRIEDANGA  |            |
|                      | ARCH.                          | K. KURTOVAS  |  | DOKUMENTO PAVADINIMAS  |            |
|                      | ARCH.                          | D. DIKEVIČIŪTĖ   |  | PRIEDANGOS PLANAS M1.100   |            |
| KALBOS TRUMP.        | STATYTOJAS IR (ARBA) UŽSAKOVAS | UAB "ORUSTAS"  |  | DOKUMENTO ŽYMUO  | LAPAS LAPŲ |
| LT                   |                                |  |  | 22008-01.02-PP-SA.B-16   | 1 1        |

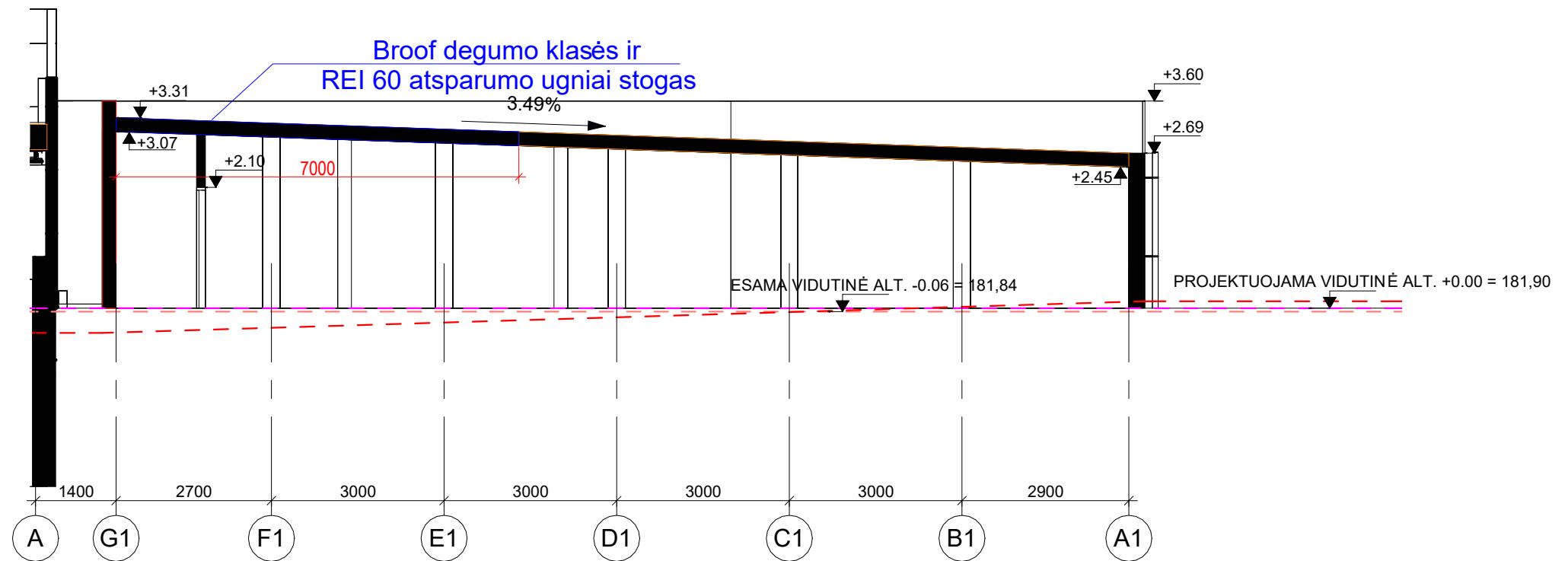

## Pjūvis E-E

1 : 100

| SUTARTINIAI ŽYMĖJIMAI |                                       |
|-----------------------|---------------------------------------|
| ŽYMĖJIMAS             | APRAŠYMAS                             |
|                       | Esama vidutinė žemės altitudė         |
|                       | Projektuojama vidutinė žemės altitudė |
|                       | Esama statybos zonos altitudė         |

|                      |                                |  |  |
|----------------------|--------------------------------|--|--|
| 0                    | 2024-10                        | Projektiniams pasiūlymams. Visuomenės informavimui                                 |  |
| LAIDA                | IŠLEIDIMO DATA                 | LAIDOS STATUSAS. KEITIMO PRIEŽASTIS (JEI TAIKOMA).                                 |  |
| KVAL. PATV. DOK. NR. |                                | UAB "AIF LT"<br>Žirmūnų g. 139A,<br>LT-09120 Vilnius,<br>Tel./Faks. +370 674 26153 | STATINIO PROJEKTO PAVADINIMAS<br>PREKYBOS PASKIRTIES PASTATO IR PAGALBINĖS PASKIRTIES PASTATO (PRIEDANGOS), GEDVYDŽIŲ G. 13, VILNIAUS M., STATYBOS PROJEKTAS |
| A1518                | SPV                            | S. LIUBINIENĖ  | STATINIO NUMERIS IR PAVADINIMAS  |
| A1518                | SPDV                           | S. LIUBINIENĖ  | 02. PRIEDANGA  |
|                      | ARCH.                          | K. KURTOVAS  | DOKUMENTO PAVADINIMAS  |
|                      | ARCH.                          | D. DIKEVIČIŪTĖ   | PRIEDANGOS PJŪVIS M1.100   |
| KALBOS TRUMP.        | STATYTOJAS IR (ARBA) UŽSAKOVAS |  | DOKUMENTO ŽYMUO  |
| LT                   | UAB "ORUSTAS"                  |  | 22008-01.02-PP-SA.B-17   |
|                      |                                | LAPAS  | LAPŲ   |
|                      |                                | 1  | 1  |

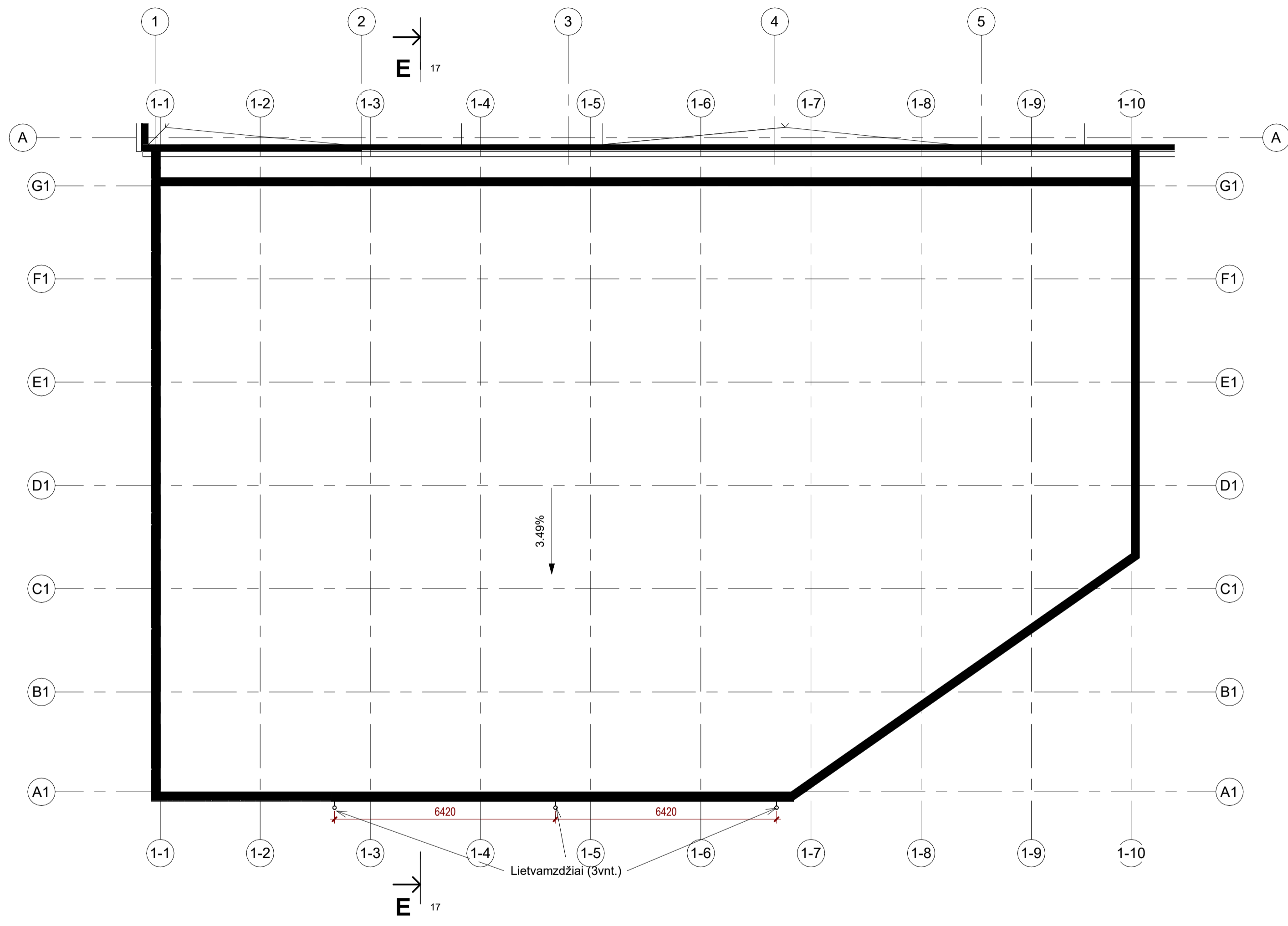

|                          |                                |                |   |  |            |
|--------------------------|--------------------------------|----------------|---|--|------------|
| 0                        |                                | 2024-10        | Projektiniams pasiūlymams. Visuomenės informavimui  |  |            |
| LAIDA                    |                                | IŠLEIDIMO DATA | LAIDOS STATUSAS. KEITIMO PRIEŽASTIS (JEI TAIKOMA).  |  |            |
| KVAL. PATV. DOK. NR.     |                                |                | UAB "AIF LT"<br>Žirmūnų g. 139A,<br>LT-09120 Vilnius,<br>Tel./Faks. +370 674 26153  |  |            |
| A1518 SPV S. LIUBINIENĖ  |                                |                | STATINIO PROJEKTO PAVADINIMAS   |  |            |
| A1518 SPDV S. LIUBINIENĖ |                                |                | PREKYBOS PASKIRTIES PASTATO IR PAGALBINĖS PASKIRTIES PASTATO (PRIEDANGOS), GEDVYDŽIŲ G. 13, VILNIAUS M., STATYBOS PROJEKTAS |  |            |
| ARCH. K. KURTOVAS        |                                |                | STATINIO NUMERIS IR PAVADINIMAS   |  |            |
| ARCH. D. DIKEVIČIŪTĖ     |                                |                | 02. PRIEDANGA   |  |            |
|                          |                                |                | DOKUMENTO PAVADINIMAS   |  | LAIDA      |
|                          |                                |                | PRIEDANGOS STOGO PLANAS M1.100  |  | 0          |
| KALBOS TRUMP. LT         | STATYTOJAS IR (ARBA) UŽSAKOVAS |                | DOKUMENTO ŽYMUO   |  | LAPAS LAPŲ |
|                          | UAB "ORUSTAS"                  |                | 22008-01.02-PP-SA.B-18  |  | 1 1        |

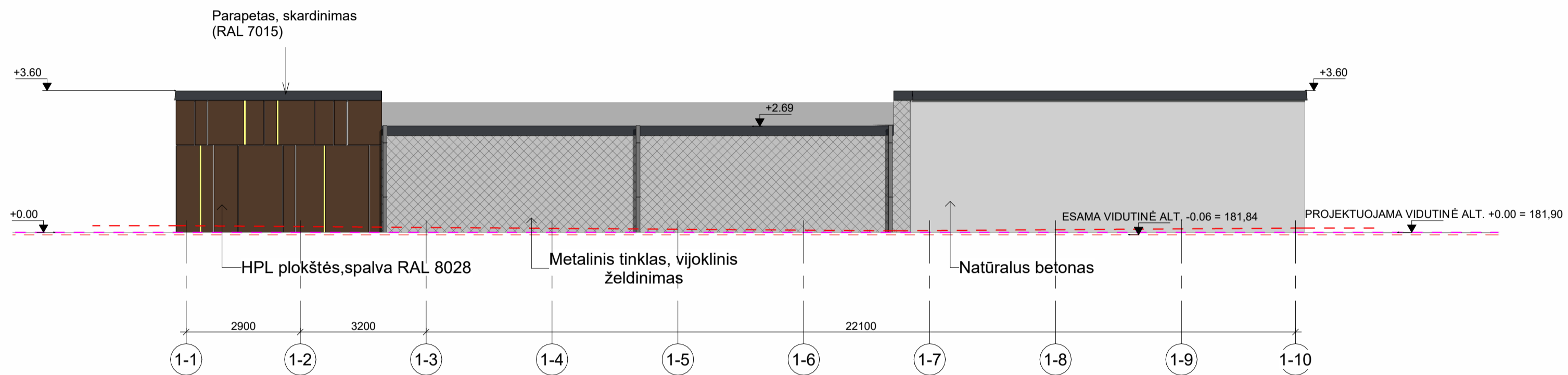

## FASADAS TARP AŠIŲ 1-1 - 1-10\_PRIEDANGA

1 : 100

| EKSTERJERO APDAILOS ŽYMĖJIMAI |   |
|-------------------------------|---|
| ŽYMĖJIMAS                     | APRAŠYMAS   |
|                               | HPL - aukšto spaudimo laminatas, kurio paviršius padengtas dekoratyviniu sluoksniu. Spalva: Fundermax 0657, Puricelli 8513 (RAL 8028 - rudas) |
|                               | Glotnus pilkas nedažytas g/b paviršius  |
|                               | Metalinis tinklas, fasado želdinimas  |
|                               | Parapetų skardinimas RAL 7015   |

| SUTARTINIAI ŽYMĖJIMAI |                                       |
|-----------------------|---------------------------------------|
| ŽYMĖJIMAS             | APRAŠYMAS                             |
|                       | Esama vidutinė žemės altitudė         |
|                       | Projektuojama vidutinė žemės altitudė |
|                       | Esama statybos zonos altitudė         |

|                      |   |  |  |
|----------------------|---|--|--|
| 0                    | 2024-10   | Projektiniams pasiūlymams. Visuomenės informavimui                                 |  |
| LAIDA                | IŠLEIDIMO DATA                                  | LAIDOS STATUSAS. KEITIMO PRIEŽASTIS (JEI TAIKOMA).                                 |  |
| KVAL. PATV. DOK. NR. |   | UAB "AIF LT"<br>Žirmūnų g. 139A,<br>LT-09120 Vilnius,<br>Tel./Faks. +370 674 26153 | STATINIO PROJEKTO PAVADINIMAS<br>PREKYBOS PASKIRTIES PASTATO IR PAGALBINĖS PASKIRTIES PASTATO (PRIEDANGOS), GEDVYDŽIŲ G. 13, VILNIAUS M., STATYBOS PROJEKTAS |
| A1518                | SPV   | S. LIUBINIENĖ  | STATINIO NUMERIS IR PAVADINIMAS  |
| A1518                | SPDV  | S. LIUBINIENĖ  | 02. PRIEDANGA  |
|                      | ARCH.   | K. KURTOVAS  | DOKUMENTO PAVADINIMAS  |
|                      | ARCH.   | D. DIKEVIČIŪTĖ   | PRIEDANGOS FASADAI tarp ašių 1-1 - 1-10, M 1.100   |
| KALBOS TRUMP. LT     | STATYTOJAS IR (ARBA) UŽSAKOVAS<br>UAB "ORUSTAS" |  | DOKUMENTO ŽYMUO<br>22008-01.02-PP-SA.B-19  |
|                      |   |  | LAPAS LAPŲ   |
|                      |   |  | 1 1  |

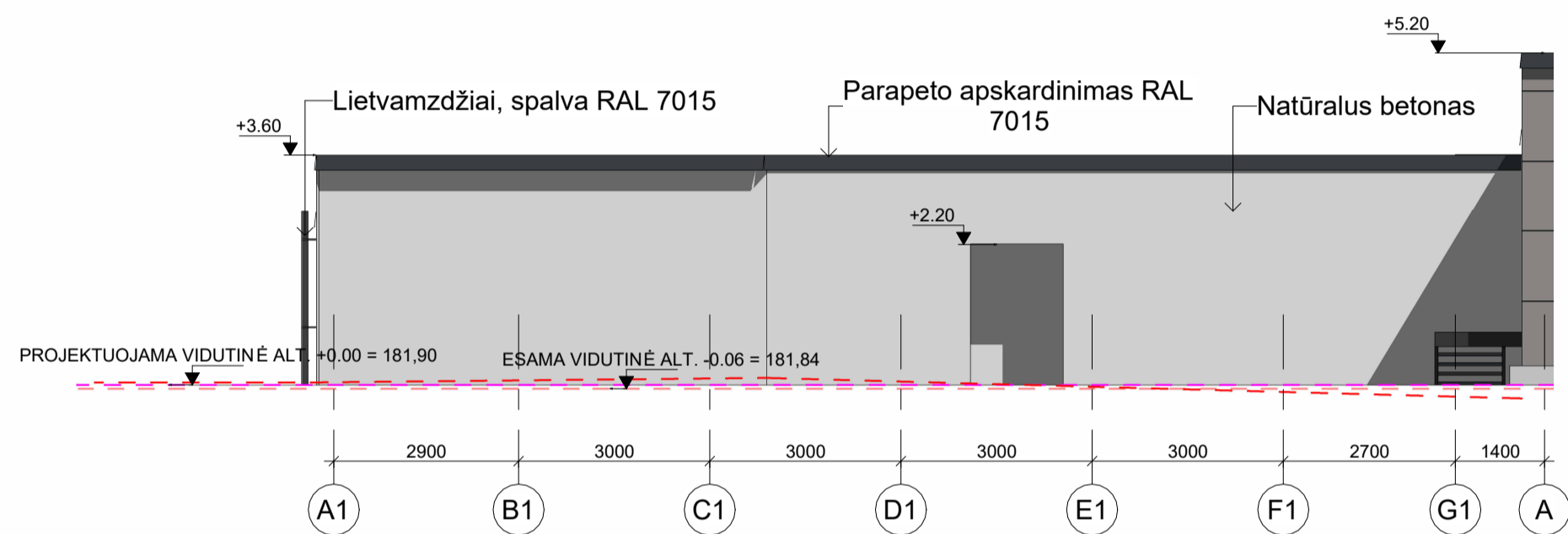

## FASADAS TARP AŠIŲ A1 - G1\_PRIEDANGA

1:100

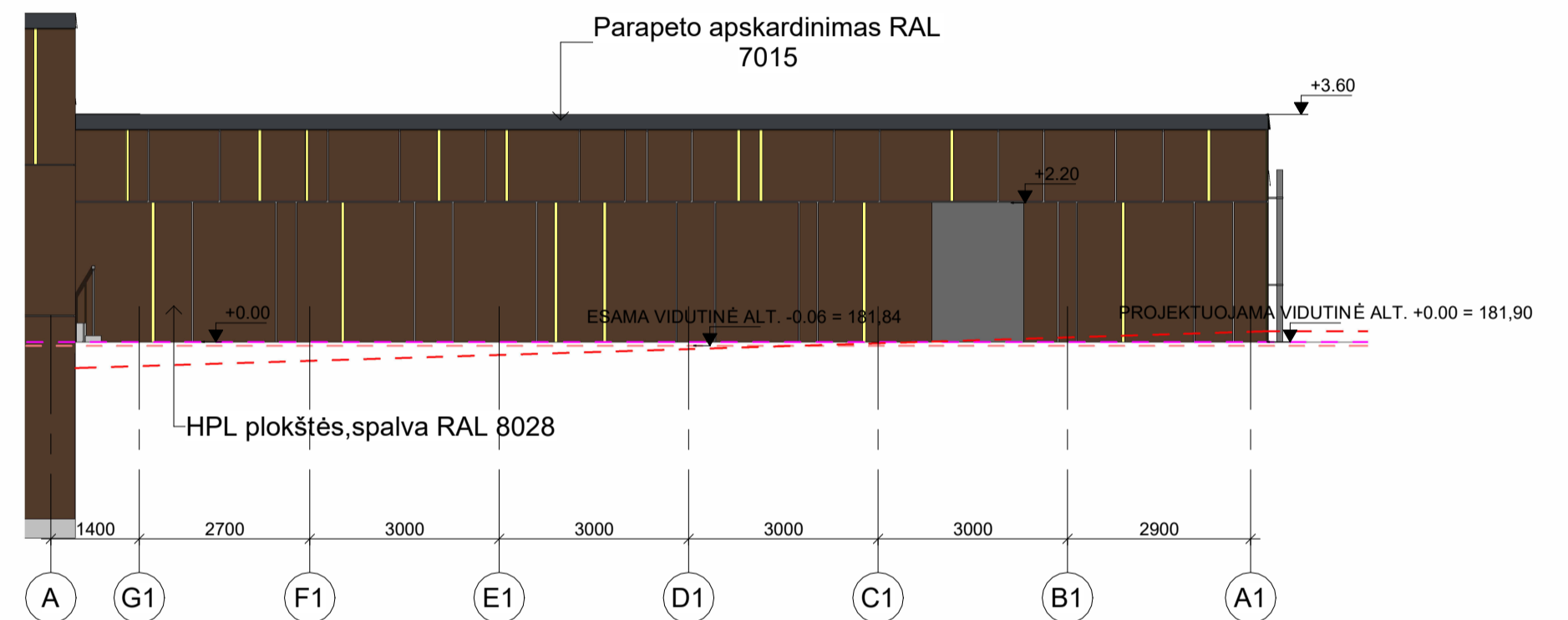

## FASADAS TARP AŠIŲ G1-A1\_PRIEDANGA

1:100

| EKSTERJERO APDAILOS ŽYMĖJIMAI |   |
|-------------------------------|---|
| ŽYMĖJIMAS                     | APRAŠYMAS   |
|                               | HPL - aukšto spaudimo laminatas, kurio paviršius padengtas dekoratyviniu sluoksniu. Spalva: Fundermax 0657, Puricelli 8513 (RAL 8028 - rudas) |
|                               | Glotnus pilkas nedažytas g/b paviršius  |
|                               | Metalinis tinklas, fasado želdinimas  |
|                               | Parapetų skardinimas RAL 7015   |

| SUTARTINIAI ŽYMĖJIMAI |                                       |
|-----------------------|---------------------------------------|
| ŽYMĖJIMAS             | APRAŠYMAS                             |
|                       | Esama vidutinė žemės altitudė         |
|                       | Projektuojama vidutinė žemės altitudė |
|                       | Esama statybos zonos altitudė         |

|                      |   |  |  |
|----------------------|---|--|--|
| 0                    | 2024-10   | Projektiniams pasiūlymams. Visuomenės informavimui                                 |  |
| LAIDA                | IŠLEIDIMO DATA                                  | LAIDOS STATUSAS. KEITIMO PRIEŽASTIS (JEI TAIKOMA).                                 |  |
| KVAL. PATV. DOK. NR. |   | UAB "AIF LT"<br>Žirmūnų g. 139A,<br>LT-09120 Vilnius,<br>Tel./Faks. +370 674 26153 | STATINIO PROJEKTO PAVADINIMAS<br>PREKYBOS PASKIRTIES PASTATO IR PAGALBINĖS PASKIRTIES PASTATO (PRIEDANGOS), GEDVYDŽIŲ G. 13, VILNIAUS M., STATYBOS PROJEKTAS |
| A1518                | SPV   | S. LIUBINIENĖ  | STATINIO NUMERIS IR PAVADINIMAS  |
| A1518                | SPDV  | S. LIUBINIENĖ  | 02. PRIEDANGA  |
|                      | ARCH.   | K. KURTOVAS  | DOKUMENTO PAVADINIMAS  |
|                      | ARCH.   | D. DIKEVIČIŪTĖ   | PRIEDANGOS FASADAI tarp ašių A1-G1, G1-A1, M1.100  |
| KALBOS TRUMP. LT     | STATYTOJAS IR (ARBA) UŽSAKOVAS<br>UAB "ORUSTAS" |  | DOKUMENTO ŽYMUO<br>22008-01.02-PP-SA.B-20  |
|                      |   |  | LAPAS LAPŲ   |
|                      |   |  | 1 1  |



|                            |   |                |  |  |  |  |  |      |  |
|----------------------------|---|----------------|--|--|--|--|--|------|--|
| KVAL.<br>PATV.<br>DOK. NR. |  |                |  | UAB "AIF LT"<br>Žirmūnų g. 139A,<br>LT-09120 Vilnius,<br>Tel./Faks. +370 674 26153 |  |  | STATINIO PROJEKTO PAVADINIMAS<br>PREKYBOS PASKIRTIES PASTATO IR PAGALBINĖS PASKIRTIES<br>PASTATO (PRIEDANGOS), GEDVYDŽIŲ G. 13, VILNIAUS M.,<br>STATYBOS PROJEKTAS |      |  |
|                            |   |                |  |  |  |  | STATINIO NUMERIS IR PAVADINIMAS<br>01. PARDUOTUVĖ  |      |  |
| A1518                      | SPV   | S. LIUBINIENĖ  |  | DOKUMENTO PAVADINIMAS  |  |  | LAIDA  |      |  |
|                            | ARCH  | D. DIKEVIČIŪTĖ |  | VIZUALIZACIJA  |  |  | 0  |      |  |
| KALBOS<br>TRUMP.           | STATYTOJAS IR (ARBA) UŽSAKOVAS  |                |  | DOKUMENTO ŽYMUO  |  |  | LAPAS  | LAPŲ |  |
| LT                         | UAB "ORUSTAS"   |                |  | 22008-01.01-PP-SA.B36  |  |  | 1  | 1    |  |



|                            |   |                |  |  |   |      |
|----------------------------|---|----------------|--|--|---|------|
| KVAL.<br>PATV.<br>DOK. NR. |  |                | UAB "AIF LT"<br>Žirmūnų g. 139A,<br>LT-09120 Vilnius,<br>Tel./Faks. +370 674 26153 |  | STATINIO PROJEKTO PAVADINIMAS<br>PREKYBOS PASKIRTIES PASTATO IR PAGALBIN ĖS PASKIRTIES<br>PASTATO (PRIEDANGOS), GEDVYDŽIŲ G. 13, VILNIAUS M.,<br>STATYBOS PROJEKTAS |      |
|                            |   |                |  |  | STATINIO NUMERIS IR PAVADINIMAS<br>01. PARDUOTUVĖ   |      |
| A1518                      | SPV   | S. LIUBINIENĖ  | DOKUMENTO PAVADINIMAS<br>VIZUALIZACIJA   |  | LAIDA   |      |
|                            | ARCH  | D. DIKEVIČIŪTĖ |  |  | 0   |      |
| KALBOS<br>TRUMP.<br>LT     | STATYTOJAS IR (ARBA) UŽSAKOVAS<br>UAB "ORUSTAS"                                       |                | DOKUMENTO ŽYMUO<br>22008-01.01-PP-SA.B37   |  | LAPAS   | LAPŲ |
|                            |   |                |  |  | 1   | 1    |



|                            |   |                |  |  |  |      |
|----------------------------|---|----------------|--|--|--|------|
| KVAL.<br>PATV.<br>DOK. NR. |  |                | UAB "AIF LT"<br>Žirmūnų g. 139A,<br>LT-09120 Vilnius,<br>Tel./Faks. +370 674 26153 |  | STATINIO PROJEKTO PAVADINIMAS<br>PREKYBOS PASKIRTIES PASTATO IR PAGALBINĖS PASKIRTIES<br>PASTATO (PRIEDANGOS), GEDVYDŽIŲ G. 13, VILNIAUS M.,<br>STATYBOS PROJEKTAS |      |
|                            |   |                |  |  | STATINIO NUMERIS IR PAVADINIMAS<br>01. PARDUOTUVĖ  |      |
| A1518                      | SPV   | S. LIUBINIENĖ  | DOKUMENTO PAVADINIMAS<br>VIZUALIZACIJA   |  | LAIDA  |      |
|                            | ARCH  | D. DIKEVIČIŪTĖ |  |  | 0  |      |
| KALBOS<br>TRUMP.<br>LT     | STATYTOJAS IR (ARBA) UŽSAKOVAS<br>UAB "ORUSTAS"                                       |                | DOKUMENTO ŽYMUO<br>22008-01.01-PP-SA.B38   |  | LAPAS  | LAPŲ |
|                            |   |                |  |  | 1  | 1    |



|                            |   |                |  |  |  |      |
|----------------------------|---|----------------|--|--|--|------|
| KVAL.<br>PATV.<br>DOK. NR. |  |                | UAB "AIF LT"<br>Žirmūnų g. 139A,<br>LT-09120 Vilnius,<br>Tel./Faks. +370 674 26153 |  | STATINIO PROJEKTO PAVADINIMAS<br>PREKYBOS PASKIRTIES PASTATO IR PAGALBINĖS PASKIRTIES<br>PASTATO (PRIEDANGOS), GEDVYDŽIŲ G. 13, VILNIAUS M.,<br>STATYBOS PROJEKTAS |      |
|                            |   |                |  |  | STATINIO NUMERIS IR PAVADINIMAS<br>01. PARDUOTUVĖ  |      |
| A1518                      | SPV   | S. LIUBINIENĖ  | DOKUMENTO PAVADINIMAS<br>VIZUALIZACIJA   |  | LAIDA  |      |
|                            | ARCH  | D. DIKEVIČIŪTĖ |  |  | 0  |      |
| KALBOS<br>TRUMP.<br>LT     | STATYTOJAS IR (ARBA) UŽSAKOVAS<br>UAB "ORUSTAS"                                       |                | DOKUMENTO ŽYMUO<br>22008-01.01-PP-SA.B39   |  | LAPAS  | LAPŲ |
|                            |   |                |  |  | 1  | 1    |



VILNIAUS MIESTO SAVIVALDYBĖS ADMINISTRACIJA

INŽINERINIŲ STATINIŲ PROJEKTŲ IR PROJEKTINIŲ PASIŪLYMŲ VERTINIMO  
DARBO GRUPĖS  
PASITARIMO PROTOKOLO IŠRAŠAS

2024-08-20 Nr. A16-1103/24(2.1.99E-ARC)

**3. SVARSTYTA.** Prekybos paskirties pastato ir kitos paskirties pastato (priedangos), Gedvydžių g. 13, Vilniaus m., statybos projektas.

**NUTARTA.**

- 3.1. Pritarimas projektiniams pasiūlymams ir techninių parametru bei medžiagiškumo nustatymas įvyks IS „Infostatyba“, pateikus prašymą pritarti projektiniams pasiūlymams.
- 3.2. Rodyti naikinimo įvažiavimo sprendinius.
- 3.3. Ties projektuojama eismo jungtimi numatyti vieną komplektą 203 ir 402 kelio ženklų.
- 3.4. Dviračių ir paspirtukų pakrovimo vietas numatyti labiau atitrauktas nuo esamos pėsčiųjų perėjos.
- 3.5. Rodyti persodinamo medžio sprendinius projektuojamo įvažiavimo vietoje.
- 3.6. Projektuoti eismo jungtį iškeltą į pėsčiųjų šaligatvio lygį.
- 3.7. Šiuo projektu numatyti sprendinius iki Gedvydžių gatvės statinio ribos. Sprendinius, esančius gatvės statinyje, projektuoti sudarius susitarimą su gatvės statinio savininku (VMSA Infrastruktūros grupė) dėl gatvės kapitalinio remonto sprendinių.
- 3.8. Vadovaujantis VMSA išduotomis Prisijungimo prie susisiekimo komunikacijų sąlygomis, numatyti esamo įvažiavimo rekonstravimą, techninius parametrus, numatant pagal čia važiuosiančio sunkiasvorio transporto manevravimo trajektorijas, iškeltą į pėsčiųjų šaligatvio lygį.
- 3.9. Rodyti esamos situacijos už sklypo ribų sprendinius, galimybes užtikrinti privažiavimą prie kitų teritorijų.

Pasitarimo pirmininkas

Robert Markovski

Pasitarimo sekretorė

Danguolė Emilija Baleišytė

Išrašas tikras

|                           |  |
|---------------------------|--|
| STATYTOJAS<br>(UŽSAKOVAS) | ORUSTAS, UAB   |
| PROJEKTO<br>PAVADINIMAS   | PREKYBOS PASKIRTIES PASTATO IR PAGALBINĖS PASKIRTIES PASTATO<br>(PRIEDANGOS), GEDVYDŽIŲ G. 13, VILNIAUS M., STATYBOS PROJEKTAS |



|  |  |
|--|--|
| STATINIO (STATINIŲ)<br>PAVADINIMAS         | 1. PARDUOTUVĖ<br>2. PRIEDANGA  |
| STATINIO (STATINIŲ)<br>NAUDOJIMO PASKIRTIS | 1. PREKYBOS PASKIRTIES PASTATAI (7.3)<br>2. PAGALBINĖS PASKIRTIES PASTATAI – PRIEDANGA (9.2) |
| STATINIO (STATINIŲ)<br>KATEGORIJA          | YPATINGASIS  |
| STATINIO (STATINIŲ)<br>STATYBOS RŪŠIS      | NAUJA STATYBA  |
| STATINIO PROJEKTO<br>NUMERIS               | 22008  |
| STATINIO PROJEKTO<br>DALIS                 | ARCHITEKTŪRINĖ   |
| STATINIO PROJEKTO<br>DALIES ŽYMUO          | SA   |
| STATINIO PROJEKTO<br>ETAPAS                | PROJEKTINIAI PASIŪLYMAI (PP)   |
| BYLOS SEGTUVO ŽYMUO                        | PP-01  |
| BYLOS SEGTUVO LAIDOS<br>ŽYMUO              | 0  |
| BYLOS (SEGTUVO)<br>IŠLEIDIMO DATA          | 2024.10  |

|                            |   |         |
|----------------------------|---|---------|
| PROJEKTUOTOJAS             | UAB „AIF LT“<br>Įmonės kodas: 300976751<br>Adresas: Žirmūnų g. 139A, LT-09120, Vilnius.<br>Tel. +37067493346 el. paštas: <a href="mailto:info@aif.lt">info@aif.lt</a> |         |
|                            | V. Pavardė, atestato Nr.  | Parašas |
| PROJEKTO VADOVAS           | S. LIUBINIENĖ, A1518  |         |
| PROJEKTO DALIES<br>VADOVAS | S. LIUBINIENĖ, A1518  |         |