

# Apie 30 ha teritorijos tarp Ašmenėlės ir Juodupio gatvių detaliojo plano (registro Nr. T00087165) sprendinių koregavimo sklype Azerų g. 1 Koreguojami sprendiniai

- Sutartiniai ženklai**
- Detaliojo plano galiojimo/koregavimo riba
  - 010100750444 Esamų sklypų ribos ir jų kadastriniai Nr.
  - Planuojamo sklypo riba
  - K** Komercinės paskirties objektų teritorija
  - Esama pastatų statybos zona
  - Koreguojama (išplečiama) statybos zona
  - Statybos riba
  - Naikinama statybos riba
  - Planuojama nauja statybos riba
  - Planuojama požeminių statinių statybos zona
  - Planuojamo sklypo kampų taškai
  - Važiuojamoji dalis
  - Planuojami įvažiavimai/išvažiavimai į sklypą
  - Naikinami įvažiavimai/išvažiavimai į sklypą
  - Servitutas
  - Inžinerinių tinklų ir įrenginių apsaugos zona
  - Esamas slėginis buitinių ir gamybinių nuotekų vamzdis

KAMPŲ PAŽYMĖJIMAS PLANE	KOREGUOJAMO SKLYPO KAMPŲ KOORDINATĖS	
	X	Y
1	6058405.1600	587777.0100
2	6058384.9400	587838.1400
3	6058350.8400	587824.0200
4	6058324.8600	587813.2700
5	6058303.0000	587804.2100
6	6058297.2300	587802.1700
7	6058277.4000	587795.2300
8	6058257.5800	587788.3000
9	6058266.4400	587762.2400
10	6058275.3900	587735.9100
11	6058295.2300	587742.7800
12	6058315.0600	587749.6500
13	6058342.9900	587758.1300
14	6058369.8200	587766.2800

<b>1/7967</b>	
<b>PA</b>	
K	16
70%	1,2
lp	10%

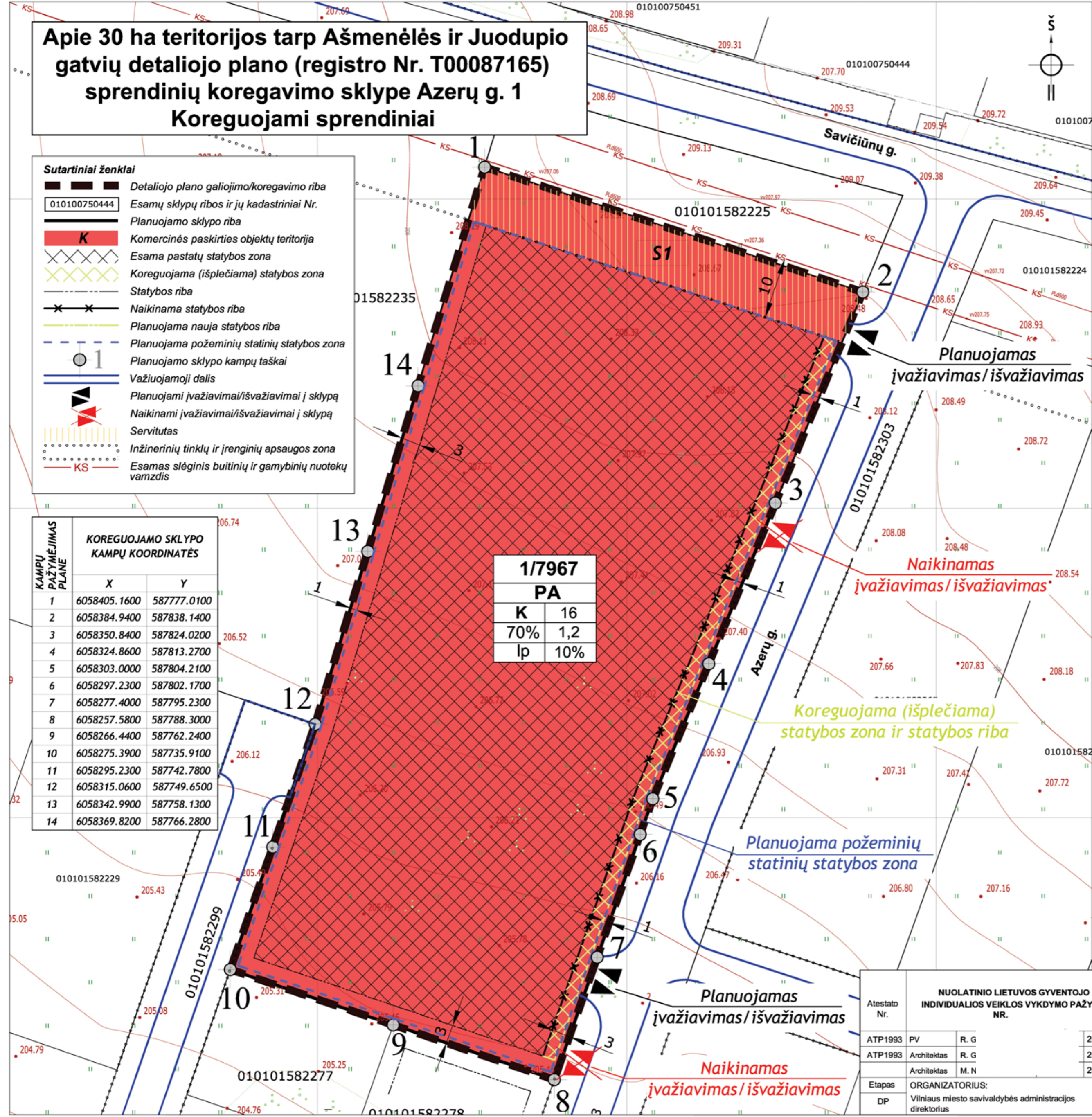

Ištrauka iš www.maps.lt

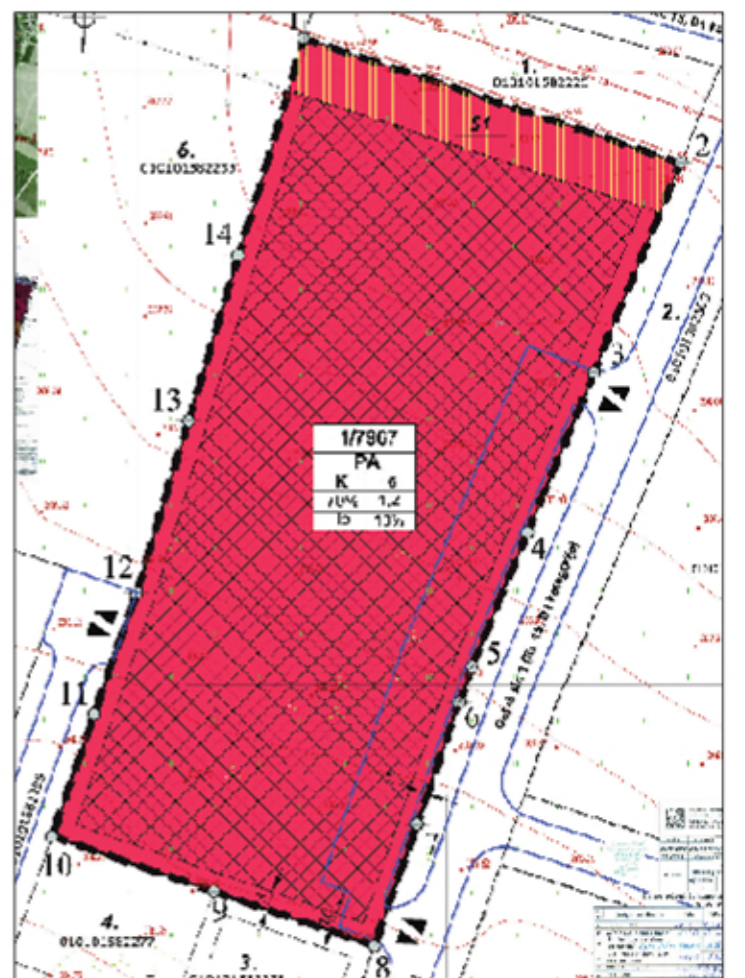

Koreguojamas detalus planas, patvirtintas 2021 m.

**Koregavimo tikslas** - atlikti 2021 m. gruodžio 15 d. Vilniaus miesto savivaldybės administracijos direktoriaus pavaduotojo įsakymu Nr. 30-4153/21 patvirtinto "Apie 30 ha teritorijos tarp Ašmenėlės ir Juodupio gatvių detaliojo plano sprendinių koregavimo sklype Azerų g. 1" koregavimą, pakeičiant įvažiavimų į žemės sklypą vietas, koreguoti statybos zoną ir ribą, požeminių statinių statybos zoną, numatyti papildomą požeminių automobilių parkavimo būdą. Kiti galiojančio detaliojo plano privalomieji reglamentai ar sprendiniai nekeičiami.

Atestato Nr.	NUOLATINIO LIETUVOS GYVENTOJO INDIVIDUALIOS VEIKLOS VYKDYMO PAŽYMA NR.			OBJEKTAUS: Apie 30 ha teritorijos tarp Ašmenėlės ir Juodupio gatvių detaliojo plano (registro Nr. T00087165) sprendinių koregavimas sklype Azerų g. 1	
	ATP1993	PV	R. G		2023 01
Etapas	Architektas	R. G		2023 01	
	Architektas	M. N		2023 01	
DP	ORGANIZATORIUS: Vilniaus miesto savivaldybės administracijos direktorius				
Pagrindinis brėžinys M 1:500				Lapas	Lapų
				1	1