



UŽDAROJI AKCINĖ BENDROVĖ
"PAŽANGIOS ARCHITEKTŪRINĖS MINTYS"

ADRESAS: VASARIO 16-OSIOS G.2-1 VILNIUS
TELEFONAS: (8-5) 212 1050
(8-5) 212 0898

Projekto pavadinimas	Sandėlis su parduotuvės, vaistinės, restorano ir administracinėmis patalpomis pastato Mamoničių g. 3, Vilniuje, dviejų naujų turtinių vienetų formavimo, vieno turtinio vieneto paskirties keitimo į kitą (lošimo automatų saloną), paprastojo remonto projektas
Objekto numeris	2020-07-17-37
Objekto adresas	Vilnius, Mamoničių g. 3 Žemės sklypo kad. Nr. 0101/0076:460 Pastato unik. Nr. 1096-0507-8339
Statinių kategorija	Ypatingas statinys
Projektuotojas	UAB "Pažangios architektūrinės mintys". Atestatas Nr. 2113 Adresas: Vasario 16-osios g. 2-1, Vilnius. Tel.: (8-5) 212 1050
Užsakovas	UAB "LABARUM"
Dalis	Bendroji
Laida	0
Etapas	Projektiniai pasiūlymai (PP)

Pareigos	Parašas	Pavardė
PV A944 UAB "Pažangios architektūrinės mintys" direktorius		Gintautas Pamerneckis
Užsakovas		UAB "LABARUM"

TURINYS

1. Titulinis	1psl.
2. Turinys	2 psl.
3. Projektinių pasiūlymų rengimo užduotis	3-5 psl.
4. Bendrieji statinio rodikliai	6 psl.
5. Aiškinamasis raštas	7-8 psl.
6. Sklypo plano schema	9 psl.
7. Turtinių vienetų formavimo schema. Rūsio planas	10 psl.
8. Turtinių vienetų formavimo schema. Pirmo aukšto planas	11 psl.
9. Turtinių vienetų formavimo schema. Antresolės planas	12 psl.
10. Turtinis vienetas Nr. 2. Pirmo aukšto planas	13 psl.
11. Vaizdinė informacija. Esamo pastato fotofiksacijos	14-15 psl.



VILNIAUS MIESTO SAVIVALDYBĖS ADMINISTRACIJA

PRITARIU
Vyriausiasis miesto architektas

(parašas)
202__m._____d.

PROJEKTINIŲ PASIŪLYMŲ RENGIMO UŽDUOTIS

2021 m.
Vilnius

1. Statinio projekto pavadinimas: Sandėlio su parduotuvės, vaistinės, restorano ir administracinėmis patalpomis pastato Mamoničių g. 3, Vilniuje, dviejų naujų turtinių vienetų formavimo, vieno turtinio vieneto paskirties keitimo į kitą (lošimo automatų saloną), paprastojo remonto projektas.

2. Nustatomi žemės sklypo naudojimo reglamentai

2.1.	užstatymo tipas	Vadovaujantis Lietuvos Respublikos teritorijų planavimo įstatymo 20 str. 1, 2, 5 dalimis žemės sklypo naudojimo reglamentai nenustatomi, kai nekeičiamas faktinis (pagal Nekilnojamojo turto kadastro duomenis) žemės sklypo naudojimo būdas, nedidindamas pastatais užstatytas plotas ir pastatų aukštis arba nepažeidžiamas teritorijų planavimo dokumentuose nustatytas teritorijos naudojimo reglamentas.
2.2.	užstatymo tankis	
2.3.	užstatymo intensyvumas	
2.4.	aukštis (m) nuo statinių statybos zonos esamo žemės paviršiaus	
2.5.	maksimali absoliutinė altitudė (m)	
2.6.	aukštų skaičius (nuo–iki)	
2.7.	priklausomųjų želdynų plotas	
2.8.	automobilių stovėjimo vietų skaičius	Pagal STR 2.06.04:2014 „Gatvės ir vietinės reikšmės keliai. Bendrieji reikalavimai“ bei Vilniaus miesto savivaldybės tarybos patvirtintą 2017-12-20 sprendimą Nr. 1-1312 „Dėl Vilniaus miesto savivaldybės teritorijos suskirstymo į zonas pagal nustatytus automobilių stovėjimo vietų skaičiaus koeficientus schemas, kompensavimo už papildomai įrengtas automobilių stovėjimo vietas tvarkos aprašo ir sutarties formos tvirtinimo“. Skatinant judėjimą mieste alternatyviomis priemonėmis, rekomenduojama didinti dviračių stovėjimo vietų skaičių.
2.9.	esamų medžių įvertinimas, taksacija	Nereikalinga.

3. Kiti reikalavimai

3.1.	architektūrinės išraiškos priemonės: medžiagiškumas, spalva, tūrio formos, proporcijos, mastelis	Įvertinti esamą pastato architektūrinę išraišką bei išlaikyti jo fasado spalvinį sprendimą bei elementų vientisumą.
3.2.	reikalavimai sklypo sutvarkymui ir apželdinimui	Išlaikyti esamus sprendinius.

3.3.	konteksto sąlygojami reikalavimai	Užtikrinti reikalavimus keliamus žmonėms su negalia (STR 2.03.01:2019 „Statinių prieinamumas“) bei nepažeisti trečiųjų asmenų interesų.
3.4.	reikalavimai susisiekimo ir inžinerinių tinklų plėtrai	-
3.5.	kiti teritorijų planavimo dokumentuose nustatyti reikalavimai (bendruosiuose, specialiuosiuose planuose)	Vadovautis „Sklypo Savanorių pr. 247 (kad. Nr. 0101/0076:218) detaliuoju planu“ (TPDR registracijos Nr. T00061293), „Sklypo Savanorių pr. 247 detaliojo plano sprendinių keitimu“ (TPDR registracijos Nr. T00080912), atsižvelgti į „Teritorijos prie Savanorių pr. 247 nedidelių veiklos mastų detalų planą“ (TPDR registracijos Nr. T00057096).
3.6.	su projekto įgyvendinimu susijusi būtina viešosios infrastruktūros plėtra	-
3.7.	projektinių pasiūlymų vaizdinės informacijos parengimas	Projektinių pasiūlymų sudėtis pagal STR1.04.04:2017 „Statinio projektavimas, projekto ekspertizė“ 13 priedo reikalavimus. Projektiniai pasiūlymai viešinami STR1.04.04:2017 „Statinio projektavimas, projekto ekspertizė“ VIII skyriuje nustatyta tvarka. Grafinėje dalyje aiškiai pateikti esamų ir planuojamų patalpų atitvarų išsidėstymą, pateikti numatomą pastato turtinių vienetų schemą. Įvertinti bei aprašyti pastato patalpų paskirčių balansą prieš ir po paskirties keitimo.

Ramunė Butvilienė, ramune.butviliene@vilnius.lt

Lietuvos Respublikos viešojo administravimo įstatymo 36 straipsnis: asmuo turi teisę apskūsti viešojo administravimo subjekto priimtą administracinės procedūros sprendimą savo pasirinkimu administracinių ginčų komisijai arba administraciniam teismui įstatymų nustatyta tvarka.

DETALŪS METADUOMENYS

Dokumento sudarytojas (-ai)	Vilniaus miesto savivaldybė 188710061, Konstitucijos pr. 3, LT-09601, Vilnius
Dokumento pavadinimas (antraštė)	DĖL PROJEKTINIŲ PASIŪLYMŲ UŽDUOTIES TVIRTINIMO MAMONIČIŲ G. 3
Dokumento registracijos data ir numeris	2021-03-04 Nr. A659-133/21(3.3.2.26E-VMA)
Dokumento gavimo data ir dokumento gavimo registracijos numeris	–
Dokumento specifikacijos identifikavimo žymuo	ADOC-V1.0
Parašo paskirtis	Pasirašymas
Parašą sukūrusio asmens vardas, pavardė ir pareigos	Mindaugas Pakalnis, Vyriausiojo miesto architekto skyriaus vedėjas, Vyriausiojo miesto architekto skyrius
Sertifikatas išduotas	MINDAUGAS,PAKALNIS LT
Parašo sukūrimo data ir laikas	2021-03-04 22:31:30 (GMT+02:00)
Parašo formatas	XAdES-EPES
Laiko žymoje nurodytas laikas	–
Informacija apie sertifikavimo paslaugų teikėją	EID-SK 2016, AS Sertifitseerimiskeskus EE
Sertifikato galiojimo laikas	2020-11-03 20:19:13 – 2025-11-02 23:59:59
Informacija apie būdus, naudotus metaduomenų vientisumui užtikrinti	"Registravimas" paskirties metaduomenų vientisumas užtikrintas naudojant "RCSC IssuingCA, VI Registru centras - i.k. 124110246 LT" išduotą sertifikatą "Dokumentų valdymo sistema Avilys, Vilniaus miesto savivaldybės administracija, i.k.188710061 LT", sertifikatas galioja nuo 2018-12-27 14:17:37 iki 2021-12-26 14:17:37
Pagrindinio dokumento priedų skaičius	–
Pagrindinio dokumento priedamų dokumentų skaičius	–
Priedamo dokumento sudarytojas (-ai)	–
Priedamo dokumento pavadinimas (antraštė)	–
Priedamo dokumento registracijos data ir numeris	–
Programinės įrangos, kuria naudojantis sudarytas elektroninis dokumentas, pavadinimas	Dokumentų valdymo sistema „Avilys“, versija 3.5.34
Informacija apie elektroninio dokumento ir elektroninio (-ių) parašo (-ų) tikrinimą (tikrinimo data)	Atitinka specifikacijos keliamus reikalavimus. Visi dokumente esantys elektroniniai parašai galioja (2021-03-04 23:16:15)
Paieškos nuoroda	–
Papildomi metaduomenys	Nuorašą suformavo 2021-03-04 23:16:15 Dokumentų valdymo sistema „Avilys“

Projekto pavadinimas: Sandėlio su parduotuvės, vaistinės, restorano ir administracinėmis patalpomis pastato Mamoničių g. 3, Vilniuje, dviejų naujų turtinių vienetų formavimo, vieno turtinio vieneto paskirties keitimo į kitą (lošimo automatų saloną), paprastojo remonto projektas

BENDRIEJI STATINIO RODIKLIAI

Eil. Nr.	Eil. Nr.	Pavadinimas	Mato vienetas	Kiekis	Pastabos
1.	SKLYPAS				
	1.1.	Sklypo plotas	m ²	138524	
	PASTATAI				
2.	2.1.	Pastatas – Sandėlis su parduotuvės, vaistinės, restorano ir administracinėmis patalpomis (unik. Nr. 1096-0507-8339); Esama pagrindinė naudojimo paskirtis - sandėliavimo	Remontuojamas pastatas, paste formuojami du nauji turtiniai vienetai		
	2.1.1.	Bendrasis plotas	m ²	39724,77	
	2.1.2.	Pagrindinis plotas	m ²	35686,36	
	2.1.3.	Pastato tūris	m ³	332016	
	2.1.4.	Aukštų skaičius	vnt.	1	
	2.1.5.	Užstatytas plotas	m ²	34220,00	
	FORMUOJAMOS PATALPOS				
3.	3.1.	Formuojamas turtinis vienetas Nr. 1 – Sandėliavimo patalpos Būsima pagrindinė naudojimo paskirtis - sandėliavimo			
	3.1.1.	Bendrasis plotas	m ²	39677,18	
	3.1.2.	Pagrindinis plotas	m ²	35646,06	
4.	4.1.	Formuojamas turtinis vienetas Nr. 2 - Lošimo automatų salonas Būsima pagrindinė naudojimo paskirtis - sandėliavimo Būsima pagrindinė naudojimo paskirtis – kita			
	4.1.1.	Bendrasis plotas	m ²	47,59	
	4.1.2.	Pagrindinis plotas	m ²	40,30	

PV A944

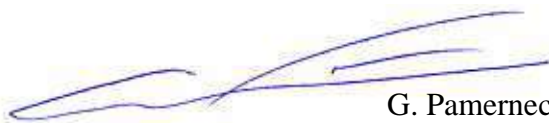

G. Pamerneckis

PROJEKTINIŲ PASIŪLYMŲ AIŠKINAMASIS RAŠTAS

Projekto pavadinimas: Sandėlio su parduotuvės, vaistinės, restorano ir administracinėmis patalpomis pastato Mamoničių g. 3, Vilniuje, dviejų naujų turtinių vienetų formavimo, vieno turtinio vieneto paskirties keitimo į kitą (lošimo automatų saloną), paprastojo remonto projektas

Objekto adresas: Vilnius, Mamoničių g. 3

Žemės sklypo kad. Nr. 0101/0076:460

Pastato unik. Nr. 1096-0507-8339

Statinio paskirtis: sandėliavimo

Statinio kategorija: ypatingas statinys

IVADAS. ESAMA PADĖTIS

UAB "Labarum" užsakymu parengti Sandėlio su parduotuvės, vaistinės, restorano ir administracinėmis patalpomis pastato Mamoničių g. 3, Vilniuje, dviejų naujų turtinių vienetų formavimo, vieno turtinio vieneto paskirties keitimo į kitą (lošimo automatų saloną), paprastojo remonto projektiniai pasiūlymai.

Žemės sklypo (kad. Nr. 0101/0076:460) plotas 13,8524 ha, pagrindinė naudojimo paskirtis – kita, žemės sklypo naudojimo būdas – pramonės ir sandėliavimo objektų teritorijos. Žemės sklypą ribojama Mamoničių, Pirklių gatvės ir Savanorių prospektas.

Paprastojo remonto darbai ir naujų turtinių vienetų formavimas bus atliekamas sandėlio su parduotuvės, vaistinės, restorano ir administracinėmis patalpomis pastate (unik. Nr. 1096-0507-8339). Šio pastato pagrindinė naudojimo paskirtis – sandėliavimo, bendras plotas – 39725,25 m². Pastatas vieno aukšto, su rūsiu ir antresole, statytas 2000 m.

Žemės sklypas ir pastatai nuosavybės teise priklauso UAB "Labarum".

Situacijos schema

Objekto vieta

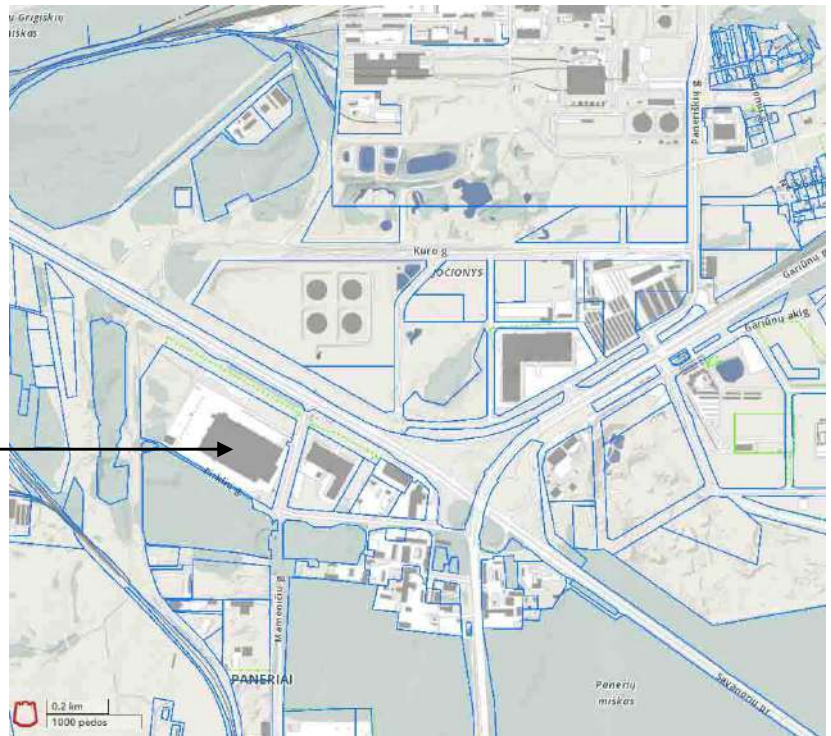

Įvažiavimai į sklypą esami, iš Mamoničių gatvės. Sklypo ribose yra esamos automobilių stovėjimo aikštelės, kuriose pagal pastato projektavimo metu galiojusius reikalavimus numatytas pastatui reikalingas automobilių stovėjimo vietų skaičius, šaligatvių ir trinkelinių takų ir želdiniai.

PROJEKTINIAI SPRENDINIAI SKLYPO PLANO SPRENDINIAI

Paprastojo remonto metu pastato aukštis, tūris ir sklypo užstatymo parametrai nesikeičia. Sklypo sutvarkymo sprendiniai lieka esami: įvažiavimai į sklypą esami, žemės paviršiaus altitudės esamos, visos sklypo ribose esančios dangos lieka esamos: esami priėjimo takai, esamos automobilių

PROJEKTINIŲ PASIŪLYMŲ AIŠKINAMASIS RAŠTAS

stovėjimo aikštelės, esamas apžėdinimas. Sklypo pritaikymo žmonių su negalia poreikiams sprendiniai lieka esami. Sklype nauji inžineriniai tinklai neprojektuojami, esami tinklai nerekonstruojami.

Pagal STR 2.06.04:2014 "Gatvės ir vietinės reikšmės keliai. Bendrieji reikalavimai" reikalavimus, kitos paskirties patalpoms automobilių stovėjimo vietų skaičius nenormuojamas, statiniams, nepatenkantiems į 30 lentelę, automobilių stovėjimo vietų poreikis apskaičiuojamas individualiai, įvertinant vykdomos veiklos specifiką, darbuotojų bei lankytojų skaičių, pastato padėtį mieste, teritorijos aprūpinimą viešuoju transportu ir kitus faktorius. Lošimo automatų salonas projektuojamas sandėliavimo paskirties pastato prekybos patalpų zonoje esančio vestibulio vietoje. Projektuojamas lošimo automatų salonas skirtas pastate esančių prekybos patalpų lankytojams, lošimo automatų salono patalpos projektuojamos prekybos patalpų zonoje, pastato bendras plotas, prekybos paskirties patalpų pagrindinis plotas nepadidėja, todėl automobilių stovėjimo vietų poreikis nesikeičia. Automobiliai parkuojami sklypo ribose esančiose automobilių stovėjimo aikštelėse, kurioje pagal pastato projektavimo metu galiojusius reikalavimus numatytas pastatui reikalingas automobilių stovėjimo vietų skaičius.

Automobilių stovėjimo vietų skaičiavimas pagal STR 2.06.04:2014 "Gatvės ir vietinės reikšmės keliai. Bendrieji reikalavimai".

PLANO IR TŪRINIAI SPRENDINIAI

Sandėliavimo paskirties - Sandėlio su parduotuvės, vaistinės, restorano ir administracinėmis patalpomis pastate (unik. Nr. 1096-0507-8339) formuojami du nauji turtiniai vienetai.

Sandėliavimo paskirties pastato pirmame aukšte, prekybai skirtų patalpų zonoje esančios patalpos Nr. 1-433 (vestibulio) ir dalies patalpos Nr. 1-290 (WC patalpos) vietoje formuojamas atskiras turtinis vienetas – lošimo automatų salono patalpa. Šios patalpos pagrindinė naudojimo paskirtis keičiama į kitą, formuojamo turtinio vieneto viduje atliekami paprastojo remonto darbai. Formuojamame turtiniame vienete projektuojama lošimo automatų salono patalpa, žmonių su negalia poreikiams pritaikytas WC ir pagalbinė patalpa. Formuojamas turtinis vienetas turi esamą patekimą tiesiai iš lauko.

Likusioje pastato dalyje formuojamas sandėliavimo paskirties turtinis vienetas, šio turtinio vieneto pagrindinė naudojimo paskirtis lieka esama – sandėliavimo. Šioje pastato dalyje remontuojama tik šiam turtiniam vienetai liekanti sanitarinio mazgo Nr. 1-290 dalis, likusioje pastato dalyje jokie remonto darbai neatliekami, patalpų planinė struktūra ir funkcijos nesikeičia, patekimai iš lauko ir sanitariniai mazgai esami.

Paprastojo remonto metu pastato aukštis, tūris ir sklypo užstatymo parametrai nesikeičia, pastato fasadai neremontuojami, visi įėjimai į pastate esančias patalpas lieka esami. Automobilių stovėjimo vietų poreikis nedidėja, stovėjimo aikštelė esama, pritaikyta žmonių su negalia poreikiams. Nauji lauko inžineriniai tinklai neprojektuojami, žemės judinimo darbai atliekami nebus.

Atliekant patalpų paprastąjį remontą nebus sumažintas pastato mechaninis atsparumas, pastovumas, geba bei kiti esminiai statinių reikalavimų parametrai.

Pastatas atitinka statybos normas ir taisykles, ekologinius, higienos ir priešgaisrinius reikalavimus.

Projekto sprendiniai nepažeidžia trečiųjų šalių interesų.

PV A944

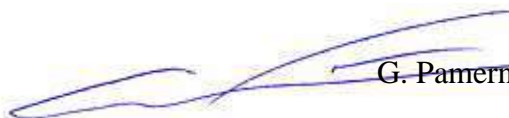
G. Pamerneckis

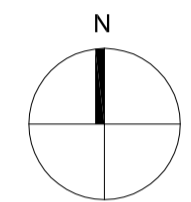
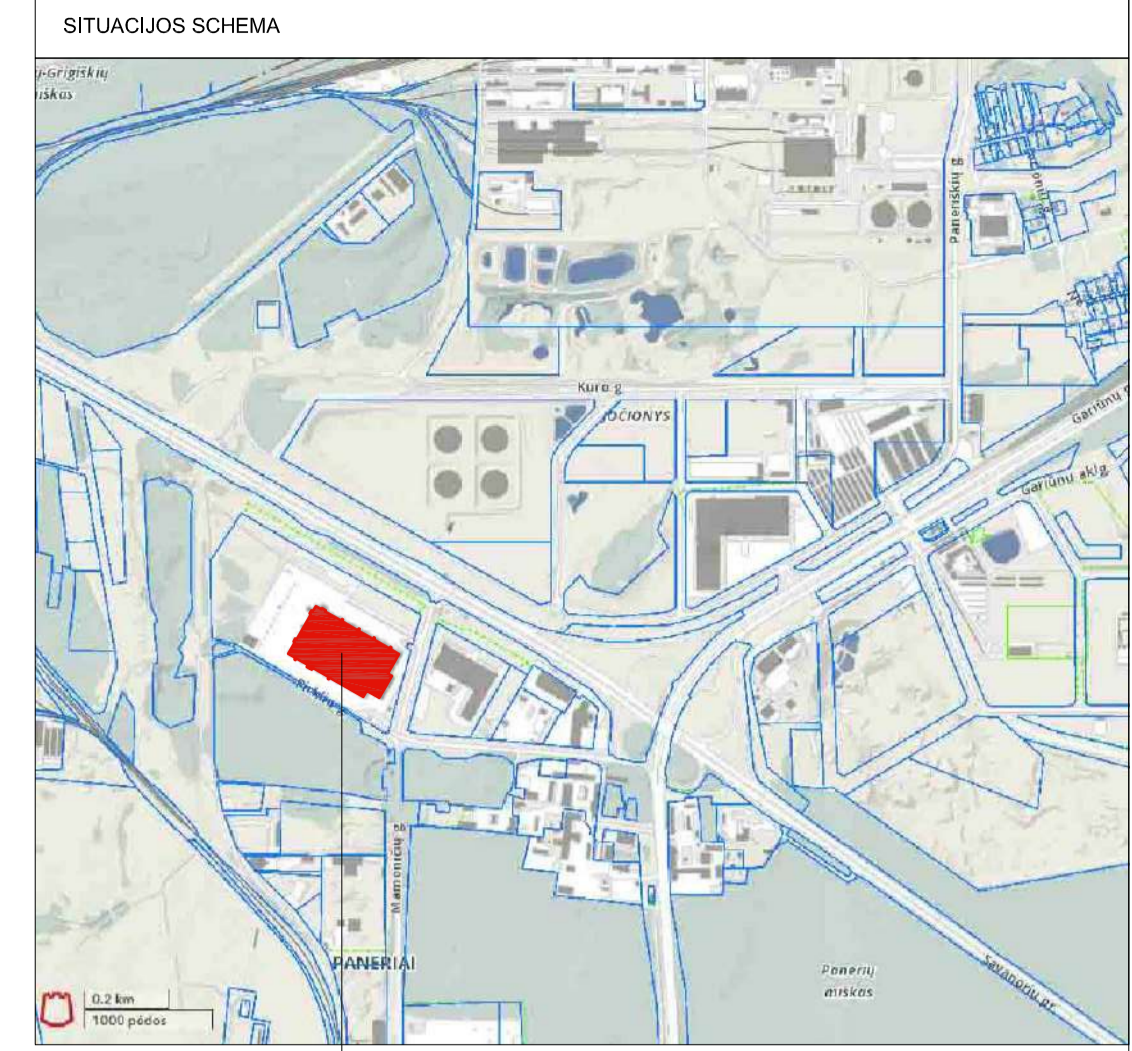
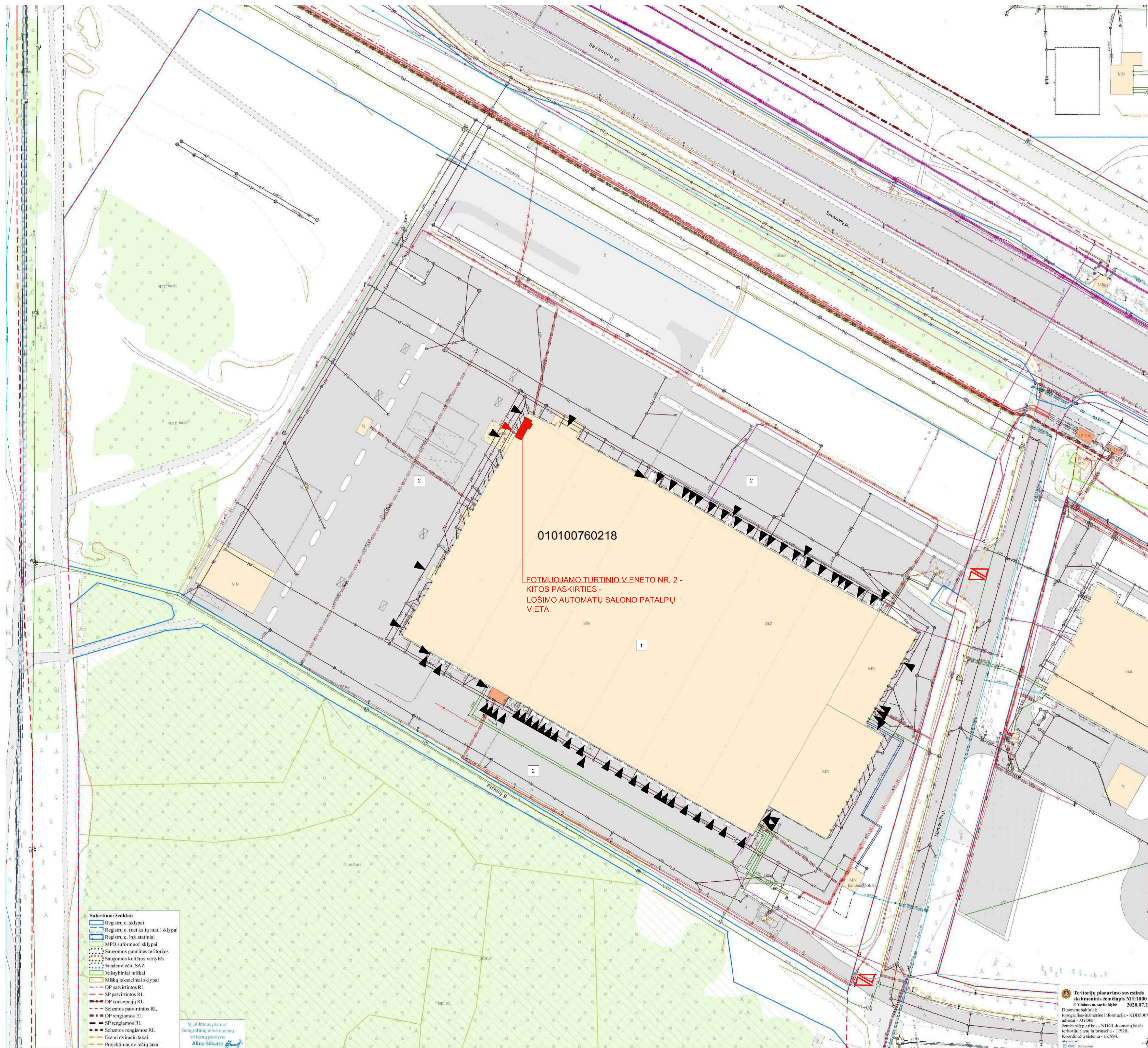

- EKSPLIKACIJA:**
- 1 - Sandėliavimo paskirties pastatas (Savanorių pr. 247, Vilnius)
 - 2 - Esama automobilių stovėjimo aikštelė
- SUTARTINIAI ŽYMĖJIMAI:**
- Sklypo ribos
 - Esami pastatai
 - Turtinio vieneto Nr. 2 - Kitos paskirties patalpos - Lošimo automatų salono patalpų vieta
 - Esamo įvažiavimo į sklypą vieta
 - Esamų įėjimų į turtinio vieneto Nr. 1 patalpą vieta
 - Esamų įėjimų į turtinio vieneto Nr. 2 patalpą vieta

- Sutartiniai ženklai:**
- Registru c. sklypai
 - Registru c. (netikslūs mat.) sklypai
 - Registru c. inž. statiniai
 - MFD suformuoti sklypai
 - Saugomos gamtinės teritorijos
 - Saugomos kultūros vertybės
 - Vandenviečių SAZ
 - Valstybiniai miškai
 - Miškių taksaciniai sklypai
 - DP patvirtintos RL
 - SP patvirtintos RL
 - DP lempų linijos RL
 - Schemos patvirtintos RL
 - DP rengiamos RL
 - SP rengiamos RL
 - Schemos rengiamos RL
 - Esami dviračių takai
 - Projektiniai dviračių takai

"Sj. Vilniaus planas"
Geografinių informacinių
sistemos poskyris
Alina Šilkaitė

Teritorijų planavimo suvestinis skaitmeninis žemėlapis M1:1000
 2020.07.22
 Duomenų šaltiniai:
 topografinė-teritorinė informacija - KDI3500V;
 adresai - AGDB;
 žemės sklypų ribos - NTRK duomenų bazė;
 teritorijų planų informacija - IPDB;
 koordinatų sistema - LKS94.

Atestato Nr. 2113			Sandėlis su parduotuvės, vaistinės, restorano ir administracinių patalpomis pastato Mamonaičių g. 3, Vilniuje, dviejų naujų turtinių vienetų formavimo, vieno turtinio vieneto paskirties keitimo į kitą (lošimo automatų salona), paprastųjų remonto projektas	Laida
A944	PV	G. Pamerneckis		0
	arch.	M. Tyla		
			SKLYPO PLANO SCHEMA	
Etapas	Užsakovas:			Lapas
PP	UAB "LABARUM"		2020-07-17-37	1



HP
R
HP244

TURTINIO VIENETO NR. 1 - SANDĖLIAVIMO PASKIRTIES PATALPŲ EKSPLIKACIJA:

R-1. Liftų mašinų patalpa 3,31 m²
Viso: 3,31 m²

SUTARTINIAI ŽYMĖJIMAI:

— Esamos sienos
 □ Turtiniam vienetai Nr. 1 - Sandėliavimo paskirties patalpoms priskiriamos patalpos

Atestato Nr. 2113	 UAB PAZANGIOS ARCHITEKTŪRINĖS MINTYS			Sandėlis su parduotuvės, vaistinės, restorano ir administracinėmis patalpomis pastato Mamoničių g. 3, Vilniuje, dviejų naujų turtinių vienetų formavimo, vieno turtinio vieneto paskirties keitimo į kitą (lošimo automatų saloną), paprastojo remonto projektas		
A944	PV	G. Pamerneckis		TURTINIŲ VIENETŲ FORMAVIMO SCHEMA RŪSIO PLANAS M1:500		Laida 0
	arch.	M. Tyla				
Etapas	Užsakovas:				Lapas	Lapų
PP	UAB "LABARUM"			2020-07-17-37	1	1

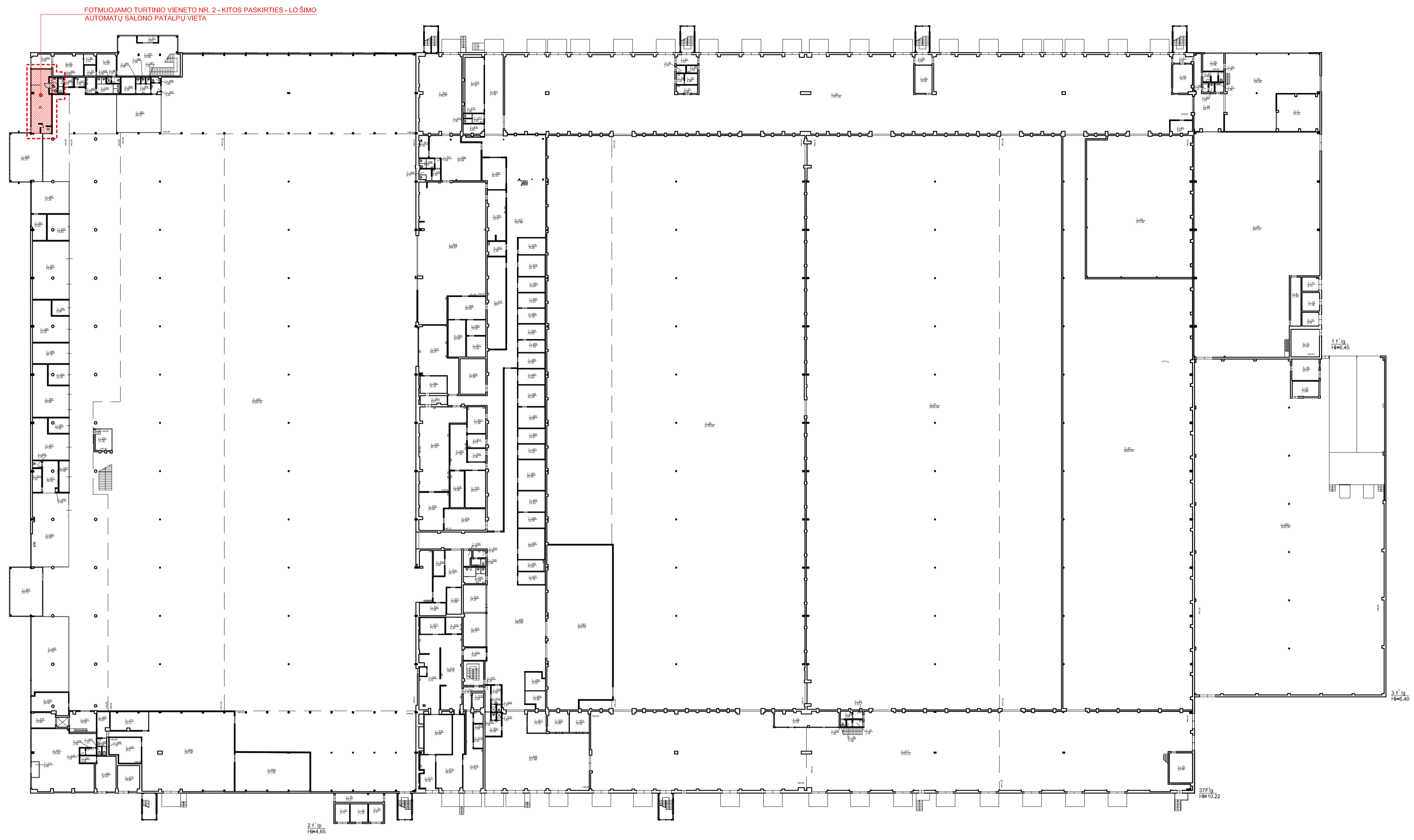

TURTINIO VIENETO NR. 1 - SANDĖLIAVIMO PASKIRTIES PATALPŲ EKSPLIKACIJA:

1-7. Suvirtnio baras	55,20 m ²	1-47. San. mazgas	4,99 m ²	1-387. Tualetas	1,00 m ²	1-466. Tualetas	1,33 m ²	1-493. Žuvies šaldymo kamera	19,93 m ²	1-524. Darbo kab.	25,71 m ²	1-562. Valytojos pat.	9,28 m ²
1-9. Neįrengta patalpa	17,55 m ²	1-48. Tualetas	1,75 m ²	1-388. San. mazgas	1,68 m ²	1-467. Tualetas	1,33 m ²	1-494. Žuvies šaldymo kamera	14,76 m ²	1-525. Darbo kab.	21,27 m ²	1-563. Plovykla	32,07 m ²
1-11. Vėdinamoji kamera	27,40 m ²	1-49. San. mazgas	1,72 m ²	1-390. Prekybos pat.	41,24 m ²	1-468. Prausykla	2,66 m ²	1-495. Daržovių šaldymo kamera	29,91 m ²	1-526. San. mazgas	12,69 m ²	1-564. Keptimo zona	296,67 m ²
1-12. Transformatorinė	8,06 m ²	1-50. Tualetas	1,67 m ²	1-391. Sandėlis	13,04 m ²	1-469. Darbuotojų poilsio pat.	10,27 m ²	1-496. Fasavimo pat.	10,44 m ²	1-527. San. mazgas	3,35 m ²	1-565. Kabinetas	24,63 m ²
1-13. Transformatorinė	11,28 m ²	1-51. San. mazgas	2,86 m ²	1-392. Prekybos pat.	19,50 m ²	1-470. Darbo kab.	24,41 m ²	1-497. Kamera	12,19 m ²	1-528. Tualetas	3,82 m ²	1-566. Fasavimo patalpa	66,99 m ²
1-14. Transformatorinė	8,14 m ²	1-52. Darbo kabinetas	12,86 m ²	1-393. Prekybos pat.	73,56 m ²	1-471. Koridorius	51,69 m ²	1-498. Darbo kab.	12,03 m ²	1-529. Poilsio patalpa	4,18 m ²	1-567. Koridorius	1,83 m ²
1-15. Komunikacijų įvedų pat.	23,99 m ²	1-53. Dirbtuvės	196,99 m ²	1-394. Prekybos pat.	9,09 m ²	1-472. Aliejaus laikymo pat.	6,99 m ²	1-500. Sandėliavimas	221,88 m ²	1-530. Koridorius	33,11 m ²	1-568. San. mazgas	5,10 m ²
1-16. 0,4 kv	15,31 m ²	1-54. Įkrovimo pat.	897,91 m ²	1-395. Prekybos pat.	43,25 m ²	1-473. San. mazgas	3,82 m ²	1-501. Darbo kab.	13,79 m ²	1-531. Kamera	13,59 m ²	1-569. San. mazgas	3,37 m ²
1-17. Transformatorinė	9,17 m ²	1-56. Darbo kab.	20,37 m ²	1-396. Prekybos pat.	26,15 m ²	1-474. Tualetas	1,40 m ²	1-502. Darbo kab.	14,99 m ²	1-532. Pagalbinių patalpų sandėliavimo pat.	11,66 m ²	1-560. Tualetas	4,71 m ²
1-18. 10kV	11,15 m ²	1-57. Sandėlininko pat.	1,87 m ²	1-397. Prekybos pat.	14,76 m ²	1-475. Tualetas	1,40 m ²	1-503. Darbo kab.	14,05 m ²	1-533. Pakavimo medžiagų sandėliavimo pat.	9,92 m ²	1-561. Inventoriaus pat.	7,44 m ²
1-19. Transformatorinė	9,41 m ²	1-91. Tambūras	4,81 m ²	1-403. Administracinė-bulvinė pat.	7,60 m ²	1-476. Gatavos produkcijos kamera	37,34 m ²	1-504. Rūbinė	10,39 m ²	1-534. Gatavos produkcijos kamera	30,76 m ²	1-562. Sandėlis	116,71 m ²
1-24. San. mazgas	2,53 m ²	1-92. Apsaugos pat.	1,87 m ²	1-404. San. mazgas	2,15 m ²	1-477. Koridorius	20,18 m ²	1-505. Tualetas	1,24 m ²	1-535. Šaltųjų fasavimo sėklavimo pat.	35,26 m ²	1-563. Sandėlis	363,03 m ²
1-25. San. mazgas	3,04 m ²	1-96. Kasa	4,38 m ²	1-405. Prekybos pat.	41,33 m ²	1-478. Poilsio pat.	15,89 m ²	1-506. San. mazgas	1,21 m ²	1-536. Kulnarijos cechasis	97,33 m ²	1-569. San. mazgas	3,37 m ²
1-26. Tualetas	1,32 m ²	1-97. Holas	23,25 m ²	1-406. Prekybos pat.	25,49 m ²	1-479. Gatavos produkcijos kamera	14,22 m ²	1-507. Koridorius	6,50 m ²	1-537. Karšta zona	31,56 m ²	1-560. Tualetas	4,71 m ²
1-27. San. mazgas	2,36 m ²	1-274. Tambūras	4,00 m ²	1-408. Tualetas	1,30 m ²	1-480. Sausų žaliavų sandėlis	14,47 m ²	1-508. Rūbinė	1,21 m ²	1-538. Puvaminčių kamera	26,41 m ²	1-561. Inventoriaus pat.	7,44 m ²
1-28. Tualetas	1,99 m ²	1-280. Tabako didmena	24,53 m ²	1-409. Tualetas	1,30 m ²	1-481. Bakalijos kamera	14,22 m ²	1-509. Tualetas	1,21 m ²	1-540. Vadovų kabinetas	8,39 m ²	1-562. Sandėlis	116,71 m ²
1-29. Prekių priėmimo sandėlis	33,55 m ²	1-281. San. mazgas	3,98 m ²	1-410. Valgomasis	19,60 m ²	1-482. Daržovių kamera	14,63 m ²	1-510. San. mazgas	1,24 m ²	1-541. Žuvų ruošimo pat.	8,72 m ²	1-563. Sandėlis	363,03 m ²
1-30. Sandėlis	4776,55 m ²	1-282. Tambūras	53,73 m ²	1-411. Prekių priėmimo pat.	1570,33 m ²	1-483. Kamera	14,52 m ²	1-511. Koridorius	8,15 m ²	1-542. Miesos ir paukštienos ruošimo pat.	17,08 m ²	1-569. San. mazgas	3,37 m ²
1-31. Sandėlis	5990,86 m ²	1-283. Tambūras	53,73 m ²	1-412. Sandėlis	1832,56 m ²	1-484. Kamera	14,52 m ²	1-512. Kabinetas	6,28 m ²	1-543. Kulnarijos salotų gamybos cechasis	8,21 m ²	1-562. Sandėlis	116,71 m ²
1-32. Prekių išdavimo ekspedija	1781,35 m ²	1-287. Apsauga	11,39 m ²	1-434. Tambūras	9,83 m ²	1-485. Kamera	14,52 m ²	1-513. Tarpas pat.	37,50 m ²	1-544. Žuvų ruošimo pat.	8,72 m ²	1-563. Sandėlis	363,03 m ²
1-33. Tambūras	7,47 m ²	1-289. San. mazgas	3,24 m ²	1-435. Tualetas	9,97 m ²	1-486. Sandėliavimas	390,66 m ²	1-514. Valytojos pat.	3,88 m ²	1-545. Mėsos ir paukštienos ruošimo pat.	17,08 m ²	1-569. San. mazgas	3,37 m ²
1-34. San. mazgas	2,42 m ²	1-291. San. mazgas	3,52 m ²	1-436. Dušinė	0,96 m ²	1-487. Paukštienos šaldymo kamera	14,64 m ²	1-515. Poilsio pat.	8,05 m ²	1-546. Daržovių kamera	16,18 m ²	1-562. Sandėlis	116,71 m ²
1-35. San. mazgas	2,94 m ²	1-292. San. mazgas	5,43 m ²	1-457. Sandėlis	16,79 m ²	1-488. Pieno produktų šaldymo kamera	20,08 m ²	1-516. Šaldymo kamera	48,94 m ²	1-547. Daržovių zona	63,31 m ²	1-563. Sandėlis	363,03 m ²
1-36. San. mazgas	4,86 m ²	1-296. San. mazgas	8,25 m ²	1-458. Psichotropinių vaistų pat.	0,34 m ²	1-489. Pieno produktų šaldymo kamera	19,67 m ²	1-517. Šaldymo kamera	38,88 m ²	1-548. Bėgimo ritų saugykla	31,82 m ²	1-569. San. mazgas	3,37 m ²
1-37. Vitrinė	5,89 m ²	1-301. Vestibūlis	74,99 m ²	1-459. Valdinė	93,65 m ²	1-490. Rūkytų gaminių šaldymo kamera	14,27 m ²	1-518. Šaldymo kamera	38,88 m ²	1-549. Sausų žaliavų sandėlis	59,00 m ²	1-560. Tualetas	4,71 m ²
1-38. San. mazgas	2,82 m ²	1-302. Vairuotojų pat.	58,27 m ²	1-460. Prekybos pat.	10,86 m ²	1-491. Žuvies šaldymo kamera	14,03 m ²	1-519. Mėsos apdirbimo cechasis	106,13 m ²	1-550. Žaliavų kamera	22,66 m ²	1-561. Inventoriaus pat.	7,44 m ²
1-39. Tambūras	6,06 m ²	1-383. Koridorius	3,23 m ²	1-461. Alkoholio didmena	120,94 m ²	1-492. Pieno produktų šaldymo kamera	29,05 m ²	1-520. Kamera	2,33 m ²	1-551. Minsušinė žaliavų kamera	13,92 m ²	1-562. Sandėlis	116,71 m ²
1-40. Kororia	16,54 m ²	1-384. Koridorius	4,85 m ²	1-462. Prekybos salė	8228,32 m ²	1-493. Žuvies šaldymo kamera	19,93 m ²	1-521. Šaldymo kamera	14,34 m ²	1-552. Sausų produktų pakavimo medžiagų sandėlis	9,94 m ²	1-563. Sandėlis	363,03 m ²
1-41. Tambūras	5,20 m ²	1-385. Koridorius	4,85 m ²	1-463. Sandėlis	101,05 m ²	1-494. Žuvies šaldymo kamera	19,93 m ²	1-522. Inventoriaus plovykla	9,30 m ²	1-553. Sausų produktų pakavimo medžiagų sandėlis	9,94 m ²	1-569. San. mazgas	3,37 m ²
1-42. Krovimo patalpa	19,37 m ²	1-386. Tualetas	0,84 m ²	1-464. Sandėlis	257,08 m ²	1-495. Žuvies šaldymo kamera	14,76 m ²	1-523. Sausų produktų pakavimo medžiagų sandėlis	9,94 m ²	1-554. Mėsos ir paukštienos ruošimo pat.	18,32 m ²	1-560. Tualetas	4,71 m ²
1-43. Elektrooskydinė	9,81 m ²	1-387. Tualetas	1,00 m ²	1-465. Šaldymo kamera	25,00 m ²	1-496. Žuvies šaldymo kamera	14,76 m ²	1-524. Darbo kab.	25,71 m ²	1-555. Kulnarijos cechasis	97,33 m ²	1-561. Inventoriaus pat.	7,44 m ²
1-44. Sandėlis	517,62 m ²	1-388. San. mazgas	1,68 m ²					1-525. Darbo kab.	21,27 m ²	1-556. Fasavimo patalpa	66,99 m ²	1-562. Sandėlis	116,71 m ²
1-45. Sandėlis	2049,63 m ²	1-389. Prekybos pat.	41,24 m ²					1-526. San. mazgas	12,69 m ²	1-557. Kabinetas	24,63 m ²	1-563. Sandėlis	363,03 m ²
1-46. Tambūras	48,71 m ²	1-390. Prekybos pat.	73,56 m ²					1-527. San. mazgas	3,35 m ²	1-558. San. mazgas	5,10 m ²	1-564. Keptimo zona	296,67 m ²

TURTINIO VIENETO NR. 1 - PREKYBOS PASKIRTIES PATALPOS - PARDUOTUVĖS PATALPOS:

TURTINIO VIENETO NR. 1 - SANDĖLIAVIMO PASKIRTIES PATALPŲ BENDRAS PLOTAS: 39677,18 m²

TURTINIO VIENETO NR. 2 - KITOS PASKIRTIES - LOŠIMO AUTOMATŲ SALONO PATALPOS:

TURTINIO VIENETO NR. 2 - KITOS PASKIRTIES - LOŠIMO AUTOMATŲ SALONO PATALPOS BENDRAS PLOTAS: 47,59 m²

SUTARTINAI ŽYMĖJIMAI:

- Esamos sienos
- Ardamos pertvaros
- Projektuojamos gipso kartono pertvaros
- Projektuojamos stiklo pertvaros
- Remontuojama patalpų dalis
- Turtiniam vienetui Nr. 1 - Sandėliavimo paskirties patalpoms priskiriamos patalpos
- Turtiniam vienetui Nr. 2 - Kitos paskirties - Lošimo automatų salono patalpoms priskiriamos patalpos

Atestato Nr. 2113	UAB PAZANGIOS ARCHITEKTŪRINĖS MINTYS	Sandėlis su parduotuvės, vaistinės, restorano ir administracinėmis patalpomis pastato Mamonių g. 3, Vilniuje, dviejų naujų turtnių vienetų formavimo, vieno turtnio vienetų paskirties keitimo į kitą (lošimo automatų saloną), papastojų remonto projektas
A944	PV G. Pamerneckis arch. M. Tyla	TURTINIŲ VIENŲ FORMAVIMO SCHEMA PIRMO AUKŠTO PLANAS M1:500
Elapas	Užsakovas: UAB "LABARUM"	Lapas 1
		Lapų 1
		2020-07-17-37

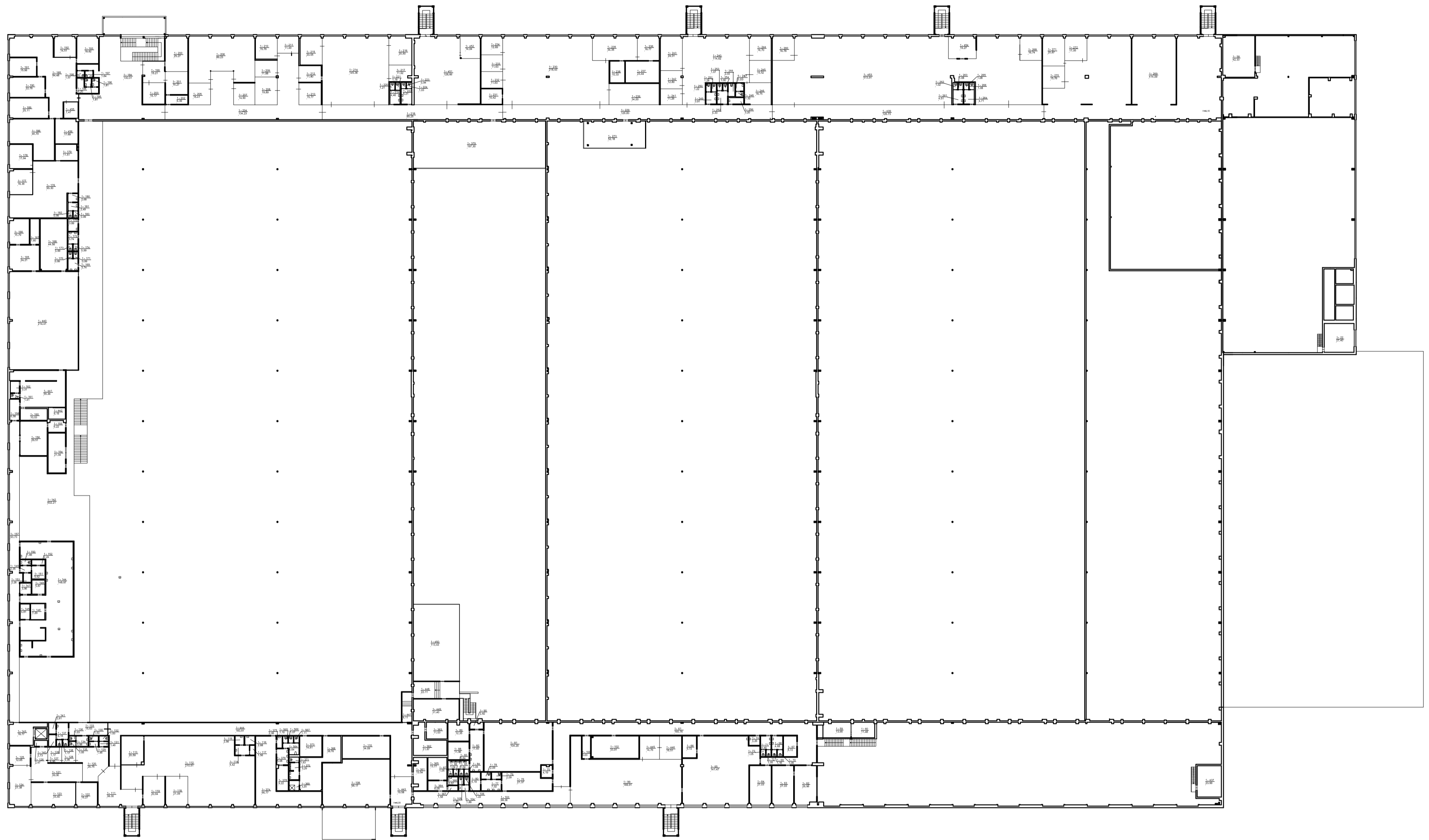

TURTINIŲ VIENETŲ NR. 1 - SANDĖLIAVIMO PASKIRTIES PATALPŲ EKSPLIKACIJA:

1-22. Ventilacinė kamera	27,40 m ²	1-99. Darbo kabinetas	168,91 m ²	1-136. Tualetas	1,03 m ²	1-173. Tualetas	0,99 m ²	1-209. Darbo kab.	11,88 m ²	1-247. San. mazgas	2,03 m ²	1-373. Gaisro gesinimo pat.	14,61 m ²
1-56. Techninė pat.	42,33 m ²	1-100. Sandėlis	6,03 m ²	1-137. San. mazgas	6,15 m ²	1-174. Tualetas	0,99 m ²	1-210. Darbo kab.	15,76 m ²	1-248. Tualetas	1,32 m ²	1-374. Rūbinė	66,77 m ²
1-59. Darbo kab.	13,85 m ²	1-102. Ventilacinė kamera	33,91 m ²	1-138. Tualetas	1,17 m ²	1-175. Pagalbinė pat.	3,99 m ²	1-211. Darbo kab.	11,49 m ²	1-249. San. mazgas	3,91 m ²	1-375. Pagalbinė pat.	2,68 m ²
1-60. Darbo kab.	11,48 m ²	1-103. Koridorius	68,36 m ²	1-139. Tualetas	1,17 m ²	1-176. Darbo kab.	90,30 m ²	1-212. Darbo kab.	11,80 m ²	1-250. Tualetas	1,22 m ²	1-376. San. mazgas	5,98 m ²
1-61. Koridorius	160,76 m ²	1-104. San. mazgas	1,88 m ²	1-140. Tualetas	2,73 m ²	1-177. Darbo kab.	16,36 m ²	1-213. Darbo kab.	15,77 m ²	1-251. Tualetas	1,28 m ²	1-378. Dušinė	9,22 m ²
1-62. Darbo kab.	26,98 m ²	1-105. Tualetas	1,20 m ²	1-141. Tualetas	2,61 m ²	1-178. Darbo kab.	17,64 m ²	1-214. Darbo kab.	145,36 m ²	1-252. San. mazgas	4,33 m ²	1-379. Techninė pat.	197,30 m ²
1-63. Darbo kab.	27,03 m ²	1-106. Tualetas	1,22 m ²	1-142. Valgykla	602,21 m ²	1-179. Darbo kab.	11,51 m ²	1-215. Darbo kab.	20,05 m ²	1-253. Tualetas	1,07 m ²	1-437. Vandens tiekimo įvado pat.	23,99 m ²
1-64. Darbo kab.	27,03 m ²	1-108. Kompresorinė	98,17 m ²	1-143. Lūžo holas	16,77 m ²	1-180. San. mazgas	2,68 m ²	1-216. Darbo kab.	20,50 m ²	1-254. Tualetas	1,00 m ²	1-439. Koridorius	126,73 m ²
1-65. Darbo kab.	141,47 m ²	1-110. Ventilacinė kamera	34,08 m ²	1-144. Maitinimo pat.	148,97 m ²	1-181. San. mazgas	2,49 m ²	1-217. Darbo kab.	11,92 m ²	1-255. San. mazgas	2,03 m ²	1-440. Restoronas	214,41 m ²
1-66. Pagalbinė pat.	9,72 m ²	1-111. Koridorius	38,30 m ²	1-145. Sandėlis	4,81 m ²	1-182. Tualetas	0,99 m ²	1-218. Koridorius	85,25 m ²	1-256. San. mazgas	3,20 m ²	1-441. Maitinimo pat.	55,36 m ²
1-67. Pagalbinė pat.	6,72 m ²	1-112. Darbo kab.	210,51 m ²	1-146. Sandėlis	7,29 m ²	1-183. Tualetas	0,99 m ²	1-219. San. mazgas	4,46 m ²	1-260. Darbo kab.	16,78 m ²	1-442. Saugyklusas	6,15 m ²
1-68. San. mazgas	4,68 m ²	1-113. Darbo kab.	20,59 m ²	1-147. Darbo kab.	3,96 m ²	1-184. Holas	130,01 m ²	1-220. Tualetas	1,21 m ²	1-261. San. mazgas	4,51 m ²	1-443. Koridorius	19,56 m ²
1-69. Tualetas	1,16 m ²	1-114. San. mazgas	4,42 m ²	1-148. Sandėlis	5,87 m ²	1-185. Holas	84,48 m ²	1-221. Tualetas	1,16 m ²	1-262. Tualetas	1,02 m ²	1-444. Koridorius	160,81 m ²
1-70. Tualetas	1,05 m ²	1-116. San. mazgas	2,56 m ²	1-149. Koridorius	2,35 m ²	1-186. Darbo kab.	46,97 m ²	1-222. San. mazgas	5,21 m ²	1-263. Tualetas	1,08 m ²	1-445. Darbo kab.	14,76 m ²
1-71. San. mazgas	4,46 m ²	1-116. San. mazgas	2,86 m ²	1-150. Tualetas	1,86 m ²	1-189. Darbo kab.	25,11 m ²	1-223. Tualetas	0,94 m ²	1-264. San. mazgas	4,71 m ²	1-446. Darbo kab.	16,51 m ²
1-72. Tualetas	1,05 m ²	1-117. San. mazgas	1,56 m ²	1-151. Rūbinė	5,62 m ²	1-190. Darbo kab.	22,76 m ²	1-224. Tualetas	1,03 m ²	1-265. Tualetas	1,08 m ²	1-447. Koridorius	8,11 m ²
1-73. Tualetas	1,05 m ²	1-118. Darbo kab.	21,09 m ²	1-152. San. mazgas	2,24 m ²	1-191. Darbo kab.	15,96 m ²	1-225. San. mazgas	126,83 m ²	1-266. Tualetas	1,08 m ²	1-448. Koridorius	22,11 m ²
1-74. Pagalbinė pat.	3,26 m ²	1-119. Darbo kab.	20,64 m ²	1-153. Pagalbinė pat.	2,26 m ²	1-192. Darbo kab.	14,51 m ²	1-226. Darbo kab.	216,43 m ²	1-266. Darbo kab.	16,74 m ²	1-449. Techninė pat.	31,40 m ²
1-75. Pagalbinė pat.	4,19 m ²	1-120. Laukiamasis	28,75 m ²	1-154. Ventilacinė kamera	21,94 m ²	1-193. Darbo kab.	18,82 m ²	1-227. Darbo kab.	11,63 m ²	1-267. Darbo kab.	14,04 m ²	1-450. Techninė pat.	113,43 m ²
1-76. Rūbinė	27,37 m ²	1-121. Holas	39,06 m ²	1-155. Koridorius	6,22 m ²	1-194. San. mazgas	6,20 m ²	1-228. Darbo kab.	11,63 m ²	1-270. Darbo kab.	15,76 m ²	1-451. Darbo kab.	128,66 m ²
1-77. San. mazgas	7,02 m ²	1-122. Darbo kab.	16,21 m ²	1-156. Bankietų salė	23,51 m ²	1-195. Tualetas	1,81 m ²	1-229. Darbo kab.	11,63 m ²	1-271. Darbo kab.	20,67 m ²	1-452. Darbo kab.	14,04 m ²
1-78. Tualetas	2,09 m ²	1-123. Darbo kab.	33,40 m ²	1-157. Koridorius	93,73 m ²	1-196. Tualetas	1,81 m ²	1-230. Darbo kab.	12,69 m ²	1-272. Darbo kab.	17,05 m ²	1-453. Darbo kab.	513,91 m ²
1-79. Tualetas	2,09 m ²	1-124. Techninė pat.	27,38 m ²	1-158. Koridorius	6,58 m ²	1-197. San. mazgas	1,64 m ²	1-231. Darbo kab.	34,35 m ²	1-273. Techninė pat.	52,18 m ²	1-454. Darbo kab.	19,27 m ²
1-80. Dušinė	6,19 m ²	1-125. Darbo kab.	6,95 m ²	1-159. Pagalbinė pat.	10,03 m ²	1-198. San. mazgas	1,57 m ²	1-232. Darbo kab.	16,77 m ²	1-361. Servisas	13,54 m ²	1-455. Darbo kab.	7,47 m ²
1-81. Rūbinė	104,20 m ²	1-126. Techninė pat.	2,47 m ²	1-160. Pagalbinė pat.	1,41 m ²	1-199. Holas	15,21 m ²	1-233. Darbo kab.	23,44 m ²	1-362. Inkasacija	21,87 m ²	1-456. Laukiamasis	17,59 m ²
1-82. San. mazgas	17,83 m ²	1-127. Darbo kab.	6,95 m ²	1-162. San. mazgas	3,31 m ²	1-200. Darbo kab.	25,27 m ²	1-234. Darbo kab.	11,63 m ²	1-363. Kasa	11,03 m ²	1-564. San. mazgas	4,64 m ²
1-83. San. mazgas	5,64 m ²	1-128. Darbo kab.	6,95 m ²	1-163. Valgykla	24,21 m ²	1-201. Darbo kab.	16,27 m ²	1-235. Darbo kab.	34,00 m ²	1-364. Koridorius	6,05 m ²	1-565. Tualetas	1,10 m ²
1-84. Tualetas	1,04 m ²	1-129. San. mazgas	1,46 m ²	1-166. Valgykla	15,79 m ²	1-202. Pagalbinė pat.	6,39 m ²	1-236. Darbo kab.	114,62 m ²	1-365. Dispečerinė	13,77 m ²	1-566. Tualetas	1,07 m ²
1-85. Tualetas	1,04 m ²	1-130. Tualetas	1,53 m ²	1-167. Pagalbinė pat.	7,60 m ²	1-203. Darbo kab.	15,17 m ²	1-237. Darbo kab.	10,33 m ²	1-366. San. mazgas	2,57 m ²	1-567. Tualetas	1,11 m ²
1-86. Tualetas	1,04 m ²	1-131. San. mazgas	1,46 m ²	1-168. Valgykla	44,55 m ²	1-204. Koridorius	134,23 m ²	1-241. Darbo kab.	11,26 m ²	1-367. Tualetas	1,56 m ²		
1-87. Tualetas	1,05 m ²	1-132. Tualetas	1,53 m ²	1-169. San. mazgas	3,74 m ²	1-205. Darbo kab.	15,41 m ²	1-242. Darbo kab.	12,80 m ²	1-368. Rūbinė	38,76 m ²		
1-88. Dušinė	11,96 m ²	1-133. Koridorius	16,63 m ²	1-170. Tualetas	0,99 m ²	1-206. Darbo kab.	89,23 m ²	1-243. Darbo kab.	16,70 m ²	1-369. Dušinė	3,20 m ²		
1-89. Dušinė	12,35 m ²	1-134. San. mazgas	3,98 m ²	1-171. Tualetas	0,99 m ²	1-207. Darbo kab.	14,90 m ²	1-244. Darbo kab.	15,52 m ²	1-370. San. mazgas	5,29 m ²		
1-90. San. mazgas	2,82 m ²	1-135. Tualetas	1,05 m ²	1-172. San. mazgas	3,74 m ²	1-208. Darbo kab.	19,89 m ²	1-245. Darbo kab.	18,75 m ²	1-371. Tualetas	1,63 m ²		

SUTARTINAI ŽYMĖJIMAI:
 Esamos sienos
 Turtinam vienetui Nr. 1 - Sandėliavimo paskirties patalpos

Viso: 7241,92 m²

Atestato Nr. 2113	UAB PAZANGIOS ARCHITEKTŪRINIS MINTYVS	Sandėlis su parduotuvės, vaistinės, restorano ir administracinėmis patalpomis pastato Mamonovičų g. 3, Vilniuje, dviejų naujų turinių vienetų formavimo, vieno turinio vieneto paskirties keitimo į kitą (būtinai automatinį saboną), paprostojo remonto projektas
A944	PV G. Pamerckis arch. M. Tyla	TURINIŲ VIENETŲ FORMAVIMO SCHEMA ANTRESOLES PLANAS M1:500
Elapas PP	Užsakovas: UAB "LABARUM"	Laida 0 Lapai 1 1 2020-07-17-37

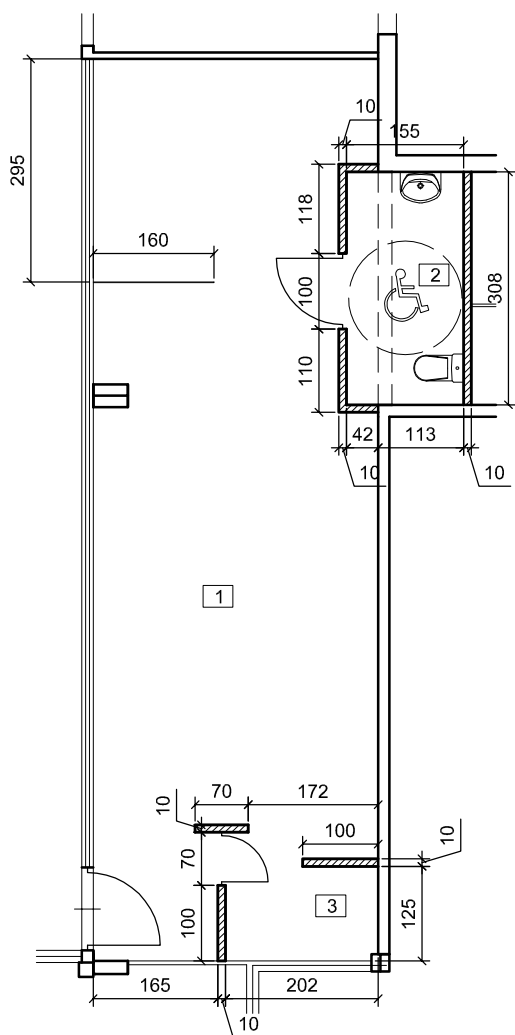

**TURTINIO VIENETO NR. 2 - KITOS PASKIRTIES
- LOŠIMO AUTOMATŲ SALONO**

PATALPŲ EKSPLIKACIJA:

1. Lošimo automatų salonas	40,30 m ²
2. WC pritaikytas ŽN	4,77 m ²
3. Pagalbinė patalpa	2,52 m ²

BENDRAS PLOTAS: 47,59 m²

SUTARTINIAI ŽYMĖJIMAI:

	Esamos sienos
	Ardomos pertvaros
	Projektuojamos gipso kartono pertvaros
	Projektuojamos stiklo pertvaros

Atestato Nr. 2113	 UAB PAŽANGIOS ARCHITEKTŪRINĖS MINTYS				Sandėlis su parduotuvės, vaistinės, restorano ir administracinėmis patalpomis pastato Mamoničių g. 3, Vilniuje, dviejų naujų turtinių vienetų formavimo, vieno turtinio vieneto paskirties keitimo į kitą (lošimo automatų saloną), paprastojo remonto projektas		
A944	PV	G. Pamerneckis			TURTINIS VIENETAS NR. 2 PIRMO AUKŠTO PLANAS M1:100		Laida
	arch.	M. Tyla					0
Etapas	Užsakovas:					Lapas	Lapų
PP	UAB "LABARUM"				2020-07-17-37	1	1

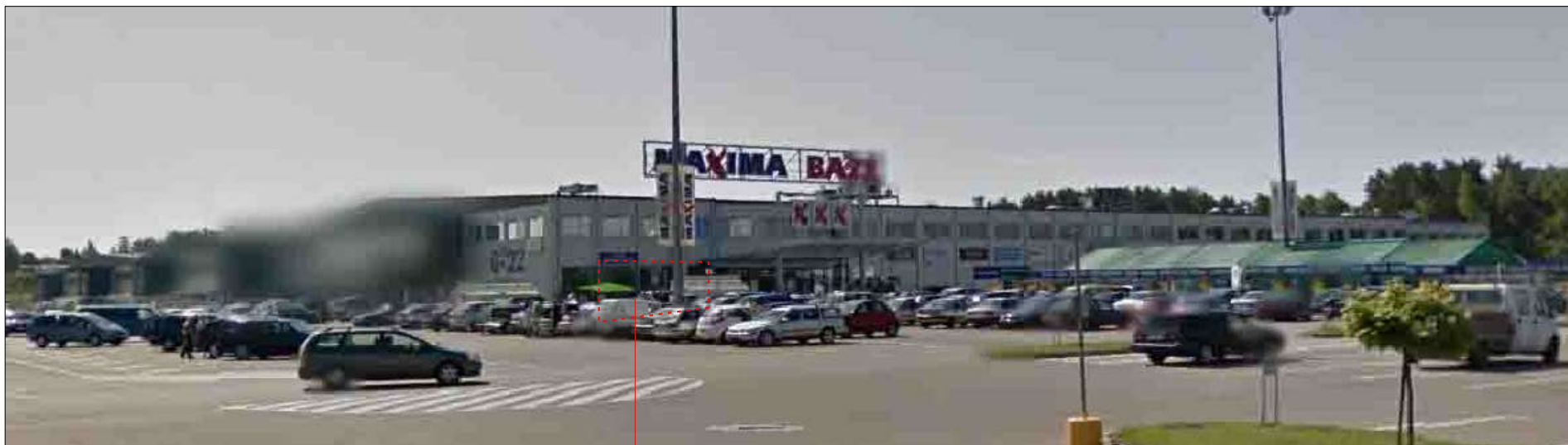

**TURTINIO VIENETO NR. 2 -
KITOS PASKIRTIES - LOŠIMO AUTOMATŲ SALONO PATALPŲ VIETA**

Atestato Nr. 2113	 UAB PAZANGIOS ARCHITEKTŪRINĖS MINTYS				Sandėlis su parduotuvės, vaistinės, restorano ir administracinėmis patalpomis pastato Mamoničių g. 3, Vilniuje, dviejų naujų turtinių vienetų formavimo, vieno turtinio vieneto paskirties keitimo į kitą (lošimo automatų saloną), paprastojo remonto projektas		
A944	PV	G. Pamerneckis			VAIZDINĖ INFORMACIJA ESAMO PASTATO FOTOFIKSACIJOS		Laida
	arch.	M. Tyla					0
Etapas	Užsakovas:					Lapas	Lapų
PP	UAB "LABARUM"				2020-07-17-37	1	1



**TURTINIO VIENETO NR. 2 -
KITOS PASKIRTIES - LOŠIMO AUTOMATŲ SALONO PATALPŲ VIETA**

Atestato Nr. 2113	 UAB PAŽANGIOS ARCHITEKTŪRINĖS MINTYS				Sandėlis su parduotuvės, vaistinės, restorano ir administracinėmis patalpomis pastato Mamoničių g. 3, Vilniuje, dviejų naujų turtinių vienetų formavimo, vieno turtinio vieneto paskirties keitimo į kitą (lošimo automatų saloną), paprastojo remonto projektas		
A944	PV	G. Pamerneckis			VAIZDINĖ INFORMACIJA ESAMO PASTATO FOTOFIKSACIJOS		Laida
	arch.	M. Tyla					0
Etapas	Užsakovas:				2020-07-17-37		Lapas
PP	UAB "LABARUM"						1

DETALŪS METADUOMENYS

Dokumento sudarytojas (-ai)	Vilniaus miesto savivaldybė 188710061, Konstitucijos pr. 3, LT-09601, Vilnius
Dokumento pavadinimas (antraštė)	DĖL PRITARIMO PROJEKTINIAMS PASIŪLYMAMS PASKIRTIES KEITIMAS MAMONIČIŲ G. 3
Dokumento registracijos data ir numeris	2021-04-15 Nr. A51-33415/21(3.3.2.26E-VMA)
Dokumento gavimo data ir dokumento gavimo registracijos numeris	–
Dokumento specifikacijos identifikavimo žymuo	ADOC-V1.0
Parašo paskirtis	Pasirašymas
Parašą sukūrusio asmens vardas, pavardė ir pareigos	Mindaugas Pakalnis, Vyriausiojo miesto architekto skyriaus vedėjas, Vyriausiojo miesto architekto skyrius
Sertifikatas išduotas	MINDAUGAS,PAKALNIS LT
Parašo sukūrimo data ir laikas	2021-04-14 19:13:47 (GMT+03:00)
Parašo formatas	XAdES-T
Laiko žymoje nurodytas laikas	2021-04-14 19:14:01 (GMT+03:00)
Informacija apie sertifikavimo paslaugų teikėją	EID-SK 2016, AS Sertifitseerimiskeskus EE
Sertifikato galiojimo laikas	2020-11-03 20:19:13 – 2025-11-02 23:59:59
Informacija apie būdus, naudotus metaduomenų vientisumui užtikrinti	"Registravimas" paskirties metaduomenų vientisumas užtikrintas naudojant "RCSC IssuingCA, VI Registru centras - i.k. 124110246 LT" išduotą sertifikatą "Dokumentų valdymo sistema Avilys, Vilniaus miesto savivaldybės administracija, į.k.188710061 LT", sertifikatas galioja nuo 2018-12-27 14:17:37 iki 2021-12-26 14:17:37
Pagrindinio dokumento priedų skaičius	–
Pagrindinio dokumento priedamų dokumentų skaičius	–
Priedamo dokumento sudarytojas (-ai)	–
Priedamo dokumento pavadinimas (antraštė)	–
Priedamo dokumento registracijos data ir numeris	–
Programinės įrangos, kuria naudojantis sudarytas elektroninis dokumentas, pavadinimas	Dokumentų valdymo sistema „Avilys“, versija 3.5.34
Informacija apie elektroninio dokumento ir elektroninio (-ių) parašo (-ų) tikrinimą (tikrinimo data)	Atitinka specifikacijos keliamus reikalavimus. Visi dokumente esantys elektroniniai parašai galioja (2021-04-15 13:18:46)
Paieškos nuoroda	–
Papildomi metaduomenys	Nuorašą suformavo 2021-04-15 13:18:47 Dokumentų valdymo sistema „Avilys“