

PROJEKTO PAVADINIMAS	MOKSLO PASKIRTIES PASTATAS - BENDROJO LAVINIMO MOKYKLA, LUKŠINĖS G. 29, VILNIUJE. PROJEKTINIAI PASIŪLYMAI
----------------------	--



STATYBOS RŪŠIS	Nauja statyba
STATYBOS VIETA	Vilnius
STATINIO KATEGORIJA	Ypatingas statinys
STADIJA	Projektiniai pasiūlymai 2018-04
DALIS	Sklypo planas, statinio architektūra
UŽSAKOVAS	UAB Krajama

PP	2018	Projektiniai pasiūlymai		
Laida	Išleidimo data	Laidos statusas. Keitimo priežastis (jei taikoma)		
KVAL. PATV. DOK.NR.	uab „BARPROJEKTAS“			STATINIO PROJEKTO PAVADINIMAS MOKSLO PASKIRTIES PASTATAS - BENDROJO LAVINIMO MOKYKLA, LUKŠINĖS G. 29, VILNIUJE.
847	SPV	DONATAS BARONAS	2018-04	STATINIO NUMERIS IR PAVADINIMAS BENDROJO LAVINIMO MOKYKLA
KVAL. PATV. DOK.NR.	UAB „Radiant Partners“ Rugių g. 2, Vilnius tel.: +37061628752, el.p.: sigita@radiant.lt			DOKUMENTO PAVADINIMAS
A1444	SPDV	SIGITA NORVILIŪTĖ	2018-04	LAIDA 0
	ARCH	KAROLINA OLECHNOVIČ	2018-04	
KALBOS TRUMP. LT	STATYTOJAS/UŽSAKOVAS UAB "KRAJAMA"			DOKUMENTO ŽYMUO B1709-01-PP
				LAPAS LAPŲ

DOKUMENTŲ SUDĖTIES ŽINIARAŠTIS

Eil. Nr.	Dokumento žymuo	Pavadinimas	Lapų Nr.
1.	2.	3.	4.
BENDRŪJŲ DUOMENŲ DALIES SUDĖTIS			
1.	B1709-01-PP-DŽ	Dokumentų sudėties žiniaraštis	2 (1lapas)
2.	B1709-01-PP-SA.-AR	Aiškinamasis raštas	7 (5lapas)
3.	B1709-01-PP-SP.	Sklypo planas M 1:500	8 (1 lapas)
4.	B1709-01-PP-SA.	Pirmo aukšto planas M 1:250	9 (1 lapas)
5.	B1709-01-PP-SA.	Antro aukšto planas M 1:250	10 (1 lapai)
6.	B1709-01-PP-SA.	Trečio aukšto planas M 1:250	11 (1 lapas)
7.	B1709-01-PP-SA.	Fasadas tarp ašių 5-13, pjūvis tarp ašių M-A ir 1-13	12 (1 lapas)
8.	B1709-01-PP-SA.	Fasadas tarp ašių 1-13 ir 13-1	13 (1lapas)
9.	B1709-01-PP-SA.	Fasadas tarp ašių A-M ir M-A	14 (1lapas)
10.	B1709-01-PP-SA.	Pastato vizualiziacija	15 (1 lapai)
11.	B1709-01-PP-SA.	Pastato vizualiziacija	16 (1 lapai)
12.	B1709-01-PP-SA.	Pastato vizualiziacija	17 (1 lapas)
13.	B1709-01-PP-SA.	Pastato vizualiziacija	18 (1 lapas)
14.	B1709-01-PP-SA.	Pastato vizualiziacija	19 (1 lapas)

PP	2018	Projektiniai pasiūlymai	
Laida	Išleidimo data	Laidos statusas. Keitimo priežastis (jei taikoma)	
KVAL. PATV. DOK.NR.	uab „BARPROJEKTAS“		STATINIO PROJEKTO PAVADINIMAS MOKSLO PASKIRTIES PASTATAS - BENDROJO LAVINIMO MOKYKLA, LUKŠINĖS G. 29, VILNIUJE.
847	SPV	DONATAS BARONAS	2018-04
KVAL. PATV. DOK.NR.	UAB „Radiant Partners“ Rugių g. 2, Vilnius tel.: +37061628752, el.p.: sigita@radiant.lt		STATINIO NUMERIS IR PAVADINIMAS BENDROJO LAVINIMO MOKYKLA
A1444	SPDV	SIGITA NORVILIŪTĖ	2018-04
	ARCH	KAROLINA OLECHNOVIČ	2018-04
KALBOS TRUMP. LT	STATYTOJAS/UŽSAKOVAS UAB "KRAJAMA"		DOKUMENTO ŽYMUO B1709-01-PP-DŽ
		LAPAS	LAPŲ
		01	1

Kompl. Nr.	MOKSLO PASKIRTIES PASTATAS - BENDROJO LAVINIMO MOKYKLA, LUKŠINĖS G. 29, VILNIUJE. PROJEKTINIAI PASIŪLYMAI	lapas	lapų
B1709-01-PP-SA.-AR	AIŠKINAMASIS RAŠTAS	1	5

Išėities duomenys projektavimui

Nagrinėjamas sklypas formuojamas Kalnėnuose, Vilniuje, tarp Lukšinės ir Savičiūnų g., Vilniuje, numatomas plotas 20 000 m². Numatoma paskirtis – V (visuomeninės paskirties statinių teritorijos); G2 (bendrabučių paskirties teritorijos). Leistinas užstatymo plotas – 70 %, leistinas intensyvumas – 1,2.

Sklype nėra jokio esamo užstatymo ar želdinių, teritorijos reljefas perkrenta nuo absoliutinės altitudės 201 m iki 207 m. Sklypo šiaurės – šiaurės vakarų pusėje praeina slėginės kanalizacijos FS servitutas po 10 m nuo vamzdžio centro į abi puses. Yra išduotas VV sutikimas servituto zonoje leisti projektuoti kiemo aikštelę ir sporto aikštyną.

Visi miesto inžinieriniai tinklai suprojektuoti Lukšinės g. Lukšinės ir Savičiūno gatvių projektai esamu momentu yra derinami, jų įrengimo laiką tikslinti su „Jungtiniai projektai“ atstovais. Visi įvadai (dujotiekis, vandentiekis, nuotekos) į numatomą mokslo paskirties pastatą numatomi iš būsimų tinklų Lukšinės g. Lietaus vandens surinkimas numatomas su debetinėmis talpomis.

Pastato išdėstymas sklype

Pagal reikalavimus teritoriją numatoma aptverti ažūrine metaline 1,80 m aukščio tvora.

Pastatas projektuojamas U raidės formos su vidiniu kiemu, pagrindinė mokymo patalpų orientacija – rytų, pietų, ir vakarų kryptimis. Pastato grindų altitudė 0,00=204,50.

Įvažiavimas į sklypą numatomas iš vakarų pusės, Lukšinės gatvės. Palei vakarinę sklypo ribą projektuojama automobilių stovėjimo aikštelė, viso 41 vieta, bendrasis plotas – 1056 m², numatoma asfaltbetonio arba betoninių trinkelų danga, išlaikomi norminiai atstumai iki langų. Aptarnavimo privažiavimas virtuvės transportui numatomas iš šiaurinės pusės, plastikinio korio danga.

Rytinėje pusėje projektuojama universali sporto aikštelė su specialia saugia danga, bendrasis plotas – 2075 m². Galima numatoma dalinė akustinė sienelė, bendrasis ilgis – 30 m, aukštis – iki 5 m (jos būtinumas dar bus tikslinamas projekto derinimo su Visuomenės sveikatos centru metu).

Pietryčių pusėje numatoma vaikų žaidimo aikštelė vaikų darželio korpusui, speciali guminė danga, 305 m².

Vidiniame pastato kiemelyje ir terasoje prie valgyklos numatoma terasinių kompozito lentų danga – 851 m². Pastato perimetru prie klasių, kurios turi išėjimą į lauką, taip pat projektuojamos lauko terasos su kompozito lentų danga, 3-3,5 m pločio, viso ploto ~ 460 m².

Stadija	Proj. dalis	Pareigos	At.Nr.	V., pavardė	parašas	data
PP	SP, SA	SPDV	A1444	S.Norviliūtė		2018-04

Kompl. Nr.	MOKSLO PASKIRTIES PASTATAS - BENDROJO LAVINIMO MOKYKLA, LUKŠINĖS G. 29, VILNIUJE. PROJEKTINIAI PASIŪLYMAI	lapas	lapų
B1709-01-PP-SA.-AR	AIŠKINAMASIS RAŠTAS	2	5

Sklypo pietryčių pusėje paliekama rezervinė zona perspektyvinio bendrabučio užstatymui. Neužstatyta sklypo dalis apželdinama veja ant grunto ir dekoratyviniais želdiniais pagal papildomą projektą, plotas pagal detaliojo plano reikalavimus.

Pastato architektūriniai ir planiniai sprendimai

Projektuojamas modernios architektūros, plokščiais stogais kompleksas, energetinio efektyvumo klasė – A+.

Pastatas II-III aukštų, aukšto aukštis nuo užbaigtų grindų konstrukcijos iki perdangos plokštės – 3,5 m, bendrasis aukštis – 12,74 m (be katilinės antstato). Atsparumo ugniai laipsnis – I, gaisrinės apkrovos kategorija – 3, gaisrinių skyrių skaičius – 1.

Užtikrinant žmonių su negalia atitikties standartus, projektuojamas liftas, keliamoji galia iki 630 kg.

Pirmame aukšte projektuojamas pagrindinis holas, valgyklos virtuvė ir valgyklos salė, sporto salė (aukštis – 6,70 iki žemiausio konstrukcijos taško, plotas – 793,49 m², perdenginio tarpatramis – 20,10 m, numatomos metalinės santvaros), vaikų darželio korpusas (iki 60 vaikų), susidedantis iš 5 grupių patalpų, žaidimo kambario, sanmazgų, persirengimo patalpų, pagalbinių patalpų ir ikimokyklinukų korpusas (50 vaikų), susidedantis iš keturių klasių (0a, 0b, 0c, 0d klasės), persirengimo patalpų, sanmazgų, pagalbinių patalpų.

Viso bendrojo ploto I aukšte – 3214,55 m².

II aukšte numatomos mokymo patalpos, rūbinių erdvės, laboratorijos, bendrasis plotas – 2231,67 m².

III aukšte projektuojamas administracijos patalpų blokas, mokymo patalpos, neformalaus mokymosi erdvės, bendrasis plotas – 1976.72 m².

Pastato pagrindinėje erdvėje numatomas atriumas per III aukštus, dengtas aliuminio profilių – stiklo paketų konstrukcija ant metalinių sijų. Atriumo įstiklinimas turi dūmų šalinimui varstomas dalis. Patalpos, besiribojančios su atriumu, atskiriamos EI 45 atsparumo ugniai pertvaromis su EW 30-C0 C3Sm durimis.

Šildymas numatomas dujine katiline, dujiniais kondensaciniais katilais. Katilinė projektuojama kaip antstatas ant stogo, galia 470 kW. Įrengiami šilumos siurbliai oras-vanduo.

Pastato pagrindinės konstrukcijos projektuojamos kaip surenkamas g/b karkasas. Išorinėms sienoms numatomi surenkami g/b paneliai arba CLT (cross laminated timber) skydai. Pastato principinė konstrukcija numatoma taip, kad išorinių sienų skydai galėtų būti parenkami lanksčiai pagal užsakovo poreikį tenderio metu, įvertinus įvairių variantų

Stadija	Proj. dalis	Pareigos	At.Nr.	V., pavardė	parašas	data
PP	SP, SA	SPDV	A1444	S.Norviliūtė		2018-04

Kompl. Nr.	MOKSLO PASKIRTIES PASTATAS - BENDROJO LAVINIMO MOKYKLA, LUKŠINĖS G. 29, VILNIUJE. PROJEKGINIAI PASIŪLYMAI	lapas	lapų
B1709-01-PP-SA.-AR	AIŠKINAMASIS RAŠTAS	3	5

finansinius rodiklius, išlaikant pagrindinius projektinius rodiklius (gaisro klasę, šilumos laidumą etc).

Pastato energetinis efektyvumas gerinamas pasyviomis priemonėmis – numatant skaidrių atitvarų trapecinius gaubtus/stogelius, kurių konfiguracija (ilgis/gylis/plotis) projektuojama atsižvelgiant į pastato fasado orientaciją. Šie gaubtai numatomi iš lakštinio plieno, dengti šviesios spalvos plastizoliu ar kitomis, atspariomis atmosferos poveikiui ekstremalioomis klimato sąlygomis ir ypač korozijai, dangomis.

Pastatas projektuojamas maksimaliai 800 mokinių apimčiai (neskaičiuojant darželio ir ikimokyklinukų), numatomos pradinė, vidurinė ir gimnazijos mokyklų klasės.

Numatomas interjero medžiagiškumas

Patalpos	Statinio gaisrinio skyriaus atsparumo ugniai laipsnis	
	I	
	Konstrukcijos	Degumo klasės
Evakavimosi keliai, kai jais evakuojasi 50 ir daugiau žmonių (koridoriai, laiptinės)	sienos ir lubos	A-s1, d0 ⁽²⁾
	grindys	A2 _{FL} -s1
Patalpos, kuriose gali būti iki 15 žmonių	sienos ir lubos	C-s1, d0
	grindys	D _{FL} -s1
Patalpos, kuriose gali būti nuo 15 iki 50 žmonių	sienos ir lubos	B-s1, d0 ⁽¹⁾
	grindys	B _{FL} -s1
Patalpos, kuriose gali būti nuo 50 iki 600 žmonių	sienos ir lubos	A2-s1, d0 ⁽²⁾
	grindys	B _{FL} -s1
Techninės nišos, šachtos, taip pat erdvės virš kabamųjų lubų ar po dvigubomis grindimis ir pan.	sienos ir lubos	B-s1, d0
	grindys	A2 _{FL} -s1
Techninės, sandėliavimo patalpos	sienos ir lubos	B-s2, d2
	grindys	D _{FL} -s1
Buitinio aptarnavimo patalpos	sienos ir lubos	B-s1, d0
	grindys	D _{FL} -s1
	šildymo įrenginių patalpų grindys	A2 _{FL} -s1

(1) Sienų paviršiai iki 30 proc. kiekvieno paviršiaus plokštumos ploto atskirai gali būti dengiami D-s2, d2 degumo klasės statybos produktais.

(2) (2) Sienų paviršiai iki 30 proc. kiekvieno paviršiaus plokštumos ploto atskirai gali būti dengiami B-s1, d0 degumo klasės statybos produktais.

Stadija	Proj. dalis	Pareigos	At.Nr.	V., pavardė	parašas	data
PP	SP, SA	SPDV	A1444	S.Norviliūtė		2018-04

Kompl. Nr.	MOKSLO PASKIRTIES PASTATAS - BENDROJO LAVINIMO MOKYKLA, LUKŠINĖS G. 29, VILNIUJE. PROJEKTINIAI PASIŪLYMAI	lapas	lapų
B1709-01-PP-SA.-AR	AIŠKINAMASIS RAŠTAS	4	5

Klasių ir bendrųjų patalpų grindų danga numatoma pagal HN 21:2017 „Mokykla, vykdanči bendrojo ugdymo programas. Bendrieji sveikatos saugos reikalavimai“. Mokyklos patalpų grindų danga turi būti neslidi, lygi (nekelti kritimo rizikos užkliuvus), lengvai valoma drėgnu būdu ir atspari valymo priemonėms. Tualetų ir dušų sienos ir grindys turi būti padengtos drėgmei ir dezinfekcinėms medžiagoms atsparia danga.

Numatoma PVC tipo grindų danga, ruloninė arba plytelinė. Gaisrinė grindų dangos klasė ugdymo patalpose yra BFL–s1, evakuacijos keliuose A2FL–s1, sporto salėje ir valgykloje BFL–s1.

Patalpose projektuojamos akustinės segmentinės pakabinamos lubos. Visose patalpose įrengiamos judriosios grindys.

Stadija	Proj. dalis	Pareigos	At.Nr.	V., pavardė	parašas	data
PP	SP, SA	SPDV	A1444	S.Norviliūtė		2018-04

Kompl. Nr.	MOKSLO PASKIRTIES PASTATAS - BENDROJO LAVINIMO MOKYKLA, LUKŠINĖS G. 29, VILNIUJE. PROJEKTINIAI PASIŪLYMAI	lapas	lapų
B1709-01-PP-SA.-AR	AIŠKINAMASIS RAŠTAS	5	5

Bendrieji duomenys

Sklypo naudojimo tikslinė paskirtis, būdas, pobūdis	
Sklypo plotas	20 000 m ²
Projektuojamas sklypo užstatymo tankumas	35 %
Sklypo užstatymo intensyvumas	0,37
Projektuojamas želdynų plotas	9672 m ² (48 %)
Projektuojamas sporto aikštynų plotas	2075 m ²
Automobilių stovėjimo vietų skaičius	41 antžeminė stovėjimo vieta

Projektuojamo statinio bendrieji rodikliai

Projektuojamo pastato pavadinimas, statybos rūšis, statinio kategorija	Mokslo paskirties pastatas, 8.11 bendrojo lavinimo mokykla, ypatingas
Bendrasis plotas	7422,94 m ²
Naudingasis plotas	7422,94 m ²
Mokinių skaičius	800
Darželinukų skaičius	58
Ikimokyklinukų skaičius	48
Statinio aukštis	12,74 m
Statinio aukštų skaičius	2-3
Statinio aukščio absoliutinė altitudė	217,24 m
Statybinis tūris	35400 m ³

Stadija	Proj. dalis	Pareigos	At.Nr.	V., pavardė	parašas	data
PP	SP, SA	SPDV	A1444	S.Norviliūtė		2018-04

PROJEKTUOJAMO STATINIO BENDRIEJI RODIKLIAI

Nr.	AUKŠTAI	BENDRASIS PLOTAS, m²	NAUDINGASIS PLOTAS, m²	MOKINIŲ SKAIČIUS
1	3	7422,94	7422,94	800
	STATINIO AUKŠTIS	STATINIO AUKŠČIO ABSOLIUTI ALTITUDĖ		STATYBINIS TÜRIS, m³
	+12.74 m (antstato +15.26)	217.24 m (su laiptine 219.76 m)		35400
PAGRINDINIS MEDŽIAGIŠKUMAS				
KONSTRUKCIJŲ TIPAS		STOGO DANGA	FASADŲ DANGA	
mišrus mūrinis / gb karkasas		PVC	monolitinis betonas	

BENDRIEJI DUOMENYS

Sklypo plotas (kad. nr. xxxx/xxxx:xxx)	20000 m²
Projektuojamas sklypo užstatymo plotas	7525 m²
Projektuojamas sklypo užstatymo tankumas	37 %
Projektuojamas sklypo užstatymo intensyvumas	0.37
Projektuojamas želdynu plotas	9672 m² (48 %)
Parkavimo poreikis (1 vt. 30 mok.)	27 vieta
Projektuojamas automobilių stovėjimo vietų sk.	41 vieta

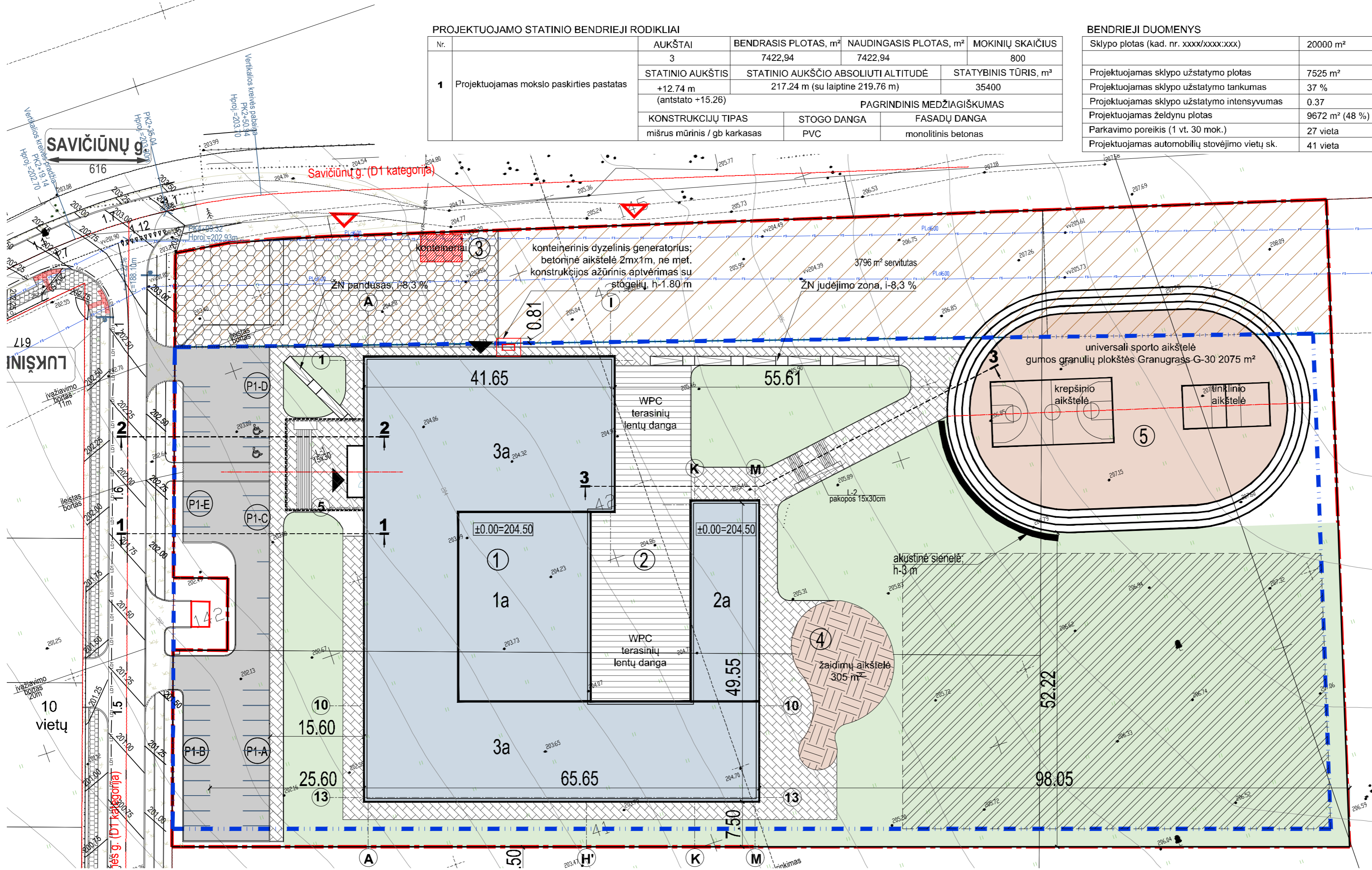
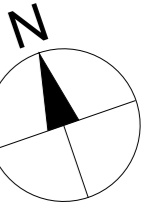

SUTARTINIAI ŽYMĖJIMAI DANGOMS

	veja
	asfaltbetonio danga
	pėsčiųjų takai, trinkelės 60 mm
	plastikinio korio danga K1
	gumos granulių plokštės Granugrass G-30
	terasos lentų (kompozitinės) danga

EKSPLIKACIJA

1	Projektuojama bendrojo lavinimo mokykla	
3a		3a pastato dalis
2a		2a pastato dalis
2	Vidinis kiemas, terasos lentų danga, 540 m²	
3	Buitinių atliekų konteinerių aikštelė	3 antžeminiai konteineriniai atliekų rūšiavimo po 2.5 m²
4	Vaikų žaidimo aikštelė, 305 m²	
5	Universali sporto žaidimų aikštelė, 2075 m²	
P1A	Projektuojama atvira automobilių stovėjimo aikštelė	10 vt.
P1B	Projektuojama atvira automobilių stovėjimo aikštelė	10 vt.
P1C	Projektuojama atvira automobilių stovėjimo aikštelė	4 vt.
P1D	Projektuojama atvira automobilių stovėjimo aikštelė	7 vt.
P1E	Projektuojama atvira automobilių stovėjimo aikštelė	10 vt.
Iš viso antžeminių 41 parkavimo vieta		

Esamos požeminės komunikacijos suderintos:

Eil. Nr.	Istaigos pavadinimas	Data	V.Pavardė	Parašas	Pastabos
1.	Vilniaus MPD	2017.08.10	D. Patonka	[Signature]	4 lapai
2.	AB "Vilniaus šilumos tinklai"	2017.08.07	R. Štarauskas	[Signature]	4 lapai
3.	AB "Energijos skirstymo operatorius" Iq. Nr. 5740	2017.08.07	J. Šarūnaitis	[Signature]	4 lapai
4.	UAB "Vilniaus gatvių apv. elektros tinklai"	2017.08.07	A. Pačuliauskas	[Signature]	4 lapai
5.	TELIA Lietuva, AB	2017.08.07	N. Jurauskas	[Signature]	4 lapai
6.	UAB "VVT"	2017.08.08	R. Štarauskas	[Signature]	4 lapai
7.	Litgrid AB	2017.08.07	U. Štarauskas	[Signature]	4 lapai
8.	UAB "Skaidula"	2017.08.07	R. Jankauskas	[Signature]	4 lapai

pareigos	v.pavardė	parašas	data	Kvalifik. paž. Nr.
GEODYZININKAS	MINDAUGAS GRISKAITIS	[Signature]	2017-08-04	1GKV-615
UŽSAKOVAS	UAB "Pakrantės būstas"	[Signature]		
OBJEKTO	TOPOGRAFINĖ NUOTRAUKA M:500			
	Satrininkų g. Lukiškės g. Ašmenės g. Judočio g., N.Vilniaus sen., Vilniaus m.			
	Lapų skaičius	Lapo Nr.	Koordinacijų sistema - LKS-94	
	4	1	Aukščių sistema - LAS07	

St. Vilniaus planas
2017-08-03
Vilniaus planas

Atliktos apžiūros nuotraukos
2017-08-03
4 lapai, ngr. Nr. 0056

SUTARTINIAI ŽYMĖJIMAI	
	sklypo riba
	statybos riba antžeminiams užstatymui sklype
	gatvių raudonosios linijos (RL, RLZ)
	gretimų sklypų ribos
	servitutai
	perspektyvinio užstatymo zona
	darbų vykdymo riba
	gretimų sklypų ribos
	D.V.R. tvarkomos teritorijos (darbų) vykdymo riba
	įvažiavimas į sklypą ir automobilių aikštelę
	įėjimų į pastatą vietas
	projektuojamų pravažiavimų sklype ašys
	transporto judėjimo sklype kryptys
	gaisrinės pravažiavimo kelias
	parkavimo vieta ŽN
	vertikalė
	antžeminio užstatymo riba

PP	2018	Projektiniai pasiūlymai
Laida	Išleidimo data	Laidos statusas. Keitimo priežastis (jei taikoma)
KVAL. PATV. DOK.NR.	uab „BARPROJEKTAS“	STATINIO PROJEKTO PAVADINIMAS MOKSLO PASKIRTIES PASTATAS - BENDROJO LAVINIMO MOKYKLA, LUKŠINĖS G. 29, VILNIUJE.
847	SPV	DONATAS BARONAS
KVAL. PATV. DOK.NR.	UAB „Radiant Partners“ Ruglių g. 2, Vilnius tel.: +37061628752, el.p.: sigita@radiant.lt	STATINIO NUMERIS IR PAVADINIMAS BENDROJO LAVINIMO MOKYKLA
A1444	SPDV	SIGITA NORVILIŪTĖ
	ARCH	KAROLINA OLECHNOVIČ
		2018 04 10
		2018 04 10
KALBOS TRUMP.	STATYTOJAS/UŽSAKOVAS	DOKUMENTO PAVADINIMAS
LT	UAB "KRAJAMA"	B1709-01-PP-SP
		LAPAS LAPŲ
		01 1



PIRMAS AUKŠTAS		
NR.	PATALPŲ EKSPLIKACIJA	PLOTAS m²
1-00	TAMBŪRAS	16,95
1-01	VESTIBULIUS	300,47
1-01-1	PAGALBINĖ PATALPA	31,07
1-02	VALGYKLA	272,87
1-03	VIRTUVĖ	185,96
1-03-1	INDŲ SURINKIMO PATALPA	4,70
1-03-2	SALES INDŲ PLOVIMO PATALPA	11,64
1-03-3	PATIEKALŲ ATLEIDIMO ZONA	21,11
1-03-4	VIRTUVĖS PATALPA	55,00
1-03-5	DARŽŲŲĮŲ LAKYMOVALYMO PATALPA	13,32
1-03-6	TAMBŪRAS	6,43
1-03-7	ŽALIAVŲ PRIEMIMO PATALPA	13,59
1-03-8	SAUSŲJŲ PRODUKTŲ SANDELIS	14,68
1-03-9	ŠALDYMO KAMERA	9,22
1-03-10	DUŠAI	2,58
1-03-11	WC	1,90
1-03-12	PERSONALO PERSIRENGIMO PATALPA	7,33
1-03-13	VEDĖJOS KABINETAS	11,57
1-04	RŪBINTAS	64,22
1-05	MED. PUNKTAS	7,50
1-06	RYŠIŲ - APSAUGOS PATALPA	7,50
1-07	EL. ĮVADO PATALPA	11,52
1-08	VANDENS ĮVADO PATALPA	10,30
1-08-1	ŪKVEDŽIO PATALPA	9,86
1-09	VALYTOJOS PATALPA	5,22
1-10	WC	15,05
1-11	WC	14,89
1-12	MOKYTOJO KAMBARYS	11,22
1-13	PERSIRENGIMO PATALPA	11,73
1-14	DUŠAI	6,29
1-15	WC	2,06
1-16	DUŠAI	6,29
1-17	PERSIRENGIMO PATALPA	16,74
1-18	WC	2,39
1-19	PRADINĖS MOKYKLOS VADOVĖ	17,10
1-20	PRADINĖS MOKYKLOS MOKYTOJŲ PERSONALO PATALPA	16,93
1-21	WC	9,11
1-22	WC	9,11
1-23	ŽN WC	6,20

1-24	KORIDORIUS	164,58
1-V-1	VENTKAMERA 1	30,30
1-25	KLASĖ 1A	42,29
1-26	KLASĖ 1B	36,27
1-27	KLASĖ 1C	34,93
1-28	KLASĖ 1D	34,93
1-29	KLASĖ 2A	33,64
1-30	REKREACINĖ ERDVĖ	29,99
1-31	NULINUKŲ PERSIRENGIMO ZONA	30,30
1-32	TAMBŪRAS	12,06
1-33	KALBŲ KLASĖ NULINUKAMS	16,63
1-34	KLASĖ 0D	48,47
1-35	KLASĖ 0C	34,93
1-36	KLASĖ 0B	54,34
1-37	KLASĖ 0A	36,27
1-38	PERSONALO PATALPA	13,80
1-39	KLASĖ 14 vaikų	55,97
1-40	KORIDORIUS	101,06
1-41	NULINUKŲ WC	15,32
1-42	NULINUKŲ WC	10,49
1-43	PAGALBINĖ PATALPA	7,04
1-44	VAIKŲ WC	7,89
1-45	DARŽELINUKŲ PERSIRENGIMO PATALPA	37,13
1-V-2	VENTKAMERA-2	25,77
1-46	KLASĖ 11 vaikų	46,55
1-47	VAIKŲ WC	6,68
1-48	VAIKŲ WC	6,68
1-49	KLASĖ 11 vaikų	46,73
1-50	VADOVO KABINETAS	15,15
1-51	ŽAIDIMŲ KAMBARYS	21,71
1-52	KLASĖ 12 vaikų	45,80
1-53	KLASĖ 10 vaikų	44,06
1-54	WC	5,99
1-55	PERSONALO WC	3,63
1-56	VAIKŲ WC	5,18
1-57	KORIDORIUS	216,42
1-58	SPORTO SALĖ	793,49
BENDRASIS AUKŠTO PLOTAS		3396,24

VISO AUKŠTE MOKINIŲ - 100 (BE NULINUKŲ IR VS)
VISO AUKŠTE SPINTELIŲ - 143, VIENAUKŠTĖS

EKSPLIKACIJA

	KLASĖS
	PERSONALO/MOKYTOJŲ
	PAGALINĖS PATALPOS/WC
	KALBŲ KLASĖ (K)
	VALGYKLA
	SPORTO SALĖ

PP	2018	Projektiniai pasiūlymai	
Laida	Išleidimo data	Laidos statusas. Keitimo priežastis (jei taikoma)	
KVAL. PATV. DOK.NR.	uab „BARPROJEKTAS“		STATINIO PROJEKTO PAVADINIMAS MOKSLO PASKIRTIES PASTATAS - BENDROJO LAVINIMO MOKYKLA, LUKŠINĖS G. 29 VILNIUJE.
847	SPV	DONATAS BARONAS	2018-04
KVAL. PATV. DOK.NR.	UAB „Radiant Partners“ Ruglių g. 2, Vilnius tel.: +37061628752, el.p.: sigita@radiant.lt		STATINIO NUMERIS IR PAVADINIMAS BENDROJO LAVINIMO MOKYKLA
A1444	SPDV	SIGITA NORVILIŪTĖ	2018-04
	ARCH	KAROLINA OLECHNOVIČ	2018-04
KALBOS TRUMP. LT	STATYTOJAS/UŽSAKOVAS UAB "KRAJAMA"		DOKUMENTO ŽYMUO B1709-01-PP-SA.
			LAPAS LAPŲ 01 11



ANTRAS AUKŠTAS		
NR.	PATALPŲ EKSPLIKACIJA	PLOTAS m²
2-01	KORIDORIUS	173,36
2-02	CREATIVITY LAB	70,80
2-03	SENSORINIS	19,22
2-04	SPEC. POREIKIŲ PEDAGOGAS LOGOPEDAS	28,69
2-05	PSICHOLOGO KABINETAS	19,58
2-06	SOC. PEDAGOGO KABINETAS	14,07
2-07	PERSONALO PATALPA	31,76
2-08	MUZIKOS KABINETAS	32,07
2-09	KORIDORIUS	52,19
2-10	TECHNINE PATALPA	6,42
2-11	BIOLOGIJOS/CHEMIJOS LAB.	74,47
2-12	PARIUŠIMO PAT.	12,81
2-13	BIOLOGIJOS/CHEMIJOS LABORATORIJA	80,08
2-14	VALYTOJOS PATALPA	2,79
2-15	MERGAICIŲ WC	17,53
2-16	KALBŲ KLASE (K-01)	17,65
2-17	KLASE 2b	34,93
2-18	KLASE 2c	34,40
2-19	ROBINĖ	99,65
2-20	PASITARIMŲ KABINĖ	23,80
2-21	MIDDLE SCHOOL MOKYTOJŲ PERSONALO KABINĖ	12,75
2-22	WC	9,11
2-23	WC	9,11
2-24	ŽN WC	6,20
(2-25)	VENTKAMERA-1	30,07
2-V-1	REKREACINĖ ERDVĖ	32,52
2-26	KORIDORIUS	166,72
2-27	KLASE 2d	34,94
2-28	KLASE 3a	42,30
2-29	KLASE 3b	36,27
2-30	KLASE 3c	34,93
2-31	KLASE 3d	34,93
2-32	KLASE 4a	33,64
2-33	KLASE 4b	34,93
2-34	KLASE 4c	34,93
2-35	KLASE 4d	34,93
2-36	KLASE 5a	35,84
2-37	KLASE 5b	34,93
2-38	KLASE 5c	34,93
2-39-1	SERVERINĖ	10,63
2-40	KLASE 6a	35,00
2-41	KLASE 6b	35,00
2-42	KLASE 6c	33,60
2-43	KLASE 6d	33,20
2-44	KORIDORIUS	188,44
2-45	BENDRASIS AUKŠTO PLOTAS	2245,52

2-44	KLASE 6a	35,84
2-45	KALBŲ KLASE (K-04)	19,36
2-46	WC	13,18
2-47	WC	8,66
2-V-2	VENTKAMERA-2	25,77
2-49	PASITARIMŲ KABINĖ	12,89
2-50	UGDYMO DARBUOTOJŲ KABINETAS	21,40
2-51	KLASE K-05	17,10
2-52	KLASE K-06	17,00
2-53	KLASE 5d	35,00
2-54	KLASE 6a	35,00
2-55	KLASE 6b	35,00
2-56	KLASE 6c	33,60
2-57	KLASE 6d	33,20
2-58	KORIDORIUS	188,44
	BENDRASIS AUKŠTO PLOTAS	2245,52

VISO AUKŠTE MOKINIŲ - 396
VISO AUKŠTE SPINETELIŲ - 487

EKSPLIKACIJA

- KLASĖS
- PERSONALO/MOKYTOJŲ
- PAGALINĖS PATALPOS/WC
- KALBŲ KLASE (K)
- LABORATORIJOS
- MUZIKOS KABINETAS
- CREATIVITY LAB

PP	2018	Projektiniai pasiūlymai	
Laida	Išleidimo data	Laidos statusas. Keitimo priežastis (jei taikoma)	
KVAL. PATV. DOK.NR.	uab „BARPROJEKTAS“		STATINIO PROJEKTO PAVADINIMAS MOKSLO PASKIRTIES PASTATAS - BENDROJO LAVINIMO MOKYKLA, LUKŠINĖS G. 29, VILNIUJE.
847	SPV	DONATAS BARONAS	2018-04
KVAL. PATV. DOK.NR.	UAB „Radiant Partners“ Ruglių g. 2, Vilnius tel.: +37061628752, el.p.: sigita@radiant.lt		STATINIO NUMERIS IR PAVADINIMAS BENDROJO LAVINIMO MOKYKLA
A1444	SPDV	SIGITA NORVILIŪTĖ	2018-04
	ARCH	KAROLINA OLECHNOVIČ	2018-04
KALBOS TRUMP. LT	STATYTOJAS/UŽSAKOVAS UAB "KRAJAMA"		DOKUMENTO ŽYMUO B1709-01-PP-SA.
			LAPAS LAPŲ 02 11



TREČIAS AUKŠTAS		
NR.	PATALPŲ EKSPLIKACIJA	PLOTAS m²
3-01	KORIDORIUS	158.93
3-02	RUBINĖ	42.33
3-03	ADMINISTRACIJOS KAB.	31.58
3-04	VIRTUVĖLĖ	15.72
3-05	ASISTENTO KABINETAS	14.42
3-06	VADOVO KABINETAS	14.33
3-07	MARKETINGO KABINETAS	12.36
3-08	DIREKTORĖS KABINETAS	15.08
3-09	VIS ADMINISTRACIJOS KABINETAS	27.68
3-10	ADMINISTRACIJOS KABINETAS	18.84
3-11	ADMINISTRACIJOS HOLAS	39.62
3-12	PASITARIMŲ PATALPA	14.91
3-13	PASITARIMŲ PATALPA	14.17
3-14	KORIDORIUS	45.23
3-15	TECHNINĖ PATALPA	6.42
3-16	FIZIKOS LABORATORIJA	74.79
3-17	PARUOŠIMO/SAUGOJIMO PAT.	12.81
3-18	FIZIKOS LABORATORIJA	77.65
3-19	VALYTOJOS PATALPA	2.66
3-20	WC	15.05
3-21	KALBŲ KLASĖ (K-06)	17.65
3-22	KLASĖ 7a	34.93
3-23	KLASĖ 7c	34.40
3-24	NEFORMALUS MOKYMOSI ZONA	79.25
3-25	DAILĖ-1	35.41
3-26	DAILĖ-2	28.29
3-27	WC	11.91
3-28	WC	11.86
3-29	ŽN WC	7.41
3-30	VENTKAMERA-1 (3-V-1)	31.47
3-31	REKREACINĖ ERDVĖ	32.44
3-32	KORIDORIUS	171.06
3-33	KLASĖ 7d	34.93
3-34	KLASĖ 8a	42.30
3-35	KLASĖ 8b	36.27
3-36	KLASĖ 8c	34.93
3-37	KLASĖ 8d	34.93
3-38	KLASĖ 9a	33.64
3-39	KALBŲ KLASĖ (K-08)	14.06
3-40	KALBŲ KLASĖ (K-09)	14.98
3-41	KLASĖ 9b	34.93
3-42	KLASĖ 9c	34.93
3-43	KALBŲ KLASĖ (K-10)	18.69

3-44	MOKYMŲ KLASĖ	35.24
3-45	KLASĖ 10b	34.93
3-46	KLASĖ 11a	12.00
3-47	KLASĖ 11b	35.74
3-48	KORIDORIUS	134.26
3-49	KLASĖ 10a	37.20
3-50	KALBŲ KLASĖ (K-11)	19.36
3-51	WC	13.18
3-52	WC	8.66
3-53 (3-V-2)	VENTKAMERA-2	25.77
3-54	KLASĖ 12b	33.73
3-55	KLASĖ 12a	35.84
3-56	KORIDORIUS	55.09
	BENDRAS AUKŠTO PLOTAS	1966.25

- EKSPLIKACIJA
- KLASĖS
 - PAGALINĖS PATALPOS/WC
 - KALBŲ KLASĖ (K)
 - LABORATORIJOS
 - DAILĖ
 - ADMINISTRACIJA

PP	2018	Projektiniai pasiūlymai	
Laida	Išleidimo data	Laidos statusas. Keitimo priežastis (jei taikoma)	
KVAL. PATV. DOK.NR.	uab „BARPROJEKTAS“		STATINIO PROJEKTO PAVADINIMAS MOKSLO PASKIRTIES PASTATAS - BENDROJO LAVINIMO MOKYKLA, LUKŠINĖS G. 29, VILNIUJE.
847	SPV	DONATAS BARONAS	2018-04
KVAL. PATV. DOK.NR.	UAB „Radiant Partners“ Ruglių g. 2, Vilnius tel.: +37061628752, el.p.: sigita@radiant.lt		STATINIO NUMERIS IR PAVADINIMAS BENDROJO LAVINIMO MOKYKLA
A1444	SPDV	SIGITA NORVILIŪTĖ	2018-04
	ARCH	KAROLINA OLECHNOVIČ	2018-04
KALBOS TRUMP. LT	STATYTOJAS/UŽSAKOVAS UAB "KRAJAMA"		DOKUMENTO ŽYMUO B1709-01-PP-SA.
			LAPAS LAPŲ 03 11

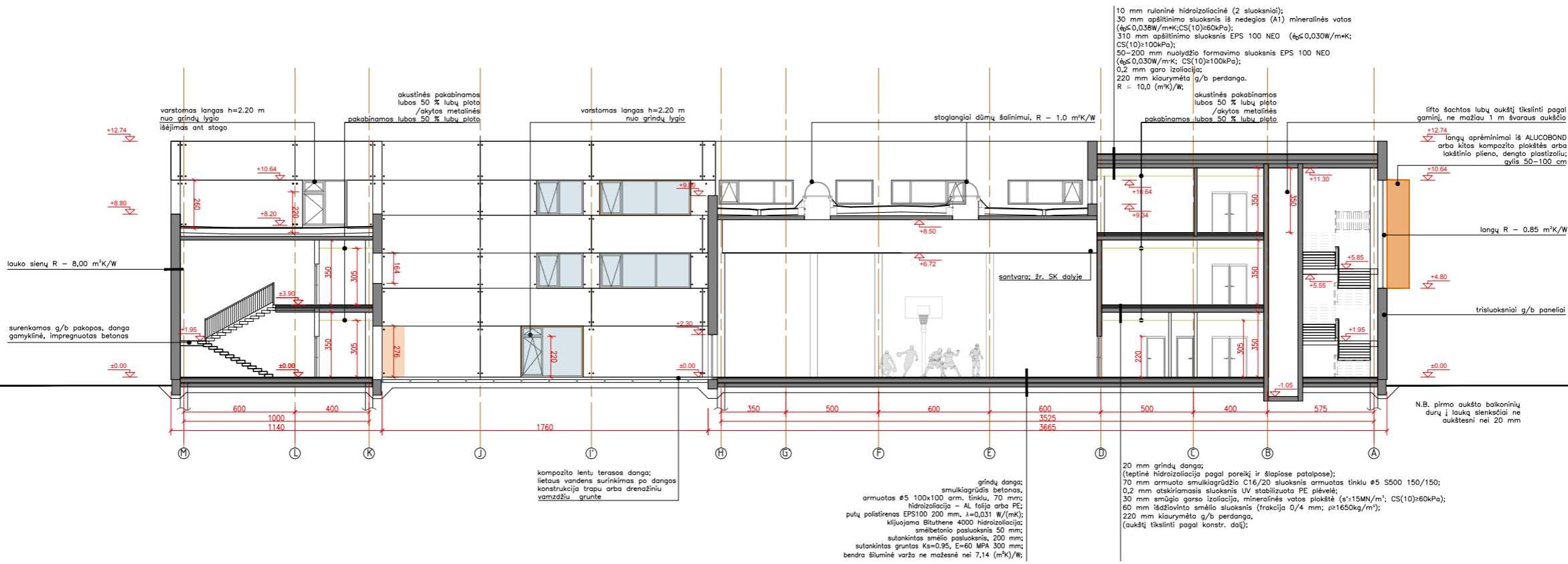
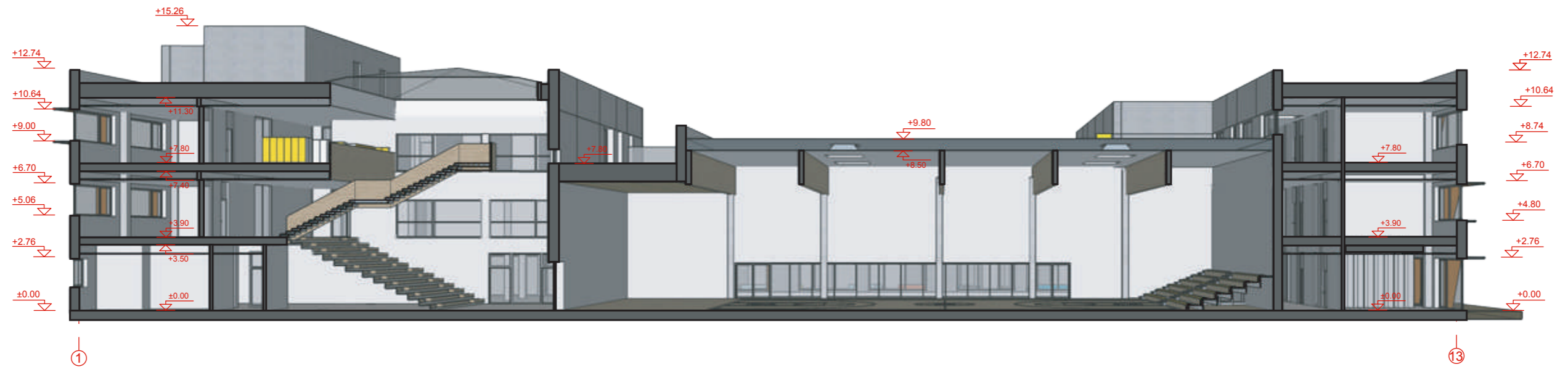

PP	2018	Projektiniai pasiūlymai	
Laida	Išleidimo data	Laidos statusas. Keitimo priežastis (jei taikoma)	
KVAL. PATV. DOK.NR.			STATINIO PROJEKTO PAVADINIMAS MOKSLO PASKIRTIES PASTATAS - BENDROJO LAVINIMO MOKYKLA, LUKŠINĖS G. 29, VILNIUJE.
847	SPV	DONATAS BARONAS	2018-04
KVAL. PATV. DOK.NR.	UAB „Radiant Partners“ Rugių g. 2, Vilnius tel.: +37061628752, el.p.: sigita@radiant.lt		STATINIO NUMERIS IR PAVADINIMAS BENDROJO LAVINIMO MOKYKLA
A1444	SPDV	SIGITA NORVILIŪTĖ	2018-04
	ARCH	KAROLINA OLECHNOVIČ	2018-04
KALBOS TRUMP.	STATYTOJAS/UŽSAKOVAS UAB "KRAJAMA"		DOKUMENTO ŽYMUO B1709-01-PP-SA.
			LAPAS LAPŲ
			04 11

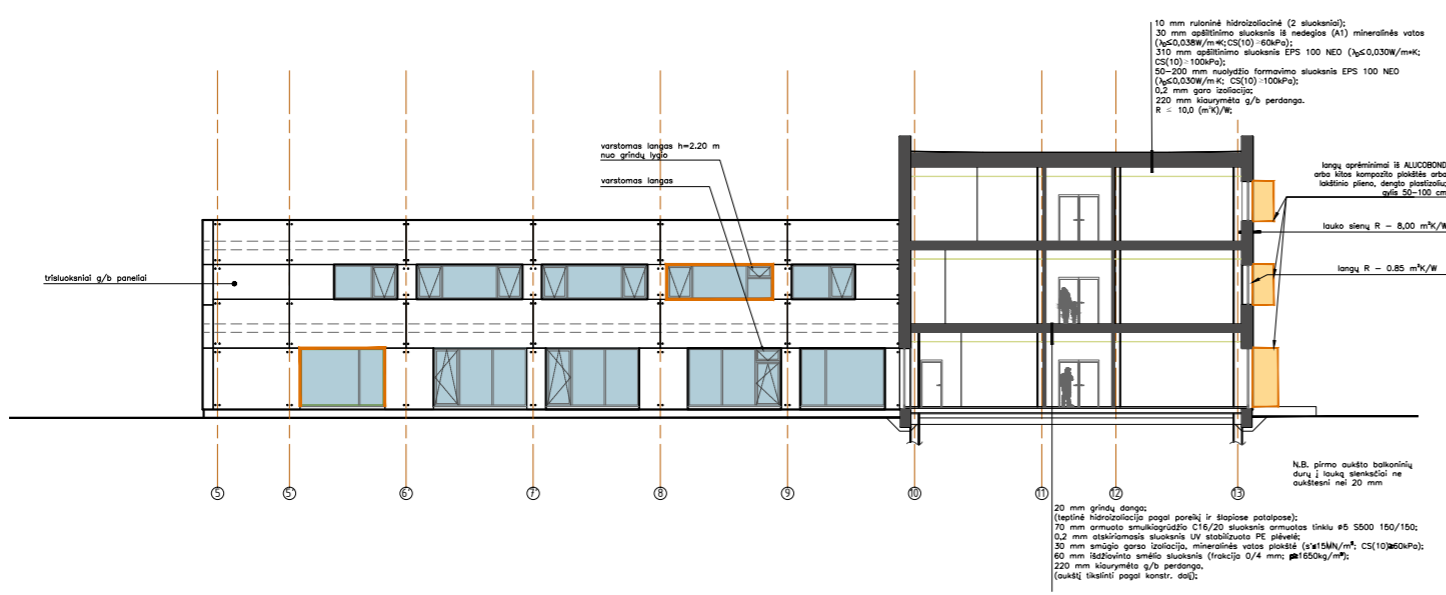

PP	2018	Projektiniai pasiūlymai	
Laida	Išleidimo data	Laidos statusas. Keitimo priežastis (jei taikoma)	
KVAL. PATV. DOK.NR.	uab „BARPROJEKTAS“		STATINIO PROJEKTO PAVADINIMAS MOKSLO PASKIRTIES PASTATAS - BENDROJO LAVINIMO MOKYKLA, LUKŠINĖS G. 29, VILNIUJE.
847	SPV	DONATAS BARONAS	2018-04
KVAL. PATV. DOK.NR.	UAB „Radiant Partners“ Rugijų g. 2, Vilnius tel.: +37061628752, el.p.: sigita@radiant.lt		STATINIO NUMERIS IR PAVADINIMAS BENDROJO LAVINIMO MOKYKLA
A1444	SPDV	SIGITA NORVILIŪTĖ	2018-04
	ARCH	KAROLINA OLECHNOVIČ	2018-04
KALBOS TRUMP. LT	STATYTOJAS/UŽSAKOVAS UAB "KRAJAMA"		DOKUMENTO ŽYMUO B1709-01-PP-SA.
			LAIDA 0
			FASADAS TARP AŠIŲ 1-13 ir 13-1
			LAPAS 05
			LAPŲ 11



PP	2018	Projektiniai pasiūlymai			
Laida	Išleidimo data	Laidos statusas. Keitimo priežastis (jei taikoma)			
KVAL. PATV. DOK.NR.	uab „BARPROJEKTAS“			STATINIO PROJEKTO PAVADINIMAS MOKSLO PASKIRTIES PASTATAS - BENDROJO LAVINIMO MOKYKLA, LUKŠINĖS G. 29, VILNIUJE.	
847	SPV	DONATAS BARONAS	2018-04	STATINIO NUMERIS IR PAVADINIMAS BENDROJO LAVINIMO MOKYKLA	
KVAL. PATV. DOK.NR.	UAB „Radiant Partners“ Rugių g. 2, Vilnius tel.: +37061628752, el.p.: sigita@radiant.lt			DOKUMENTO PAVADINIMAS	
A1444	SPDV	SIGITA NORVILIŪTĖ	2018-04	FASADAS TARP AŠIŲ A-M ir M-A	LAIDA 0
	ARCH	KAROLINA OLECHNOVIČ	2018-04		
KALBOS TRUMP. LT	STATYTOJAS/UŽSAKOVAS UAB "KRAJAMA"			DOKUMENTO ŽYMUO B1709-01-PP-SA.	LAPAS 06
					LAPŲ 11



PP	2018	Projektiniai pasiūlymai				
Laida	Išleidimo data	Laidos statusas. Keitimo priežastis (jei taikoma)				
KVAL. PATV. DOK.NR.	uab „BARPROJEKTAS“			STATINIO PROJEKTO PAVADINIMAS MOKSLO PASKIRTIES PASTATAS - BENDROJO LAVINIMO MOKYKLA, LUKŠINĖS G. 29, VILNIUJE.		
847	SPV	DONATAS BARONAS	2018-04	STATINIO NUMERIS IR PAVADINIMAS BENDROJO LAVINIMO MOKYKLA		
KVAL. PATV. DOK.NR.	UAB „Radiant Partners“ Rugių g. 2, Vilnius tel.: +37061628752, el.p.: sigita@radiant.lt			DOKUMENTO PAVADINIMAS		
A1444	SPDV	SIGITA NORVILIŪTĖ	2018-04	PASTATO VIZUALIZACIJA		
	ARCH	KAROLINA OLECHNOVIČ	2018-04			
KALBOS TRUMP. LT	STATYTOJAS/UŽSAKOVAS UAB "KRAJAMA"			DOKUMENTO ŽYMUO B1709-01-PP-SA	LAPAS 07	LAPŲ 11



PP	2018	Projektiniai pasiūlymai				
Laida	Išleidimo data	Laidos statusas. Keitimo priežastis (jei taikoma)				
KVAL. PATV. DOK.NR.	uab „BARPROJEKTAS“			STATINIO PROJEKTO PAVADINIMAS MOKSLO PASKIRTIES PASTATAS - BENDROJO LAVINIMO MOKYKLA, LUKŠINĖS G. 29, VILNIUJE.		
847	SPV	DONATAS BARONAS	2018-04	STATINIO NUMERIS IR PAVADINIMAS BENDROJO LAVINIMO MOKYKLA		
KVAL. PATV. DOK.NR.	UAB „Radiant Partners“ Rugių g. 2, Vilnius tel.: +37061628752, el.p.: sigita@radiant.lt			DOKUMENTO PAVADINIMAS		
A1444	SPDV	SIGITA NORVILIŪTĖ	2018-04	PASTATO VIZUALIZACIJA		
	ARCH	KAROLINA OLECHNOVIČ	2018-04			
KALBOS TRUMP. LT	STATYTOJAS/UŽSAKOVAS UAB "KRAJAMA"			DOKUMENTO ŽYMUO B1709-01-PP-SA	LAPAS 08	LAPŲ 11



PP	2018	Projektiniai pasiūlymai			
Laida	Išleidimo data	Laidos statusas. Keitimo priežastis (jei taikoma)			
KVAL. PATV. DOK.NR.				STATINIO PROJEKTO PAVADINIMAS MOKSLO PASKIRTIES PASTATAS - BENDROJO LAVINIMO MOKYKLA, LUKŠINĖS G. 29, VILNIUJE.	
847	SPV	DONATAS BARONAS	2018-04	STATINIO NUMERIS IR PAVADINIMAS BENDROJO LAVINIMO MOKYKLA	
KVAL. PATV. DOK.NR.	UAB „Radiant Partners“ Ruginių g. 2, Vilnius tel.: +37061628752, el.p.: sigita@radiant.lt			DOKUMENTO PAVADINIMAS	
A1444	SPDV	SIGITA NORVILIŪTĖ	2018-04	PASTATO VIZUALIZACIJA	
	ARCH	KAROLINA OLECHNOVIČ	2018-04		
KALBOS TRUMP. LT	STATYTOJAS/UŽSAKOVAS UAB "KRAJAMA"			DOKUMENTO ŽYMUO B1709-01-PP-SA	LAPAS 09
					LAPŲ 11



PP	2018	Projektiniai pasiūlymai			
Laida	Išleidimo data	Laidos statusas. Keitimo priežastis (jei taikoma)			
KVAL. PATV. DOK.NR.				STATINIO PROJEKTO PAVADINIMAS MOKSLO PASKIRTIES PASTATAS - BENDROJO LAVINIMO MOKYKLA, LUKŠINĖS G. 29, VILNIUJE.	
847	SPV	DONATAS BARONAS	2018-04	STATINIO NUMERIS IR PAVADINIMAS BENDROJO LAVINIMO MOKYKLA	
KVAL. PATV. DOK.NR.	UAB „Radiant Partners“ Ruginių g. 2, Vilnius tel.: +37061628752, el.p.: sigita@radiant.lt			DOKUMENTO PAVADINIMAS	
A1444	SPDV	SIGITA NORVILIŪTĖ	2018-04	PASTATO VIZUALIZACIJA	
	ARCH	KAROLINA OLECHNOVIČ	2018-04		
KALBOS TRUMP. LT	STATYTOJAS/UŽSAKOVAS UAB "KRAJAMA"			DOKUMENTO ŽYMUO B1709-01-PP-SA	
				LAPAS	LAPŲ
				10	11



PP	2018	Projektiniai pasiūlymai		
Laida	Išleidimo data	Laidos statusas. Keitimo priežastis (jei taikoma)		
KVAL. PATV. DOK.NR.	uab „BARPROJEKTAS“			STATINIO PROJEKTO PAVADINIMAS MOKSLO PASKIRTIES PASTATAS - BENDROJO LAVINIMO MOKYKLA, LUKŠINĖS G. 29, VILNIUJE.
847	SPV	DONATAS BARONAS	2018-04	STATINIO NUMERIS IR PAVADINIMAS BENDROJO LAVINIMO MOKYKLA
KVAL. PATV. DOK.NR.	UAB „Radiant Partners“ Rugių g. 2, Vilnius tel.: +37061628752, el.p.: sigita@radiant.lt			DOKUMENTO PAVADINIMAS LAIDA
A1444	SPDV	SIGITA NORVILIŪTĖ	2018-04	PASTATO VIZUALIZACIJA 0
	ARCH	KAROLINA OLECHNOVIČ	2018-04	
KALBOS TRUMP. LT	STATYTOJAS/UŽSAKOVAS UAB "KRAJAMA"			DOKUMENTO ŽYMUO B1709-01-PP-SA LAPAS 11 LAPŲ 11