

PROJEKTUOTOJAS: 	UAB "DOPRO architektai" Įk. 305177114 Adr. Laisvės pr. 125, Vilnius El. paštas: info@doproarchitektai.lt Tel.: +37064883343	
<b>OBJEKTAS:</b>	<b>MOKYKLOS PASTATO DALIES PASKIRTIES KEITIMAS Į GYVENAMĄJĄ IR DVIEJŲ KADASTRINIŲ VIENETŲ FORMAVIMO A. JAROŠEVIČIAUS G. 10B PAPRASTOJO REMONTO PROJEKTAS</b>	
STATINIO STATYBOS VIETA:	A. JAROŠEVIČIAUS G. 10B, VILNIUS SKL. KAD. NR. 0101/0071:319	
STATYTOJAS:	PABĖGĖLIŲ PRIĖMIMO CENTRAS	
PROJEKTO STADIJA:	PROJEKTINIAI PASIŪLYMAI	
STATINIŲ KATEGORIJA:	YPATINGIEJI	
STATYBOS RŪŠIS:	PAPRASTASIS REMONTAS	
PROJEKTO DALIS:	BENDROJI DALIS (BD)	
OBJEKTO NUMERIS:	22.02/02-PP-123	
PROJEKTO RENGIMO METAI:	2022	LAIDA 0

PAREIGOS	AT. NR.	PARAŠAS	VARDAS PAVARDĖ
DIREKTORĖ/ PV	38179/ A2212		DOVILĖ KRAUJUTĖ
SA PDV	A 1363		KĘSTUTIS BAKANAUŠKAS

SU PROJEKTO SPRENDINIAIS  
SUSIPAŽINAU IR TVIRTINU

STATYTOJAS:

**DETALŪS METADUOMENYS**

<b>Dokumento sudarytojas (-ai)</b>	Pabėgėlių priėmimo centras 188720365, Karaliaus Mindaugo g. 18, Rukla, Jonavos r.
<b>Dokumento pavadinimas (antraštė)</b>	PROJEKTAS UAB "DOPRO ARCHITEKTAI"
<b>Dokumento registracijos data ir numeris</b>	2022-03-02 Nr. 3.24-D-87
<b>Dokumento gavimo data ir dokumento gavimo registracijos numeris</b>	–
<b>Dokumento specifikacijos identifikavimo žymuo</b>	ADOC-V1.0
<b>Parašo paskirtis</b>	Pasirašymas
<b>Parašą sukūrusio asmens vardas, pavardė ir pareigos</b>	Beatričė Bernotienė, Direktorė, Administracija
<b>Sertifikatas išduotas</b>	BEATRIČĖ, BERNOTIENĖ LT
<b>Parašo sukūrimo data ir laikas</b>	2022-03-02 16:18:32 (GMT+02:00)
<b>Parašo formatas</b>	XAdES-T
<b>Laiko žymoje nurodytas laikas</b>	2022-03-02 16:18:47 (GMT+02:00)
<b>Informacija apie sertifikavimo paslaugų teikėją</b>	EID-SK 2016, AS Sertifitseerimiskeskus EE
<b>Sertifikato galiojimo laikas</b>	2018-06-05 22:17:14 – 2023-06-04 23:59:59
<b>Informacija apie būdus, naudotus metaduomenų vientisumui užtikrinti</b>	"Registravimas" paskirties metaduomenų vientisumas užtikrintas naudojant "RCSC IssuingCA, VI Registru centras - i.k. 124110246 LT" išduotą sertifikatą "Dokumentų valdymo sistema Avilys, Pabėgėlių priėmimo centras, į.k. 188720365 LT", sertifikatas galioja nuo 2021-12-20 12:36:28 iki 2024-12-19 12:36:28
<b>Pagrindinio dokumento priedų skaičius</b>	–
<b>Pagrindinio dokumento pridedamų dokumentų skaičius</b>	–
<b>Priedamo dokumento sudarytojas (-ai)</b>	–
<b>Priedamo dokumento pavadinimas (antraštė)</b>	–
<b>Priedamo dokumento registracijos data ir numeris</b>	–
<b>Programinės įrangos, kuria naudojantis sudarytas elektroninis dokumentas, pavadinimas</b>	Dokumentų valdymo sistema Avilys, versija 3.5.M16
<b>Informacija apie elektroninio dokumento ir elektroninio (-ių) parašo (-ų) tikrinimą (tikrinimo data)</b>	Atitinka specifikacijos keliamus reikalavimus. Visi dokumente esantys elektroniniai parašai galioja (2022-03-02 16:29:00)
<b>Paieškos nuoroda</b>	–
<b>Papildomi metaduomenys</b>	Nuorašą suformavo 2022-03-02 16:29:00 Dokumentų valdymo sistema Avilys

Mokyklos pastato dalies paskirties keitimas į gyvenamąją ir dviejų kadastrinių vienetų formavimo A. Jaroševičiaus g. 10B paprastojo remonto projektas

<b>BENDROSIOS DALIES DOKUMENTŲ SUDĖTIES ŽINIARAŠTIS</b>			
<b>Dokumento žymuo</b>	<b>Lapų sk.</b>	<b>Dokumento pavadinimas</b>	<b>Laida</b>
22.02/02-PP-123 – BD - DSŽ	1	Dokumentų sudėties žiniaraštis	0
22.02/02-PP-123 – BD - AR	9	Aiškinamasis raštas	0
<b>BRĖŽINIŲ ŽINIARAŠTIS</b>			
22.02/02-PP-123 – BD-B-01	1	FORMUOJAMŲ KADASTRO OBJEKTŲ SCHEMA	0
22.02/02-PP-123 – SP-B-01	1	SKLYPO PLANAS	0
22.02/02-PP-123 – SA-B-01	1	I AUKŠTO PLANAS	0
22.02/02-PP-123 – SA-B-02	1	II AUKŠTO PLANAS	0
22.02/02-PP-123 – SA-B-03	1	III AUKŠTO PLANAS	0
22.02/02-PP-123 – SA-B-04	1	IV AUKŠTO PLANAS	0
<b>PRIEDAI</b>			
<ol style="list-style-type: none"> <li>1. Projektinių pasiūlymų rengimo užduotis</li> <li>2. Registrų centro išrašas</li> <li>3. Kadastrinė byla</li> <li>4. Projektui rengti naudotos licencijuotos programinės įrangos sąrašas</li> </ol>			

0	2022 04	STATYBOS LEIDIMUI. KONKURSUI		
LAIDA	DATA	LAIDOS STATUSAS. KEITIMO PRIEŽASTIS (JEI TAKOMA)		
ATEST ATO NR.	UAB "DOPRO architektai" jk. 305177114 Adr. Laisvės pr. 125, Vilnius El. paštas: info@doproarchitektai.lt Tel.: +37064883343		 STATINIO NR. IR PAVADINIMAS MOKYKLOS PASTATO DALIES PASKIRTIES KEITIMAS Į GYVENAMĄJĄ IR DVIEJŲ KADASTRINIŲ VIENETŲ FORMAVIMO A. JAROŠEVIČIAUS G. 10B PAPERSTOJO REMONTO PROJEKTAS	
38179/ A2212	PV	DOVILĖ KRAUJUTĖ	DOKUMENTO PAVADINIMAS	
A1363	SA PDV	KĘSTUTIS BAKANAUSKAS	LAIDA	
	ARCH.	ALEKSANDRAS JESINAS	DOKUMENTŲ SUDĖTIES ŽINIARAŠTIS	
LT	STATYTOJAS		DOKUMENTO ŽYMUO	LAPAS
	PABĖGĖLIŲ PRIĖMIMO CENTRAS		22.02/02-PP-123 - BD- DSŽ	LAPŲ
				1
				1

STR 1.04.04:2017

„Statinio projektavimas, projekto  
ekspertizė“

TVIRTINU STATYTOJAS

„Pabėgėlių priėmimo centras“

**BENDRIEJI STATINIO RODIKLIAI**

Pavadinimas	Mato vienetas	Kiekis prieš paprastąjį remontą	Kiekis po paprastojo remonto	Pastabos
<b>I SKYRIUS SKLYPAS</b>				
1. sklypo plotas	m <sup>2</sup>	7559	-	
2. sklypo užstatymo intensyvumas	%	7	-	
3. sklypo užstatymo tankis	%	29	-	
<b>II SKYRIUS PASTATAS</b>				
<b>Pastatas- mokykla</b>				
Pastato paskirties rodikliai (gamybos, kitos planuojamos ūkinės veiklos, paslaugų apimtis, butų, vietų, lovų, bendras ir aptarnaujamų žmonių skaičius, kiti rodikliai).				
1. Pastato bendras plotas:	m <sup>2</sup>	3312,78	3312,78	
2. Pastato naudingasis plotas:	m <sup>2</sup>	3312,78	3312,78	
2.1. Mokyklos paskirties patalpų pl.	m <sup>2</sup>	3312,78	2245,37	
2.2. Gyvenamosios paskirties patalpų pl.	m <sup>2</sup>	-	1067,41	
3. Pastato antžeminės dalies tūris.*	m <sup>3</sup>	15741	15741	
4. Aukštų skaičius.*	vnt.	4	4	
5. Pastato aukštis.*	m	-	-	
6. Pastatas				
- Mokyklos paskirties patalpos	vnt.	66	23	
- Gyvenamosios paskirties patalpos	vnt.	-	44	
Energetinio naudingumo klasė		D	D	
Pastato (patalpų) akustinio komforto sąlygų klasė		I	I	

BENDRIEJI RODIKLIAI  
22.02/02-PP-123-BRLapas  
1Lapų  
2Laida  
0

8. \* Žvaigždute pažymėti rodikliai apskaičiuojami vadovaujantis Nekilnojamojo turto kadastrinių matavimų ir kadastro duomenų surinkimo taisyklėmis, kurias tvirtina Lietuvos Respublikos žemės ūkio ministras. Baigus statybą ir atlikus kadastrinius matavimus šie rodikliai gali turėti neesminių nukrypimų [5.39].

Statinio projekto vadovas

Dovilė Kraujutė Atestato nr. 38179

(vardas, pavardė, parašas, kvalifikacijos atestato arba pažymos Nr., data)

\_\_\_\_\_

<i>BENDRIEJI RODIKLIAI</i>	<i>Lapas</i>	<i>Lapų</i>	<i>Laida</i>
<i>22.02/02-PP-123-BR</i>	<i>2</i>	<i>2</i>	<i>0</i>

**DETALŪS METADUOMENYS**

<b>Dokumento sudarytojas (-ai)</b>	Pabėgėlių priėmimo centras 188720365, Karaliaus Mindaugo g. 18, Rukla, Jonavos r.
<b>Dokumento pavadinimas (antraštė)</b>	BENDRIEJI STATINIO RODIKLIAI
<b>Dokumento registracijos data ir numeris</b>	2022-03-02 Nr. 3.24-D-88
<b>Dokumento gavimo data ir dokumento gavimo registracijos numeris</b>	–
<b>Dokumento specifikacijos identifikavimo žymuo</b>	ADOC-V1.0
<b>Parašo paskirtis</b>	Pasirašymas
<b>Parašą sukūrusio asmens vardas, pavardė ir pareigos</b>	Beatričė Bernotienė, Direktorė, Administracija
<b>Sertifikatas išduotas</b>	BEATRIČĖ, BERNOTIENĖ LT
<b>Parašo sukūrimo data ir laikas</b>	2022-03-02 16:18:06 (GMT+02:00)
<b>Parašo formatas</b>	XAdES-T
<b>Laiko žymoje nurodytas laikas</b>	2022-03-02 16:18:22 (GMT+02:00)
<b>Informacija apie sertifikavimo paslaugų teikėją</b>	EID-SK 2016, AS Sertifitseerimiskeskus EE
<b>Sertifikato galiojimo laikas</b>	2018-06-05 22:17:14 – 2023-06-04 23:59:59
<b>Informacija apie būdus, naudotus metaduomenų vientisumui užtikrinti</b>	"Registravimas" paskirties metaduomenų vientisumas užtikrintas naudojant "RCSC IssuingCA, VI Registru centras - i.k. 124110246 LT" išduotą sertifikatą "Dokumentų valdymo sistema Avilys, Pabėgėlių priėmimo centras, į.k. 188720365 LT", sertifikatas galioja nuo 2021-12-20 12:36:28 iki 2024-12-19 12:36:28
<b>Pagrindinio dokumento priedų skaičius</b>	–
<b>Pagrindinio dokumento pridedamų dokumentų skaičius</b>	–
<b>Priedamo dokumento sudarytojas (-ai)</b>	–
<b>Priedamo dokumento pavadinimas (antraštė)</b>	–
<b>Priedamo dokumento registracijos data ir numeris</b>	–
<b>Programinės įrangos, kuria naudojantis sudarytas elektroninis dokumentas, pavadinimas</b>	Dokumentų valdymo sistema Avilys, versija 3.5.M16
<b>Informacija apie elektroninio dokumento ir elektroninio (-ių) parašo (-ų) tikrinimą (tikrinimo data)</b>	Atitinka specifikacijos keliamus reikalavimus. Visi dokumente esantys elektroniniai parašai galioja (2022-03-02 16:29:46)
<b>Paieškos nuoroda</b>	–
<b>Papildomi metaduomenys</b>	Nuorašą suformavo 2022-03-02 16:29:46 Dokumentų valdymo sistema Avilys

## **BENDRASIS AIŠKINAMASIS RAŠTAS**

### **LR Įstatymai:**

1. LR Statybos įstatymas (Žin., 1996, Nr. 32-788; 2010, Nr. 84-4401)
2. LR Aplinkos apsaugos įstatymas (Žin., 1992, Nr. 5-75; 2010, Nr. I-2223)
3. LR Žemės įstatymas (Žin., 1994, Nr. 34-620, 2010, Nr. 72-3616)
4. LR Atliekų tvarkymo įstatymas (Žin., 1998, Nr. 61-1726; 2010, XI-782)
5. LR Nekilnojamojo kultūros paveldo įstatymas (Žin., 1995-01-06, Nr. 3-37)

### **Organizaciniai tvarkomieji statybos techniniai reglamentai:**

1. STR 1.04.04:2017 „Statinio projektavimas, projekto ekspertizė“
2. STR 1.05.01:2017 „Statybą leidžiantys dokumentai. Statybos užbaigimas. Statybos sustabdymas. Savavališkos statybos padarinių šalinimas. Statybos pagal neteisėtai išduotą statybą leidžiantį dokumentą padarinių šalinimas“
3. STR 1.06.01:2016 „Statybos darbai. Statinio statybos priežiūra“
4. STR 1.03.01:2016 „Statybiniai tyrimai. Statinio avarija“
5. STR 1.01.03:2017 „Statinių klasifikavimas“
6. STR 2.02.01:2004 „Gyvenamieji pastatai“.
7. STR 1.03.01:2016 „Statybiniai tyrimai. Statinio avarija“
8. STR 1.01.08:2002 „Statinio statybos rūšys“
9. STR 1.02.01:2017 „Statybos dalyvių atestavimo ir teisės pripažinimo tvarkos aprašas“
10. STR 2.02.09:2005 „Vienbučiai ir dvibučiai gyvenamieji pastatai“

### **Statybos techniniai reikalavimai ir kiti reglamentai:**

1. Priešgaisrinės apsaugos ir gelbėjimo departamento prie VRM direktoriaus 2011 m. vasario 22 d. įsakymas Nr. 1-64 „Gyvenamųjų pastatų gaisrinės saugos taisyklės“
2. Priešgaisrinės apsaugos ir gelbėjimo departamento prie VRM direktoriaus įsakymas, Nr. 1-338, 2010 m. gruodžio 7 d. „Gaisrinės saugos pagrindiniai reikalavimai“
3. STR 2.01.01(1):2005. Esminiai statinio reikalavimai (ESR). Mechaninis patvarumas ir pastovumas.
4. STR 2.01.01(3):1999. ESR. Higiena, sveikata, aplinkos apsauga.
5. STR 2.01.01(4):2008. ESR. Naudojimo sauga.
6. STR 2.01.01(5):2008. ESR. Apsauga nuo triukšmo.
7. STR 2.01.01(6):2008. ESR. Energijos taupymas ir šilumos išsaugojimas.
8. STR 2.01.02:2016 „Pastatų energinio naudingumo projektavimas ir sertifikavimas“
9. STR 2.09.02.2005. Šildymas, vėdinimas ir oro kondicionavimas.
10. STR 2.01.07:2003 „Pastatų vidaus ir išorės aplinkos apsauga nuo triukšmo“
11. STR 2.03.01:2019 „Statinių prieinamumas“
12. STR1.01.04:2015 „Statybos produktų, neturinčių darnųjų techninių specifikacijų, eksploatacinių savybių pastovumo vertinimas, tikrinimas ir deklaravimas. Bandymų laboratorijų ir sertifikavimo įstaigų paskyrimas. Nacionaliniai techniniai įvertinimai ir techninio vertinimo įstaigų paskyrimas ir paskelbimas“
13. STR 1.02.01:2017 „Statybos dalyvių atestavimo ir teisės pripažinimo tvarkos aprašas“

<i>BENDROJI DALIS</i>	<i>Lapas</i>	<i>Lapy</i>	<i>Laida</i>
<i>22.02/02 – PP – 123 – BD – AR</i>	<i>1</i>	<i>9</i>	<i>0</i>

### **Higienos normos ir aplinkos apsaugos normatyviniai dokumentai:**

1. HN 33-2011. Triukšmo ribiniai dydžiai gyvenamuosiuose ir visuomeninės paskirties pastatuose bei jų aplinkoje.
2. HN 42-2009. Gyvenamųjų ir visuomeninių pastatų patalpų mikroklimatas.

## **1. PROJEKTO RENGIMO PAGRINDAS**

Projektas parengtas vadovaujantis:

- 1.1. Nekilnojamojo turto registro centrinio duomenų banko išrašu.
- 1.2. Statinio projektavimo užduotimi.
- 1.3. Lietuvos Respublikoje galiojančiais įstatymais, statybos techniniais reglamentais ir normatyviniais dokumentais. Privalomais projekto rengimo dokumentais (taip pat žiūrėti pagrindinių normatyvinių statybos techninių dokumentų, kuriais vadovaujantis parengtas projektas).

## **2. PAŽINTINIAI DUOMENYS**

### **Planuojamos statybos aprašymas**

Numatomas pastato esančio A. Jaroševičiaus g. 10B(Unik. Nr. 1094-0190-7051), esančio sklype A. Jaroševičiaus g., Vilniaus m. sav.(Skl. Kad. Nr. 0101/0071:319) paprastasis remontas keičiant dalies patalpų paskirtį ir formuojant du atskirus kadastrinius vienetus. Projektas apims tik A. Jaroševičiaus g. 10B mokyklos pastato dalį, numatoma remontuoti dalį pastato antrojo aukšto, o tai pat trečiąjį ir ketvirtąjį aukštus. Remontuojamos pastato dalies paskirtį numatoma pakeisti iš mokyklos į gyvenamąją įrengiant butus ir kitas atitinkamos paskirties pastatų eksploatacijai būtinas patalpas. Pastato pirmasis aukštas ir dalis antrojo aukšto nebus remontuojamos ir jų paskirtis išliks nepakitusi.

Remonto darbai numatomi patalpose: 3-12 – 3-30; 4-1 – 4-13; 5-1 – 5-11. Nurodytose patalpose numatoma įrengti gyvenamosios paskirties patalpas ir kitas patalpas būtinas tokios paskirties statinio eksploatacijai.

Formuojami šie du kadastriniai vienetai:

- 1.1 – suformuota iš buvusių patalpų: 3-12 – 3-30; 4-1 – 4-13; 5-1 – 5-11.
- 1.2 – suformuota iš buvusių patalpų: 1-1 – 1-31; 2-1 – 2-36; 3-1 – 3-11.

Pastatas atskiriamas atliekant paprastąjį remontą. Pastato dalies 1.1 paskirtis keičiama iš mokyklos į gyvenamąją, pastato dalies 1.2 paskirtis nekeičiama ir remonto darbai neatliekami.

### **Pastato dalis 1.1**

- Pastato dalies patalpų plotas prieš remontą- 1067,41 m<sup>2</sup>
- Pastato dalies patalpų plotas po remonto- 1067,41 m<sup>2</sup>\* (\*galimus ploto pokytis dėl patalpų pertvarų pertvarkymo)
- Paskirtis prieš remontą- Mokslo
- Paskirtis po remonto- Gyvenamoji (įvairių socialinių grupių)

### **Pastato dalis 1.2**

<i>BENDROJI DALIS</i>	<i>Lapas</i>	<i>Lapy</i>	<i>Laida</i>
<i>22.02/02 – PP – 123 – BD – AR</i>	<i>2</i>	<i>9</i>	<i>0</i>

- Pastato dalies patalpų plotas prieš remontą- 2245,37 m<sup>2</sup>
- Pastato dalies patalpų plotas po remonto- 2245,37 m<sup>2</sup>(nesikeičia)
- Paskirtis prieš remontą- Mokykla
- Paskirtis po remonto- Mokykla

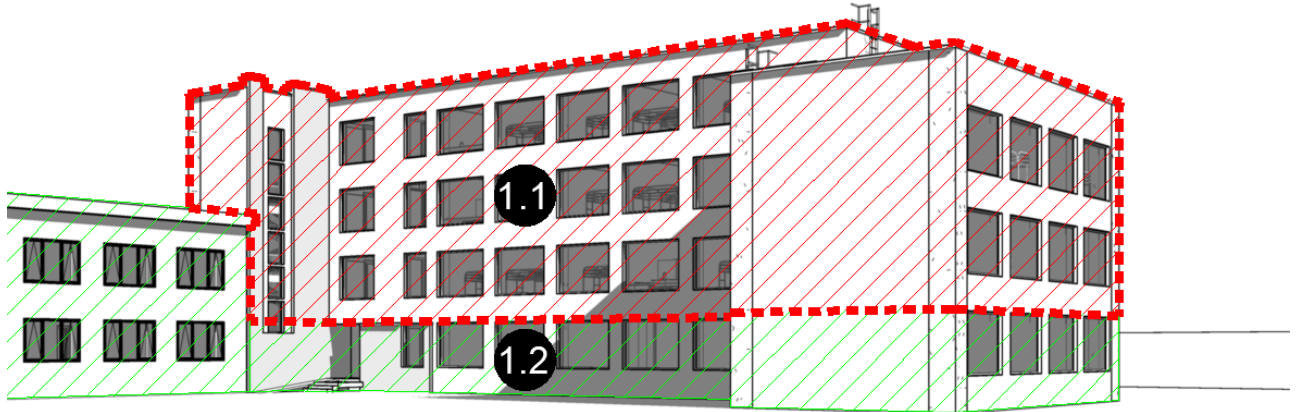

Pav. 1. Pastato dalys 1.1 ir 1.2

**Keičiamos paskirties patalpų plotas yra 1067,41 m<sup>2</sup> arba 32.23% bendro pastato ploto, o viso pastato plotas – 3312,78 m<sup>2</sup>, taigi patalpos nesudaro didžiosios dalies ploto, ir pasikeitus jų paskirčiai bendras pastato klasifikavimas ir paskirtis nesikeičia.** Projekte pateikiama pilnos apimties pastato kadastrinių matavimų byla su matomais kampiniais štampais, pateikiama kadastrinių matavimų byla sudaryta pagal NTR išrašė įregistruotą kadastro duomenų nustatymo datą.

Reikalavimai susisiekimo ir inžinerinių tinklų plėtrai lieka esami.

Projektinių pasiūlymų vaizdinės informacijos parengimas. Projektinių pasiūlymų sudėtis pagal STR1.04.04:2017 „Statinio projektavimas, projekto ekspertizė“ 13 priedo reikalavimus (pastato vizualizacija ir fasadų brėžiniai nepridedami, nes nekeičiama pastato išvaizda – pateikiamos pastato fotofiksacijos, jose išryškinant patalpos(-ų) vieta. Vietoje žemės sklypo plano pateikiama sklypo schema, parengta ant www.vilnius.lt svetainėje pasiekiamo žemėlapiu su reikšmingais inžineriniais objektais ir sklypų ribomis.

Sklypo schemeje pažymimas įėjimas į pastatą/patalpas, automobilių stovėjimo vietų išdėstymas (jei jo įrengiamas sklype) ir kt.). Projektiniai pasiūlymai viešinami STR1.04.04:2017 „Statinio projektavimas, projekto ekspertizė“ VII skyriuje nustatyta tvarka. Informacinis stende nurodoma stendo įrengimo ir išmontavimo datos ir kita privaloma informacija. Patvirtinta projektinių pasiūlymų rengimo užduotis teikiama kaip projektinių pasiūlymų bylos sudėtinė dalis.

Statybos rūšis- Paprastasis remontas;

Statinio paskirtis- Mokykla;

Statinio kategorija- Ypatingasis;

Bendras pastato plotas- 3312,78 m<sup>2</sup>.

BENDROJI DALIS	Lapas	Lapy	Laida
22.02/02 – PP – 123 – BD – AR	3	9	0

### 3. STATINIO NUOSAVYBĖ

Pastatas, kuriame numatomas dalies patalpų paskirties keitimas atliekant paprastąjį remontą ir suformuojant du kadastrinius vienetus, nuosavybės teise priklauso vienam savininkui- LIETUVOS RESPUBLIKAI, (A. k. 111105555) (žr. NTR išrašė). Kitų statinio, ar jį sudarančių patalpų, savininkų nėra, dėl to planuojamiems statybos darbams statinio bendrasavininkų sutikimai nėra reikalingi.

### 4. PAVELDOSAUGINĖ DALIS. RYŠYS SU KULTŪROS PAVELDO VERTYBĖMIS

Projektuojamas pastatas Mokykla un. nr. 1094-0190-7051, statybos metai 1962. Pastatas neįtrauktas į kultūros vertybių registrą ir savo struktūra vertybių požymių neturi. Rengiant paskirties pakeitimo projektą buvo atsižvelgta į Nekilnojamojo kultūros paveldo įstatymą.

Pastatas yra kultūros paveldo teritorijoje Vilniaus senamiestyje, kuris yra įtrauktas į UNESCO Pasaulio paveldo sąrašą. Pastatas yra vizualinės apsaugos pozonyje, tačiau pagal projekto sprendinius paprastojo remonto darbai bus vykdomi tik pastato viduje ir neturės neigiamos įtakos teritorijos vizualiniam kontekstui.



SITUACIJOS SCHEMA (KVR ŽEMĖLAPIS)

Duomenys iš Kultūros vertybių registro:

- **Unikalus objekto kodas:** 16073
- **Pilnas pavadinimas:** Vilniaus senamiestis
- **Adresas:** Vilniaus miesto sav., Vilniaus m.,
- **Įregistravimo registre data:** 1993-05-21
- **Statusas:** Paminklas
- **Objekto reikšmingumo lygmuo yra:** Nacionalinis
- **Rūšis:** Nekilnojamas
- **Teritorijos**

<i>BENDROJI DALIS</i>	<i>Lapas</i>	<i>Lapy</i>	<i>Laida</i>
22.02/02 – PP – 123 – BD – AR	4	9	0

- **KVR objektas:** 3520855.00 kv. m
- **Vizualinės apsaugos pozonis:** 19122400.00 kv. m
- **Vertybė pagal sandarą:** Vietovė
- **Vietovėje yra:** Žiūrėti priedus Nr. 1 ir Nr. 2
- **Seni kodai**
  - **Kodas registre iki 2005.04.19:** U1P
  - **Nr. Lietuvos Respublikos kultūros paminklų sąrašė:** UR1
- **Amžius:** XIII a.-XIV a. pr. - XX a. I p., su XX a. vid. – XXI a. pr. tarpais
- **Vertingųjų savybių pobūdis**
  - Archeologinis (lemiantis reikšmingumą);
  - Architektūrinis (lemiantis reikšmingumą svarbus);
  - Inžinerinis (lemiantis reikšmingumą retas);
  - Istorinis (lemiantis reikšmingumą unikalus);
  - Kraštovaizdžio;
  - Memorialinis (lemiantis reikšmingumą unikalus);
  - Urbanistinis (lemiantis reikšmingumą unikalus);
  - Želdynų (lemiantis reikšmingumą svarbus);

## **5. PROJEKTO PRIDAVIMO ETAPAI**

Projektą numatoma atlikti vienu etapu lygiagrečiai atliekant ir pastato dalies paskirties keitimą ir paprastojo remontą.

## **6. PROJEKTINIAI SPRENDINIAI**

Projekto vykdymo eigoje nėra numatoma statyti naują statinį, nebus vykdoma esamo pastato rekonstrukcija. Paprastojo remonto metu numatoma atlikti pastato dalies paskirties keitimą, įrengti naujas lengvų konstrukcijų pertvaras, įrengti naujas patalpas būtinas pastato dalies eksploatacijai esant naujai paskirčiai, tai pat atnaujinti esamas pastato komunikacijas, atnaujinti pastato vidaus apdailą ir pagerinti bendrą pastato būklę.

Sklypas, kuriame yra esamas pastatas nėra projektuojamas ar perplanuojamas. Užstatymo tankis, tipas ir intensyvumas išlieka esami, rodikliai nekeičiami. Pastato aukštis nuo statinių statybos zonos esamo žemės paviršiaus lieka esamas. Maksimali absoliutinė altitudė ir aukštų skaičius lieka esamų rodiklių.

Papildomos parkavimo vietos projekto eigoje nėra numatomos, kadangi projekto sklype jau numatytos parkavimo vietos.

<i>BENDROJI DALIS</i>	<i>Lapas</i>	<i>Lapy</i>	<i>Laida</i>
<i>22.02/02 – PP – 123 – BD – AR</i>	<i>5</i>	<i>9</i>	<i>0</i>

Priklausomų želdynų plotas nekeičiamas, pastato paprastasis remontas neturi įtakos želdynų plotui ir želdynų zonos vietai, situacija esama. Esamų medžių įvertinimas, pagrindimas taksacijai rengiamas techninio projekto metu, tikslinamas jeigu reikia darbo projekto metu, todėl paprastojo remonto projekto metu nerengiamas, kadangi pastatas jau pastatytas, gerbūvis sutvarkytas, aplinka pritaikyta pastato eksploatacijai. Paprastojo remonto metu nėra keičiama pastato išvaizda, architektūrinės raiškos priemonės, medžiagiškumas, spalva, tūrio formos, proporcijos, mastelis – lieka esamos situacijos ir rodiklių. Atliekant paprastojo remonto darbus, keičiant patalpų paskirtį, neužgožiami ir neardomi želdynai, želdiniai, susiformavęs reljefas.

Keičiant patalpų paskirtį ir atliekant paprastąjį remontą, vadovaujantis STR 1.04.04:2017 „Statinio projektavimas, projekto ekspertizė“ 61 punktu, Projektiniai pasiūlymai derinami su Statybos įstatymo 14 straipsnio 1 dalies 13 ir 15 punktuose nurodytais asmenimis. Su prašymu pritarti projektiniams pasiūlymams pateikiami pastato bendraturčių sutikimai (jei tokie yra) dėl patalpų paskirties keitimo, atliekamų statybos darbų. Pateikti esamų patalpų pastate sąrašą iš VĮ Registrų centro. Pateikiami patalpų paskirties balanso skaičiavimai nurodantys, ar keičiant patalpų paskirtį, nesikeičia pastato paskirtis (STR „Statinių klasifikavimas“). Keičiamos paskirties patalpų plotas yra 1067,41 m<sup>2</sup> arba 32.23%, o viso pastato plotas – 3312,78 m<sup>2</sup>, taigi patalpos nesudaro didžiosios dalies ploto, ir pasikeitus jų paskirčiai bendras pastato klasifikavimas ir paskirtis nesikeičia. Projektiniuose pasiūlymuose pateikiama pilnos apimties pastato kadastrinių matavimų byla su matomais kampiniais šampais, pateikiama kadastrinių matavimų byla sudaryta pagal NTR išrašę įregistruotą kadastro duomenų nustatymo datą.

Reikalavimai susisieki ir inžinerinių tinklų plėtrai lieka esami.

Projektinių pasiūlymų vaizdinės informacijos parengimas. Projektinių pasiūlymų sudėtis pagal STR1.04.04:2017 „Statinio projektavimas, projekto ekspertizė“ 13 priedo reikalavimus (pastato vizualizacija ir fasadų brėžiniai nepridedami, nes nekeičiama pastato išvaizda – pateikiamos pastato fotofiksacijos, jose išryškinant patalpos(-ų) vieta. Vietoje žemės sklypo plano pateikiama sklypo schema, parengta ant [www.vilnius.lt](http://www.vilnius.lt) svetainėje pasiekiamo žemėlapiu su reikšmingais inžineriniais objektais ir sklypų ribomis. Sklypo schemoje pažymimas įėjimas į pastatą/patalpas, automobilių stovėjimo vietų išdėstymas (jei jos įrengiamos sklype) ir kt.).

Projektiniai pasiūlymai viešinami STR1.04.04:2017 „Statinio projektavimas, projekto ekspertizė“ VIII skyriuje nustatyta tvarka. Informacinis stende nurodoma stendo įrengimo ir išmontavimo datos ir kita privaloma informacija. Patvirtinta projektinių pasiūlymų rengimo užduotis turi teikiama kaip projektinių pasiūlymų bylos sudėtinė dalis.

## **7. TECHNOLOGINIAI PROCESAI**

Technologiniai procesai nebus vykdomi.

## **8. APSAUGOS PRIEMONĖS NUO SMURTO IR VANDALIZMO**

Sklypas, kuriame yra mokyklos pastatas, yra aptvertas mūro siena arba metaline tvora per visą sklypo perimetrą, sklypo vartai uždaromi. Sklypas tamsiuoju paros metu yra apšviečiamas lauko šviestuvais, o šalia įėjimo į pastatą numatyti šviestuvai su judesio davikliais.

<i>BENDROJI DALIS</i>	<i>Lapas</i>	<i>Lapy</i>	<i>Laida</i>
<i>22.02/02 – PP – 123 – BD – AR</i>	<i>6</i>	<i>9</i>	<i>0</i>

## 9. INŽINERINIŲ TINKLŲ APRAŠYMAS

**Vandentiekis.** Patalpų aprūpinimui numatomi naudoti esami ir nauji inžineriniai tinklai. Vandentiekis numatomas virtuvėse, skalbykloje ir san. mazguose. Karšto vandens tiekimas numatomas iš centralizuotų miesto tinklų.

**Vėdinimas.** Remontuojamų patalpų mikroklimato parametrai (ribinės vertės) atitinka HN 42:2009 "Gyvenamųjų ir visuomeninių pastatų patalpų mikroklimatas" reikalavimus:

Eil. nr.	Mikroklimato parametrai	Ribinės vertės	
		Šaltuoju metų laikotarpiu	Šiltuoju metų laikotarpiu
1.	Oro temperatūra, °C	18-22	18-28
2.	Temperatūrų skirtumas 0,1 m ir 1,1 m aukštyje nuo grindų, ne daugiau kaip °C	3	3
3.	Santykinė oro drėgmė, %	35-60	35-65
4.	Oro judėjimo greitis, m/s	0,05–0,15	0,15–0,25

Pastate vėdinimas vyksta per esamas nemechanizuotas vėdinimo šachtas. Papildomam vėdinimui naudojami varstomi langai visuose gyvenamosiose patalpose. Virtuvėje ir san. mazguose numatomi mechanizuoti oro šalinimo įrenginiai.

**Šildymas.** Pastato šildymas vyksta per karšto vandens radiatorius iš centralizuotų miesto tinklų. Visose gyvenamosiose patalpose numatomi radiatoriai su termoregulatoriais.

Sprendiniai atitinka Lietuvos higienos normos HN 47:2011 "Asmens sveikatos priežiūros įstaigos: bendrieji sveikatos saugos reikalavimai" ir STR 2.09.02:2005 "Šildymas, vėdinimas ir oro kondicionavimas" reikalavimus.

## 10. ENERGENIS PASTATO EFEKTYVUMAS

Projekte nėra numatoma rekonstrukcija ir nėra numatoma padidinti pastato energinio naudingumo klasę. Esama pastato energinio naudingumo klasė- D (pagal NTR duomenis). Po paprastojo remonto darbų energinė klasė liks nepakitusi.

## 11. ATLIEKŲ TVARKYMAS

Atliekų tvarkymas projektuojamuose pastatuose statybos ir eksploatacijos metu turi būti atliekamas vadovaujantis LR ministro patvirtintomis „Atliekų tvarkymo taisyklėmis“ ir „Statybinių atliekų tvarkymo taisyklėmis“. Visais atvejais atliekos turi būti surenkamos, saugomos ir rūšiuojamos taip, kad nekeltų pavojaus žmonių sveikatai ir aplinkai. Patalpų eksploatavimo metu buitinės atliekos bus surenkamos į sklypo ribose pastatytus bendro naudojimo buitinių atliekų konteinerius. Buitinės atliekos bus išvežamos pagal su buitinių atliekų surinkimo įmone sudarytą sutartį.

<i>BENDROJI DALIS</i> 22.02/02 – PP – 123 – BD – AR	<i>Lapas</i>	<i>Lapy</i>	<i>Laida</i>
	7	9	0

## **12. MECHANINIS PATVARUMAS IR PASTOVUMAS**

Esama pastato konstrukcijų būklė yra patenkinama, projekto eigoje nėra numatyta keisti konstrukcijų.

## **13. PRITAIKYMAS NEJGALIESIEMS**

Šiuo metu pastatas yra iš dalies pritaikytas neįgalųjų poreikiams, šalia pagrindinio įėjimo į pastatą yra neįgaliesiems skirtas pandusas, pirmojo aukšto dangų lygis yra vienodas. Siekiant neįgalųjų poreikiams pritaikyti pastato antrąjį aukštą, numatytas turėklinis keltuvas neįgaliesiems. Antrajame aukšte numatomos patalpos pritaikytos neįgalųjų poreikiams: gyvenamasis kambarys, san. mazgas, virtuvės patalpa. Dangos antrajame aukšte numatomos vienodo lygio. Visi statinio ir sklypo elementai privalo atitikti STR 2.3.01:2019 „Statinių prieinamumas“ bei jo nuorodas į kitus teisės aktus.

## **14. PRIVAŽIAVIMO IR PRIĖJIMO PRIE PASTATO SCHEMA**

Susisiekimas į remontuojamą pastato dalį organizuojamas per esamas patekimo į pastatą vietas. Remontuojamoje pastato dalyje numatoma įrengti 44 kambarius(butus). Pagal numatomą gyvenamosios paskirties pastatų 1.4. pogrupį(žr. lentelėje), vienam kambariui privaloma 0,4 automobilių vietų, tai pat teritorija kurioje numatomas pastato dalies paprastasis remontas patenka į „VILNIAUS MIESTO SAVIVALDYBĖS TERITORIJOS SUSKIRSTYMO Į ZONAS PAGAL NUSTATYTUS AUTOMOBILIŲ STOVĖJIMO VIETŲ SKAIČIAUS KOEFICIENTUS SCHEMOS“ geltonąją zoną, kurioje taikomas 0,75 parkavimo vietų koeficientas.

Eil. nr.	Pastatai	Minimalus automobilių stovėjimo vietų skaičius
1.	Gyvenamosios paskirties pastatai	
1.4.	gyvenamosios paskirties įvairioms socialinėms grupėms (vaikų namai, prieglaudos, globos namai, šeimos namai, vienuolynai) pastatai	0,4 vietos vienam butui ar kambariui atsižvelgiant į apgyvendinimo tipą

Remiantis galiojančiais statybos techniniais reikalavimais bei Vilniaus miesto savivaldybės taikomais koeficientais nustatomas būtinas parkavimo vietų skaičius, kuris yra  $44 \cdot 0,4 \cdot 0,75 = 13,2$  arba suapvalinus būtina numatyti **14 automobilių parkavimo vietų**.

Parkavimo vietos numatytos esamoje Automobilių parkavimo aikštelėje į šiaurę nuo remontuojamos pastato dalies. Tai pat numatomos 11 automobilių parkavimo vietos pastate esančiai mokyklai. Bendras parkavimo vietų skaičius – **25**. Tikslesnė automobilių parkavimo vietų schema sklypo plano brėžinyje.

<i>BENDROJI DALIS</i> 22.02/02 – PP – 123 – BD – AR	<i>Lapas</i>	<i>Lapy</i>	<i>Laida</i>
	8	9	0

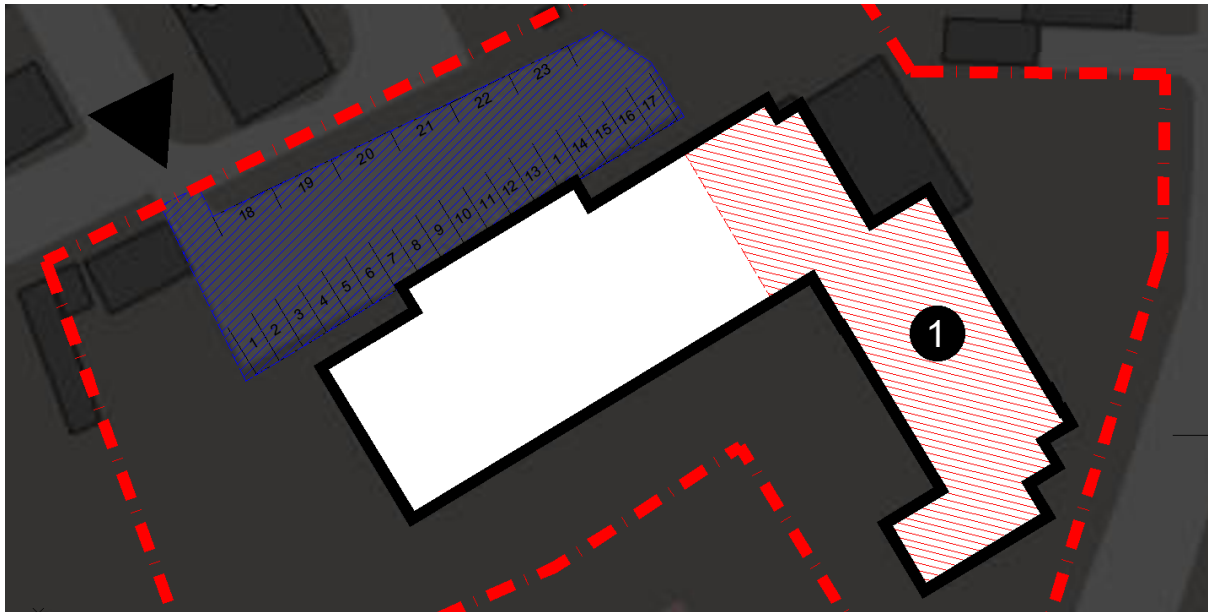

Pav. 3 Automobilių parkavimo aikštelė pažymėta mėlynu štrichu.

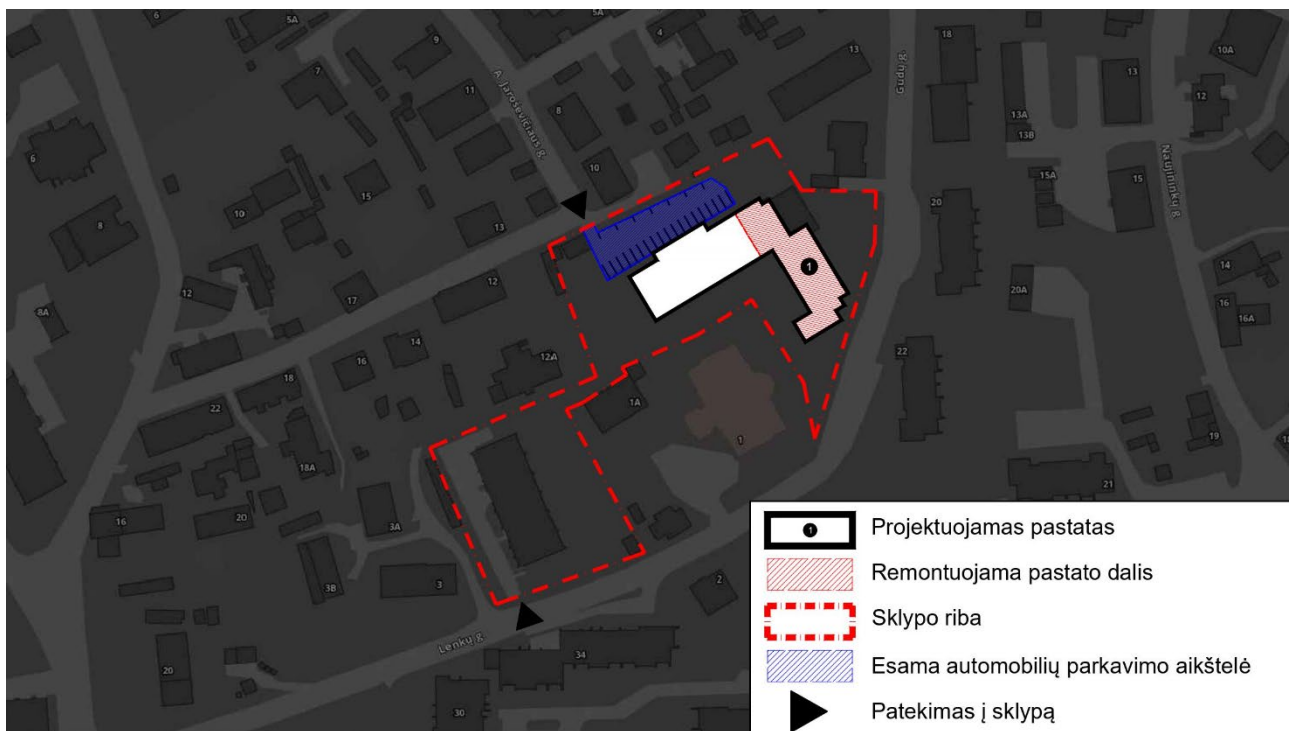

Pav. 4, Remontuojamo pastato situacijos schema

**Projektas atitinka statybos normas ir taisykles, ekologinius, higienos ir priešgaisrinius reikalavimus, projektą pakeisti leidžiama tik gavus raštišką projekto autoriaus sutikimą, projekto pakeitimus suderinus su projektą derinusiomis tarnybomis.**

<i>BENDROJI DALIS</i>	<i>Lapas</i>	<i>Lapy</i>	<i>Laida</i>
22.02/02 – PP – 123 – BD – AR	9	9	0

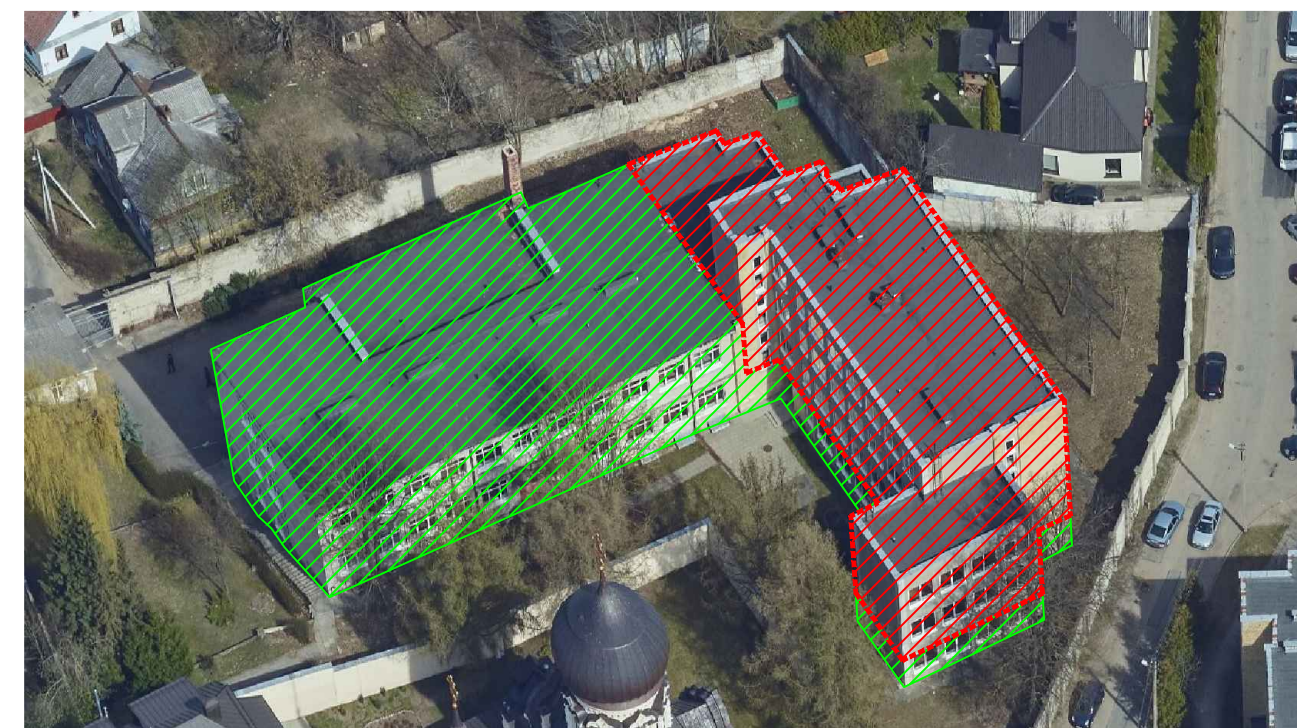
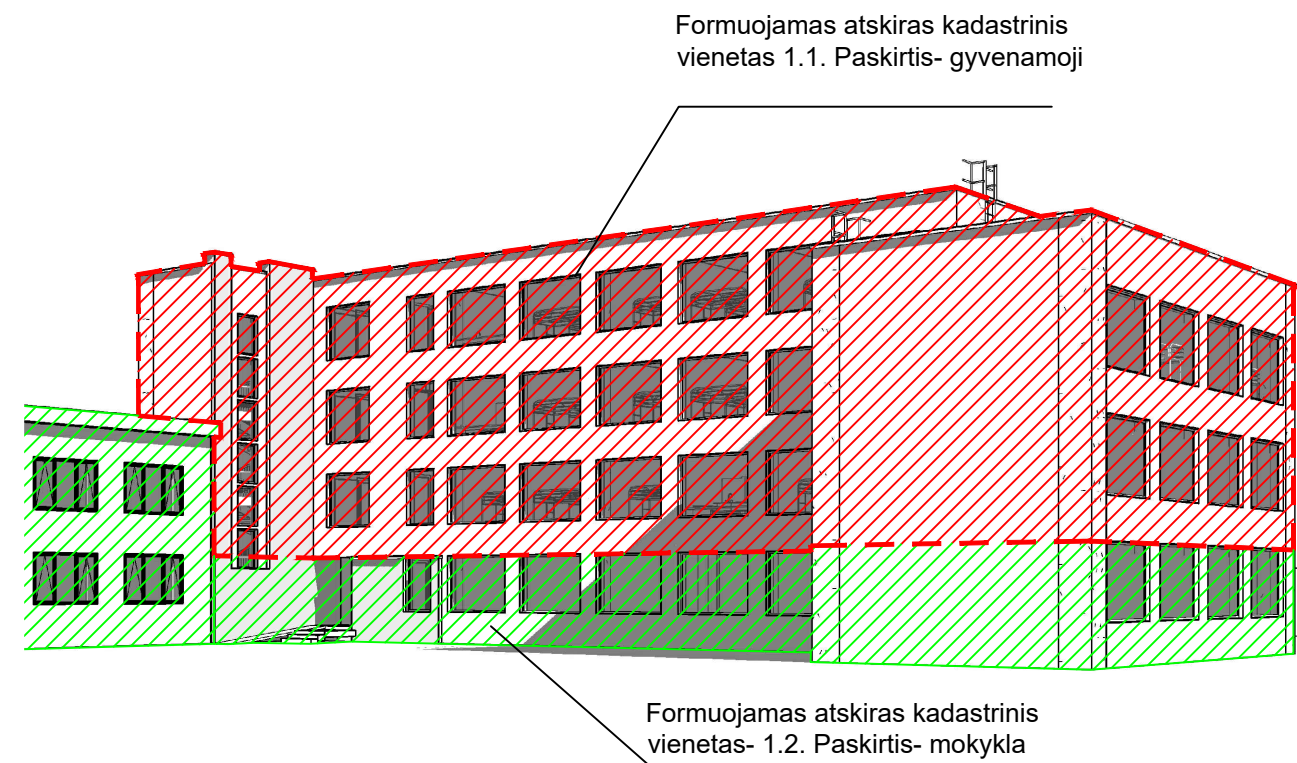

- Projektuojamas pastatas
- Remontuojama pastato dalis
- Sklypo riba
- Esama automobilių parkavimo aikštelė
- Pateikimas į sklypą

0	2022 04	STATYBOS LEIDIMUI.		
LAIDA	IŠLEIDIMO DATA	LAIDOS STATUSAS. KEITIMO PRIEŽASTIS (JEI TAIKOMA)		
KVAL. PATV. DOK. NR.	PROJEKTUOTOJAS UAB „DOPRO architektai“ Adresas: Laisvės pr.125, LT6118 Vilnius El.p.: info@doproarchitektai.lt Tel.: +370 648 83343			STATINIO NUMERIS IR PAVADINIMAS Mokyklos pastato dalies paskirties keitimas į gyvenamąją ir dviejų kadastrinių vienetų formavimo A. Jaroševičiaus g. 10B paprastojo remonto projektas
38179	PV	DOVILĖ KRAUJUTĖ		DOKUMENTO PAVADINIMAS
A 1363	SA PDV	KĘSTUTIS BAKANAUSKAS		Laida
	ARCH.	ALEKSANDRAS JESINAS		Formuojamų kadastro objektų schema
	STATYTOJAS	Pabėgėlių priėmimo centras		0
LT		DOKUMENTO ŽYMUO		Lapas
		22.02/02 - PP - 123 - BD - B - 01		Lapų
		1	1	

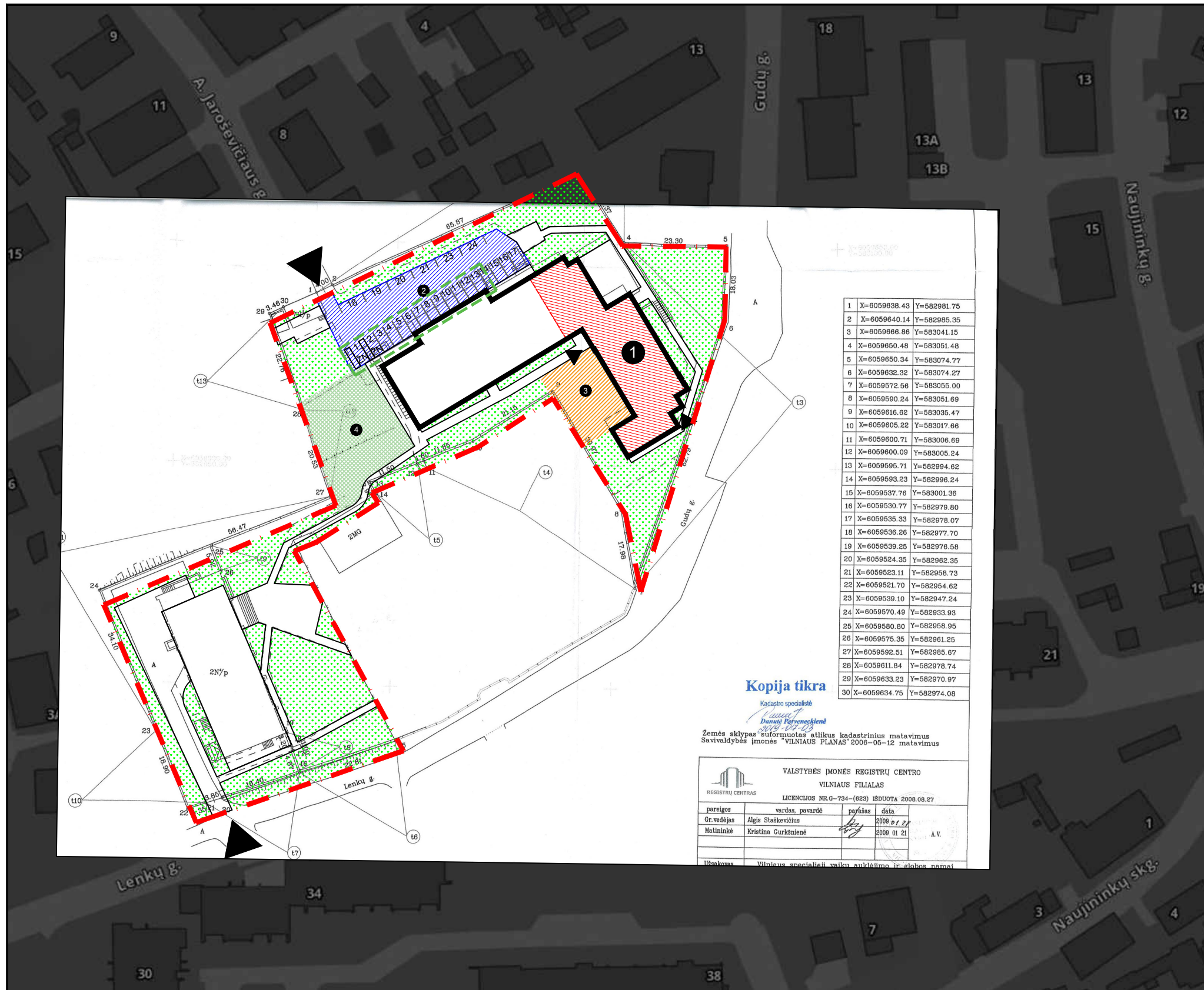

**PAGRINDINIAI SKLYPO RODIKLIAI**

SKLYPO PLOTAS	7559 m <sup>2</sup>
UŽSTATYMO PLOTAS	Nesikeičia
ŽELDYNŲ PLOTAS	3469,53 m <sup>2</sup>
ŽELDYNŲ PLOTAS NUO BENDRO SKL. PLOTO	46%
UŽSTATYMO TANKUMAS	Nesikeičia
UŽSTATYMO INTENSYVUMAS	Nesikeičia
AUTOMOBILIŲ STOVĖJIMO VIETŲ SKAIČIUS SKLYPE	25
IŠ JŲ GYVENAMOSIOS PASKIRTIES PL.	14
IŠ JŲ MOKYKLOS PASKIRTIES PL.	11
BENDRAS AUTOMOBILIŲ PARKAVIMO AIKŠT. PL.	591 m <sup>2</sup>
VAIKŲ ŽAIDIMO AIKŠTELĖ IR TRENIRUOKLIAI	251 m <sup>2</sup>
POILSIO ZONA PAGYVENUSIEMS ŽMONĖMS	456 m <sup>2</sup>

- Pastatas, kurio dalyje numatytas paprastas remontas
- Remontuojama pastato dalis
- Sklypo riba
- Esama automobilių parkavimo aikštelė
- Patekimas į sklypą
- Patekimas į remontuojama pastatą
- Gyvenamosios dalies patalpoms skirtos parkavimo vietos
- Vaikų žaidimo aikštelė ir treniruokliai
- Poilsio zona pagyvenusiems žmonėms
- Esami želdynai

**Parkavimo vietų skaičiavimai:**

Remiantis galiojančiais statybos techniniais reikalavimais bei Vilniaus miesto savivaldybės taikomais koeficientais nustatomas būtinas parkavimo vietų skaičius, kuris yra  $44 \cdot 0,4 \cdot 0,75 = 13,2$  arba suapvalinus būtina numatyti 14 automobilių parkavimo vietų. Parkavimo vietos numatytos esamoje Automobilių parkavimo aikštelėje į šiaurę nuo remontuojamos pastato dalies. Tai pat numatomos 11 automobilių parkavimo vietos pastate esančiai mokykla. Bendras parkavimo vietų skaičius – 25.

0	2022 06	STATYBOS LEIDIMUI.			
LAIDA	IŠLEIDIMO DATA	LAIDOS STATUSAS. KEITIMO PRIEŽASTIS (JEI TAIKOMA)			
KVAL. PATV. DOK. NR.	PROJEKTUOTOJAS UAB „DOPRO architektai“ Adresas: Laisvės pr. 125, LT6118 Vilnius El.p.: info@doproarchitektai.lt Tel.: +370 648 83343	STATINIO NUMERIS IR PAVADINIMAS Mokyklos pastato dalies paskirties keitimas į gyvenamąją ir dviejų kadastrinių vienetų formavimo A. Jaroševičiaus g. 10B, Vilniaus m. sav. paprastojo remonto projektas			
38179	PV	DOVILĖ KRAUJUTĖ	DOKUMENTO PAVADINIMAS	Laida	
A 1363	SA PDV	KĘSTUTIS BAKANAUSKAS			
	ARCH.	ALEKSANDRAS JESINAS	Sklypo planas, M 1:1000	0	
LT	STATYTOJAS	Pabėgėlių priėmimo centras	DOKUMENTO ŽYMUO	Lapas	Lapų
			22.02/02 - TDP - 123 - SP - B - 01	1	1

I aukšto planas  
M 1 : 100

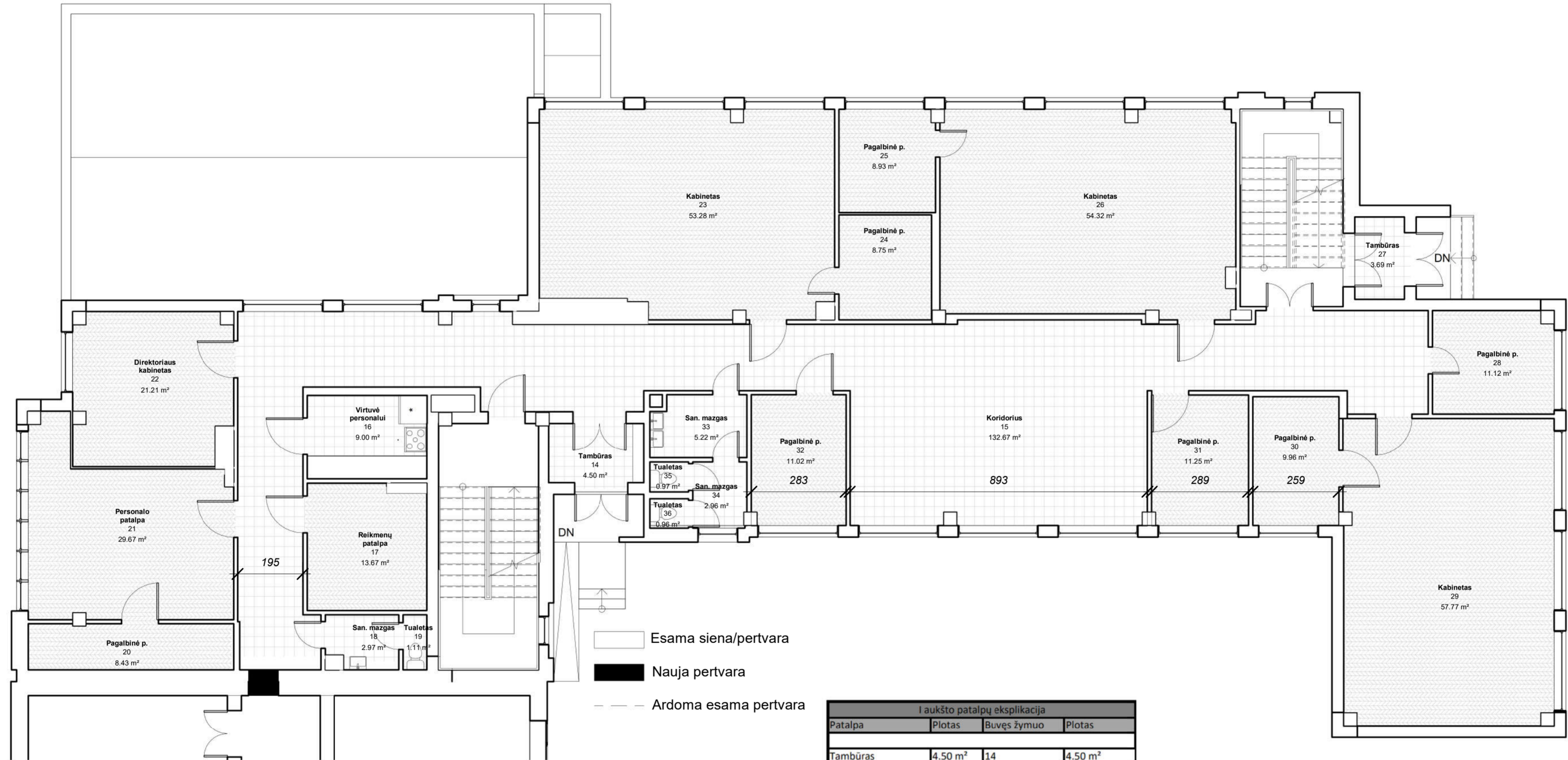

I aukšto patalpų eksplikacija			
Patalpa	Plotas	Buvęs žymuo	Plotas
Tambūras	4.50 m <sup>2</sup>	14	4.50 m <sup>2</sup>
Koridorius	132.67 m <sup>2</sup>	15	132.67 m <sup>2</sup>
Virtuvė personalui	9.00 m <sup>2</sup>	16	9.00 m <sup>2</sup>
Reikmenų patalpa	13.67 m <sup>2</sup>	17	13.67 m <sup>2</sup>
San. mazgas	2.97 m <sup>2</sup>	18	2.97 m <sup>2</sup>
Tualetas	1.11 m <sup>2</sup>	19	1.11 m <sup>2</sup>
Pagalbinė p.	8.43 m <sup>2</sup>	20	8.43 m <sup>2</sup>
Personalo patalpa	29.67 m <sup>2</sup>	21	29.67 m <sup>2</sup>
Direktorius kab.	21.21 m <sup>2</sup>	22	21.21 m <sup>2</sup>
Kabinetas	53.28 m <sup>2</sup>	23	53.28 m <sup>2</sup>
Pagalbinė p.	8.75 m <sup>2</sup>	24	8.75 m <sup>2</sup>
Pagalbinė p.	8.93 m <sup>2</sup>	25	8.93 m <sup>2</sup>
Kabinetas	54.32 m <sup>2</sup>	26	54.32 m <sup>2</sup>
Tambūras	3.69 m <sup>2</sup>	27	3.69 m <sup>2</sup>
Pagalbinė p.	11.12 m <sup>2</sup>	28	11.12 m <sup>2</sup>
Kabinetas	57.77 m <sup>2</sup>	29	57.77 m <sup>2</sup>
Pagalbinė p.	9.96 m <sup>2</sup>	30	9.96 m <sup>2</sup>
Pagalbinė p.	11.25 m <sup>2</sup>	31	11.25 m <sup>2</sup>
Pagalbinė p.	11.02 m <sup>2</sup>	32	11.02 m <sup>2</sup>
San. mazgas	5.22 m <sup>2</sup>	33	5.22 m <sup>2</sup>
San. mazgas	2.96 m <sup>2</sup>	34	2.96 m <sup>2</sup>
Tualetas	0.97 m <sup>2</sup>	35	0.97 m <sup>2</sup>
Tualetas	0.96 m <sup>2</sup>	36	0.96 m <sup>2</sup>

0	2022 04	STATYBOS LEIDIMUI. KONKURSUI
LAIDA	ISLEIDIMO DATA	LAIDOS STATUSAS. KEITIMO PRIEŽASTIS (JEI TAIKOMA)
KVAL. PATV. DOK. NR.	PROJEKTUOTOJAS UAB "DOPRO architektai", ik. 305177114 Adr. Laisvės pr. 125, Vilnius El.p.: info@doproarchitektai.lt Tel.: 864883343	STATINIO PROJEKTO PAVADINIMAS Mokyklos pastato dalies paskirties keitimas į gyvenamąją ir dviejų kadastrinių vienetų formavimo A. Jaroševičiaus g. 10B paprastojo remonto projektas
38179	PV	DOVILĖ KRAUJUTĖ
A1363	SA PDV	KEŠTUTIS BAKANAUŠKAS
	ARCH.	ALEKSANDRAS JESINAS
LT	STATYTOJAS PABĖGĖLIŲ PRIĖMIMO CENTRAS	DOKUMENTO PAVADINIMAS I aukšto planas
		DOKUMENTO ŽYMUO 22.02/02-PP-123-SA-B-01
		Laida 0
		Lapas 01
		Lapų 08

M 1 : 100

II aukšto planas  
M 1 : 100

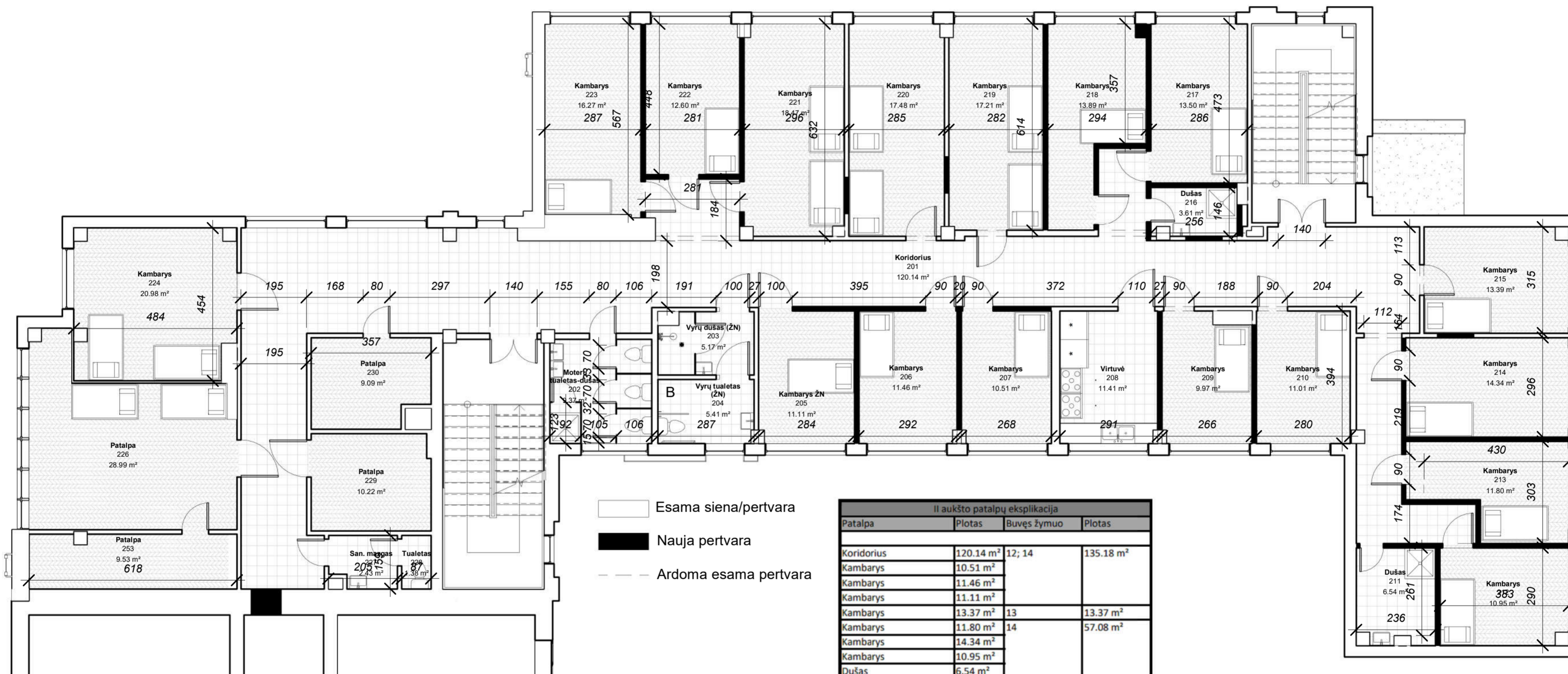

- Esama siena/pertvara
- Nauja pertvara
- Ardoma esama pertvara

II aukšto patalpų eksplikacija			
Patalpa	Plotas	Buvęs žymuo	Plotas
Koridorius	120.14 m <sup>2</sup>	12; 14	135.18 m <sup>2</sup>
Kambarys	10.51 m <sup>2</sup>		
Kambarys	11.46 m <sup>2</sup>		
Kambarys	11.11 m <sup>2</sup>		
Kambarys	13.37 m <sup>2</sup>	13	13.37 m <sup>2</sup>
Kambarys	11.80 m <sup>2</sup>	14	57.08 m <sup>2</sup>
Kambarys	14.34 m <sup>2</sup>		
Kambarys	10.95 m <sup>2</sup>		
Dušas	6.54 m <sup>2</sup>		
Kambarys	9.97 m <sup>2</sup>	15	33.32 m <sup>2</sup>
Kambarys	11.01 m <sup>2</sup>		
Virtuvė	11.41 m <sup>2</sup>		
Vyrų dušas	5.17 m <sup>2</sup>	16	5.20 m <sup>2</sup>
Vyrų tualetas	5.41 m <sup>2</sup>	17	2.99 m <sup>2</sup>
		18	0.96 m <sup>2</sup>
		19	1.09 m <sup>2</sup>
Moterų tualetas-dušas	9.37 m <sup>2</sup>	20	9.38 m <sup>2</sup>
Patalpa	9.09 m <sup>2</sup>	21	9.09 m <sup>2</sup>
Patalpa	10.22 m <sup>2</sup>	22	10.26 m <sup>2</sup>
San. mazgas	2.43 m <sup>2</sup>	23	2.43 m <sup>2</sup>
Tualetas	1.38 m <sup>2</sup>	24	1.37 m <sup>2</sup>
Patalpa	9.53 m <sup>2</sup>	25	9.53 m <sup>2</sup>
Patalpa	28.99 m <sup>2</sup>	26	28.99 m <sup>2</sup>
Patalpa	20.98 m <sup>2</sup>	27	20.97 m <sup>2</sup>
Kambarys	12.60 m <sup>2</sup>	28	52.67 m <sup>2</sup>
Kambarys	18.47 m <sup>2</sup>		
Kambarys	16.27 m <sup>2</sup>		
Kambarys	17.48 m <sup>2</sup>	29	17.48 m <sup>2</sup>
Kambarys	13.89 m <sup>2</sup>	30	54.38 m <sup>2</sup>
Kambarys	17.21 m <sup>2</sup>		
Kambarys	13.50 m <sup>2</sup>		
Dušas	3.61 m <sup>2</sup>		
	458.22 m <sup>2</sup>		

0	2022 04	STATYBOS LEIDIMUI. KONKURSUI	
LAIDA	IŠLEIDIMO DATA	LAIDOS STATUSAS. KEITIMO PRIEŽASTIS (JEI TAIKOMA)	
KVAL. PATV. DOK. NR.	PROJEKTUOTOJAS UAB "DOPRO architektai", įk. 305177114 Adr. Laisvės pr. 125, Vilnius El.p.: info@doproarchitektai.lt Tel.: 864883343	STATINIO PROJEKTO PAVADINIMAS Mokyklos pastato dalies paskirties keitimas į gyvenamąją ir dviejų kadastrinių vienetų formavimo A. Jaroševičiaus g. 10B paprastojo remonto projektas	
38179	PV	DOVILĖ KRAUJUTĖ	DOKUMENTO PAVADINIMAS II aukšto planas
A1363	SA PDV	KEŠTUTIS BAKANAUŠKAS	Laida 0
	ARCH.	ALEKSANDRAS JESINAS	M 1 : 100
LT	STATYTOJAS PABĖGĖLIŲ PRIĖMIMO CENTRAS	DOKUMENTO ŽYMUO 22.02/02-PP-123-SA-B-02	Lapas 02
			Lapų 08

III aukšto planas  
M 1 : 100

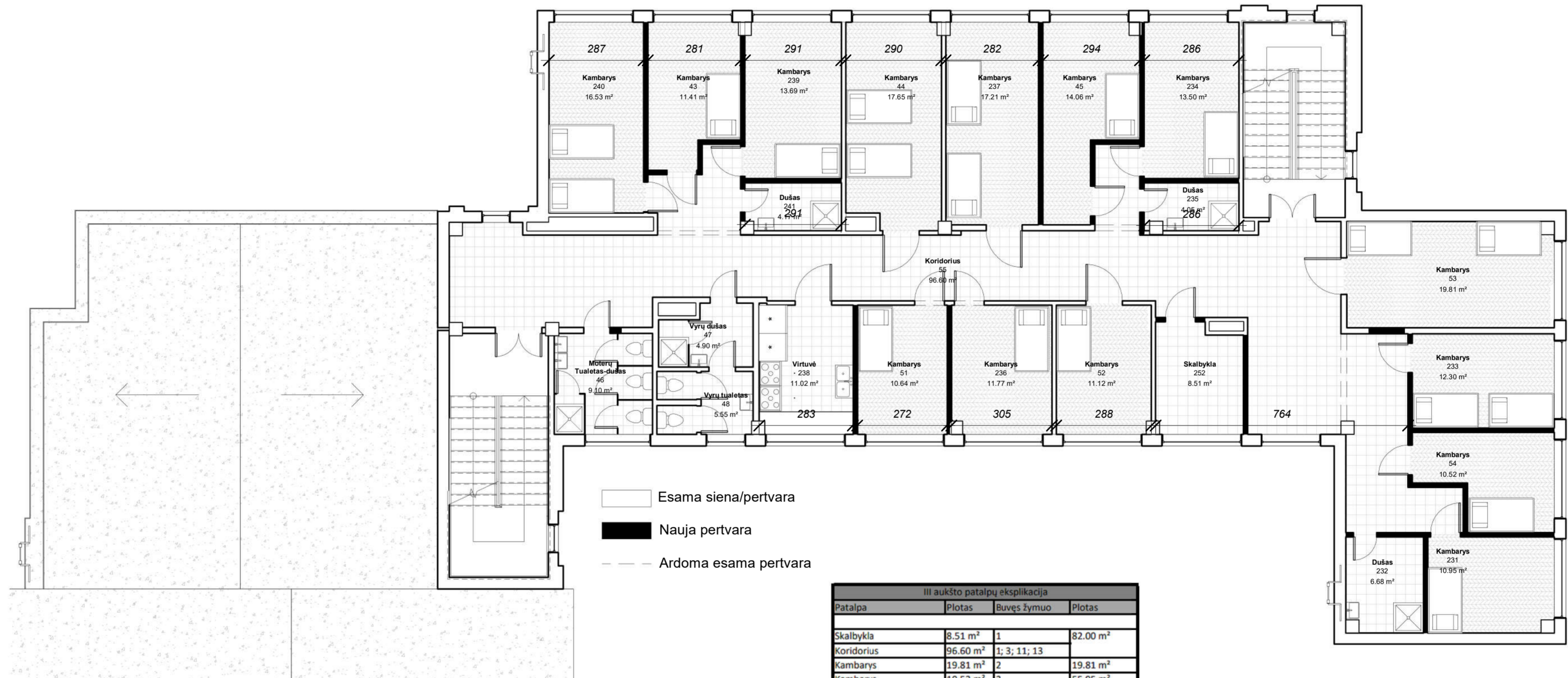

III aukšto patalpų eksplikacija			
Patalpa	Plotas	Buvęs žymuo	Plotas
Skalbykla	8.51 m <sup>2</sup>	1	82.00 m <sup>2</sup>
Koridorius	96.60 m <sup>2</sup>	1; 3; 11; 13	
Kambarys	19.81 m <sup>2</sup>	2	19.81 m <sup>2</sup>
Kambarys	10.52 m <sup>2</sup>	3	55.95 m <sup>2</sup>
Kambarys	10.95 m <sup>2</sup>		
Dušas	6.68 m <sup>2</sup>		
Kambarys	12.30 m <sup>2</sup>		
Kambarys	11.12 m <sup>2</sup>	4	11.12 m <sup>2</sup>
Kambarys	10.64 m <sup>2</sup>	5	34.34 m <sup>2</sup>
Kambarys	11.77 m <sup>2</sup>		
Virtuvė	11.02 m <sup>2</sup>		
Vyrų dušas	4.90 m <sup>2</sup>	6	4.90 m <sup>2</sup>
Vyrų tualetas	5.55 m <sup>2</sup>	7	3.06 m <sup>2</sup>
		8	1.18 m <sup>2</sup>
		9	1.07 m <sup>2</sup>
Moterų Tualetas-dušas	9.10 m <sup>2</sup>	10	9.21 m <sup>2</sup>
Kambarys	11.41 m <sup>2</sup>	11	53.64 m <sup>2</sup>
Kambarys	13.69 m <sup>2</sup>		
Kambarys	16.53 m <sup>2</sup>		
Dušas	4.17 m <sup>2</sup>		
Kambarys	17.65 m <sup>2</sup>	12	17.65 m <sup>2</sup>
Kambarys	14.06 m <sup>2</sup>	13	54.22 m <sup>2</sup>
Kambarys	13.50 m <sup>2</sup>		
Dušas	4.05 m <sup>2</sup>		
Kambarys	17.21 m <sup>2</sup>		
	341.74 m <sup>2</sup>		

0	2022 04	STATYBOS LEIDIMUI. KONKURSUI	
LAIDA	IŠLEIDIMO DATA	LAIDOS STATUSAS. KEITIMO PRIEŽASTIS (JEI TAIKOMA)	
KVAL. PATV. DOK. NR.	PROJEKTUOTOJAS UAB "DOPRO architektai", įk. 305177114 Adr. Laisvės pr. 125, Vilnius El.p.: info@doproarchitektai.lt Tel.: 864883343	STATINIO PROJEKTO PAVADINIMAS Mokyklos pastato dalies paskirties keitimas į gyvenamąją ir dviejų kadastrinių vienetų formavimo A. Jaroševičiaus g. 10B paprastojo remonto projektas	
38179	PV	DOVILĖ KRAUJUTĖ	DOKUMENTO PAVADINIMAS III aukšto planas
A1363	SA PDV	KEŠTUTIS BAKANAUSKAS	Laida 0
	ARCH.	ALEKSANDRAS JESINAS	M 1 : 100
LT	STATYTOJAS PABĖGĖLIŲ PRIĖMIMO CENTRAS	DOKUMENTO ŽYMUO 22.02/02-PP-123-SA-B-03	Lapas 03
			Lapų 08

IV aukšto planas  
M 1 : 100

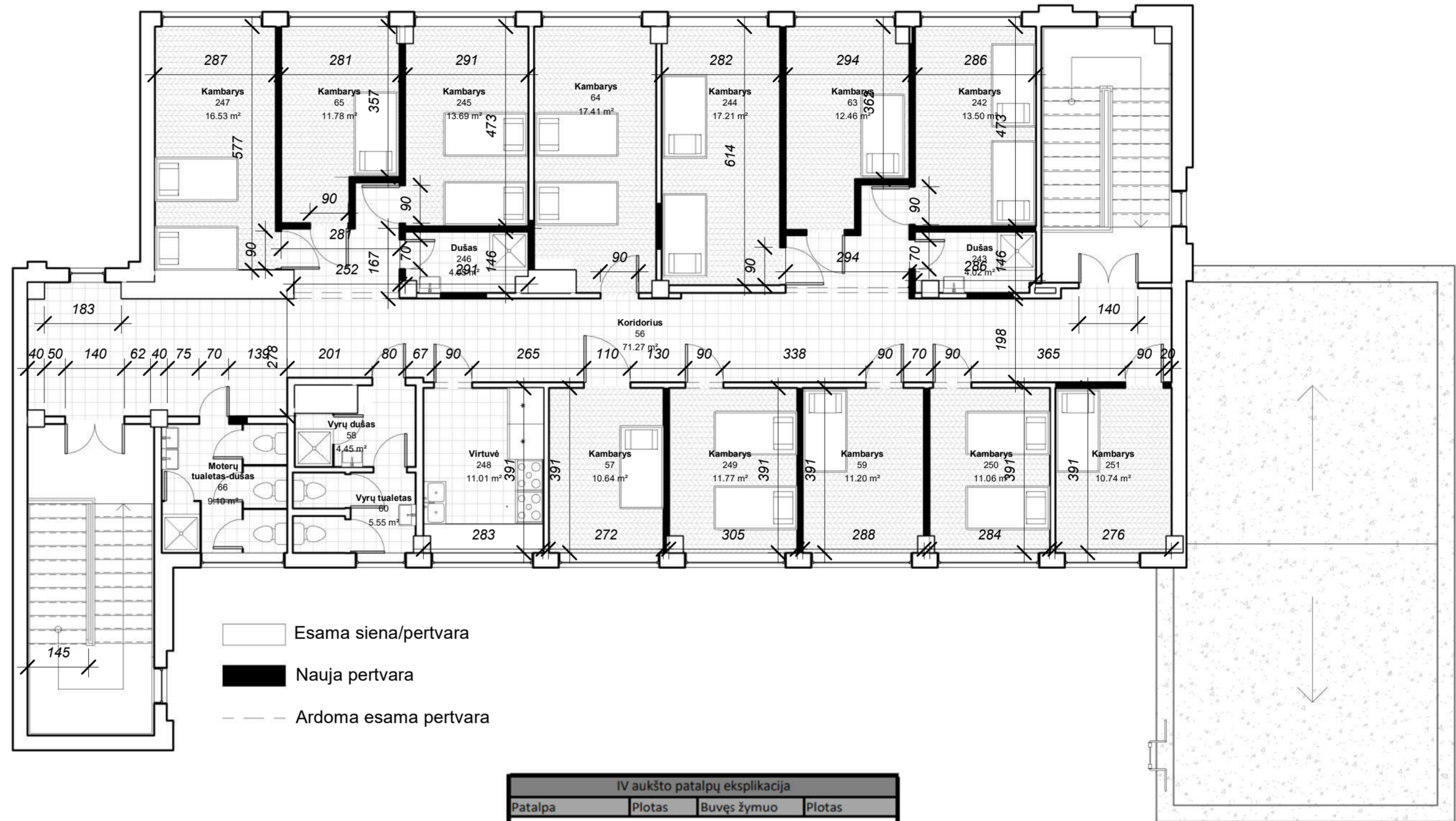

- Esama siena/pertvara
- Nauja pertvara
- Ardoma esama pertvara

IV aukšto patalpų eksplikacija			
Patalpa	Plotas	Buvęs žymuo	Plotas
Kambarys	10.74 m <sup>2</sup>	1	72.8
Koridorius	71.27 m <sup>2</sup>	1; 5; 9; 11	
Kambarys	10.64 m <sup>2</sup>	2	45.23
Kambarys	11.20 m <sup>2</sup>		
Kambarys	11.77 m <sup>2</sup>		
Kambarys	11.06 m <sup>2</sup>		
Virtuvė	11.01 m <sup>2</sup>	3	11.21
Vyrų dušas	4.45 m <sup>2</sup>	4	4.45
Vyrų tualetas	5.55 m <sup>2</sup>	5	3.02
		6	1
		7	1.07
Moterų tualetas-dušas	9.10 m <sup>2</sup>	8	9.38
Kambarys	11.78 m <sup>2</sup>	9	53.64
Kambarys	13.69 m <sup>2</sup>		
Dušas	4.05 m <sup>2</sup>		
Kambarys	16.53 m <sup>2</sup>		
Kambarys	17.41 m <sup>2</sup>	10	17.41
Kambarys	12.46 m <sup>2</sup>	11	54.17
Kambarys	13.50 m <sup>2</sup>		
Dušas	4.02 m <sup>2</sup>		
Kambarys	17.21 m <sup>2</sup>		
	267.45 m <sup>2</sup>		

0	2022 04	STATYBOS LEIDIMUI. KONKURSUI	
LAIDA	IŠLEIDIMO DATA	LAIDOS STATUSAS. KEITIMO PRIEŽASTIS (JEI TAIKOMA)	
KVAL. PATV. DOK. NR.	PROJEKTUOTOJAS UAB "DOPRO architektai", ik. 305177114 Adr. Laisvės pr. 125, Vilnius El.p.: info@doproarchitektai.lt Tel.: 864883343	STATINIO PROJEKTO PAVADINIMAS Mokyklos pastato dalies paskirties keitimas į gyvenamąją ir dviejų kadastrinių vienetų formavimo A. Jaroševičiaus g. 10B paprastojo remonto projektas	
38179	PV	DOVILĖ KRAUJUTĖ	DOKUMENTO PAVADINIMAS IV aukšto planas
A1363	SA PDV	KEŠTUTIS BAKANAUSKAS	Laida 0
	ARCH.	ALEKSANDRAS JESINAS	M 1 : 100 Lapas 08
LT	STATYTOJAS PABĖGĖLIŲ PRIĖMIMO CENTRAS	DOKUMENTO ŽYMUO 22.02/02-PP-123-SA-B-04	Lapas 04 Lapų 08

Forma patvirtinta  
Vilniaus miesto  
savivaldybės  
administracijos direktoriaus  
2019 m. d. Lapkričio 27d.  
įsakymu Nr. 30-3052/19



## VILNIAUS MIESTO SAVIVALDYBĖS ADMINISTRACIJA

PRITARIU  
Vyriausiasis miesto architektas

(parašas)  
20\_\_m.\_\_\_\_\_d.

### PROJEKTINIŲ PASIŪLYMŲ RENGIMO UŽDUOTIS

20 m.  
Vilnius

1. Statinio projekto pavadinimas: Mokyklos pastato dalies paskirties keitimas į gyvenamąją ir dviejų kadastrinių vienetų formavimo A. Jaroševičiaus g. 10B paprastojo remonto projektas
2. Nustatomi žemės sklypo naudojimo reglamentai

2.1.	užstatymo tipas	Esamas
2.2.	užstatymo tankis	Esamas
2.3.	užstatymo intensyvumas	Esamas
2.4.	aukštis (m) nuo statinių statybos zonos esamo žemės paviršiaus	Esamas
2.5.	maksimali absoliutinė altitudė (m)	Esamas
2.6.	aukštų skaičius (nuo–iki)	Esamas
2.7.	priklausomų želdynų plotas	Esamas
2.8.	automobilių stovėjimo vietų skaičius	Privalomas automobilių stovėjimo vietas projektuoti vadovaujantis STR2.06.04:2014 „Gatvės ir vietinės reikšmės keliai. Bendrieji reikalavimai“ ir Vilniaus miesto savivaldybės tarybos patvirtintais sprendimais: 2017-12-20 sprendimu Nr. 1-1312 „Dėl Vilniaus miesto savivaldybės teritorijos suskirstymo į zonas pagal nustatytus automobilių stovėjimo vietų skaičiaus koeficientus schemas, kompensavimo už papildomai įrengtas automobilių stovėjimo vietas tvarkos aprašo ir sutarties formos tvirtinimo“ bei 2021-07-14 sprendimu Nr. 1-1083 „Dėl Vilniaus miesto savivaldybės teritorijos suskirstymo į zonas pagal nustatytus automobilių stovėjimo vietų skaičiaus koeficientus schemas tvirtinimo“.
2.9.	esamų medžių įvertinimas, taksacija	Reikalinga, numatant medžių kirtimą. Želdiniai vertinami remiantis Želdynų ir želdinių inventorizavimo ir apskaitos taisyklėmis (Lietuvos Respublikos aplinkos ministro 2008 m. sausio 8 d. įsakymas Nr. D1-5 „Dėl Želdynų ir želdinių inventorizavimo ir apskaitos taisyklių patvirtinimo“).

		<p>Pagrįsti medžių kirtimų būtinumą, jei medžiai kertami, nagrinėti alternatyvas medžiams išsaugoti. Saugoti medžius už sklypo ribų.</p> <p>Numatant saugomų medžių (išskyrus invazinius augalus) kirtimą, taikomas adekvatus kompensavimas naujais želdiniais – kertamo medžio diametras kompensuojamas tokia pat sodinamų medžių diametrų suma, papildomai numatoma galimybė kompensuoti krūmų masyvais, kur 1 cm medžio kamieno diametro yra tolygus 2 kv. m krūmų masyvo plotui (jei sodinami 60-80 cm sodinukai, 2-4 vnt./kv. m tankiu, priklausomai nuo augalo rūšies).</p>
--	--	---

### 3. Kiti reikalavimai

3.1.	architektūrinės išraiškos priemonės: medžiagiškumas, spalva, tūrio formos, proporcijos, mastelis	Vadovautis LR Statybos įstatymo 5 straipsnio bei LR Architektūros įstatymo 11 straipsnio reikalavimais. Projektinių pasiūlymų sprendinius derinti su VMAS Kultūros paveldo apsaugos skyriumi.
3.2.	reikalavimai sklypo sutvarkymui ir apželdinimui	<p>Parengti sklypo tvarkymo schemą, pažymint įėjimą į patalpas, automobilių stovėjimo vietų išdėstymą, kitus sklypo elementus.</p> <p>Projektinius pasiūlymus papildyti norminių automobilių stovėjimo vietų poreikio skaičiavimais bei schemomis, vaizduojančiomis sklype esančius pastatus (nurodant jų paskirtis), kur ir kaip užtikrinamos norminės automobilių stovėjimo vietos esamoms bei naujai projektuojamoms patalpoms sklype.</p>
3.3.	konteksto sąlygojami reikalavimai	<p>Užtikrinti gyvenamosios paskirties patalpoms keliamus reikalavimus pagal STR 2.02.01:2004 „Gyvenamieji pastatai“ reglamentą. Gyvenamosios paskirties patalpoms turi būti užtikrintas atskiras, nuo mokslo paskirties patalpų įėjimas; išlaikomi insoliacijos ir kt. reikalavimai.</p> <p>Projektinius pasiūlymus papildyti norminių automobilių stovėjimo vietų poreikio skaičiavimais bei schemomis, vaizduojančiomis sklype esančius pastatus (nurodant jų paskirtis), kur ir kaip užtikrinamos norminės automobilių stovėjimo vietos esamoms bei naujai projektuojamoms patalpoms sklype.</p> <p>Vadovaujantis STR 1.01.03:2017 „Statinių klasifikavimas“ IV sk. 5 p. ir 7 p., užtikrinti projektuojamo pastato skirtingų negyvenamosios paskirties patalpų balansą taip, kad nepasikeistų viso pastato paskirties grupė ir pogrupis (mokslo paskirtis), pateikti informaciją projektiniuose pasiūlymuose.</p> <p>Nepažeisti trečiųjų asmenų interesų. Vadovaujantis STR 1.04.04:2017 „Statinio projektavimas, projekto ekspertizė“ 61 punktu. Projektiniai pasiūlymai turi būti suderinti su Statybos įstatymo 14 straipsnio 1 dalies 13 ir 15 punktuose nurodytais asmenimis.</p> <p>Projektiniuose pasiūlymuose pateikti žemės sklypo planą, patvirtintą VĮ Registrų centro ir pilnos apimties pastato kadastrinių matavimų bylos kopiją su matomais kampiniais štapais (pateikiama kadastrinių matavimų byla turi būti sudaryta pagal NTR išrašė įregistruotą kadastro duomenų nustatymo data).</p>
	reikalavimai susisiekiui ir	-

	inžinerinių tinklų plėtrai	
3.4.	kiti teritorijų planavimo dokumentuose nustatyti reikalavimai (bendruosiuose, specialiuosiuose planuose)	Vadovautis Vilniaus miesto savivaldybės teritorijos bendrojo plano (TPDR Reg. Nr. T00086338) sprendiniais; Vilniaus senamiesčio (Nekilnojamosios kultūros vertybės unikalus kodas 16073, buvęs kodas UIP) nekilnojamo kultūros paveldo apsaugos specialiojo plano sprendiniais. Vadovautis Susisiekimo pėsčiomis projektų Vilniaus miesto savivaldybėje rengimo ir įgyvendinimo rekomendacijomis (patv. Vilniaus miesto savivaldybės administracijos direktoriaus 2018-12-17 įsak. Nr. 30-3844/18(2.1.1E-TD2).
3.5.	su projekto įgyvendinimu susijusi būtina viešosios infrastruktūros plėtra	Įvertinti esamą ir būsimą poreikį.
3.6.	projektinių pasiūlymų vaizdinės informacijos parengimas	Projektinių pasiūlymų sudėtis pagal STR1.04.04:2017 „Statinio projektavimas, projekto ekspertizė“ 13 priedo reikalavimus (pastato vizualizacija ir fasadų brėžiniai neprivalomi, jei nekeičiama pastato išvaizda – tokiu atveju pateikiamos pastato fotofiksacijos, jose išryškinant patalpos(-ų) vietą. Vietoje žemės sklypo plano gali būti pateikiama sklypo schema, parengta ant <a href="http://www.vilnius.lt">www.vilnius.lt</a> svetainėje pasiekiamo žemėlapiu su reikšmingais inžineriniais objektais ir sklypų ribomis. Sklypo schemeje pažymimas įėjimas į pastatą/patalpas, automobilių stovėjimo vietų išdėstymas (jei jos įrengiamos sklype) ir kt.) Projektiniai pasiūlymai viešiniami STR1.04.04:2017 „Statinio projektavimas, projekto ekspertizė“ VIII skyriuje nustatyta tvarka. Informacinis stendas turi būti pakankamo dydžio (ne mažiau kaip 0,5 kv. m, nurodoma stendo įrengimo ir išmontavimo datos ir kita privaloma informacija). Patvirtinta projektinių pasiūlymų rengimo užduotis turi būti teikiama kaip projektinių pasiūlymų bylos sudėtinė dalis.

Karolina Mankienė, tel. 8 5 211 2433 el. paštas [karolina.mankiene@vilnius.lt](mailto:karolina.mankiene@vilnius.lt)

Lietuvos Respublikos viešojo administravimo įstatymo 14 straipsnis: asmuo turi teisę apskūsti viešojo administravimo subjekto priimtą administracinį sprendimą arba veiksma (neveikimą), taip pat viešojo administravimo subjekto vilkinimą atlikti jo kompetencijai priskirtus veiksmus šio įstatymo nustatyta tvarka tam pačiam viešojo administravimo subjektui arba aukštesniam pagal pavaldumą viešojo administravimo subjektui, arba kitų įstatymų, reglamentuojančių ginčų, kylančių iš administracinių teisinių santykių, nagrinėjimą, nustatyta tvarka išankstinio ginčų nagrinėjimo ne teismo tvarka institucijai, arba administraciniam teismui

**DETALŪS METADUOMENYS**

<b>Dokumento sudarytojas (-ai)</b>	Vilniaus miesto savivaldybė 188710061, Konstitucijos pr. 3, LT-09601, Vilnius
<b>Dokumento pavadinimas (antraštė)</b>	PRAŠYMAS SUTEIKTI PASLAUGĄ "PROJEKTINIŲ PASIŪLYMŲ UŽDUOTIES TVIRTINIMAS"
<b>Dokumento registracijos data ir numeris</b>	2022-02-25 Nr. A659-79/22(3.3.2.26E-MPA)
<b>Dokumento gavimo data ir dokumento gavimo registracijos numeris</b>	–
<b>Dokumento specifikacijos identifikavimo žymuo</b>	ADOC-V1.0
<b>Parašo paskirtis</b>	Pasirašymas
<b>Parašą sukūrusio asmens vardas, pavardė ir pareigos</b>	Mindaugas Pakalnis, Vilniaus miesto savivaldybės administracijos vyriausiasis architektas, Administracijos direktorius
<b>Sertifikatas išduotas</b>	MINDAUGAS PAKALNIS LT
<b>Parašo sukūrimo data ir laikas</b>	2022-02-25 09:49:58 (GMT+02:00)
<b>Parašo formatas</b>	XAdES-T
<b>Laiko žymoje nurodytas laikas</b>	2022-02-25 09:50:12 (GMT+02:00)
<b>Informacija apie sertifikavimo paslaugų teikėją</b>	EID-SK 2016, AS Sertifitseerimiskeskus EE
<b>Sertifikato galiojimo laikas</b>	2020-11-03 20:19:13 – 2025-11-02 23:59:59
<b>Informacija apie būdus, naudotus metaduomenų vientisumui užtikrinti</b>	"Registravimas" paskirties metaduomenų vientisumas užtikrintas naudojant "RCSC IssuingCA, VI Registru centras - i.k. 124110246 LT" išduotą sertifikatą "Dokumentų valdymo sistema Avilys, Vilniaus miesto savivaldybės administracija, į.k. 188710061 LT", sertifikatas galioja nuo 2021-12-20 09:38:49 iki 2024-12-19 09:38:49
<b>Pagrindinio dokumento priedų skaičius</b>	–
<b>Pagrindinio dokumento priedamų dokumentų skaičius</b>	–
<b>Priedamo dokumento sudarytojas (-ai)</b>	–
<b>Priedamo dokumento pavadinimas (antraštė)</b>	–
<b>Priedamo dokumento registracijos data ir numeris</b>	–
<b>Programinės įrangos, kuria naudojantis sudarytas elektroninis dokumentas, pavadinimas</b>	Dokumentų valdymo sistema „Avilys“, versija 3.5.56
<b>Informacija apie elektroninio dokumento ir elektroninio (-ių) parašo (-ų) tikrinimą (tikrinimo data)</b>	Atitinka specifikacijos keliamus reikalavimus. Visi dokumente esantys elektroniniai parašai galioja (2022-02-25 14:41:45)
<b>Paieškos nuoroda</b>	–
<b>Papildomi metaduomenys</b>	Nuorašą suformavo 2022-02-25 14:41:45 Dokumentų valdymo sistema „Avilys“

**DETALŪS METADUOMENYS**

<b>Dokumento sudarytojas (-ai)</b>	Pabėgėlių priėmimo centras 188720365, Karaliaus Mindaugo g. 18, Rukla, Jonavos r.
<b>Dokumento pavadinimas (antraštė)</b>	PROJEKINIŲ PASIŪLYMŲ RENGIMO UŽDUOTIS
<b>Dokumento registracijos data ir numeris</b>	2022-03-02 Nr. 3.24-D-86
<b>Dokumento gavimo data ir dokumento gavimo registracijos numeris</b>	–
<b>Dokumento specifikacijos identifikavimo žymuo</b>	ADOC-V1.0
<b>Parašo paskirtis</b>	Pasirašymas
<b>Parašą sukūrusio asmens vardas, pavardė ir pareigos</b>	Beatričė Bernotienė, Direktorė, Administracija
<b>Sertifikatas išduotas</b>	BEATRIČĖ, BERNOTIENĖ LT
<b>Parašo sukūrimo data ir laikas</b>	2022-03-02 16:18:56 (GMT+02:00)
<b>Parašo formatas</b>	XAdES-T
<b>Laiko žymoje nurodytas laikas</b>	2022-03-02 16:19:11 (GMT+02:00)
<b>Informacija apie sertifikavimo paslaugų teikėją</b>	EID-SK 2016, AS Sertifitseerimiskeskus EE
<b>Sertifikato galiojimo laikas</b>	2018-06-05 22:17:14 – 2023-06-04 23:59:59
<b>Informacija apie būdus, naudotus metaduomenų vientisumui užtikrinti</b>	"Registravimas" paskirties metaduomenų vientisumas užtikrintas naudojant "RCSC IssuingCA, VI Registru centras - i.k. 124110246 LT" išduotą sertifikatą "Dokumentų valdymo sistema Avilys, Pabėgėlių priėmimo centras, į.k. 188720365 LT", sertifikatas galioja nuo 2021-12-20 12:36:28 iki 2024-12-19 12:36:28
<b>Pagrindinio dokumento priedų skaičius</b>	–
<b>Pagrindinio dokumento pridedamų dokumentų skaičius</b>	–
<b>Priedamo dokumento sudarytojas (-ai)</b>	–
<b>Priedamo dokumento pavadinimas (antraštė)</b>	–
<b>Priedamo dokumento registracijos data ir numeris</b>	–
<b>Programinės įrangos, kuria naudojantis sudarytas elektroninis dokumentas, pavadinimas</b>	Dokumentų valdymo sistema Avilys, versija 3.5.M16
<b>Informacija apie elektroninio dokumento ir elektroninio (-ių) parašo (-ų) tikrinimą (tikrinimo data)</b>	Atitinka specifikacijos keliamus reikalavimus. Visi dokumente esantys elektroniniai parašai galioja (2022-03-02 16:25:00)
<b>Paieškos nuoroda</b>	–
<b>Papildomi metaduomenys</b>	Nuorašą suformavo 2022-03-02 16:25:00 Dokumentų valdymo sistema Avilys

**DETALŪS METADUOMENYS**

<b>Dokumento sudarytojas (-ai)</b>	Vilniaus miesto savivaldybė 188710061, Konstitucijos pr. 3, LT-09601, Vilnius
<b>Dokumento pavadinimas (antraštė)</b>	DĖL PRITARIMO PROJEKTINIAMS PASIŪLYMAMS A. JAROŠEVIČIAUS G. 10B
<b>Dokumento registracijos data ir numeris</b>	2022-06-30 Nr. A51-93407/22(3.3.2.26E-MPA)
<b>Dokumento gavimo data ir dokumento gavimo registracijos numeris</b>	–
<b>Dokumento specifikacijos identifikavimo žymuo</b>	ADOC-V1.0
<b>Parašo paskirtis</b>	Pasirašymas
<b>Parašą sukūrusio asmens vardas, pavardė ir pareigos</b>	Mindaugas Pakalnis, Vilniaus miesto savivaldybės administracijos vyriausiasis architektas, Administracijos direktorius
<b>Sertifikatas išduotas</b>	MINDAUGAS PAKALNIS LT
<b>Parašo sukūrimo data ir laikas</b>	2022-06-29 19:01:36 (GMT+03:00)
<b>Parašo formatas</b>	XAdES-T
<b>Laiko žymoje nurodytas laikas</b>	2022-06-29 19:01:49 (GMT+03:00)
<b>Informacija apie sertifikavimo paslaugų teikėją</b>	EID-SK 2016, AS Sertifitseerimiskeskus EE
<b>Sertifikato galiojimo laikas</b>	2020-11-03 20:19:13 – 2025-11-02 23:59:59
<b>Informacija apie būdus, naudotus metaduomenų vientisumui užtikrinti</b>	"Registravimas" paskirties metaduomenų vientisumas užtikrintas naudojant "RCSC IssuingCA, VI Registru centras - i.k. 124110246 LT" išduotą sertifikatą "Dokumentų valdymo sistema Avilys, Vilniaus miesto savivaldybės administracija, į.k. 188710061 LT", sertifikatas galioja nuo 2021-12-20 09:38:49 iki 2024-12-19 09:38:49
<b>Pagrindinio dokumento priedų skaičius</b>	–
<b>Pagrindinio dokumento priedamų dokumentų skaičius</b>	–
<b>Priedamo dokumento sudarytojas (-ai)</b>	–
<b>Priedamo dokumento pavadinimas (antraštė)</b>	–
<b>Priedamo dokumento registracijos data ir numeris</b>	–
<b>Programinės įrangos, kuria naudojantis sudarytas elektroninis dokumentas, pavadinimas</b>	Dokumentų valdymo sistema „Avilys“, versija 3.5.60
<b>Informacija apie elektroninio dokumento ir elektroninio (-ių) parašo (-ų) tikrinimą (tikrinimo data)</b>	Atitinka specifikacijos keliamus reikalavimus. Visi dokumente esantys elektroniniai parašai galioja (2022-06-30 10:13:26)
<b>Paieškos nuoroda</b>	–
<b>Papildomi metaduomenys</b>	Nuorašą suformavo 2022-06-30 10:13:27 Dokumentų valdymo sistema „Avilys“