



<u>PROJEKTO PAVADINIMAS:</u>	Sandėliavimo paskirties pastatų Plungės g. 4, Vilnius, statybos projektas.
<u>ADRESAS:</u>	Plungės g. 4, Vilnius
<u>SKLYPO KADASTRINIS NR.:</u>	0101/0067:34
<u>UŽSAKOVAS:</u>	UAB „Liepvita“
<u>STATINIO KATEGORIJA:</u>	Ypatingasis statinys
<u>STATYBOS RŪŠIS:</u>	Nauja statyba
<u>STATINIO NAUDOJIMO PASKIRTIS:</u>	Sandėliavimo paskirties statiniai
<u>PROJEKTAVIMO DARBU STADIJA:</u>	Projektiniai pasiūlymai
<u>BYLA:</u>	IN2216-12-PP
Direktorius	Marius Matuliukštis
AV.	Parašas
PV	Marius Matuliukštis 33679
Parašas	
PDV	Jolanta Stefanovič 2232
Parašas	
Arch.	Jokūbas Augutis BM Nr. 001274
Parašas	
Proj.	Eglė Šamalienė BA Nr. 013778
Parašas	

2022 m.

**PROJEKTO DOKUMENTŲ ŽINIARAŠTIS**

Eil. Nr.	Dokumento indeksas	Dokumento pavadinimas	Lapų	Pastabos
1		Titulinis lapas	1	
2	IN2216-12-PP	Projekto dokumentų žiniaraštis	1	
3	IN2216-12-PP	Aiškinamasis raštas	4	
4		PP rengimo užduotis	2	
5		Registro centro išrašas	3	
6		Žemės sklypo planas	3	
7		Detaliojo plano brėžinys	3	
8		Kvalifikacijos dokumentai	3	
iso:			20	
Eil. Nr.	Brėžinio indeksas		Lapų	Pastabos
1	IN2216-12-PP.B-01	Sklypo planas	1	
2	IN2216-12-PP.B-02	P1 pirmo aukšto planas	1	
3	IN2216-12-PP.B-03	P1 antro aukšto planas	1	
4	IN2216-12-PP.B-04	P1 stogo planas	1	
5	IN2216-12-PP.B-05	P1 pjūvis	1	
6	IN2216-12-PP.B-06	P1 fasadai	1	
7	IN2216-12-PP.B-07	P2 pirmo aukšto planas	1	
8	IN2216-12-PP.B-08	P2 antro aukšto planas	1	
9	IN2216-12-PP.B-09	P2 stogo planas	1	
10	IN2216-12-PP.B-10	P2 pjūvis	1	
11	IN2216-12-PP.B-11	P2 fasadai	1	
12	IN2216-12-PP.B-12	Vizualizacijos	1	
Viso:			12	

**BENDRIEJI STATINIO RODIKLIAI**

Eil. Nr.	Pavadinimas	Mato vnt.	Kiekis	Pastabos
I. SKLYPAS				
1.	Sklypo plotas	m ²	185174	
2.	Užstatymo tankis	%	50	Pagal DP 50
3.	Užstatymo intensyvumas		0,6	Pagal DP 2,5
II. PASTATAI				
SANDĖLIAVIMO PASKIRTIES PASTATAI				
1.	Pastato bendrasis plotas	m ²	P1 25633,1 P2 9013,8	
2.	Pastato tūris	m ³	P1 315495,6 P2 109723,8	
3.	Aukštų skaičius	vnt.	1+antrasolė	
4.	Pastato aukštis	m	15	
5.	Energinio naudingumo klasė		A++	

1. AIŠKINAMASIS RAŠTAS

1. Bendrieji duomenys

Objektas: Plungės g. 4, Vilnius

Adresas: Plungės g. 4, Vilnius.

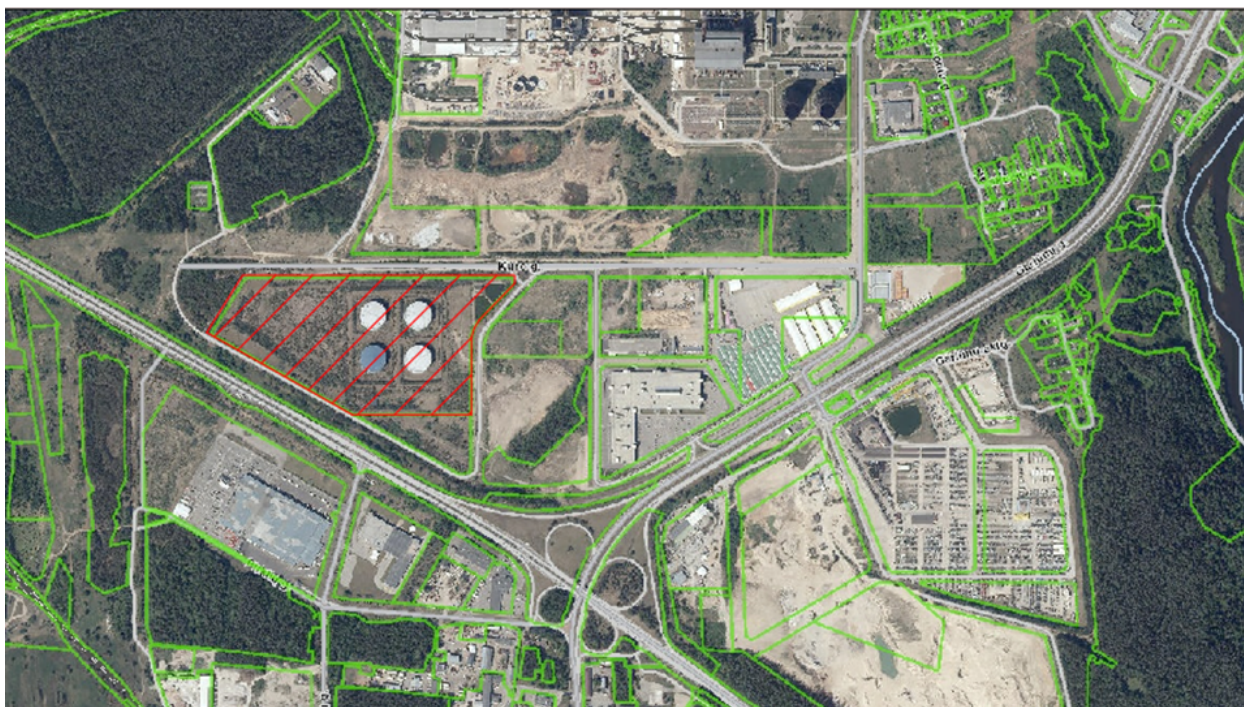

1 pav. Nagrinėjama teritorija

Ryšys su gretimais užstatymais: Projektuojamų statinių statybos vieta yra dalinai užstatytame sklype, šalia vyrauja verslo, pramonės ir sandėliavimo paskirties pastatai. Pietvakarinė sklypo teritorijos dalis patenka į Valstybinės reikšmės magistralinio kelio Nr. A1 apsaugos zoną, kurios riba yra po 70 m į abi puses nuo kelio briaunų.

Reljefas: statybos aikštelės reljefas lygus. Absoliutiniai aukščiai nuo alt. ~125,26 iki ~124,33 sklypo ribose, bei vyrauja ~125,30 zonoje.

Statinio paskirtis: Sandėliavimo paskirties pastatai. Pastatų viduje planuojama sandėliuoti plataus vartojimo prekes, gamyba nenumatoma, tad gamybinės nuotekos nesusidarys.

Statybos rūšis: naujo statinio statyba, vadovaujantis STR 1.01.08:2002 "Statinio statybos rūšys", V skyriumi.

Statinio kategorija: ypatingi statiniai

Pagrindinė naudojimo paskirtis: kita

Žemės sklypo naudojimo būdas: Pramonės ir sandėliavimo objektų teritorijos;

IN2216-12-PP	Lapas	Lapų	Laida
	4	7	0

Žemės sklypo naudojimo būdas atitinka projektuojamą pastatą.

2. Statinio projekto atitiktis teritorijų planavimo dokumentams

Vadovaujantis Vilniaus miesto bendroju planu, sklypas priklauso pramonės ir sandėliavimo zoni. Žemės sklypo naudojimo būdas atitinka projektuojamus pastatus. Sklypui bendroju planu reglamentuojamas užstatymo intensyvumas ir tankumas.

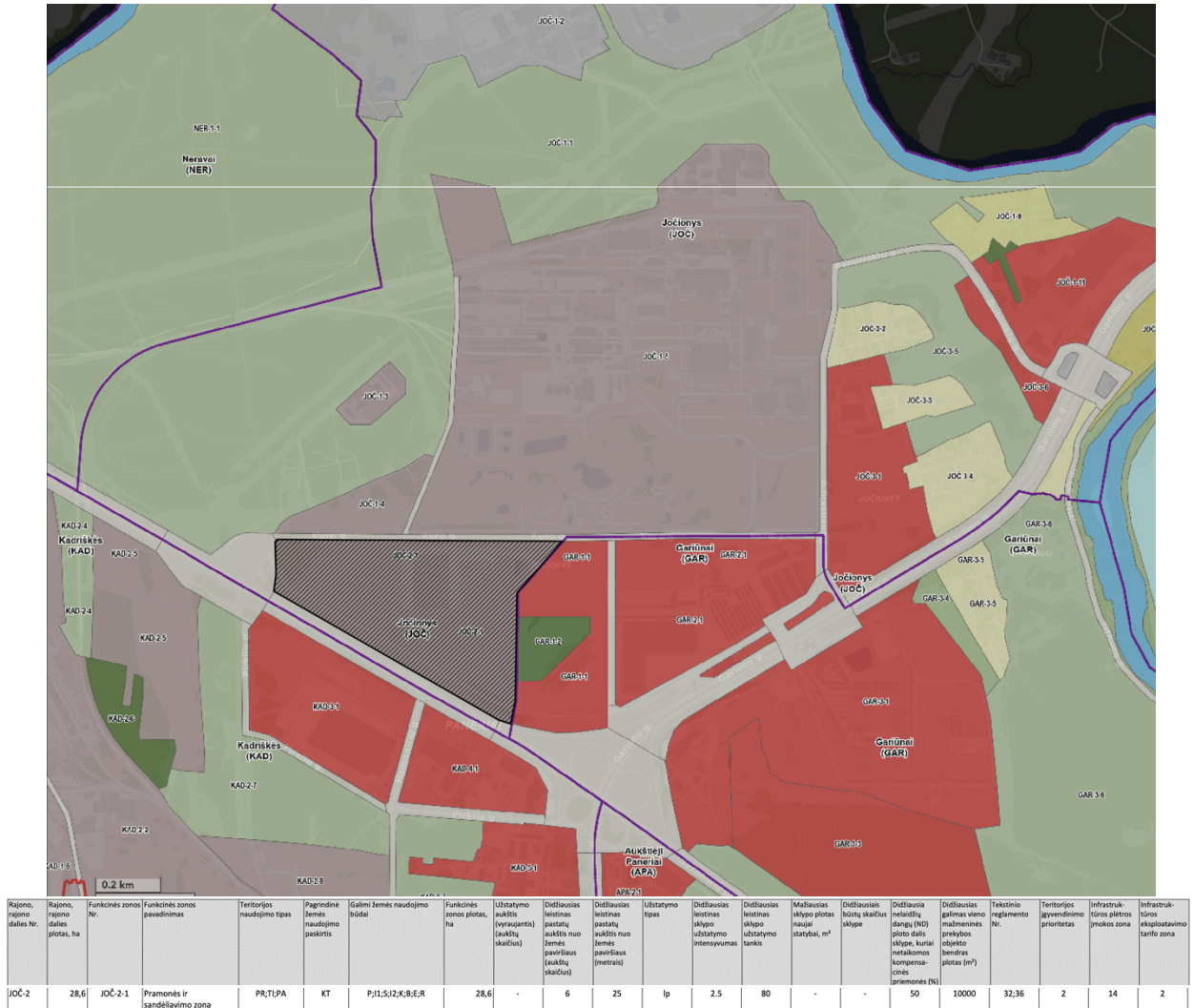

2 pav. Ištrauka iš Vilniaus miesto bendrojo plano

IN2216-12-PP	Lapas	Lapų	Laida
	5	7	0

Sklypo Detalusis planas:



3. Numatomų projektuoti statinių sąrašas, projektinių pasiūlymų sprendiniai

Sklype projektuojami sandėliavimo paskirties pastatai. Projektuojami du pastatai. Projektuojamuose pastatuose planuojama įrengti sandėliavimo, buitines, pagalbines patalpas. Pastatų viduje planuojama sandėliuoti plataus vartojimo prekes, gamyba nenumatoma, tad gamybinės nuotekos nesusidarys. Prekės į sandėlius bus transportuojamos autotransportu, prie pastatų įrengiamos iškrovimo-pakrovimo rampos.

Įvažiavimai į sklypą numatomi iš rytų pusėje anksčiau (I etape) suprojektuotos gatvės. Įvažiavimas bus projektuojamas pagal Vilniaus miesto savivaldybės išduotas prisijungimo prie susisiekimo komunikacijų sąlygas.

Projektuojant pastatus išlaikomi norminiai 3 m atstumai iki sklypo ribų, nepatenkama į kelio apsaugos zoną, trečiųjų asmenų interesai nepažeidžiami.

Parkavimo vietų poreikio nustatymas.

Lengvųjų automobilių stovėjimo aikštelė projektuojama sklypo ribose, sklypo šiaurinėje dalyje., pagal STR 2.06.04:2014 30 lentelę. Bendras projektuojamų automobilių stovėjimo vietų skaičius. Pastatų pagrindinį plotą sudaro sandėliavimo paskirties patalpos– 1 vieta 200 m². Abiejų sandėlių bendras sandėliavimo plotas –34674,22 m², todėl parkavimo vietų poreikis sklype-173 vnt.

Ne mažiau kaip 20 proc. bendro privalomo automobilių stovėjimo vietų turi būti užtikrinta galimybė įkrauti elektromobilius, todėl projektuojama 35 elektromobilių įkrovimo vieta.

IN2216-12-PP	Lapas	Lapų	Laida
	6	7	0

Pagal planuojamos ūkinės veiklos technologiją žmonių su negalia darbo vietų įrengti nėra galimybės, todėl sklype nėra numatomas specialus judėjimas ir transporto stovėjimas. Sandėliavimo paskirties pastatai nėra žmonėms su negalia svarbių statinių sąraše (STR 2.03.01:2019 “Statinių prieinamumas” 1 priedas).

Darbuotojų ir lankytojų automobilių stovėjimo vietos įrengiamos lygiagrečiai pastato fasadams, stovėjimo vietas orientuojant statmenai eismo kryptims.

Esamų medžių įvertinimas, aplinkos tvarkymas, teritorijos apželdinimas

Projektuojamo statinio vietoje kertamų medžių ar kitų želdinių nėra.

Sklypą numatoma apželdinti dekoratyvine veja. Želdynai sudarys > 10 proc. sklypo ploto. Statybos metu sugadintas dangas numatoma atstatyti. Darbuotojų poilsio zonos projektuojama sklypo šiaurinėje dalyje.

Augalai parenkami atsižvelgiant į gretimuose sklypuose vyraujančias želdinių rūšis: Raugerškis tumbergo (Berberis thunbergii) ‘Green Carpet’, Kaulenis damerio (Cotoneaster dammeri), Pušis kalninė (Pinus mugo). Projektuojamos augalų rūšys darniai susilies su esamu kraštovaizdžiu, užtikrins teigiamą vizualinę įtaką supančiai aplinkai.

RAUGERŠKIS TUMPERGO (Berberis thunbergii) ‘Green Carpet’	
	<p>Raugerškis tumbergo (Berberis thunbergii) ‘Green Carpet’, h=1,5 m, plotis iki 2 m. Gali augti nereiklus, gali augti ir pavėsyje. Atsparus šalčiui, gali augti pavėsyje. Sodinama po vieną ar grupėmis.</p>
KAULENIS DAMERIO (Cotoneaster dammeri) 'Major'	

IN2216-12-PP	Lapas	Lapų	Laida
	7	7	0



Užauga apie 0,2 m aukščio ir 2-3m. pločio krūmas. Žydi gegužę - birželį, žiedai smulkūs, šviesiai rausvi. Vaisiai rutuliški, raudoni, blizgantys, subręsta rugsėjį ir laikosi ant šakų beveik visą žiemą, rudenį lapai nusidažo ryškiai raudona spalva. Gali augti pavėsyje, nederlingoje dirvoje.

Sodinimo schema 1

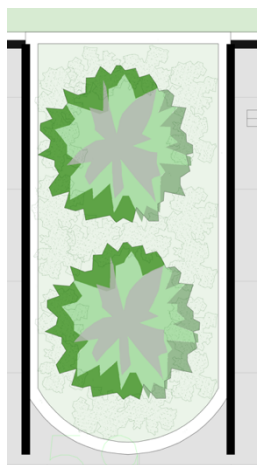

Raugerškis tumpergo (*Berberis thunbergii*) 'Green Carpet', h=1,5 m, plotis iki 2 m. Gali augti nereiklus, gali augti ir pavėsyje.. Atsparus šalčiui, gali augti pavėsyje. Sodinama po vieną ar grupėmis.

ŽELDYNAI

	- Raugerškis tumpergo (<i>Berberis thunbergii</i>) 'Green Carpet' 20 VNT.
	- <i>Kaulenis damerio</i> (<i>Cotoneaster dammeri</i>) 'Major' 90 VNT.
	- spygliuotis krūmas iki 5 m aukščio 123 vnt. Pušis kalninė (<i>Pinus mugo</i>)

IN2216-12-PP	Lapas	Lapų	Laida
	8	7	0



VILNIAUS MIESTO SAVIVALDYBĖS ADMINISTRACIJA

PRITARIU
Vyriausiasis miesto architektas

(parašas)
202__m._____d.

PROJEKTINIŲ PASIŪLYMŲ RENGIMO UŽDUOTIS

2022 m.
Vilnius

1. Statinio projekto pavadinimas: Sandėliavimo paskirties pastatai Plungės g. 4, Vilniuje, statybos projektas.
2. Nustatomi žemės sklypo naudojimo reglamentai

2.1.	užstatymo tipas	Vadovautis Vilniaus miesto savivaldybės administracijos direktoriaus pavaduotojo 2020 m. balandžio 29 d. įsakymu Nr. A30-1052/20 patvirtinto Aukštųjų Panerių pramoninio rajono C zonos detaliojo plano (TPDR registracija Nr. T00084808) sklype Jočionių g. 55 pakoreguotais sprendiniais.
2.2.	užstatymo tankis	
2.3.	užstatymo intensyvumas	
2.4.	aukštis (m) nuo statinių statybos zonos esamo žemės paviršiaus	
2.5.	maksimali absoliutinė altitudė (m)	
2.6.	aukštų skaičius (nuo–iki)	
2.7.	priklausomų želdynų plotas	
2.8.	automobilių stovėjimo vietų skaičius	Numatyti norminį automobilių ir dviračių stovėjimo vietų vadovaujantis STR 2.06.04:2014 „Gatvės ir vietinės reikšmės keliai. Bendrieji reikalavimai“ nuostatomis. Vadovautis Vilniaus miesto savivaldybės tarybos patvirtintais sprendimais: 2017-12-20 sprendimu Nr. 1-1312 „Dėl Vilniaus miesto savivaldybės teritorijos suskirstymo į zonas pagal nustatytus automobilių stovėjimo vietų skaičiaus koeficientus schemas, kompensavimo už papildomai įrengtas automobilių stovėjimo vietas tvarkos aprašo ir sutarties formos tvirtinimo“ bei 2021-07-14 sprendimu Nr. 1-1083 „Dėl Vilniaus miesto savivaldybės teritorijos suskirstymo į zonas pagal nustatytus automobilių stovėjimo vietų skaičiaus koeficientus schemas tvirtinimo“. Automobilių ir dviračių stovėjimo vietas pavaizduoti grafiškai, o jų poreikio skaičiavimus aprašyti aiškinamajame rašte. Numatant antžemines automobilių stovėjimo aikšteles, jas projektuoti su medžiais ir/ar krūmais,

		<p>užtikrinant tam reikalingus dangų ir technologinius sprendimus. Vadovautis Vilniaus miesto savivaldybės tarybos 2018-12-19 sprendimu Nr. 1-1859 patvirtintu Vilniaus miesto savivaldybės darnaus judumo planu ir skatinant judėjimą mieste alternatyviomis priemonėmis, rekomenduojama didinti dviračių stovėjimo vietų skaičių – mažiausiai 1 vieta 10 procentų darbuotojų. Aikštelėse numatyti įrengti dviračių įkrovimui prieigas.</p> <p>Visą pastatų eksploatacijai reikalingą infrastruktūrą spręsti sklypo ribose.</p>
2.9.	esamų medžių įvertinimas, taksacija	<p>Prieš rengiant projektą, turi būti atlikta visų medžių, augančių teritorijoje ir už jos ribų (jei planuojami statiniai bei pastatai priartėja arčiau kaip 5 m atstumu iki medžių) inventorizacija bei pateiktos išvados dėl medžių vertės gamtinei aplinkai ir kraštovaizdžiui. Į kuriuos projektuotojas turi atsižvelgti projektavimo metu.</p> <p>Želdiniai vertinami remiantis Želdynų ir želdinių inventorizavimo ir apskaitos taisyklėmis (Lietuvos Respublikos aplinkos ministro 2008 m. sausio 8 d. įsakymas Nr. D1-5 „Dėl Želdynų ir želdinių inventorizavimo ir apskaitos taisyklių patvirtinimo“). Informacija, kurie želdiniai yra saugotini rasite 2008 m. kovo 12 d. LR Vyriausybės nutarime Nr. 206).</p> <p>Grafinę ir tekstinę informaciją pateikti vadovaujantis pateiktu grafiniu/informaciniu medžių žymėjimo ir inventorizacijos lentelės pavyzdžiu „Grafinis / informacinis medžių žymėjimas plane ir inventorizacijos lentelės sudėtis“.</p> <p>Numatant medžių (išskyrus invazinius augalus) kirtimą, taikomas adekvatus kompensavimas naujais želdiniais – kertamo medžio diametras kompensuojamas tokia pat sodinamų medžių diametrų suma, papildomai numatoma galimybė kompensuoti krūmų masyvais, kur 1cm medžio kamieno diametro yra tolygus 2 m² krūmų masyvo plotui (jei sodinami 60-80 cm sodinukai, 2-4 vnt./m² tankiu, priklausomai nuo augalo rūšies).</p> <p>Pagrįsti medžių kirtimų būtinumą, jei medžiai kertami, ir ar buvo nagrinėtos alternatyvos medžiams išsaugoti. Identifikuotus vertingus želdinius siekti išsaugoti ir integruoti į sklypo sprendinius.</p>

3. Kiti reikalavimai

3.1.	architektūrinės išraiškos priemonės: medžiagiškumas, spalva, tūrio formos, proporcijos, mastelis	<p>Vadovautis LR Statybos įstatymo 5 straipsnio bei LR Architektūros įstatymo 11 straipsnio reikalavimais. Atsižvelgti ir reaguoti į aplinkinio užstatymo aukštingumą, charakterį, proporcijas, mastelį; pastatų architektūrinė išraiška turi būti kontekstuali aplinkai, turi atitikti statinio paskirtį. Nepriklausomai nuo</p>
------	--	---

		<p>aplinkos, naujas pastatas ar statinys savo tūriu, fasado kompozicija privalo derėti prie konteksto, tačiau būti šiuolaikiškas savo urbanistiniu sprendimu, architektūrine raiška bei technologiniais sprendimais. Užtikrinti natūralių, geriausia vietinių statybinių medžiagų – plytos, medis, betonas, metalas, stiklas, naudojimą. Projektinių pasiūlymų aiškinamajame rašte aprašyti, o brėžiniuose ir vizualizacijose grafiškai atvaizduoti fasadų medžiaginių ir spalvinių sprendimą. Saugoti, neužgožti, neardyti ir architektūrinėmis priemonėmis pabrėžti susiformavusį kraštovaizdį – reljefą (išsaugoti išraiškingas teritorijos reljefo formas, vykdant intensyvias šlaitų keitimo intervencijas, motyvuotai pagrįsti sprendinius), želdynus ir želdinius.</p>
3.2.	reikalavimai sklypo sutvarkymui ir apželdinimui	<p>Parengti žemės sklypo sutvarkymo ir apželdinimo sprendinius.</p> <p>Projektinių pasiūlymų sprendiniuose akcentuoti būsimų sprendinių įtaką vietos kraštovaizdžiui, sklypo ir gretimos aplinkos ekologinei būklei, susiklosčiusiems socialiniams veiksniams, įvertinti kaip funkcionuos jungtys su gretimybėmis.</p> <p>Įvertinti gamtinę aplinką: reljefą, dirvožemį, klimatinės sąlygas ir pan.. Identifikuoti jungtis bei palaikyti, užtikrinti sprendinių vientisumą ir integralumą. Numatyti gausų želdinimą ties besiribojančiais gyvenamosios paskirties sklypais, formuoti apsauginę – buferinę zoną, kuri mažintų triukšmo, taršos lygį.</p> <p>Aiškinamajame rašte motyvuotai apibūdinti teritorijos sutvarkymo planinės ir erdvinės kompozicijos idėją.</p> <p>Siekiant užtikrinti kuo aukštesnę ekosistemine želdinių vertę, sklypo plano želdiniams taikomi šie prioritetai: išsaugomi esami medžiai ir želdinių masyvai, projektuojami medžiai (aukštaūgės rūšys), projektuojami medeliai (žemaūgės rūšys) ir krūmai bei žemę dengiantys krūmų masyvai, projektuojami žoliniai medingi augalai, tausojančio šienavimo pieva. Taip pat parenkamos aplinkai būdingos, vietinės šalies augalų rūšys. Žemiausią ekosistemine vertę turinti veja ir svetimžemiai augalai projektuojama tik funkciškai tam pagrįstuose plotuose.</p> <p>Nauji projektuojami želdiniai ir medžiai turi būti pažymėti sutartiniais ženklais, kurie žymėjimu skiriasi nuo esamų paliekamų želdinių žymėjimo. Aprašyti sklypo dangų medžiagiškumą, parinkimo motyvus.</p> <p>Aiškinamajame rašte nurodyti lietaus vandens surinkimo sprendinius. Pasiūlyti tvarius lietaus vandens surinkimo ir kitus tvarią aplinką formuojančius sprendinius.</p> <p>Vadovautis Priklausomųjų želdynų plotų normų apskaičiavimo tvarkos aprašu“ (Lietuvos</p>

		Respublikos aplinkos ministro 2022 m. gegužės 27 d. įsakymo Nr. D1-151 redakcija).
3.3.	konteksto sąlygojami reikalavimai	<p>Pastatų ir viešųjų erdvių sąrangos principai teritorijoje, pastatų išdėstymo sklype sprendiniai ir užstatymo rodikliai privalo atitikti urbanistinį kontekstą – teritorijoje susiklosčiusią ar tikslingai formuojamą užstatymo tipologiją ir jai būdingus užstatymo rodiklius: intensyvumą, tankį, aukštingumą, taip pat ne suardyti, bet tobulinti esamus funkcinius ryšius teritorijoje.</p> <p>Vadovautis STR 2.03.02:2005 „Gamybos, pramonės ir sandėliavimo statinių sklypų tvarkymas“ nuostatomis. Išlaikyti norminius atstumus nuo sklypo ribų iki projektuojamo pastato jo aukščio atžvilgiu.</p> <p>Turi atitikti aplinkinį užstatymo kontekstą. Patalpų planinė struktūra – atitinkanti jų paskirtį. Užtikrinti reikalavimus, keliamus žmonėms su negalia pagal STR 2.03.01:2019 „Statinių prieinamumas“ bei nepažeisti trečiųjų asmenų interesų.</p>
3.4.	reikalavimai susisiekimo ir inžinerinių tinklų plėtrai	Susisiekimo ir inžinerinių tinklų sprendiniai - pagal Vilniaus miesto savivaldybės administracijos Infrastruktūros skyriaus prisijungimo prie susisiekimo komunikacijų sąlygas ir pagal inžinerinius tinklus eksploatuojančių institucijų sąlygas.
3.5.	kiti teritorijų planavimo dokumentuose nustatyti reikalavimai (bendruosiuose, specialiuosiuose planuose)	Vadovautis Vilniaus miesto savivaldybės teritorijos bendrojo plano (TPDR reg. Nr. T00086338) ir Aukštųjų Panerių pramoninio rajono C zonos detaliojo plano (TPDR registracija Nr. T00084808) sklype Jočionių g. 55 pakoreguotais sprendiniais.
3.6.	su projekto įgyvendinimu susijusi būtina viešosios infrastruktūros plėtra	Nagrinėti sklypo/sklypo dalies prieigas ir įvertinti viešosios infrastruktūros (gatvės, pėsčiųjų ir dviračių takų) plėtros poreikį.
3.7.	projektinių pasiūlymų vaizdinės informacijos parengimas	Vadovaujantis 2019 m. gruodžio 16 d. Vilniaus miesto savivaldybės administracijos direktoriaus įsakymu Nr. 30-3178/19 patvirtintu „Projektinių pasiūlymų ir techninio projekto įtraukimo į GIS duomenų bazę ir geoportalą „Vilnius 3D planas“ tvarkos aprašu, projekto medžiaga pateikiama įtraukti į GIS duomenų bazę ir geoportalą „Vilniaus 3D planas“. Projektinių pasiūlymų sudėtis pagal STR1.04.04:2017 „Statinio projektavimas, projekto ekspertizė“ 13 priedą. Užtikrinti visuomenės informavimą STR „Statinio projektavimas, projekto ekspertizė“ VIII skyriuje nustatyta tvarka; informacinis stendas turi būti pakankamo dydžio (ne mažiau kaip 0,5 kv. m), stende pateikiama statinių išdėstymo sklype su gretima urbanistine aplinka vizualizacija, nurodoma stendo įrengimo ir išmontavimo datos ir kita privaloma informacija. Stendo vieta prie statybos objekto parenkama aiškiai matomoje vietoje, kad būtų užtikrintas projektinių pasiūlymų viešinimas ir visuomenės informavimas.

Julijonas Bučelis, tel. 211 2684, julijonas.bucelis@vilnius.lt

Vaiva Deveikienė, tel. 211 2470, vaiva.deveikiene@vilnius.lt

Lietuvos Respublikos viešojo administravimo įstatymo 36 straipsnis: asmuo turi teisę apskųsti viešojo administravimo subjekto priimtą administracinės procedūros sprendimą savo pasirinkimu administracinių ginčų komisijai arba administraciniam teismui įstatymų nustatyta tvarka.

DETALŪS METADUOMENYS

Dokumento sudarytojas (-ai)	Vilniaus miesto savivaldybė 188710061, Konstitucijos pr. 3, LT-09601, Vilnius
Dokumento pavadinimas (antraštė)	DĖL PROJEKTINIŲ PASIŪLYMŲ RENGIMO UŽDUOTIES PATVIRTINIMO PLUNGĖS G. 4, VILNIUJE
Dokumento registracijos data ir numeris	2022-12-20 Nr. A659-505/22(2.15.2.59E-MPA)
Dokumento gavimo data ir dokumento gavimo registracijos numeris	–
Dokumento specifikacijos identifikavimo žymuo	ADOC-V1.0
Parašo paskirtis	Pasirašymas
Parašą sukūrusio asmens vardas, pavardė ir pareigos	Mindaugas Pakalnis, Vilniaus miesto savivaldybės administracijos vyriausiasis architektas, Administracijos direktorius
Sertifikatas išduotas	MINDAUGAS PAKALNIS LT
Parašo sukūrimo data ir laikas	2022-12-19 16:25:28 (GMT+02:00)
Parašo formatas	XAdES-T
Laiko žymoje nurodytas laikas	2022-12-19 16:25:40 (GMT+02:00)
Informacija apie sertifikavimo paslaugų teikėją	EID-SK 2016, AS Sertifitseerimiskeskus EE
Sertifikato galiojimo laikas	2020-11-03 20:19:13 – 2025-11-02 23:59:59
Informacija apie būdus, naudotus metaduomenų vientisumui užtikrinti	"Registravimas" paskirties metaduomenų vientisumas užtikrintas naudojant "RCSC IssuingCA, VI Registru centras - i.k. 124110246 LT" išduotą sertifikatą "Dokumentų valdymo sistema Avilys, Vilniaus miesto savivaldybės administracija, i.k. 188710061 LT", sertifikatas galioja nuo 2021-12-20 09:38:49 iki 2024-12-19 09:38:49
Pagrindinio dokumento priedų skaičius	–
Pagrindinio dokumento priedamų dokumentų skaičius	–
Priedamo dokumento sudarytojas (-ai)	–
Priedamo dokumento pavadinimas (antraštė)	–
Priedamo dokumento registracijos data ir numeris	–
Programinės įrangos, kuria naudojantis sudarytas elektroninis dokumentas, pavadinimas	Dokumentų valdymo sistema „Avilys“, versija 3.5.69.1
Informacija apie elektroninio dokumento ir elektroninio (-ių) parašo (-ų) tikrinimą (tikrinimo data)	Atitinka specifikacijos keliamus reikalavimus. Visi dokumente esantys elektroniniai parašai galioja (2022-12-20 07:41:45)
Paieškos nuoroda	–
Papildomi metaduomenys	Nuorašą suformavo 2022-12-20 07:41:45 Dokumentų valdymo sistema „Avilys“



**VILNIAUS MIESTO SAVIVALDYBĖS
ADMINISTRACIJOS DIREKTORIAUS PAVADUOTOJAS**

**ĮSAKYMAS
DĖL AUKŠTŲJŲ PANERIŲ PRAMONINIO RAJONO C ZONOS DETALIOJO PLANO
SPRENDINIŲ KOREGAVIMO (SKLYPO JOČIONIŲ G. 55 ŽEMĖS NAUDOJIMO BŪDO
PAPILDYMO KOMERCINĖS PASKIRTIES OBJEKTŲ TERITORIJŲ NAUDOJIMO
BŪDU BEI TERITORIJOS NAUDOJIMO IR TVARKYMO REGLAMENTŲ
NUSTATYMO) TVIRTINIMO**

2020 m. balandžio d. Nr.
Vilnius

Vadovaudamasi Lietuvos Respublikos teritorijų planavimo įstatymu, Lietuvos Respublikos aplinkos ministro 2014 m. sausio 2 d. įsakymu Nr. D1-8 „Dėl Kompleksinio teritorijų planavimo dokumentų rengimo taisyklių patvirtinimo“ patvirtintomis Kompleksinio teritorijų planavimo dokumentų rengimo taisyklėmis, Vilniaus miesto savivaldybės administracijos direktoriaus 2019 m. rugsėjo 11 d. įsakymo Nr. 40-356/19 „Dėl Vilniaus miesto savivaldybės administracijos direktoriaus pavaduotojos Danutos Narbut įgaliojimų“ 1.1.8 papunkčiu ir atsižvelgdama į Valstybinės teritorijų planavimo ir statybos inspekcijos prie Aplinkos ministerijos 2020 m. balandžio 9 d. teritorijų planavimo dokumento patikrinimo aktą Nr. REG137703:

1. T v i r t i n u Vilniaus miesto tarybos 1999 m. liepos 9 d. sprendimu Nr. 410 „Dėl Aukštųjų Panerių pramoninio rajono C zonos detaliojo plano tvirtinimo“ patvirtinto Aukštųjų Panerių pramoninio rajono C zonos detaliojo plano (registro Nr. T00054992) sprendinių koregavimą apie 26,3 (dvidešimt šešių ir trijų dešimtųjų) ha teritorijoje, papildant sklypo Jočionių g. 55 (kadastru Nr. 0101/0067:34) naudojimo būdą komercinės paskirties objektų teritorijų naudojimo būdu ir nustatant teritorijos naudojimo ir tvarkymo reglamentus (Lietuvos Respublikos teritorijų planavimo dokumentų rengimo ir teritorijų planavimo proceso valstybinės priežiūros informacinėje sistemoje (TPDRIS) teritorijų planavimo dokumentas (TPD) Nr. K-VT-13-19-517). Pagrindinis brėžinys pridedamas.

2. N u s t a t a u, kad planavimo organizatorius patvirtintą teritorijų planavimo dokumentą nustatyta tvarka per 5 darbo dienas turi pateikti įregistruoti Lietuvos Respublikos teritorijų planavimo dokumentų registre.

Administracijos direktoriaus pavaduotoja

Danuta Narbut

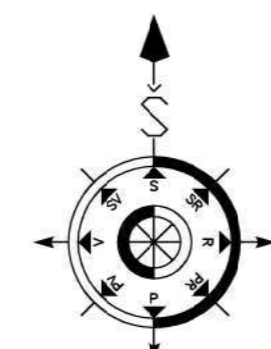

AUKŠTŪJŲ PANERIO PRAMONINIO RAJONO C ZONOS DETALIOJO PLANO SPRENDINIŲ KOREGAVIMAS, PAPILDANT SKLYPO JOČIONIŲ G. 55 ŽEMĖS NAUDOJIMO BŪDĄ KOMERCINĖS PASKIRTIES OBJEKTŲ ŽEMĖS NAUDOJIMO BŪDU BEI NUSTATANT TERITORIJOS NAUDOJIMO IR TVARKYMO REGLAMENTUS

M 1:1000

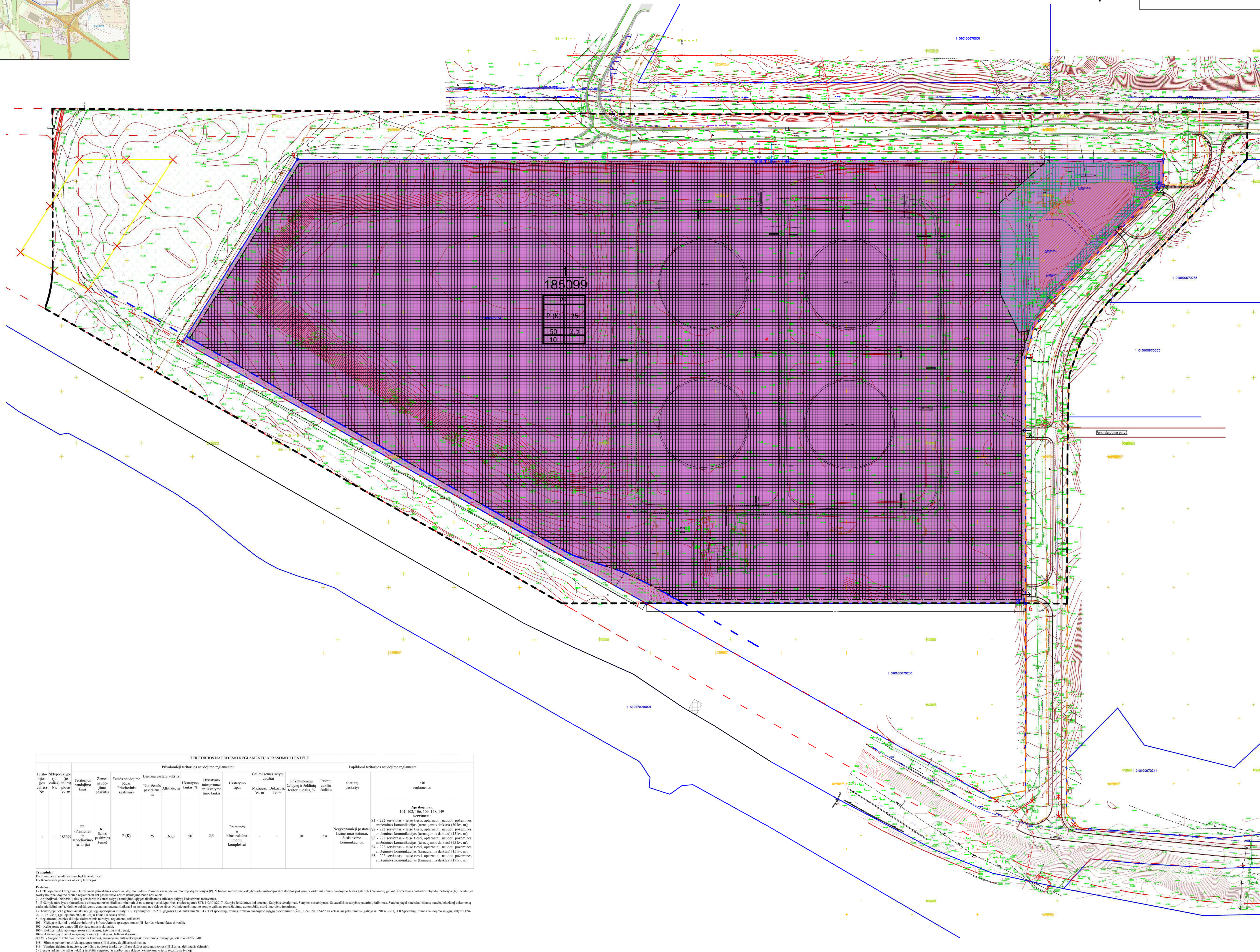

- SUTARTINAI ŽYMĖJIMAI**
- Detaliojo plano koregavimo riba
 - Esamų registruotų žemės sklypų ribos
 - Naikinamas detalioju planu suplanuotas žemės sklypas, kuris nėra įregistruotas
 - Esami pastatai/statiniai
 - Pramonės ir sandėliavimo objektų teritorijos (P) (RGB 207/125/207)
 - Žemės sklypų ribų postikio taškas ir jo numeris
 - Statybos riba
 - Statybos zona
 - Nulinio aukštingumo statybos riba
 - Nulinio aukštingumo statybos zona
 - Statybos riba, kurioje statyba galima įvertinus poveikį vandens rezervuariui
 - Statybos zona, kurioje statyba galima įvertinus poveikį vandens rezervuariui
 - Servitutai
- Susisiekimo sistema**
- Esama gatvė
 - Valstybinės reikšmės magistralinio kelio Nr. A1 Vilnius-Kaunas-Klaipėda apsaugos zona (žemės juosta po 70 metrų į abi puses nuo kelio briaunų)
 - Gatvės raudonosios linijos
 - Tikslinama gatvės raudonosios linijos atkarpa
 - Techniniu projektu suprojektuota gatvė
 - Perspektyvinė gatvė
 - Perspektyvinis šaligatvis
 - Perspektyvinės gatvės raudonosios linijos
 - Perspektyvinis įvažiavimas/išvažiavimas į/iš teritoriją/os
- Inžinerinė infrastruktūra**
- Perspektyvinė požeminė elektros linija 10kV
 - Perspektyvinis centralizuotas vandentiekio tinklas/jvadas
 - Perspektyvinis centralizuotas nuotekų tinklas/jvadas
 - Perspektyvinis centralizuotas lietaus nuotekų tinklas/jvadas
 - Perspektyvinis dujotiekio tinklas
 - Perspektyvinis ryšių tinklas
 - Perspektyvinis šilumos tiekimo tinklas
 - Vandens rezervuaras gaisrui gesinimui (naudojamas pagal pasirinktą gaisrų gesinimo būdą)

REGLAMENTAI

T	T - konkretus teritorijos naudojimo tipas;		
1	2	1 - prioritetas žemės naudojimo būdas;	
3	4	2 - leistinas pastatų aukštis (metrais);	
a		3 - leistinas žemės sklypo užstatymo tankis, %;	
		4 - užstatymo intensyvumas;	
		a - želdinių norma, %.	
n	n - sklypo numeris		
m	m - sklypo plotas, m ²		

TERITORIJOS NAUDOJIMO REGLAMENTŲ APRAŠOMOI LENTELĖ

Teritorijos sklypo apibūdinimas (jei sklypas dalijamas)	Teritorijos naudojimo tipas	Žemės naudojimo būdai (patalpai)	Leidžiami pastatų aukštis				Užstatymo tankis, %	Užstatymo intensyvumas	Užstatymo plotas	Galimi žemės sklypų dydžiai	Priklausomųjų būdų ir būdinių teritorijos dalis, %	Pastatų aukštis	Statinių pakėty	Kiti reikalavimai
			Nuo žemės paviršiaus, m	Aikštėse, m	Užstatymo tankis, %	Užstatymo intensyvumas								
1	1	PR (Pramonės ir sandėliavimo teritorija)	P (K)	25	163,0	50	2,5		Pramonės ir infrastruktūros įmonių kompleksai	101, 102, 103, 104, 140, 149		6,4		Aprašymai: 101 - 222 servitutas - šilumos, apšvietimo, nuotekų, miškinės komunikacijos (terminuoti duktai) (30 kv. m); 102 - 222 servitutas - šilumos, apšvietimo, nuotekų, miškinės komunikacijos (terminuoti duktai) (15 kv. m); 103 - 222 servitutas - šilumos, apšvietimo, nuotekų, miškinės komunikacijos (terminuoti duktai) (15 kv. m); 104 - 222 servitutas - šilumos, apšvietimo, nuotekų, miškinės komunikacijos (terminuoti duktai) (15 kv. m); 140 - 222 servitutas - šilumos, apšvietimo, nuotekų, miškinės komunikacijos (terminuoti duktai) (15 kv. m); 149 - 222 servitutas - šilumos, apšvietimo, nuotekų, miškinės komunikacijos (terminuoti duktai) (15 kv. m).

Privačiosios teritorijos naudojimo reglamentai

Papildomi teritorijos naudojimo reglamentai

Aprašymai:

101 - 222 servitutas - šilumos, apšvietimo, nuotekų, miškinės komunikacijos (terminuoti duktai) (30 kv. m);
 102 - 222 servitutas - šilumos, apšvietimo, nuotekų, miškinės komunikacijos (terminuoti duktai) (15 kv. m);
 103 - 222 servitutas - šilumos, apšvietimo, nuotekų, miškinės komunikacijos (terminuoti duktai) (15 kv. m);
 104 - 222 servitutas - šilumos, apšvietimo, nuotekų, miškinės komunikacijos (terminuoti duktai) (15 kv. m);
 140 - 222 servitutas - šilumos, apšvietimo, nuotekų, miškinės komunikacijos (terminuoti duktai) (15 kv. m);
 149 - 222 servitutas - šilumos, apšvietimo, nuotekų, miškinės komunikacijos (terminuoti duktai) (15 kv. m).

Projekto vadovas	Projekto inžinierius	Data	Patvirtinti
...

KVAL. PATV. DOK. NR.	atamis	PLANO PAVADINIMAS	AUKŠTŪJŲ PANERIO PRAMONINIO RAJONO C ZONOS DETALIOJO PLANO SPRENDINIŲ KOREGAVIMAS, PAPILDANT SKLYPO JOČIONIŲ G. 55 ŽEMĖS NAUDOJIMO BŪDĄ KOMERCINĖS PASKIRTIES OBJEKTŲ ŽEMĖS NAUDOJIMO BŪDU BEI NUSTATANT TERITORIJOS NAUDOJIMO IR TVARKYMO REGLAMENTUS.
TPV 001	PV	1. Grąbtėvskė	2020.01
TPV 004	PDV	2. Grąbtėvskė	2020.01
	VYR. INŽ.	1. Komarovskis	2020.01
KALBOS TRUMP.	ORGANIZATORIUS	SUTARTIES NR.	LAPAS LAPŲ
LT	2019 m. gegužės 14 d. rašytinis sąlytis Nr. LV1-190-001-17-19-172	2019 m. gegužės 14 d. rašytinis sąlytis Nr. LV1-190-001-17-19-172	1 1

DETALŪS METADUOMENYS

Dokumento sudarytojas (-ai)	Vilniaus miesto savivaldybė 188710061, Konstitucijos pr. 3, LT-09601, Vilnius
Dokumento pavadinimas (antraštė)	DĖL AUKŠTŪJŲ PANERIŲ PRAMONINIO RAJONO C ZONOS DETALIOJO PLANO SPRENDINIŲ KOREGAVIMO (SKLYPO JOČIONIŲ G. 55 ŽEMĖS NAUDOJIMO BŪDO PAPILDYMO KOMERCINĖS PASKIRTIES OBJEKTŲ TERITORIJŲ NAUDOJIMO BŪDU BEI TERITORIJOS NAUDOJIMO IR TVARKYMO REGLAMENTŲ NUSTATYMO) TVIRTINIMO
Dokumento registracijos data ir numeris	2020-04-29 Nr. A30-1052/20
Dokumento gavimo data ir dokumento gavimo registracijos numeris	–
Dokumento specifikacijos identifikavimo žymuo	ADOC-V1.0
Parašo paskirtis	Pasirašymas
Parašą sukūrusio asmens vardas, pavardė ir pareigos	Danuta Narbut, Administracijos direktoriaus pavaduotoja, Administracijos direktorius
Sertifikatas išduotas	DANUTA NARBUT, Vilniaus miesto savivaldybės administracija LT
Parašo sukūrimo data ir laikas	2020-04-28 20:40:13 (GMT+03:00)
Parašo formatas	XAdES-T
Laiko žymoje nurodytas laikas	2020-04-28 20:40:30 (GMT+03:00)
Informacija apie sertifikavimo paslaugų teikėją	ADIC CA-B, Asmens dokumentu israsymo centras prie LR VRM LT
Sertifikato galiojimo laikas	2020-03-26 10:08:10 – 2023-03-26 11:08:10
Informacija apie būdus, naudotus metaduomenų vientisumui užtikrinti	"Registravimas" paskirties metaduomenų vientisumas užtikrintas naudojant "RCSC IssuingCA, VI Registru centras - i.k. 124110246 LT" išduotą sertifikatą "Dokumentų valdymo sistema Avilys, Vilniaus miesto savivaldybės administracija, i.k.188710061 LT", sertifikatas galioja nuo 2018-12-27 14:17:37 iki 2021-12-26 14:17:37
Pagrindinio dokumento priedų skaičius	1
Pagrindinio dokumento pridedamų dokumentų skaičius	–
Priedamo dokumento sudarytojas (-ai)	–
Priedamo dokumento pavadinimas (antraštė)	–
Priedamo dokumento registracijos data ir numeris	–
Programinės įrangos, kuria naudojantis sudarytas elektroninis dokumentas, pavadinimas	Dokumentų valdymo sistema „Avilys“, versija 3.5.25
Informacija apie elektroninio dokumento ir elektroninio (-ių) parašo (-ų) tikrinimą (tikrinimo data)	Atitinka specifikacijos keliamus reikalavimus. Visi dokumente esantys elektroniniai parašai galioja (2020-04-29 07:53:31)
Paieškos nuoroda	–
Papildomi metaduomenys	Nuorašą suformavo 2020-04-29 07:53:31 Dokumentų valdymo sistema „Avilys“

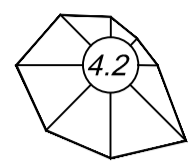
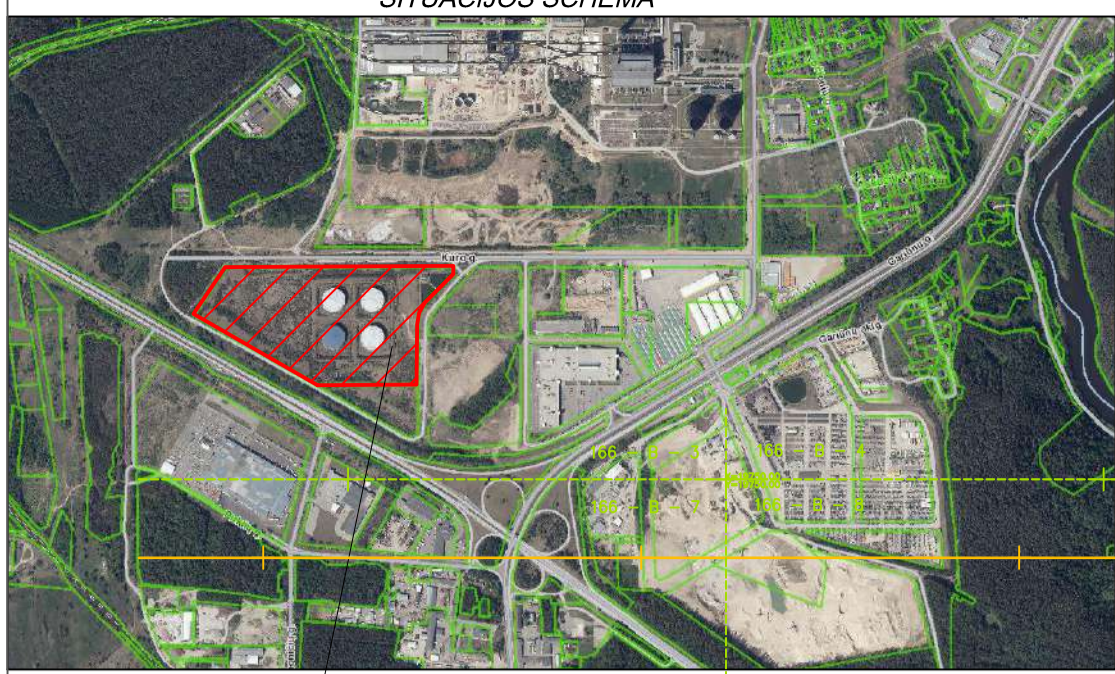

74/31 - 0074 74/31 - 0075 74/31 - 0076 74/31 - 0077
 74/31 - 0094 74/31 - 0095 74/31 - 0096 74/31 - 0097

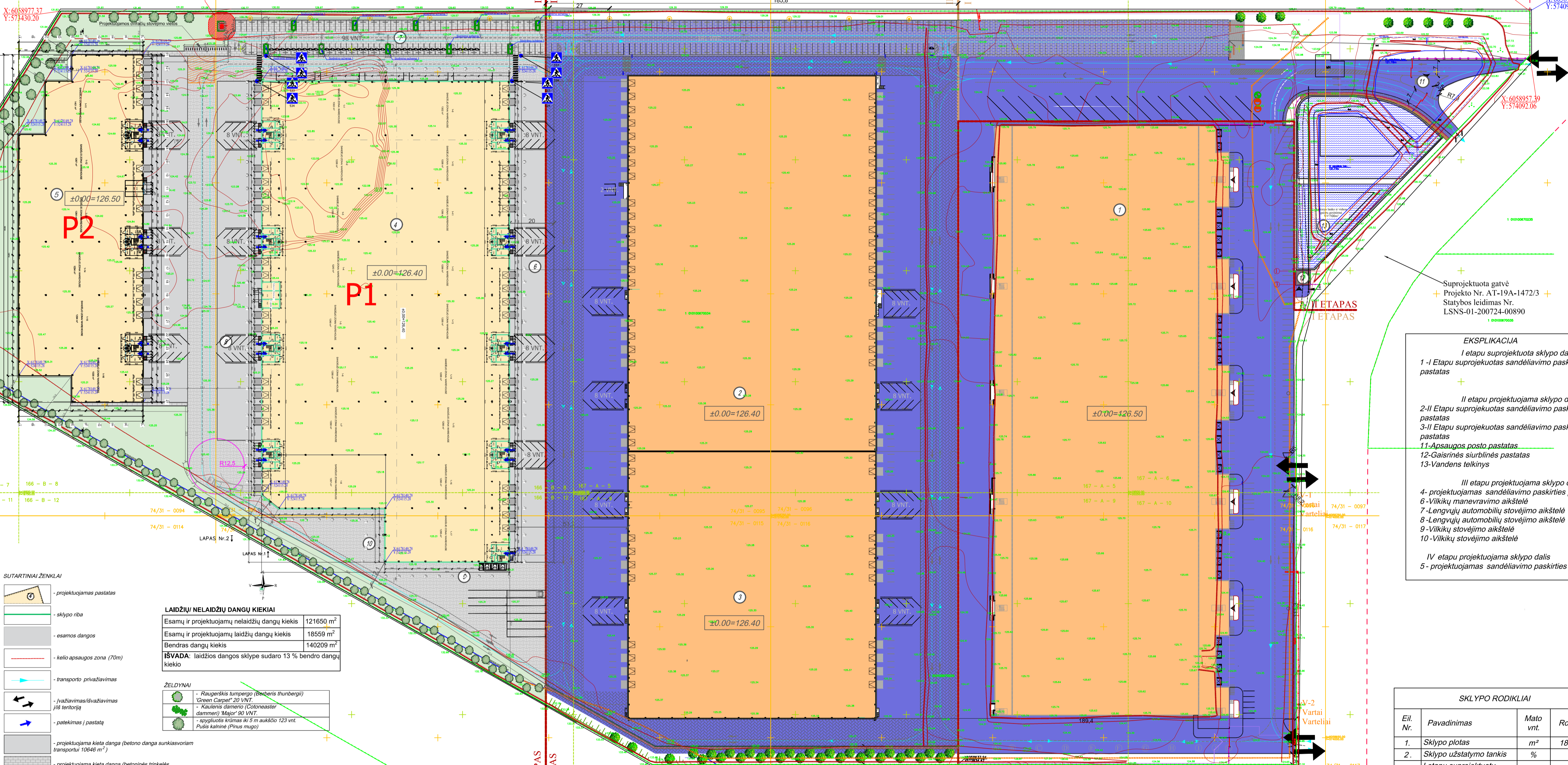

SUTARTINIAI ŽENKLAI

- planuojamas pastatas
- sklypo riba
- esamos dangos
- kelio apsaugos zona (70m)
- transporto privaidavimas
- įvažiavimas išvažiavimas jėi teritorij
- pateikimas į pastatą
- planuojama kieta danga (betono dangos sunkiasvoriam transportui 10648 m²)
- planuojama kieta danga (betoninės trinkelės lengviesiems automobiliams 2437 m²)
- planuojama kieta danga (betoninės trinkelės sunkiasvoriam transportui 8637 m²)
- veja (19100 m²)
- automobilių parkavimo vietos
- gatvinės apsisukimo aikštelė
- pėsčiųjų perėja
- pusiau pažeminiai konteineriai
- drenažų stovai
- ankstesnis etapais suprojektuotos kieta dangos (2810 m²)
- elektromobilių įkrovimo vieta
- pastato kampų koordinatės

LAIŠČIŲ NELAIŠČIŲ DANGŲ KIEKIAI

Esamų ir planuojamų nelaidžių dangų kiekis	121650 m ²
Esamų ir planuojamų laidžių dangų kiekis	18559 m ²
Bendras dangų kiekis	140209 m²

ISVADA: laidžios dangos sklype sudaro 13 % bendro dangų kiekio

- ŽELDINIAI**
- Raugerškis tumpeno (Bederis thunbergii) "Green Carpet" 20 VNT
 - Kaulienis damocis (Cotoneaster dammeri) "Major" 80 VNT
 - apgyventas krūmas iki 5 m aukščio 123 vnt. Pūlis kaulienis (Pinus mugo)

- EKSPLIKACIJA**
- I etapu suprojektuota sklypo dalis
- 1 - I etapu suprojektuotas sandėliavimo paskirties pastatas
- II etapu projektuojama sklypo dalis
- 2 - II etapu suprojektuotas sandėliavimo paskirties pastatas
 - 3 - II etapu suprojektuotas sandėliavimo paskirties pastatas
 - 11 - Apsaugos posto pastatas
 - 12 - Gaisrinės siurblinės pastatas
 - 13 - Vandens telkinys
- III etapu projektuojama sklypo dalis
- 4 - projektuojamas sandėliavimo paskirties pastatas
 - 6 - Vilkių manevravimo aikštelė
 - 7 - Lengvųjų automobilių stovėjimo aikštelė
 - 8 - Lengvųjų automobilių stovėjimo aikštelė
 - 9 - Vilkių stovėjimo aikštelė
 - 10 - Vilkių stovėjimo aikštelė
- IV etapu projektuojama sklypo dalis
- 5 - projektuojamas sandėliavimo paskirties pastatas

SKLYPO RODIKLIAI

Eil. Nr.	Pavadinimas	Matav. vnt.	Rodiklis
1.	Sklypo plotas	m ²	185174
2.	Sklypo užstatymo tankis	%	50
3.	I etapu suprojektuotų statinių užstatytas plotas	m ²	28535.19
4.	II etapu projektuojamų statinių užstatytas plotas	m ²	32261.44
6.	II etapu projektuojamų kietų dangų plotas	m ²	P1-22862 P2-79.51
7.	II etapu projektuojamų kietų dangų plotas	m ²	21940
8.	Sklypo užstatymo intensyvumas	m ²	0.60
9.	Apželdintas sklypo plotas	%	10
10.	III etapu projektuojamų lengvųjų automobilių parkavimo vietų skaičius	vnt.	178

0	2022-12	Viešimui.
Laida	Išleidimo data	Laidos statusas. Keitimo priežastis
Kval. patv. dok. Nr.		Statinio projekto pavadinimas:
KA33679	PV	M. Matuliuškis
A2232	PDV	J. Stefanovič
BM001274	Arch.	J. Augutis
BA013778	Proj.	E. Samelienė
Statytojas	UAB "Liepita"	Sandėliavimo paskirties pastatui, Plungės g. 4, Vilnius, statybos projektas
LT		Dokumento pavadinimas
		SKLYPO PLANAS
		M1:1000
		Dokumento žymuo:
		2216-12-PP-B-01
		Laida
		0
		Lapas
		1
		Lapų
		1

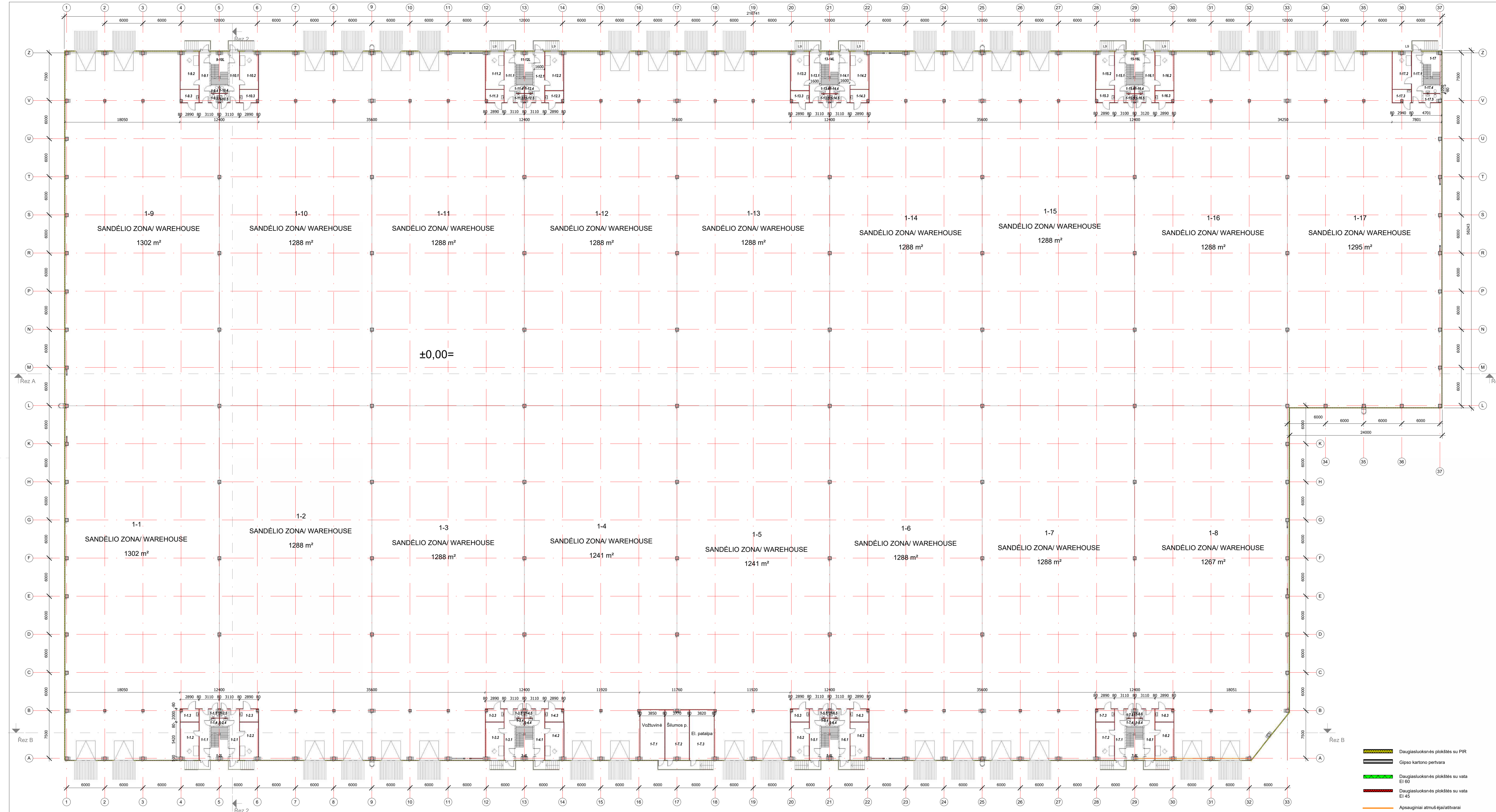

Nr.	Pavadinimas	Plotis	Nr.	Pavadinimas	Plotis	Nr.	Pavadinimas	Plotis	Nr.	Pavadinimas	Plotis	Nr.	Pavadinimas	Plotis	Nr.	Pavadinimas	Plotis			
1-1	SANDĖLIO ZONA/ WAREHOUSE	1301.84 m²	1-3.4	WC	1.56 m²	1-6.3	VALYTOJOS PAT./ CLEANING ROOM	5.78 m²	1-9.2	SANDĖLIO PAT./ WAREHOUSE	17.12 m²	1-12.1	KORIDORIUS/ CORRIDOR	12.80 m²	1-15	SANDĖLIO ZONA/ WAREHOUSE	1287.94 m²	1-17.4	WC	3.29 m²
1-1.1	KORIDORIUS/ CORRIDOR	12.80 m²	1-3.5	WC	1.79 m²	1-6.4	WC	1.56 m²	1-9.3	VALYTOJOS PAT./ CLEANING ROOM	5.84 m²	1-12.2	SANDĖLIO PAT./ WAREHOUSE	17.69 m²	1-15.1	KORIDORIUS/ CORRIDOR	12.80 m²	1-17.5	WC	3.76 m²
1-1.2	SANDĖLIO PAT./ WAREHOUSE	17.11 m²	1-4	SANDĖLIO ZONA/ WAREHOUSE	1240.98 m²	1-6.5	WC	1.81 m²	1-9.4	WC	1.56 m²	1-12.3	VALYTOJOS PAT./ CLEANING ROOM	5.26 m²	1-15.2	SANDĖLIO PAT./ WAREHOUSE	17.12 m²	1-17.6	1-1.1 VANDENS ĮVADAS VOŽTUVINEI/ FIRE WALVES ROOM	30.30 m²
1-1.3	VALYTOJOS PAT./ CLEANING ROOM	5.78 m²	1-4.1	KORIDORIUS/ CORRIDOR	12.80 m²	1-7	SANDĖLIO ZONA/ WAREHOUSE	1287.89 m²	1-9.5	WC	1.82 m²	1-12.4	WC	1.59 m²	1-15.3	VALYTOJOS PAT./ CLEANING ROOM	5.78 m²	1-17.7	EL SKYDINĖ/ ELECTRICITY ROOM	30.06 m²
1-1.4	WC	1.56 m²	1-4.2	SANDĖLIO PAT./ WAREHOUSE	17.29 m²	1-7.1	KORIDORIUS/ CORRIDOR	12.80 m²	1-10	SANDĖLIO ZONA/ WAREHOUSE	1287.86 m²	1-12.5	WC	1.77 m²	1-15.4	WC	1.62 m²	1-17.8	3-4L LAIPTINĖ/STAIRCASE	14.81 m²
1-1.5	WC	1.81 m²	1-4.3	VALYTOJOS PAT./ CLEANING ROOM	5.78 m²	1-7.2	SANDĖLIO PAT./ WAREHOUSE	17.11 m²	1-10.1	KORIDORIUS/ CORRIDOR	12.80 m²	1-13	SANDĖLIO ZONA/ WAREHOUSE	1287.89 m²	1-15.5	WC	1.77 m²	1-17.9	5-6L LAIPTINĖ/STAIRCASE	14.81 m²
1-2	SANDĖLIO ZONA/ WAREHOUSE	1287.91 m²	1-4.4	WC	1.56 m²	1-7.3	VALYTOJOS PAT./ CLEANING ROOM	5.78 m²	1-10.2	SANDĖLIO PAT./ WAREHOUSE	17.12 m²	1-13.1	KORIDORIUS/ CORRIDOR	12.80 m²	1-16	SANDĖLIO ZONA/ WAREHOUSE	1287.95 m²	1-18	7-8L LAIPTINĖ/STAIRCASE	14.81 m²
1-2.1	KORIDORIUS/ CORRIDOR	12.80 m²	1-4.5	WC	1.79 m²	1-7.4	WC	1.56 m²	1-10.3	VALYTOJOS PAT./ CLEANING ROOM	5.84 m²	1-13.2	SANDĖLIO PAT./ WAREHOUSE	17.69 m²	1-16.1	KORIDORIUS/ CORRIDOR	12.80 m²	1-19	9-10L LAIPTINĖ/STAIRCASE	14.81 m²
1-2.2	SANDĖLIO PAT./ WAREHOUSE	17.29 m²	1-5	SANDĖLIO ZONA/ WAREHOUSE	1241.13 m²	1-7.5	WC	1.79 m²	1-10.4	WC	1.56 m²	1-13.3	VALYTOJOS PAT./ CLEANING ROOM	5.26 m²	1-16.2	SANDĖLIO PAT./ WAREHOUSE	17.69 m²	1-20	11-12L LAIPTINĖ/STAIRCASE	14.34 m²
1-2.3	VALYTOJOS PAT./ CLEANING ROOM	5.78 m²	1-5.1	KORIDORIUS/ CORRIDOR	12.80 m²	1-8	SANDĖLIO ZONA/ WAREHOUSE	1287.27 m²	1-10.5	WC	1.82 m²	1-13.4	WC	1.63 m²	1-16.3	VALYTOJOS PAT./ CLEANING ROOM	5.20 m²	1-21	13-14L LAIPTINĖ/STAIRCASE	14.34 m²
1-2.4	WC	1.56 m²	1-5.2	SANDĖLIO PAT./ WAREHOUSE	17.11 m²	1-8.1	KORIDORIUS/ CORRIDOR	12.80 m²	1-11	SANDĖLIO ZONA/ WAREHOUSE	1288.01 m²	1-13.5	WC	1.72 m²	1-16.4	WC	1.64 m²	1-22	15-16L LAIPTINĖ/STAIRCASE	14.34 m²
1-2.5	WC	1.81 m²	1-5.3	VALYTOJOS PAT./ CLEANING ROOM	5.78 m²	1-8.2	SANDĖLIO PAT./ WAREHOUSE	17.11 m²	1-11.1	KORIDORIUS/ CORRIDOR	12.80 m²	1-14	SANDĖLIO ZONA/ WAREHOUSE	1287.89 m²	1-16.5	WC	1.77 m²	1-23	17-18L LAIPTINĖ/STAIRCASE	14.34 m²
1-3	LAIPTINĖ/STAIRCASE	14.81 m²	1-5.4	WC	1.56 m²	1-8.3	VALYTOJOS PAT./ CLEANING ROOM	5.78 m²	1-11.2	SANDĖLIO PAT./ WAREHOUSE	17.12 m²	1-14.1	KORIDORIUS/ CORRIDOR	12.80 m²	1-17	SANDĖLIO ZONA/ WAREHOUSE	1284.92 m²	1-24	19-20L LAIPTINĖ/STAIRCASE	14.34 m²
1-4	SANDĖLIO ZONA/ WAREHOUSE	1287.90 m²	1-5.5	WC	1.81 m²	1-8.4	WC	1.56 m²	1-11.3	VALYTOJOS PAT./ CLEANING ROOM	5.84 m²	1-14.2	SANDĖLIO PAT./ WAREHOUSE	17.12 m²	1-17.1	LAIPTINĖ/STAIRCASE	14.16 m²	1-25	21-22L LAIPTINĖ/STAIRCASE	14.34 m²
1-3.1	KORIDORIUS/ CORRIDOR	12.80 m²	1-6	SANDĖLIO ZONA/ WAREHOUSE	1287.93 m²	1-8.5	WC	1.79 m²	1-11.4	WC	1.59 m²	1-14.3	VALYTOJOS PAT./ CLEANING ROOM	5.84 m²	1-17.2	KORIDORIUS/ CORRIDOR	12.80 m²	1-26	23-24L LAIPTINĖ/STAIRCASE	14.34 m²
1-3.2	SANDĖLIO PAT./ WAREHOUSE	17.11 m²	1-6.1	KORIDORIUS/ CORRIDOR	12.80 m²	1-9	SANDĖLIO ZONA/ WAREHOUSE	1301.80 m²	1-11.5	WC	1.77 m²	1-14.4	WC	1.63 m²	1-17.3	SANDĖLIO PAT./ WAREHOUSE	17.61 m²	1-27	25-26L LAIPTINĖ/STAIRCASE	14.34 m²
1-3.3	VALYTOJOS PAT./ CLEANING ROOM	5.78 m²	1-6.2	SANDĖLIO PAT./ WAREHOUSE	17.11 m²	1-6.2	SANDĖLIO PAT./ WAREHOUSE	12.80 m²	1-12	SANDĖLIO ZONA/ WAREHOUSE	1288.00 m²	1-14.5	WC	1.72 m²	1-17.3	VALYTOJOS PAT./ CLEANING ROOM	5.94 m²	1-28	27-28L LAIPTINĖ/STAIRCASE	14.34 m²

- Daugiasluksnės plokštės su PIR
- Gipso kartono pertvara
- Daugiasluksnės plokštės su vata EI 60
- Daugiasluksnės plokštės su vata EI 45
- Apsauginiai atmušėjai/atitvarai

0	2022-12	Vešimui	
Laida	Išleido data	Laidos statusas.	Keitimo priežastis
Kval. patv. dok. Nr.	KA33679	PV	M. Matulionis
A 2232	PDV	J. Stefanovič	
BM001274	Projekt.	J. Augustis	
LT	Statytojas ir (arba) užsakovas	UAB "Liepivita"	

Statinio projekto pavadinimas:		Sandėliavimo paskiries pastatų, Plungės g. 4, Vilnius, statybos projektas	
Statinio projekto pavadinimas:		Sandėliavimo paskiries pastatų, Plungės g. 4, Vilnius, statybos projektas	
Dokumento pavadinimas		PIRMŲ AUKŠTO PLANAS	
M: As indicated		0	
Dokumento žymuo:		IN2216-12-PP- 01	
Lapas	Lapų		

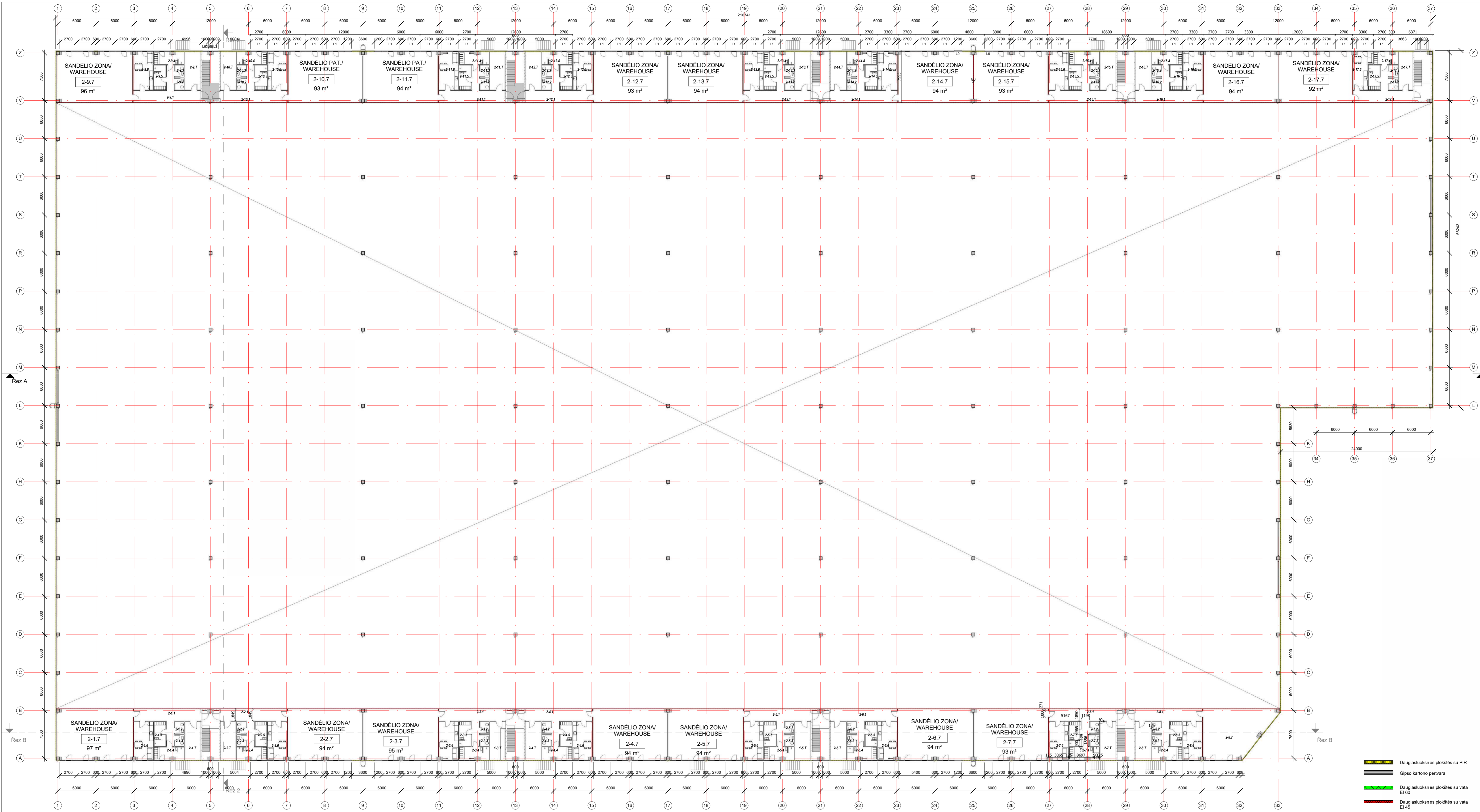

Nr.	Pavadinimas	Plotis	Nr.	Pavadinimas	Plotis	Nr.	Pavadinimas	Plotis	Nr.	Pavadinimas	Plotis	Nr.	Pavadinimas	Plotis	Nr.	Pavadinimas	Plotis	Nr.	Pavadinimas	Plotis	Nr.	Pavadinimas	Plotis	Nr.	Pavadinimas	Plotis
1-3.1	VENTKAMERA/ VENTILATING CHAMBER	14.93 m²	2-2.1	VENTKAMERA/ VENTILATING CHAMBER	14.77 m²	2-5.2	WC	2.68 m²	2-7.4	BITINĖS PATALPOS/ LOCKER ROOM	9.50 m²	2-9.5	BITINĖS PATALPOS/ LOCKER ROOM	7.16 m²	2-9.5	BITINĖS PATALPOS/ LOCKER ROOM	7.16 m²	2-11.6	VIRTUVĖ/ KITCHEN	18.46 m²	2-13.7	SANDELIO ZONA/ WAREHOUSE	94.03 m²	2-15.1	VENTKAMERA/ VENTILATING CHAMBER	14.93 m²
1-3.1	VENTKAMERA/ VENTILATING CHAMBER	14.93 m²	2-2.1	VENTKAMERA/ VENTILATING CHAMBER	14.77 m²	2-5.2	WC	2.68 m²	2-7.4	BITINĖS PATALPOS/ LOCKER ROOM	9.50 m²	2-9.5	BITINĖS PATALPOS/ LOCKER ROOM	7.16 m²	2-9.5	BITINĖS PATALPOS/ LOCKER ROOM	7.16 m²	2-11.6	VIRTUVĖ/ KITCHEN	18.46 m²	2-13.7	SANDELIO ZONA/ WAREHOUSE	94.03 m²	2-15.1	VENTKAMERA/ VENTILATING CHAMBER	14.93 m²
1-3.1	VENTKAMERA/ VENTILATING CHAMBER	14.93 m²	2-2.1	VENTKAMERA/ VENTILATING CHAMBER	14.77 m²	2-5.2	WC	2.68 m²	2-7.4	BITINĖS PATALPOS/ LOCKER ROOM	9.50 m²	2-9.5	BITINĖS PATALPOS/ LOCKER ROOM	7.16 m²	2-9.5	BITINĖS PATALPOS/ LOCKER ROOM	7.16 m²	2-11.6	VIRTUVĖ/ KITCHEN	18.46 m²	2-13.7	SANDELIO ZONA/ WAREHOUSE	94.03 m²	2-15.1	VENTKAMERA/ VENTILATING CHAMBER	14.93 m²

0	2022-12	Vešimui	
Laida	Išleidimo data	Laido statusas.	Keitimo priežastis
Kval. patv. dok. Nr.	Projekto vadovas	Projekto inžinierius	Statinio projekto pavadinimas:
KA33679	PV M. Matulickis	J. Stefanovič	Sandėliavimo paskirties pastatų, Plungės g. 4, Vilnius, statybos projektas
A 2332	PDV J. Augustis		Dokumento pavadinimas
BM001274	Projekt.		ANTRESOLĖS PLANAS
			M. As indicated
			Dokumento žymuo:
			IN2216-12-PP- 02
LT	Statytojas ir (arba) užsakovas	UAB "Liepivita"	Laida
			0
			Lapas
			Lapų

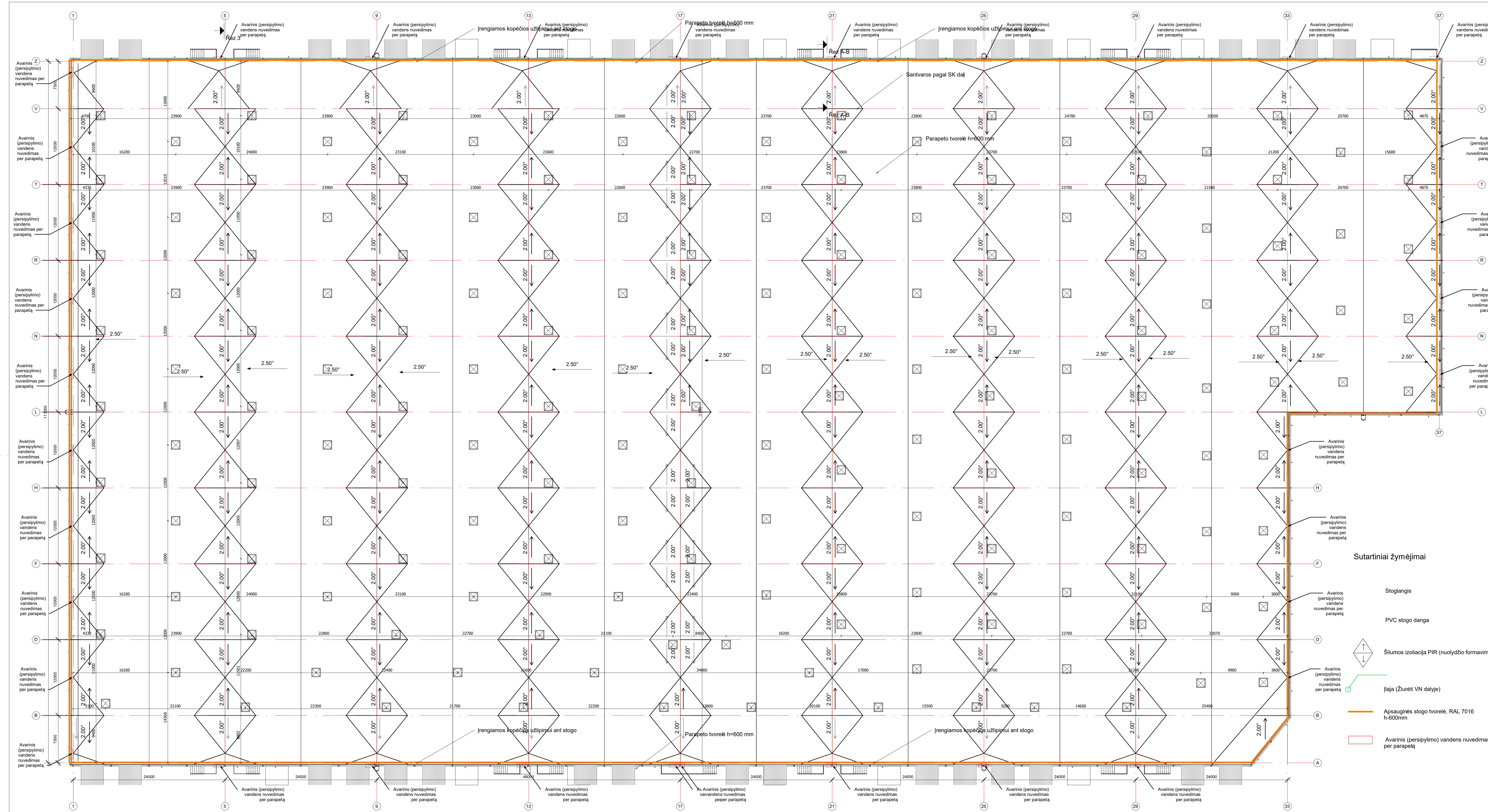

Sutartiniai žymėjimai

- Stoglangis
- PVC stogo danga
- Šilumos izoliacija PIR (nuolydžio formavimui)
- Įlaja (Žūrėti VN dalyje)
- Apsauginės stogo tvorėlės, RAL 7016 h-600mm
- Avarinis (persipylimo) vandens nuvedimas per parapetą

Rez 3

0	2022-12	Viešinimui
Laida	Išleidimo data	Laidos statusas. Keitimo priežastis
Kval. patv. dok. Nr. KA33679	PV	M. Matulionis
A 2232	PDV	J. Stefanovič
BM001274	Projekt.	J. Augustis
LT	Statytojas ir (arba) užsakovas	UAB "Liepivita"
Statinio projekto pavadinimas: Sandėliavimo paskirties pastatų, Plungės g. 4, Vilnius, statybos projektas		Dokumento pavadinimas: STOGO PLANAS
M: 1 : 250		Laida: 0
Dokumento žymuo: IN2216-12-PP- 03		Lapas: Lapų:

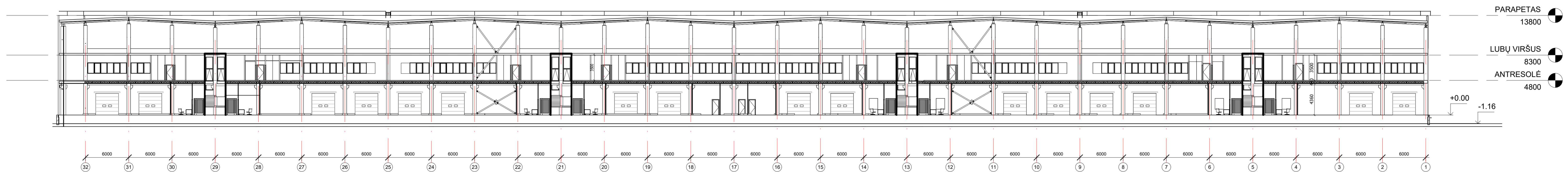
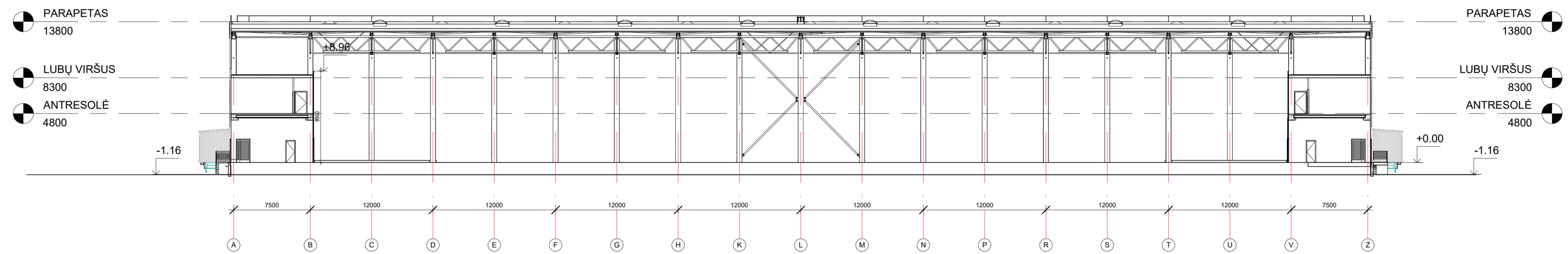
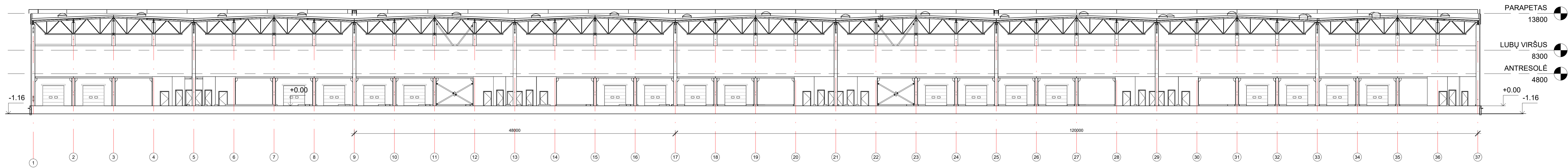

ASTABOS
 1. Grindys su apdaila aukštuoseirengiamos viename lygyje.
 2. Matmenys sužymėti milimetrais, altitudės - metrais;

0	2022-12	Viešinimui	
Laida	Išleidimo data	Laidos statusas. Keitimo priežastis	
Kval. patv. dok. Nr.	KA33679	PV	M. Matulionis
A 2232	PDV	J. Stefanovič	
BM001274	Projekt.	J. Augustis	
LT	Statytojas ir (arba) užsakovas	UAB "Liepivita"	
		Statinio projekto pavadinimas:	Sandėliavimo paskirties pastatų, Plungės g. 4, Vilnius, statybos projektas
		Dokumento pavadinimas	P1 PJŪVIAI
		M: 1 : 250	
		Dokumento žymuo:	IN2216-12-PP- 04
		Lapas	Lapų
		0	

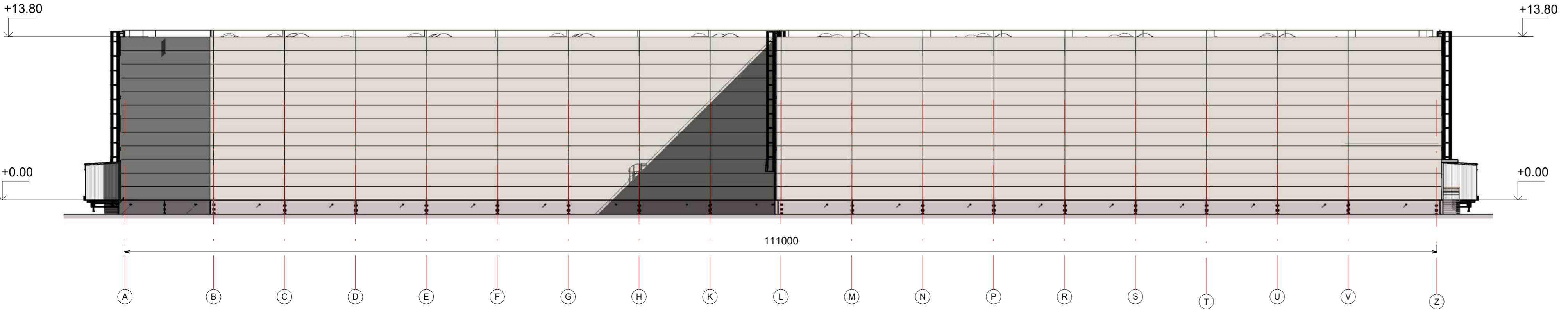
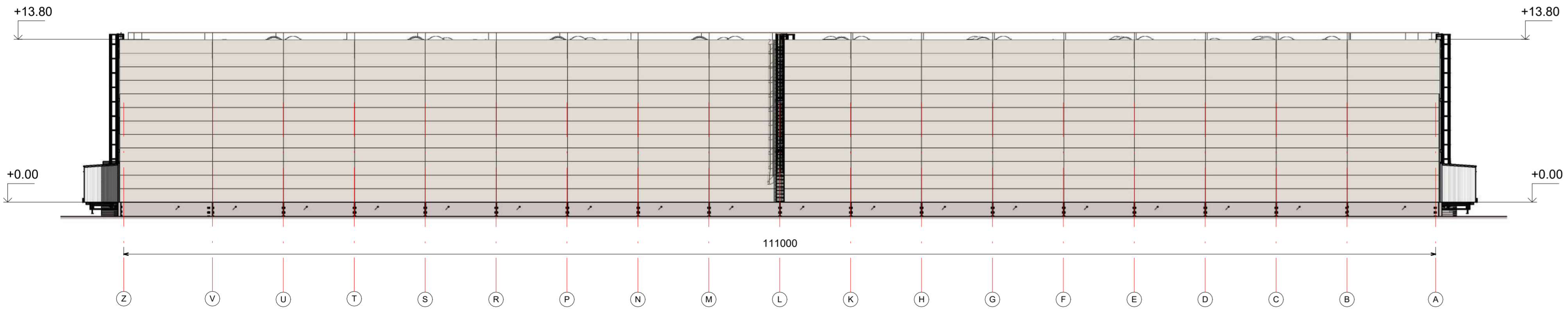
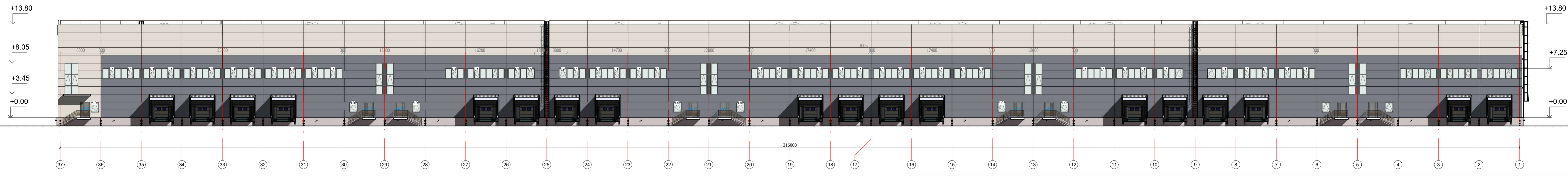
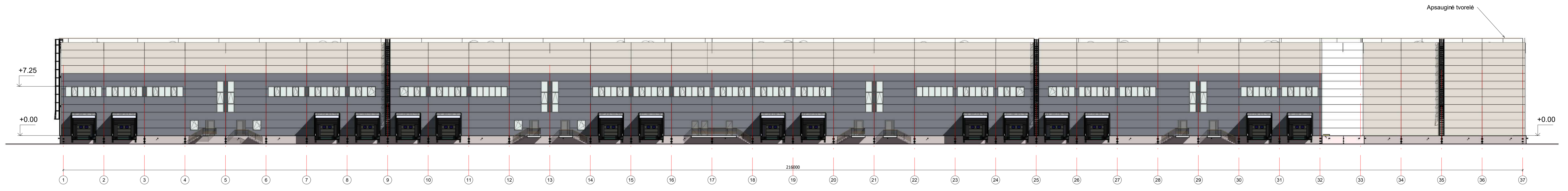

Sutartiniai žymėjimai

RAL 9002

RAL 7016

PASTABOS
 1. Grindys su apdaila aukštuose rengiamos viename lygyje.
 2. Matmenys sužymėti milimetrais, altitudės - metrais.

0	2022-12	Viešinimui		
Laida	Išleidimo data	Laidos statusas. Keitimo priežastis		
Kval. patv. dok. Nr.		Statinio projekto pavadinimas:		
KA33679		PV	M. Matulionis	Sandėliavimo paskirties pastatų, Plungės g. 4, Vilnius, statybos projektas
A 2232		PDV	J. Stefanovič	
BM001274		Projekt.	J. Augustis	
			Dokumento pavadinimas	Laida
			P1 FASADA	0
			M: 1 : 250	
LT	Statytojas ir (arba) užsakovas		Dokumento žymuo:	Lapas Lapų
	UAB "Liepvita"		IN2216-12-PP- 05	

P2 pastato 1a.

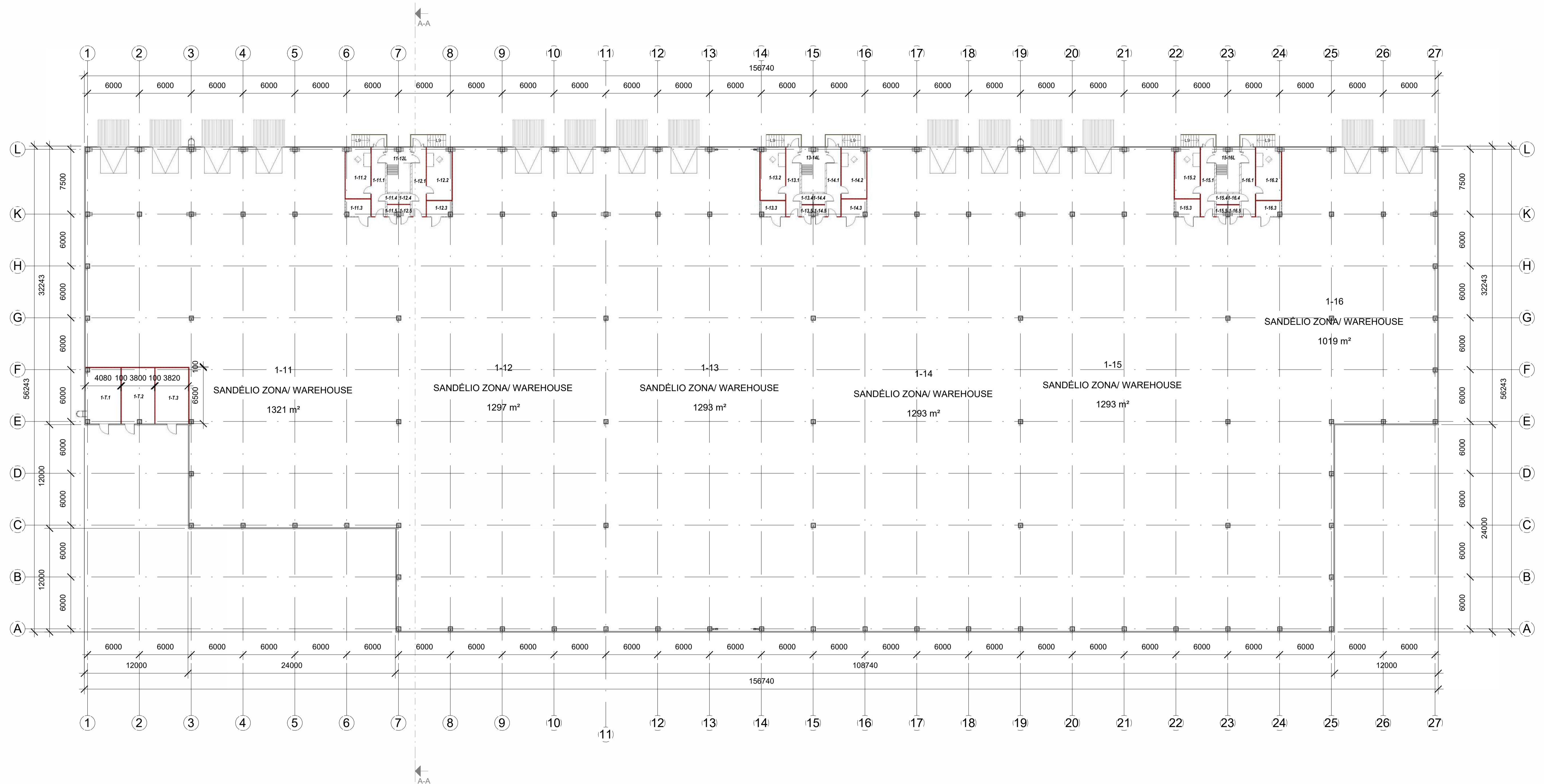

SA_Patalpų žiniaraštis "Palink"

Nr.	Pavadinimas	Plotas
1-11	SANDĖLIO ZONA/ WAREHOUSE	1321.39 m ²
1-11.1	KORIDORIUS/ CORRIDOR	12.82 m ²
1-11.2	SANDĖLIO PAT./ WAREHOUSE	12.82 m ²
1-11.3	VALYTOJOS PAT./ CLEANING ROOM	5.80 m ²
1-11.4	WC	1.55 m ²
1-11.5	WC	1.75 m ²
1-12	SANDĖLIO ZONA/ WAREHOUSE	1298.56 m ²
1-12.1	KORIDORIUS/ CORRIDOR	12.79 m ²
1-12.2	SANDĖLIO PAT./ WAREHOUSE	17.70 m ²
1-12.3	VALYTOJOS PAT./ CLEANING ROOM	5.22 m ²
1-12.4	WC	1.55 m ²
1-12.5	WC	1.75 m ²
1-13	SANDĖLIO ZONA/ WAREHOUSE	1293.42 m ²
1-13.1	KORIDORIUS/ CORRIDOR	12.80 m ²
1-13.2	SANDĖLIO PAT./ WAREHOUSE	17.70 m ²
1-13.3	VALYTOJOS PAT./ CLEANING ROOM	5.22 m ²
1-13.4	WC	1.58 m ²
1-13.5	WC	1.70 m ²
1-14	SANDĖLIO ZONA/ WAREHOUSE	1293.44 m ²
1-14.1	KORIDORIUS/ CORRIDOR	12.81 m ²
1-14.2	SANDĖLIO PAT./ WAREHOUSE	17.11 m ²
1-14.3	VALYTOJOS PAT./ CLEANING ROOM	5.80 m ²
1-14.4	WC	1.60 m ²
1-14.5	WC	1.72 m ²
1-15	SANDĖLIO ZONA/ WAREHOUSE	1293.39 m ²
1-15.1	KORIDORIUS/ CORRIDOR	12.80 m ²
1-15.2	SANDĖLIO PAT./ WAREHOUSE	17.12 m ²
1-15.3	VALYTOJOS PAT./ CLEANING ROOM	5.80 m ²
1-15.4	WC	1.59 m ²
1-15.5	WC	1.77 m ²
1-16	SANDĖLIO ZONA/ WAREHOUSE	1019.42 m ²

SA_Patalpų žiniaraštis "Palink"

Nr.	Pavadinimas	Plotas
1-16.1	KORIDORIUS/ CORRIDOR	12.81 m ²
1-16.2	SANDĖLIO PAT./ WAREHOUSE	17.69 m ²
1-16.3	VALYTOJOS PAT./ CLEANING ROOM	5.22 m ²
1-16.4	WC	1.59 m ²
1-16.5	WC	1.77 m ²
1-16.6	Vožtuvinė	26.52 m ²
1-16.7	Šilumos p.	24.70 m ²
1-16.8	EL. patalpa	24.83 m ²
1-16.9	LAIPTINĖ/STAIRCASE	14.34 m ²
1-16.10	LAIPTINĖ/STAIRCASE	14.34 m ²
1-16.11	LAIPTINĖ/STAIRCASE	14.34 m ²
1-16.12	LAIPTINĖ/STAIRCASE	14.34 m ²
1-16.13	LAIPTINĖ/STAIRCASE	14.34 m ²
1-16.14	LAIPTINĖ/STAIRCASE	14.34 m ²
1-16.15	LAIPTINĖ/STAIRCASE	14.34 m ²
1-16.16	LAIPTINĖ/STAIRCASE	14.34 m ²
1-16.17	LAIPTINĖ/STAIRCASE	14.34 m ²
1-16.18	LAIPTINĖ/STAIRCASE	14.34 m ²
1-16.19	LAIPTINĖ/STAIRCASE	14.34 m ²
1-16.20	LAIPTINĖ/STAIRCASE	14.34 m ²
1-16.21	LAIPTINĖ/STAIRCASE	14.34 m ²
1-16.22	LAIPTINĖ/STAIRCASE	14.34 m ²
1-16.23	LAIPTINĖ/STAIRCASE	14.34 m ²
1-16.24	LAIPTINĖ/STAIRCASE	14.34 m ²
1-16.25	LAIPTINĖ/STAIRCASE	14.34 m ²
1-16.26	LAIPTINĖ/STAIRCASE	14.34 m ²
1-16.27	LAIPTINĖ/STAIRCASE	14.34 m ²
1-16.28	LAIPTINĖ/STAIRCASE	14.34 m ²
1-16.29	LAIPTINĖ/STAIRCASE	14.34 m ²
1-16.30	LAIPTINĖ/STAIRCASE	14.34 m ²
1-16.31	LAIPTINĖ/STAIRCASE	14.34 m ²
1-16.32	LAIPTINĖ/STAIRCASE	14.34 m ²
1-16.33	LAIPTINĖ/STAIRCASE	14.34 m ²
1-16.34	LAIPTINĖ/STAIRCASE	14.34 m ²
1-16.35	LAIPTINĖ/STAIRCASE	14.34 m ²
1-16.36	LAIPTINĖ/STAIRCASE	14.34 m ²
1-16.37	LAIPTINĖ/STAIRCASE	14.34 m ²
1-16.38	LAIPTINĖ/STAIRCASE	14.34 m ²
1-16.39	LAIPTINĖ/STAIRCASE	14.34 m ²
1-16.40	LAIPTINĖ/STAIRCASE	14.34 m ²
1-16.41	LAIPTINĖ/STAIRCASE	14.34 m ²
1-16.42	LAIPTINĖ/STAIRCASE	14.34 m ²
1-16.43	LAIPTINĖ/STAIRCASE	14.34 m ²
1-16.44	LAIPTINĖ/STAIRCASE	14.34 m ²
1-16.45	LAIPTINĖ/STAIRCASE	14.34 m ²
1-16.46	LAIPTINĖ/STAIRCASE	14.34 m ²
1-16.47	LAIPTINĖ/STAIRCASE	14.34 m ²
1-16.48	LAIPTINĖ/STAIRCASE	14.34 m ²
1-16.49	LAIPTINĖ/STAIRCASE	14.34 m ²
1-16.50	LAIPTINĖ/STAIRCASE	14.34 m ²
1-16.51	LAIPTINĖ/STAIRCASE	14.34 m ²
1-16.52	LAIPTINĖ/STAIRCASE	14.34 m ²
1-16.53	LAIPTINĖ/STAIRCASE	14.34 m ²
1-16.54	LAIPTINĖ/STAIRCASE	14.34 m ²
1-16.55	LAIPTINĖ/STAIRCASE	14.34 m ²
1-16.56	LAIPTINĖ/STAIRCASE	14.34 m ²
1-16.57	LAIPTINĖ/STAIRCASE	14.34 m ²
1-16.58	LAIPTINĖ/STAIRCASE	14.34 m ²
1-16.59	LAIPTINĖ/STAIRCASE	14.34 m ²
1-16.60	LAIPTINĖ/STAIRCASE	14.34 m ²
1-16.61	LAIPTINĖ/STAIRCASE	14.34 m ²
1-16.62	LAIPTINĖ/STAIRCASE	14.34 m ²
1-16.63	LAIPTINĖ/STAIRCASE	14.34 m ²
1-16.64	LAIPTINĖ/STAIRCASE	14.34 m ²
1-16.65	LAIPTINĖ/STAIRCASE	14.34 m ²
1-16.66	LAIPTINĖ/STAIRCASE	14.34 m ²
1-16.67	LAIPTINĖ/STAIRCASE	14.34 m ²
1-16.68	LAIPTINĖ/STAIRCASE	14.34 m ²
1-16.69	LAIPTINĖ/STAIRCASE	14.34 m ²
1-16.70	LAIPTINĖ/STAIRCASE	14.34 m ²
1-16.71	LAIPTINĖ/STAIRCASE	14.34 m ²
1-16.72	LAIPTINĖ/STAIRCASE	14.34 m ²
1-16.73	LAIPTINĖ/STAIRCASE	14.34 m ²
1-16.74	LAIPTINĖ/STAIRCASE	14.34 m ²
1-16.75	LAIPTINĖ/STAIRCASE	14.34 m ²
1-16.76	LAIPTINĖ/STAIRCASE	14.34 m ²
1-16.77	LAIPTINĖ/STAIRCASE	14.34 m ²
1-16.78	LAIPTINĖ/STAIRCASE	14.34 m ²
1-16.79	LAIPTINĖ/STAIRCASE	14.34 m ²
1-16.80	LAIPTINĖ/STAIRCASE	14.34 m ²
1-16.81	LAIPTINĖ/STAIRCASE	14.34 m ²
1-16.82	LAIPTINĖ/STAIRCASE	14.34 m ²
1-16.83	LAIPTINĖ/STAIRCASE	14.34 m ²
1-16.84	LAIPTINĖ/STAIRCASE	14.34 m ²
1-16.85	LAIPTINĖ/STAIRCASE	14.34 m ²
1-16.86	LAIPTINĖ/STAIRCASE	14.34 m ²
1-16.87	LAIPTINĖ/STAIRCASE	14.34 m ²
1-16.88	LAIPTINĖ/STAIRCASE	14.34 m ²
1-16.89	LAIPTINĖ/STAIRCASE	14.34 m ²
1-16.90	LAIPTINĖ/STAIRCASE	14.34 m ²
1-16.91	LAIPTINĖ/STAIRCASE	14.34 m ²
1-16.92	LAIPTINĖ/STAIRCASE	14.34 m ²
1-16.93	LAIPTINĖ/STAIRCASE	14.34 m ²
1-16.94	LAIPTINĖ/STAIRCASE	14.34 m ²
1-16.95	LAIPTINĖ/STAIRCASE	14.34 m ²
1-16.96	LAIPTINĖ/STAIRCASE	14.34 m ²
1-16.97	LAIPTINĖ/STAIRCASE	14.34 m ²
1-16.98	LAIPTINĖ/STAIRCASE	14.34 m ²
1-16.99	LAIPTINĖ/STAIRCASE	14.34 m ²
1-16.100	LAIPTINĖ/STAIRCASE	14.34 m ²

- G/B plokštė REI120
- Daugiasluoksnės plokštės su PIR
- Gipso kartono pertvara
- Gipso kartono pertvara su vata
- Daugiasluoksnės plokštės su vata EI 60
- Daugiasluoksnės plokštės su vata EI 45
- Apsauginiai atmušėjai/aitivarai

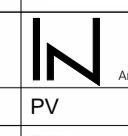
0	2022-11	Viešinimui	
Laida	Išleidimo data	Laidos statusas. Keitimo priežastis	
Kval. patv. dok. Nr.	 Architecture Construction Engineering M. Matuliuškis J. Stefanovič J. Augustis	Statinio projekto pavadinimas: Sandėliavimo paskirties pastatų, Plungės g. 4, Vilnius, statybos projektas	
KA33679			PV
A 2332			PDV
BM001274			Projekt.
LT	Statytojas ir (arba) užsakovas UAB "Liepvita"	Dokumento pavadinimas P2 PIRMO AUKŠTO PLANAS M: As indicated Dokumento žymuo: IN2216-12-PP- 006	
		Laida	
		0	
		Lapas	
		Lapų	

P2 pastato antresolė

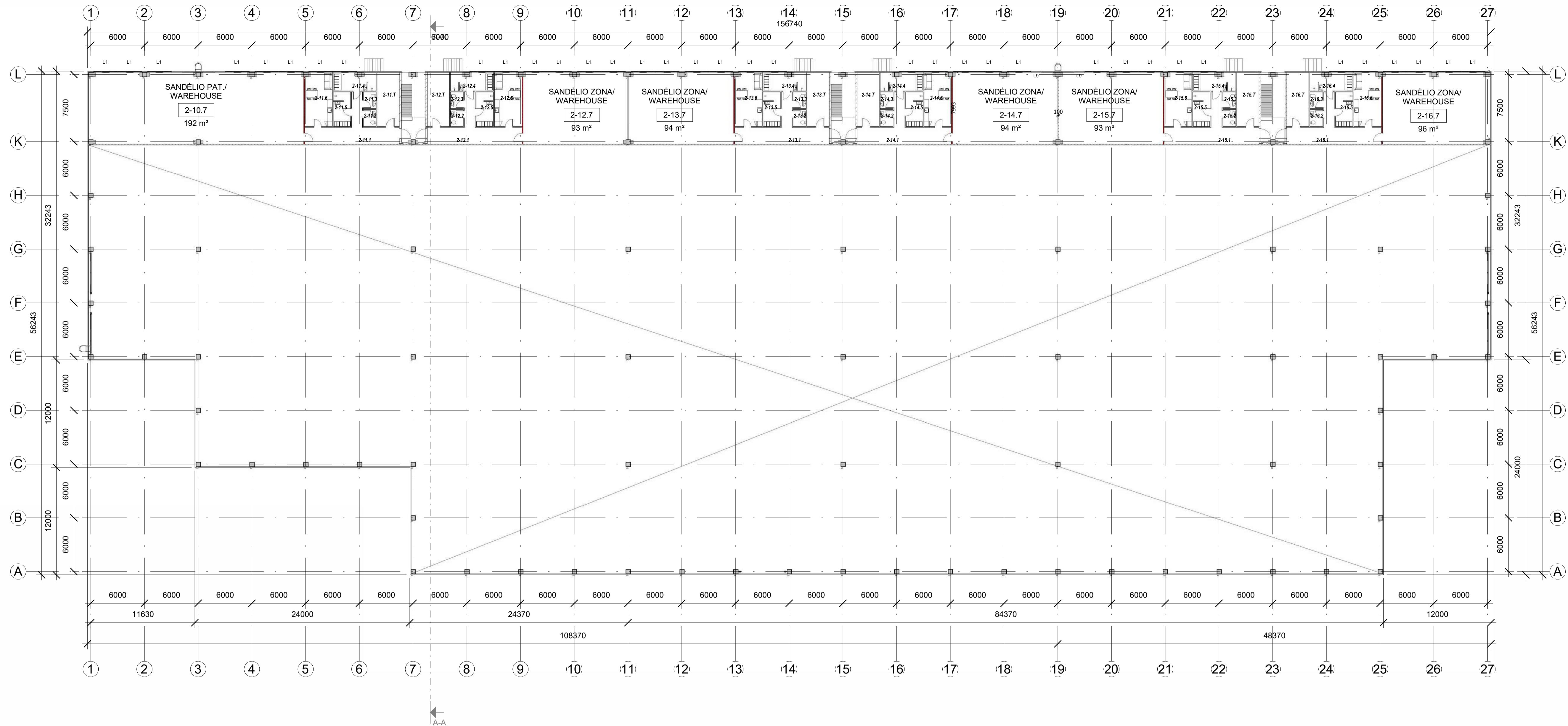

Nr.	Pavadinimas	Plotas
2-10.7	SANDELIO PAT / WAREHOUSE	192.06 m²
2-11.1	KORIDORIUS/ CORRIDOR	24.34 m²
2-11.2	WC	2.68 m²
2-11.3	WC	2.64 m²
2-11.4	BUITINĖS PATALPOS/ LOCKER ROOM	9.64 m²
2-11.5	BUITINĖS PATALPOS/ LOCKER ROOM	7.40 m²
2-11.6	VIRTUVĖ/ KITCHEN	18.46 m²
2-11.7	VENTKAMERA/ VENTILATING CHAMBER	14.93 m²
2-12	KORIDORIUS/ CORRIDOR	24.31 m²
2-12.2	WC	2.68 m²
2-12.3	WC	2.64 m²
2-12.4	BUITINĖS PATALPOS/ LOCKER ROOM	9.64 m²
2-12.5	BUITINĖS PATALPOS/ LOCKER ROOM	7.40 m²
2-12.6	VIRTUVĖ/ KITCHEN	18.46 m²
2-12.7	SANDELIO ZONA/ WAREHOUSE	93.03 m²
2-12.7	VENTKAMERA/ VENTILATING CHAMBER	14.81 m²
2-13.1	KORIDORIUS/ CORRIDOR	24.34 m²
2-13.2	WC	2.68 m²
2-13.3	WC	2.64 m²
2-13.4	BUITINĖS PATALPOS/ LOCKER ROOM	9.64 m²
2-13.5	BUITINĖS PATALPOS/ LOCKER ROOM	7.40 m²
2-13.6	VIRTUVĖ/ KITCHEN	18.46 m²
2-13.7	SANDELIO ZONA/ WAREHOUSE	94.03 m²
2-13.7	VENTKAMERA/ VENTILATING CHAMBER	14.93 m²
2-14.1	KORIDORIUS/ CORRIDOR	24.34 m²
2-14.2	WC	2.68 m²
2-14.3	WC	2.64 m²
2-14.4	BUITINĖS PATALPOS/ LOCKER ROOM	9.64 m²
2-14.5	BUITINĖS PATALPOS/ LOCKER ROOM	7.40 m²
2-14.6	VIRTUVĖ/ KITCHEN	18.46 m²
2-14.7	SANDELIO ZONA/ WAREHOUSE	94.03 m²
2-14.7	VENTKAMERA/ VENTILATING CHAMBER	14.93 m²
2-15.1	KORIDORIUS/ CORRIDOR	24.34 m²
2-15.2	WC	2.68 m²
2-15.3	WC	2.64 m²
2-15.4	BUITINĖS PATALPOS/ LOCKER ROOM	9.64 m²
2-15.5	BUITINĖS PATALPOS/ LOCKER ROOM	7.40 m²
2-15.6	VIRTUVĖ/ KITCHEN	18.46 m²
2-15.7	SANDELIO ZONA/ WAREHOUSE	93.23 m²
2-15.7	VENTKAMERA/ VENTILATING CHAMBER	14.93 m²
2-16.1	KORIDORIUS/ CORRIDOR	24.34 m²
2-16.2	WC	2.68 m²
2-16.3	WC	2.64 m²
2-16.4	BUITINĖS PATALPOS/ LOCKER ROOM	9.64 m²
2-16.5	BUITINĖS PATALPOS/ LOCKER ROOM	7.40 m²
2-16.6	VIRTUVĖ/ KITCHEN	18.46 m²
2-16.7	SANDELIO ZONA/ WAREHOUSE	96.03 m²
2-16.7	VENTKAMERA/ VENTILATING CHAMBER	14.93 m²
2-16.7	VENTKAMERA/ VENTILATING CHAMBER	1142.83 m²



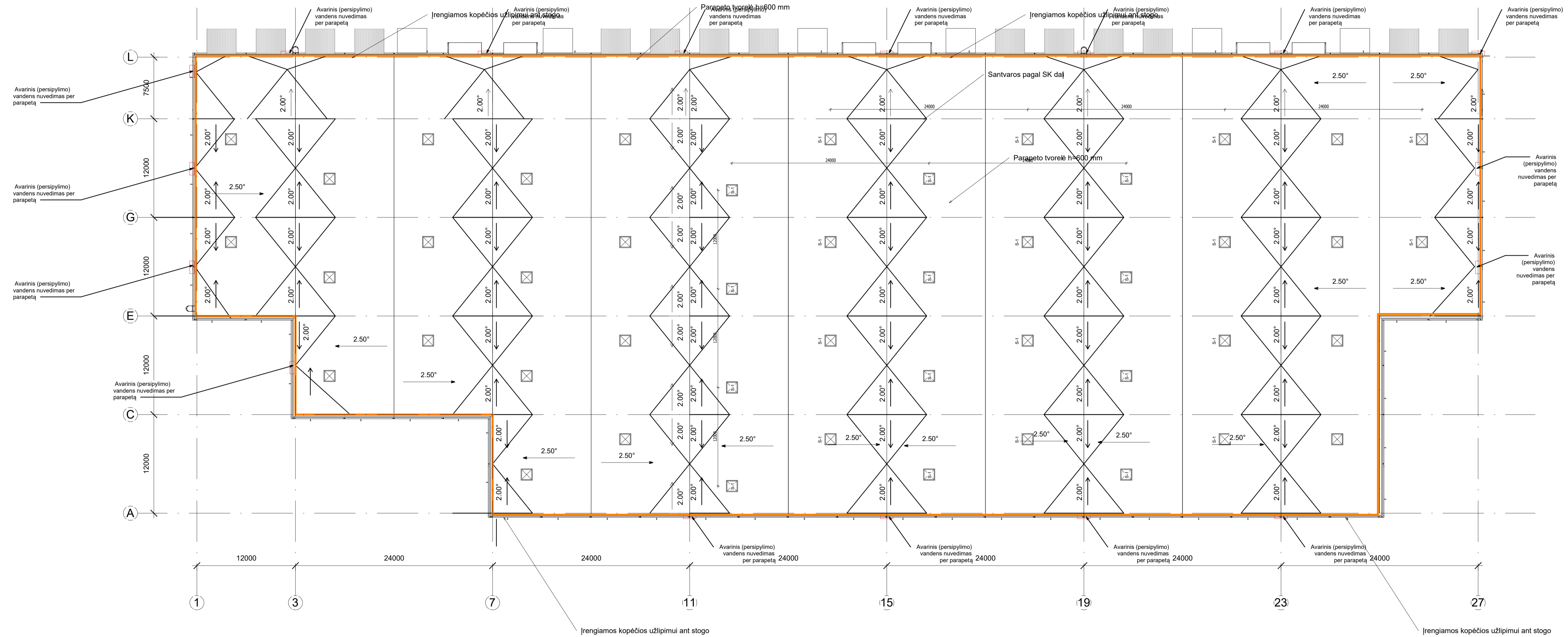

- G/B plokštė REI120
- Daugiasluksnės plokštės su PIR
- Gipso kartono pertvara
- Gipso kartono pertvara su vata
- Daugiasluksnės plokštės su vata EI 60
- Daugiasluksnės plokštės su vata EI 45
- Apsauginiai atmušėjai/litvirai

0	2022-11	Viešinimui
Laida	Išleidimo data	Laidos statusas. Keitimo priežastis
Kval. patv. dok. Nr.	 Architecture Construction Engineering M. Matuliuškis J. Stefanovič J. Augustis	Statinio projekto pavadinimas: Sandėliavimo paskirties pastatų, Plungės g. 4, Vilnius, statybos projektas
KA33679		
A 2232	PDVJ	J. Stefanovič
BM001274	Projekt.	J. Augustis
Statybos ir (arba) užsakovas UAB "Liepvičia"		Dokumento pavadinimas P2 ANTRESOLĖS PLANAS M: As Indicated
LT		Dokumento žymuo: IN2216-12-PP- 007
		Laida
		0
		Lapas
		Lapų

P2 pastato stogo planas

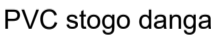
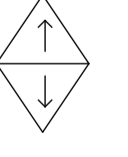

Sutartiniai žymėjimai

-  Stoglangis
-  PVC stogo danga
-  Šilumos izoliacija PIR (nuolydžio formavimui)
-  Ilaja (Žiūrėti VN dalyje)
-  Apsauginės stogo tvorelė, RAL 7016 h-600mm
-  Avarinis (persipylimo) vandens nuvedimas per parapetą

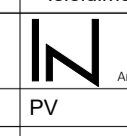
0	2022-11	Viešinimui
Laida	Išleidimo data	Laidos statusas. Keitimo priežastis
Kval. patv. dok. Nr.		Statinio projekto pavadinimas:
KA33679	PV M. Matulickis	Sandėliavimo paskirties pastatų, Plungės g. 4, Vilnius, statybos projektas
A 2232	PDV J. Stefanovič	
BM001274	Projekt. J. Augutis	
		Dokumento pavadinimas
		P2 STOGO PLANAS
		M: As indicated
		Dokumento žymuo:
LT	Statytojas ir (arba) užsakovas	IN2216-12-PP- 008
	UAB "Liepivita"	
		Laida
		0
		Lapas
		Lapų

P2 pastato pjūvis A-A

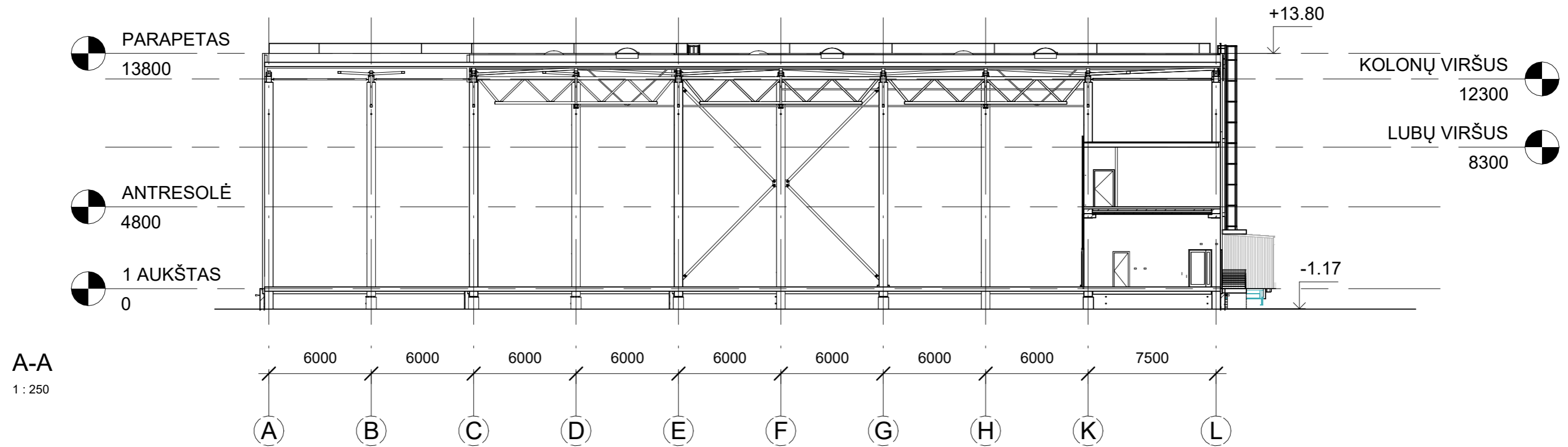

A-A
1 : 250

- ASTABOS
1. Grindys su apdaila aukštuose įrengiamos viename lygyje.
2. Matmenys sužymėti milimetrais, altitudės - metrais;

0	2022-11	Viešinimui		
Laida	Išleidimo data	Laidos statusas. Keitimo priežastis		
Kval. patv. dok. Nr.	 Architecture Construction Engineering <small>*"IN Ace", UAB Įm.k. 300939637. Adresas: Saulėtekio al. 15, 61300, Vilnius. tel. +37063601000 info@inace.lt, www.inace.lt</small>		Statinio projekto pavadinimas: Sandėliavimo paskirties pastatų, Plungės g. 4, Vilnius, statybos projektas	
KA33679	PV	M. Matuliukštis		
A 2232	PDV	J. Stefanovič		
BM001274	Projekt.	J. Augutis		
			Dokumento pavadinimas	Laida
			P2 PJŪVIAI	0
			M: 1 : 250	
LT	Statytojas ir (arba) užsakovas UAB "Liepvita"		Dokumento žymuo: IN2216-12-PP- 009	Lapas Lapų

P2 pastato fasadai

Apsauginė tvoretė

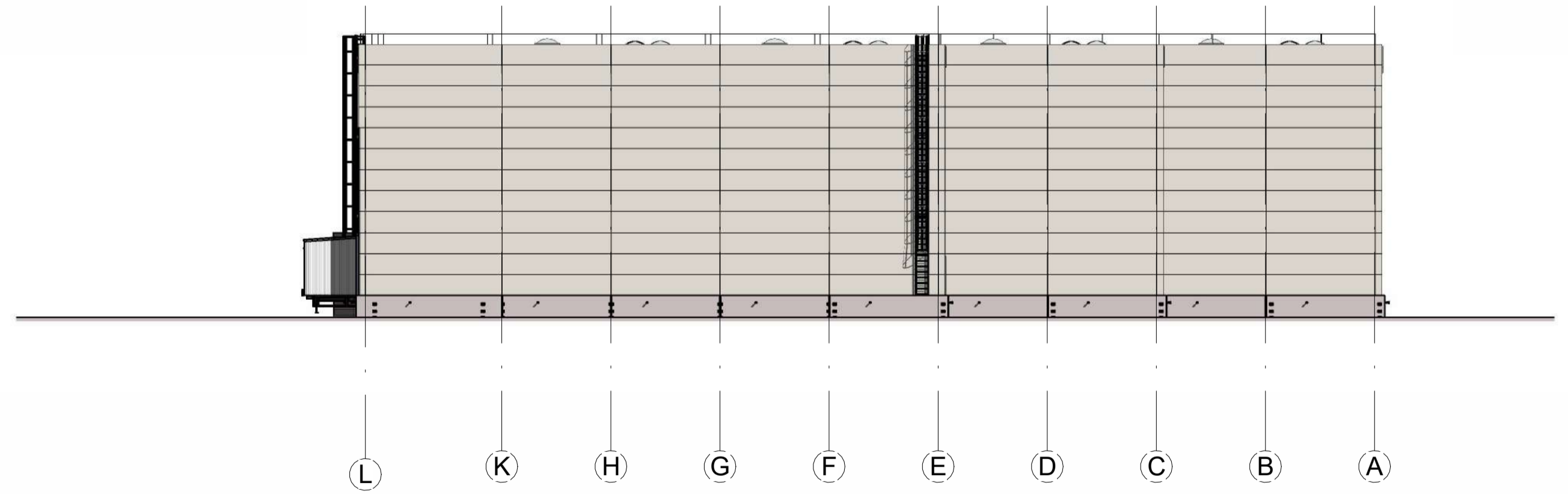
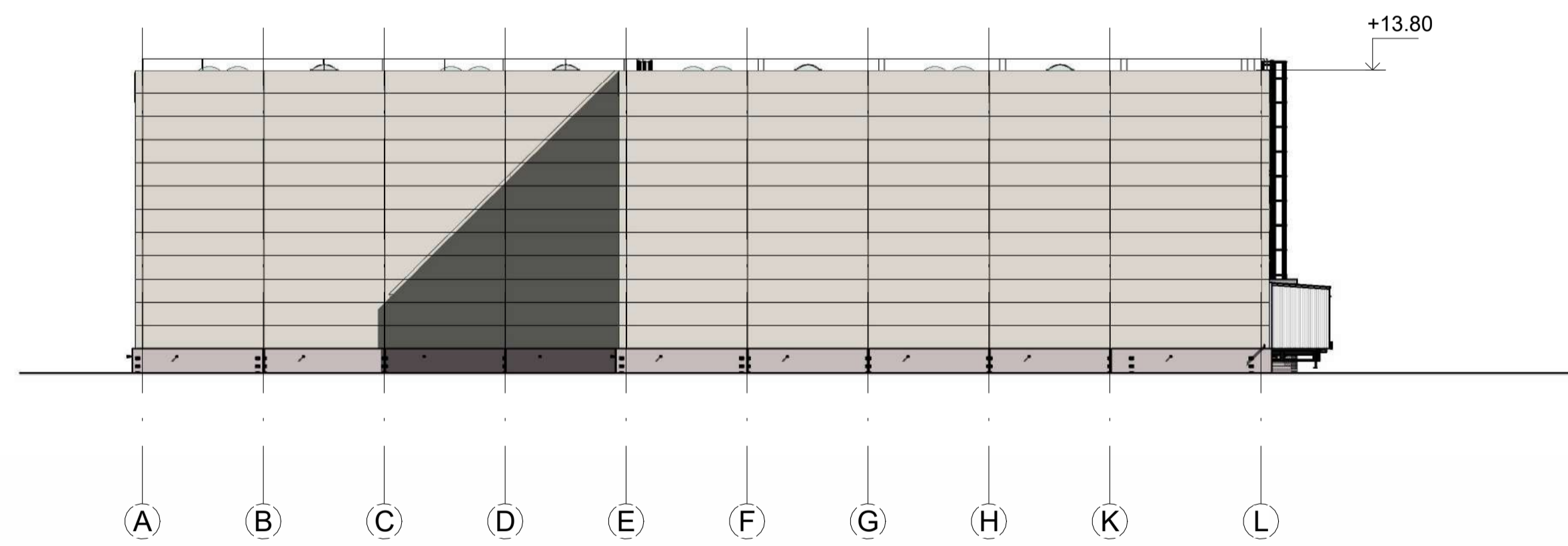
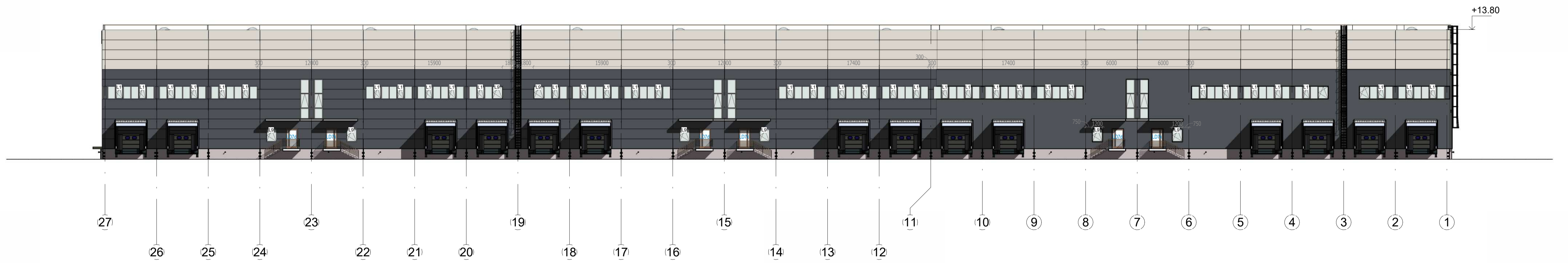
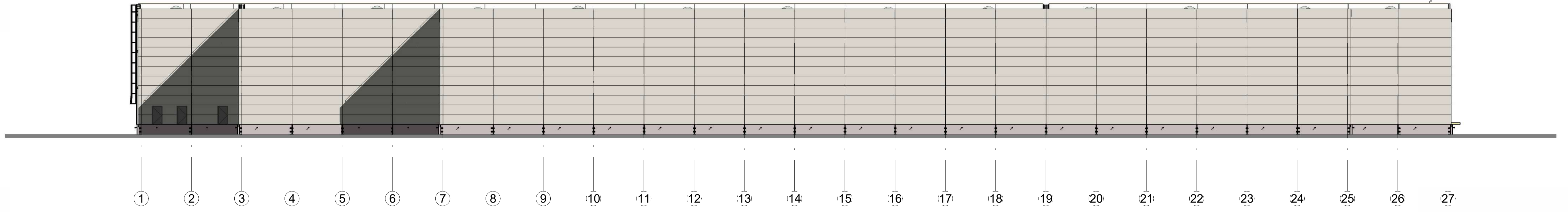

Sutartiniai žymėjimai

RAL 9002
RAL 7016

PASTABOS
1. Grindys su apdaila aukštuose įrengiamos viename lygyje.
2. Matmenys sužymėti milimetrais, altitudės - metrais;

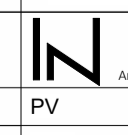
0	2022-11	Viešinimui	
Laida	Išleidimo data	Laidos statusas. Keitimo priežastis	
Kval. patv. dok. Nr.	 Architecture Construction Engineering UAB "LIEPVIŲ"	Statinio projekto pavadinimas: Sandėliavimo paskirties pastatų, Plungės g. 4, Vilnius, statybos projektas	
KA33679		PV	M. Matuliuškis
A 2232		PDV	J. Stefanovič
BM001274		Projekt.	J. Augutis
			Dokumento pavadinimas P2 FASADAI
			M: 1 : 250
LT	Statytojas ir (arba) užsakovas UAB "Liepviša"	Dokumento žymuo: IN2216-12-PP- 010	Laida 0 Lapas Lapų



DETALŪS METADUOMENYS

Dokumento sudarytojas (-ai)	Vilniaus miesto savivaldybė 188710061, Konstitucijos pr. 3, LT-09601, Vilnius
Dokumento pavadinimas (antraštė)	DĖL PRITARIMO PROJEKTINIAMS PASIŪLYMAMS PLUNGĖS G. 4, VILNIUJE
Dokumento registracijos data ir numeris	2023-02-15 Nr. A51-29393/23(3.3.2.26E-MPA)
Dokumento gavimo data ir dokumento gavimo registracijos numeris	–
Dokumento specifikacijos identifikavimo žymuo	ADOC-V1.0
Parašo paskirtis	Pasirašymas
Parašą sukūrusio asmens vardas, pavardė ir pareigos	Mindaugas Pakalnis, Vilniaus miesto savivaldybės administracijos vyriausiasis architektas, Administracijos direktorius
Sertifikatas išduotas	MINDAUGAS PAKALNIS LT
Parašo sukūrimo data ir laikas	2023-02-15 18:05:34 (GMT+02:00)
Parašo formatas	XAdES-T
Laiko žymoje nurodytas laikas	2023-02-15 18:05:47 (GMT+02:00)
Informacija apie sertifikavimo paslaugų teikėją	EID-SK 2016, AS Sertifitseerimiskeskus EE
Sertifikato galiojimo laikas	2020-11-03 20:19:13 – 2025-11-02 23:59:59
Informacija apie būdus, naudotus metaduomenų vientisumui užtikrinti	"Registravimas" paskirties metaduomenų vientisumas užtikrintas naudojant "RCSC IssuingCA, VI Registru centras - i.k. 124110246 LT" išduotą sertifikatą "Dokumentų valdymo sistema Avilys, Vilniaus miesto savivaldybės administracija, į.k. 188710061 LT", sertifikatas galioja nuo 2021-12-20 09:38:49 iki 2024-12-19 09:38:49
Pagrindinio dokumento priedų skaičius	–
Pagrindinio dokumento priedamų dokumentų skaičius	–
Priedamo dokumento sudarytojas (-ai)	–
Priedamo dokumento pavadinimas (antraštė)	–
Priedamo dokumento registracijos data ir numeris	–
Programinės įrangos, kuria naudojantis sudarytas elektroninis dokumentas, pavadinimas	Dokumentų valdymo sistema „Avilys“, versija 3.5.69.1
Informacija apie elektroninio dokumento ir elektroninio (-ių) parašo (-ų) tikrinimą (tikrinimo data)	Atitinka specifikacijos keliamus reikalavimus. Visi dokumente esantys elektroniniai parašai galioja (2023-02-15 19:51:46)
Paieškos nuoroda	–
Papildomi metaduomenys	Nuorašą suformavo 2023-02-15 19:51:47 Dokumentų valdymo sistema „Avilys“