

# VILNIAUS MIESTO GATVIŲ, SKVERŲ IR AIKŠČIŲ IŠDĖSTYMO PLANAS M 1 : 3000

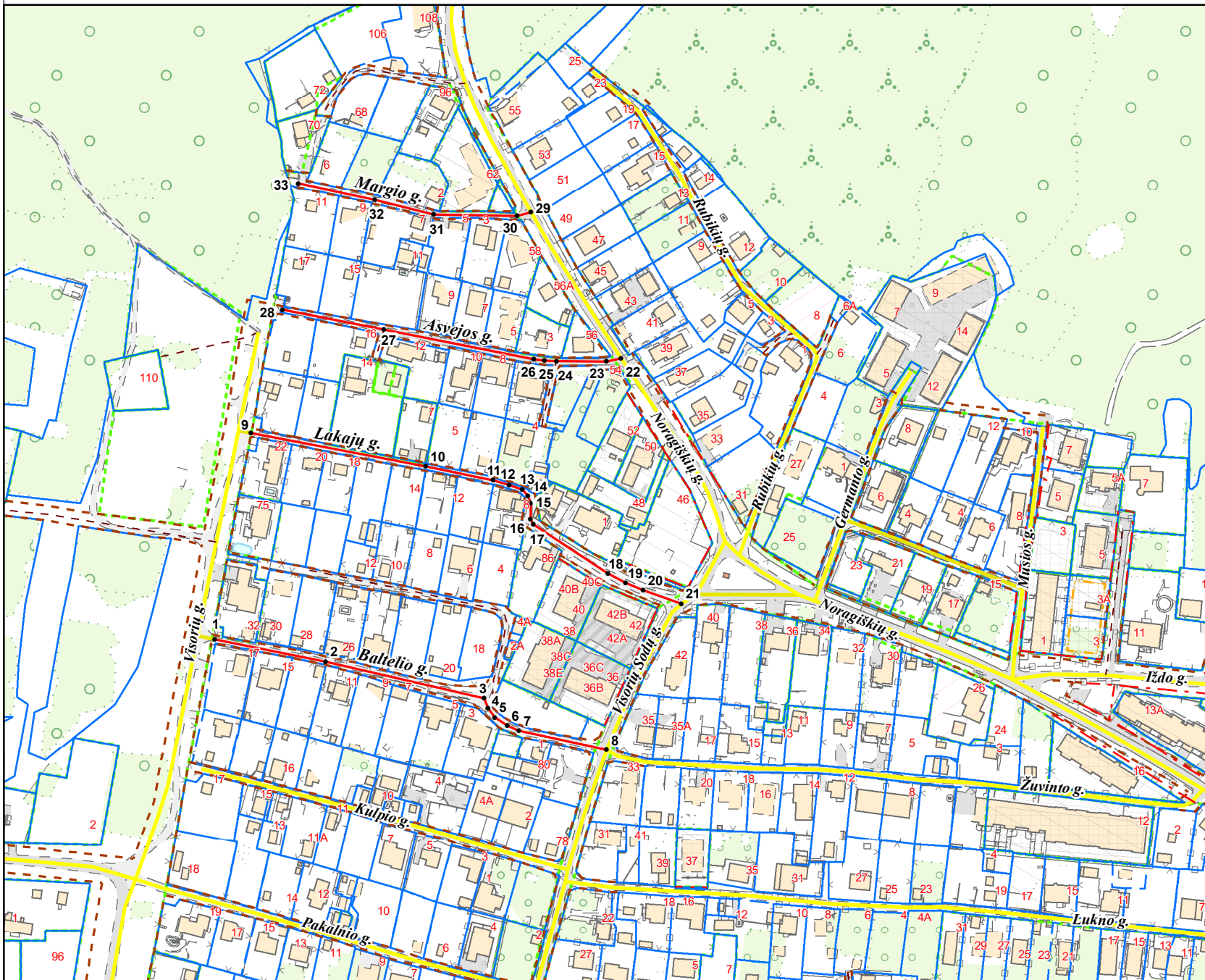

PATEIKIA:  
 Vilniaus miesto savivaldybės administracijos  
 Žemės tvarkymo ir administravimo skyriaus vedėja

PAVADINIMŲ GATVĖMS, PASTATAMS, STATINIAMS  
 IR KITIEMS OBJEKTAMS SUTEIKIMO, KEITIMO IR  
 ĮTRAUKIMO Į APSKAITĄ TVARKOS APRAŠO  
 I PRIEDAS

Vilniaus miesto savivaldybės tarybos  
 2020 m. \_\_\_\_\_ d. sprendimo Nr. \_\_\_\_\_  
 priedas

Kartografinis pagrindas	KDB 500V
Gatvės taškų koordinacių nustatymo būdas	Grafinis

## GATVIŲ TAŠKŲ KOORDINACIŲ ŽINIARAŠTIS

*Vistorių Sodų 10-oji g. keičiama į Baltelio g.-  
 taškų Nr. plane 1 - 8*

*Vistorių Sodų 9-oji g. keičiama į Lakajų g.-  
 taškų Nr. plane 9 - 21*

*Vistorių Sodų 8-oji g. keičiama į Asvejos g.-  
 taškų Nr. plane 22 - 28*

*Vistorių Sodų 7-oji g. keičiama į Margio g.-  
 taškų Nr. plane 29 - 33*

NR. PLANE	X	Y
1	6068677.33	580608.15
2	6068665.27	580668.92
3	6068645.23	580755.52
4	6068639.86	580757.78
5	6068634.73	580761.48
6	6068630.11	580768.31
7	6068627.5	580774.71
8	6068616.87	580822.61
9	6068790.38	580628.06
10	6068772.04	580723.56
11	6068764.37	580760.58
12	6068762.05	580769.27
13	6068759.27	580776.33
14	6068756.01	580779.59
15	6068752.13	580781.1
16	6068743.2	580781.04
17	6068740.34	580782.63
18	6068713.39	580823.49
19	6068708.31	580832.93
20	6068704.34	580842.61
21	6068697.04	580863.41
22	6068831.18	580830.57
23	6068829.51	580822.56
24	6068829.65	580795.12
25	6068829.99	580788.59
26	6068830.63	580782.79
27	6068846.91	580700.85
28	6068857.92	580645.3
29	6068911.25	580781.23
30	6068909.26	580773.61
31	6068910.04	580727.95
32	6068918.02	580695.67
33	6068926.96	580653.76