

objekto vieta

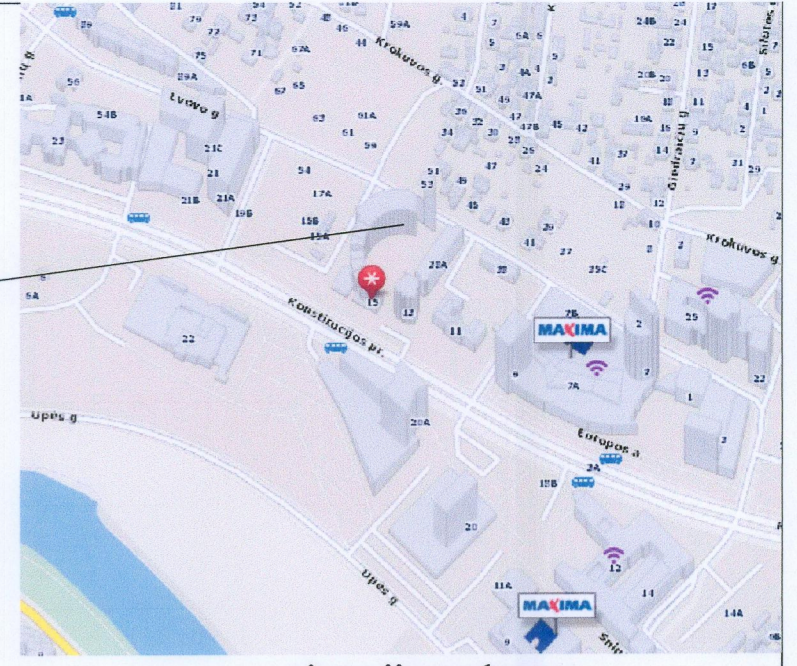

situacijos schema

Kemavės g. nuo Lvovo g. iki Konstitucijos pr. projektiniai pasiūlymai SJ "Vilniaus planas" VMSA MŪD pritarė sprendimams 2017-10-13 Nr. A51-69134

EKSPLIKACIJA	
1	esamams pastatas (A, B sekcijos)
2	esamams pastatas (C sekcija)
3	projektuojamas pastatas (D, E, F sekcijos)
3a	projektuojamas pastato priestatas
4	vidinis, aptvertas kiemas
5	vaikų žaidimo aikštelė
6	poilsio zona
7	išėjimas iš požeminės stovėjimo aikštelės
8	šukščių konteinerių vieta (požeminiai rūšiuojamų atliekų konteineriai)

SUTARTINIAI ŽYMĖJIMAI	
▶	įėjimai į pastatą
▶	įvažiavimai į sklypą
▶	įvažiavimai į požeminę automobilių stovėjimo aikštelę

---	sklypo riba
---	darbų vykdymo, tvarkomos teritorijos riba
---	gatvių raudonosios linijos
---	projektuojamas pastatas
---	esami pastatai
---	įspėjamieji paviršiai, žmonių su regėjimo negalia reikėms, granito trinkelės (plotis 400 mm), 2 lygiagrečios juostos
---	požeminio užstatymo riba
---	priešgaisrinis privažiavimas (plotis 5.5 m)
---	suoliukai
---	medžių kamienų šviestuvai, 9 vnt.
---	linijiniai LED juostų šviestuvai nuo suolų
---	prožektorius ant stogo (7 statynės), 1 vnt.
---	esami kaimyniniai šviestuvai ant stulpo, 5 vnt.
---	projektuojami šviestuvai ant stulpo, analogiški D, 6 vnt.
---	gatvės šviestuvai, aukštis iki 6m, 4 vnt.
---	ilgasis Ø 25 cm, 17 vnt.

SUTARTINIAI ŽYMĖJIMAI	
---	asfalto danga
---	granito trinkelų danga (h 80 mm)
---	betoninių trinkelų danga (h 80 mm)
---	veja
---	žaidimų aikštelės danga
---	dekoratyviniai želdiniai

SUTARTINIAI PAŽYMĖJIMAI	
---	UŽSTATYMO ZONA NUMATYTA DETALIAJAME PLANE
---	UŽSTATYMO RIBA NUMATYTA DETALIAJAME PLANE
---	NAIKINAMA UŽSTATYMO ZONA
---	NAIKINAMA UŽSTATYMO RIBA
---	NAUJAI FORMUOJAMA UŽSTATYMO ZONA
---	NAUJAI FORMUOJAMA UŽSTATYMO RIBA

Vilniaus miesto savivaldybės administracijos  
Miesto plėtros departamentas  
TERITORIJŲ PLANAVIMO KOMISIJA  
2017-11-08/09  
PROT. NR. 1-28-2  
GIS NR. 6351

SKATTMENIŠKŲ SAVIVALDYBĖS ĮMONĖ "Vilniaus planas"  
"GIS skyrius"  
Pareigės: ASTA MAŽELIŲ  
Data: 2017-06-24  
6351

SKLYPO RIBŲ KOORDINATĖS

- X - 6063029.73; Y - 582110.70
- X - 6063028.48; Y - 582109.89
- X - 6063063.29; Y - 582053.28
- X - 6063156.43; Y - 582112.00
- X - 6063118.04; Y - 582167.76
- X - 6063064.81; Y - 582133.37

<p>UAB FlexiForma Tilto g. 15 VILNIUS LT-01101 t.k. 303058595 tel. +370 698 25447, +370 698 88129 biuras@flexiforma.lt Direktorius L. Savičius</p>		<p>Daugiabutis gyvenamasis namas. Konstitucijos pr. 15/5, Vilnius. Statybos projektas. (Skil.kad.nr. 0101 / 0032-5)</p>	
A1142 NKPA 3578	PV	R. Savičiūnė	2018-10
Atestato Nr.	<p><b>ARCHDU</b> projektavimo biuras</p>		
A 138	PV	V. Treinys	2017-06
	Arch.	D. Treinytė	2017-06
Stadija	<p>TP Užsakovas: UAB "IREC Baltic"</p>		
		AD 17-03	Lapas Lapų
		1	1

or. 2018-01-16  
Savičius

Konstitucijos pr. 15/5  
Daugiabutis namo  
Konstitucijos pr. 15/5  
savininkų bendrija

2018-01-16

UAB "IREC Baltic"  
Company Ltd  
Nr. 1  
VILNIUS