



EKSPLIKACIJA				
Aukštasis	Nr.	PATALPOS PAVADINIMAS	Plotas, m ²	
1	BUTAS A			
	A1.01	Koridorius	4.96	
	A1.02	WC / vonia	6.30	
	A1.03	Vitruvė / svetainė / valgomasis	22.04	
	A1.04	Gyvenamasis kambarys	12.06	
		IŠ VISO	45.36	
1	BUTAS B			
	B1.01	Koridorius	3.50	
	B1.02	WC / vonia	5.04	
	B1.03	Vitruvė / svetainė / valgomasis	22.72	
	B1.04	Gyvenamasis kambarys	9.45	
		IŠ VISO	40.71	
1	BUTAS C			
	C1.01	Koridorius	3.80	
	C1.02	WC / vonia	4.10	
	C1.03	Vitruvė / svetainė / valgomasis	21.37	
		IŠ VISO	29.27	
1	BUTAS D			
	D1.01	Koridorius	3.50	
	D1.02	WC / vonia	5.04	
	D1.03	Vitruvė / svetainė / valgomasis	22.72	
	D1.04	Gyvenamasis kambarys	9.45	
		IŠ VISO	40.71	
1	BUTAS E			
	E1.01	Koridorius	4.96	
	E1.02	WC / vonia	6.30	
	E1.03	Vitruvė / svetainė / valgomasis	22.04	
	E1.04	Gyvenamasis kambarys	12.06	
		IŠ VISO	45.36	
		Pagalbinė patalpa	3.10	
		Tambūras	6.12	
		VISO	210.6300	

**DAUGIABUTIS GYVENAMASIS NAMAS K (20 butų)
16 dviejų kambarių ir 4 vieno kambario butų**

**Pirmo aukšto bendras plotas: 209,29 m²
Antro - ketvirto aukštų bendras plotas: 200,07 m²**

BENDRAS PLOTAS: 812,14 m²

SUTARTINIAI ŽYMĖJIMAI

-  Mūrinė siena su apšiltinimu
-  Mūrinės sienos

Kval. patv. dok. Nr.	 Žirgų g. 19, Antezeriai, Vilniaus r. Tel.: +370 671 95367 El. paštas: globalus.projektavimas@gmail.com			Statinio pavadinimas: Daugiabučių gyvenamųjų namų Lazdynėlių g. 57, Vilniuje, statybos projektas	
Atestato Nr.	Pareigos	Vardas, pavardė	Parašas	Data	Brėžinio pavadinimas:
A1213	PV	Joana Janulevičienė		2019	K daugiabutis gyvenamasis namas. Pirmo aukšto planas M1:100
A1213	PDV	Joana Janulevičienė		2019	
	Arch.	Aleksandra Ivanova		2019	
Kalba: LT	Statytojo (užsakovo) pavadinimas: UAB "Rinvest"			Dokumento žymuo: GP19-270-PP-BR-K01	
				Lapas	Lapų
				1	1

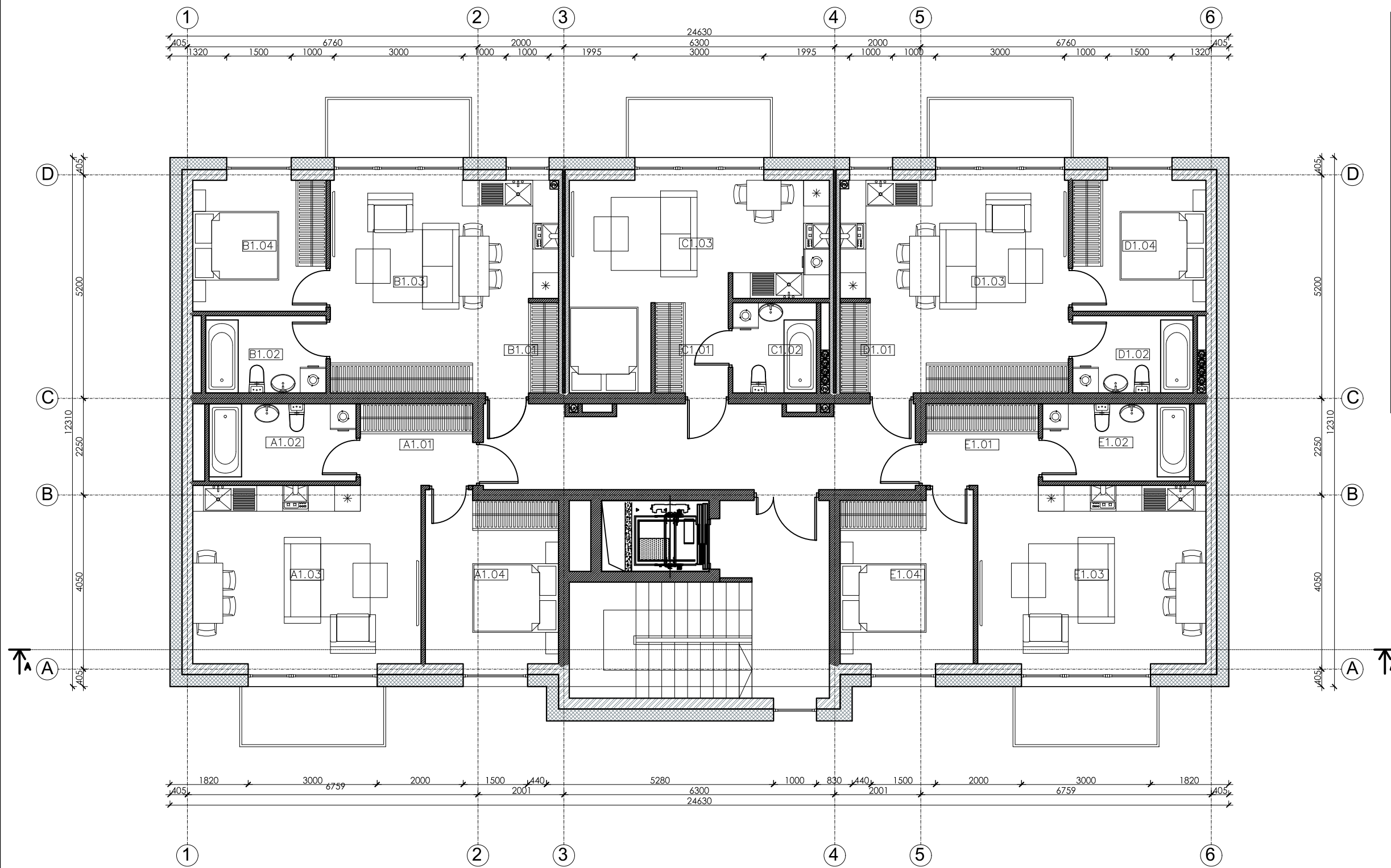

EKSPLIKACIJA			
Aukštas	Nr.	PATALPOS PAVADINIMAS	Plotas, m ²
1		BUTAS A	
	A1.01	Koridorius	4.96
	A1.02	WC / vonia	6.16
	A1.03	Vitruvė / svetainė / valgomasis	22.04
	A1.04	Gyvenamasis kambarys	12.06
		IŠ VISO:	45.22
1		BUTAS B	
	B1.01	Koridorius	3.12
	B1.02	WC / vonia	5.44
	B1.03	Vitruvė / svetainė / valgomasis	18.37
	B1.04	Gyvenamasis kambarys	10.22
		Drabužinė	3.36
		IŠ VISO:	40.51
1		BUTAS C	
	C1.01	Koridorius	3.57
	C1.02	WC / vonia	4.10
	C1.03	Vitruvė / svetainė / valgomasis	20.94
		IŠ VISO:	28.61
1		BUTAS D	
	D1.01	Koridorius	3.12
	D1.02	WC / vonia	5.44
	D1.03	Vitruvė / svetainė / valgomasis	18.37
	D1.04	Gyvenamasis kambarys	10.22
		Drabužinė	3.36
		IŠ VISO:	40.51
1		BUTAS E	
	E1.01	Koridorius	4.96
	E1.02	WC / vonia	6.16
	E1.03	Vitruvė / svetainė / valgomasis	22.04
		Gyvenamasis kambarys	12.06
		IŠ VISO:	45.22
		VISO:	200.0700

DAUGIABUTIS GYVENAMASIS NAMAS K (20 butų)
16 dviejų kambarių ir 4 vieno kambario butų

Pirmo aukšto bendras plotas: 209,29 m²
 Antro - ketvirto aukštų bendras plotas: 200,07 m²

BENDRAS PLOTAS: 812,14 m²



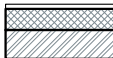

SUTARTINIAI ŽYMĖJIMAI

 Mūrinė siena su apšiltinimu

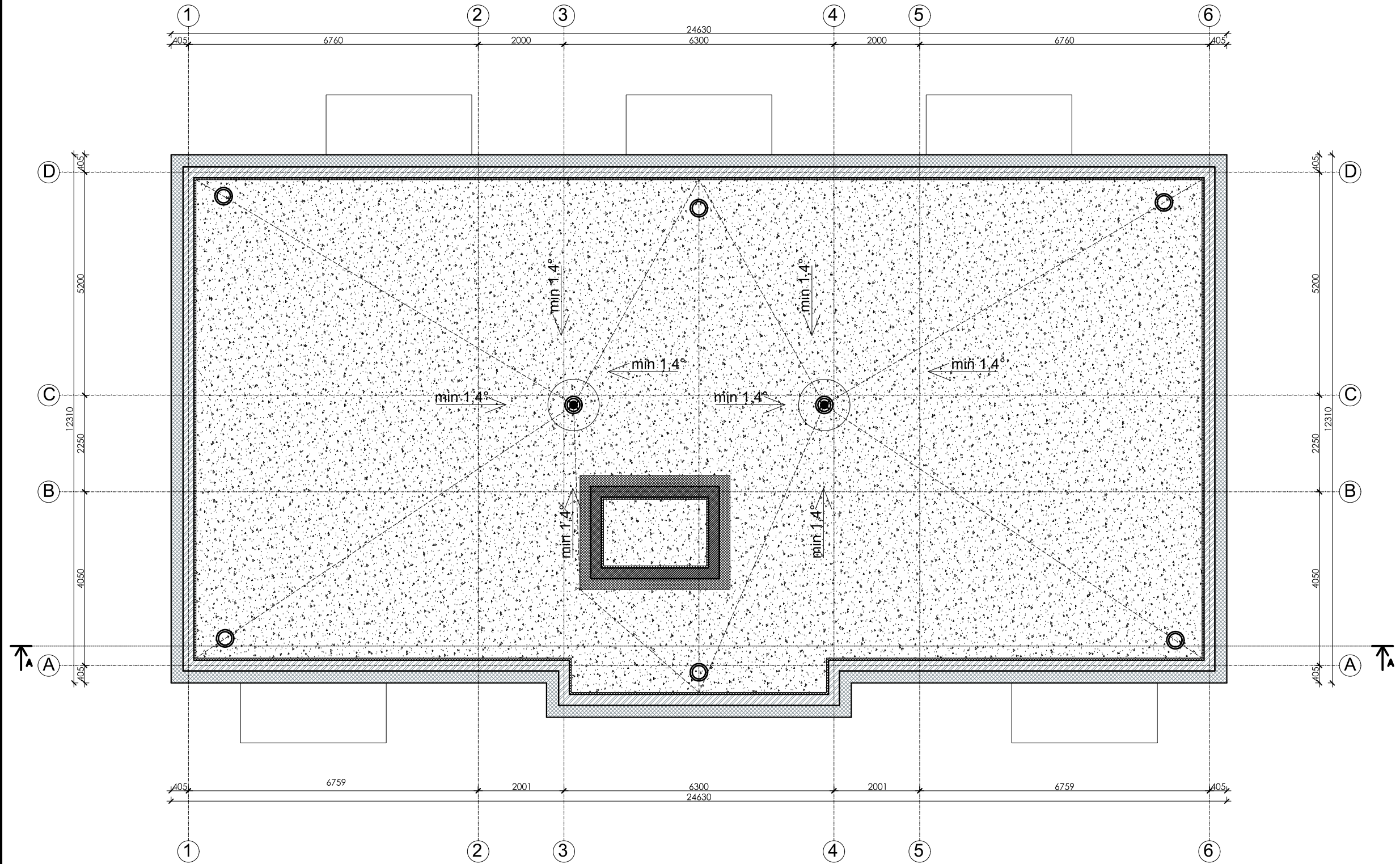
 Mūrinės sienos

Kval. patv. dok. Nr.	 Žirgų g. 19, Antezeriai, Vilniaus r. Tel.: +370 671 95367 El. paštas: globalus.projektavimas@gmail.com			Statinio pavadinimas: Daugiabučių gyvenamųjų namų Lazdynėlių g. 57, Vilniuje, statybos projektas	
Atestato Nr.	Pareigos	Vardas, pavardė	Parašas	Data	Brėžinio pavadinimas:
A1213	PV	Joana Janulevičienė		2019	K daugiabutis gyvenamasis namas. Antro-ketvirto aukšto planas M1:100
A1213	PDV	Joana Janulevičienė		2019	
	Arch.	Aleksandra Ivanova		2019	
Kalba: LT	Statytojo (užsakovo) pavadinimas: UAB "Rinvest"			Dokumento žymuo: GP19-270-PP-BR-K02	
				Lapas	Lapų
				1	1



Kval. patv. dok. Nr.	 Žirgų g. 19, Antezėriai, Vilniaus r. Tel.: +370 671 95367 El. paštas: globalus.projektavimas@gmail.com				Statinio pavadinimas: Daugiabučių gyvenamųjų namų Lazdynėlių g. 57, Vilniuje, statybos projektas			
	Atestato Nr.	Pareigos	Vardas, pavardė	Parašas	Data	Brėžinio pavadinimas:	Laida	
	A1213	PV	Joana Janulevičienė		2019	K daugiabutis gyvenamasis namas. Stogo planas M1:100	0	
	A1213	PDV	Joana Janulevičienė		2019			
		Arch.	Aleksandra Ivanova		2019			
Kalba: LT	Statytojo (užsakovo) pavadinimas: UAB "Rinvest"				Dokumento žymuo: GP19-270-PP-BR-K03		Lapas 1	Lapų 1



SUTARTINIAI ŽENKLAI

	MEDINĖS DAILYLĖTĖS - NATŪRALAUS MEDŽIO SPALVA		LANGAI - PLASTIKINIAI - TAMSIAI PILKA SPALVA
	PLONASLUOKSNIS DEKORATYVINIS TINKAS - TAMSIAI PILKA SPALVA		DEKORATYVINIS KLINKERIS - NATŪRALAUS MEDŽIO SPALVA
	PLONASLUOKSNIS DEKORATYVINIS TINKAS - BALINTO MEDŽIO SPALVA		

Kval. patv. dok. Nr.	Žirgų g. 19, Antezeriai, Vilniaus r. Tel.: +370 671 95367 El. paštas: globalus.projektavimas@gmail.com			Statinio pavadinimas: Daugiabučių gyvenamųjų namų Lazdynėlių g. 57, Vilniuje, statybos projektas		
Atestato Nr.	Pareigos	Vardas, pavardė	Prašas	Data	Brėžinio pavadinimas:	Laida
A1213	PV	Joana Janulevičienė		2019	K daugiabutis gyvenamasis namas. Fasadai M1:100 Spalvinis sprendimas	0
A1213	PDV	Joana Janulevičienė		2019		
	Arch.	Aleksandra Ivanovaitė		2019		
Kalba:	Statytojo (užsakovo) pavadinimas: UAB "Rinvest"				Dokumento žymuo:	Lapas Lapų
LT					GP19-270-PP-BR-K04	1 1





DAUGIABUTIS GYVENAMASIS NAMAS K (20 butų)
16 dviejų kambarių ir 4 vieno kambario butų

Pirmo aukšto bendras plotas: 209,29 m²
 Antro - ketvirto aukštų bendras plotas: 200,07 m²

BENDRAS PLOTAS: 812,14 m²

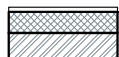
SUTARTINIAI ŽYMĖJIMAI

 Mūrinė siena su apšiltinimu
 Mūrinės sienos

Kval. patv. dok. Nr.	 Žirgų g. 19, Antezėriai, Vilniaus r. Tel.: +370 671 95367 El. paštas: globalus.projektavimas@gmail.com				Statinio pavadinimas: Daugiabučių gyvenamųjų namų Lazdynėlių g. 57, Vilniuje, statybos projektas		
	Atestato Nr.	Pareigos	Vardas, pavardė	Parašas	Data	Brėžinio pavadinimas:	Laida
A1213	PV	Joana Janulevičienė		2019		K daugiabutis gyvenamasis namas. Pjūvis M1:100	0
A1213	PDV	Joana Janulevičienė		2019			
		Arch. Aleksandra Ivanova		2019		Dokumento žymuo:	Lapas Lapų
Kalba: LT	Statytojo (užsakovo) pavadinimas: UAB "Rinvest"				GP19-270-PP-BR-K05		1 1

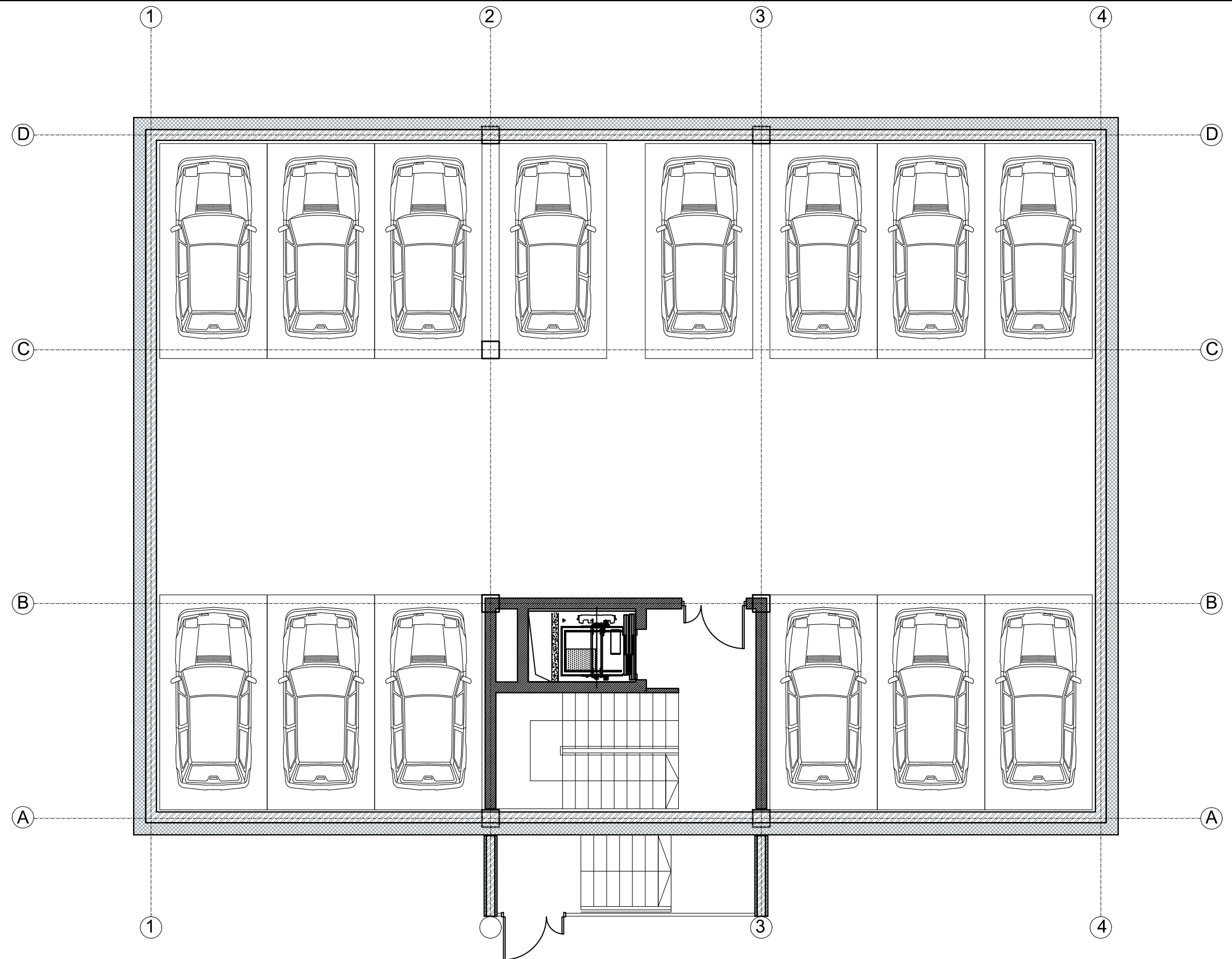

DAUGIABUTIS GYVENAMASIS NAMAS M (20 butų)

5 butai kiekviename aukšte

16 trijų kambarių ir 4 dviejų kambarių butų

Bendras vieno aukšto plotas:

Trijų kambarių butai: $57,61 \times 4 = 230,44 \text{ m}^2$

Dviejų kambarių butas: $39,52 \times 1 = 39,52 \text{ m}^2$



Bendras vieno aukšto plotas: $269,96 \text{ m}^2$



Pirmo - ketvirto aukštų BENDRAS PLOTAS:

$1079,84 \text{ m}^2$

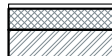
Pusiau požeminiame parkinge 14 vietų.

SUTARTINIAI ŽYMĖJIMAI

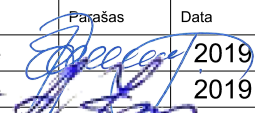
-  Mūrinė siena su apšiltinimu
-  Mūrinės sienos

Kval. patv. dok. Nr.	 Žirgų g. 19, Antezėriai, Vilniaus r. Tel.: +370 671 95367 El. paštas: globalus.projektavimas@gmail.com			Statinio pavadinimas: Daugiabučių gyvenamųjų namų Lazdynėlių g. 57, Vilniuje, statybos projektas			
Atestato Nr.	Pareigos	Vardas, pavardė	Parašas	Data	Brėžinio pavadinimas:	Laida	
A1213	PV	Joana Janulevičienė		2019	M daugiabutis gyvenamasis namas. Cokolinio aukšto planas M1:100	0	
A1213	PDV	Joana Janulevičienė		2019			
	Arch.	Aleksandra Ivanova		2019			
Kalba: LT	Statytojo (užsakovo) pavadinimas: UAB "Rinvest"				Dokumento žymuo: GP19-270-PP-BR-M01	Lapas 1	Lapų 1

EKSPLIKACIJA				
Aukštas	Nr.	PATALPOS PAVADINIMAS	Plotas, m ²	
1	BUTAS A			
	A1.01	Koridorius	3.59	
	A1.02	WC / vonia	5.91	
	A1.03	Vitruvė / svetainė / valgomasis	25.16	
	A1.04	Gyvenamasis kambarys	12.25	
	A1.05	Gyvenamasis kambarys	10.70	
	IŠ VISO:			57.61
1	BUTAS B			
	B1.01	Koridorius	3.59	
	B1.02	WC / vonia	5.91	
	B1.03	Vitruvė / svetainė / valgomasis	25.16	
	B1.04	Gyvenamasis kambarys	12.25	
	B1.05	Gyvenamasis kambarys	10.70	
	IŠ VISO:			57.61
1	BUTAS C			
	C1.01	Koridorius	3.06	
	C1.02	WC / vonia	5.22	
	C1.03	Vitruvė / svetainė / valgomasis	20.74	
C1.04	Gyvenamasis kambarys	10.50		
	IŠ VISO:			39.52
1	BUTAS D			
	D1.01	Koridorius	3.59	
	D1.02	WC / vonia	5.91	
	D1.03	Vitruvė / svetainė / valgomasis	25.16	
	D1.04	Gyvenamasis kambarys	12.25	
	D1.05	Gyvenamasis kambarys	10.70	
	IŠ VISO:			57.61
1	BUTAS E			
	E1.01	Koridorius	3.59	
	E1.02	WC / vonia	5.91	
	E1.03	Vitruvė / svetainė / valgomasis	25.16	
	E1.04	Gyvenamasis kambarys	12.25	
	E1.05	Gyvenamasis kambarys	10.70	
	IŠ VISO:			57.61
	VISO:			269.9600

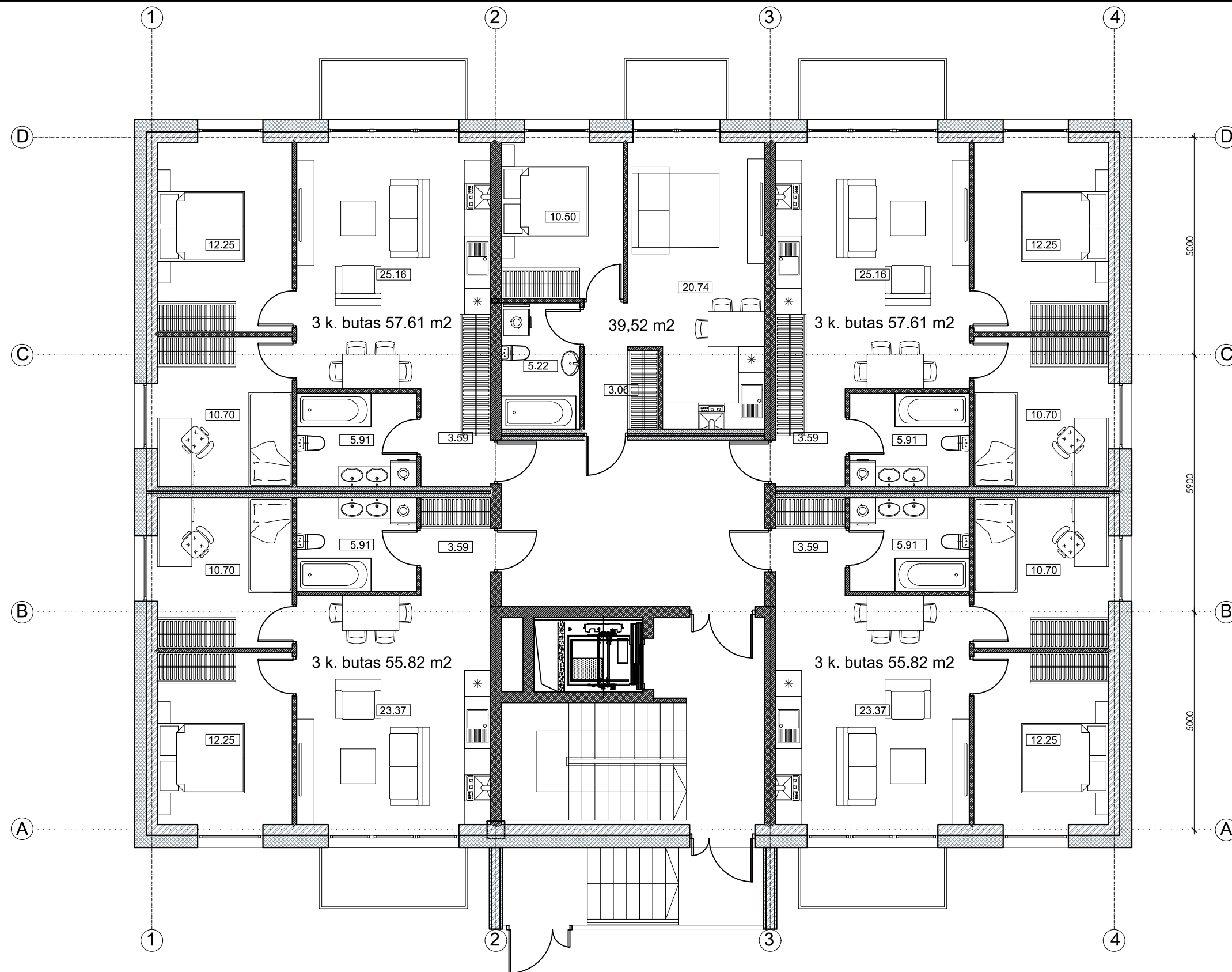

DAUGIABUTIS GYVENAMASIS NAMAS M (20 butų)

5 butai kiekviename aukšte

16 trijų kambarių ir 4 dviejų kambarių butų

Bendras vieno aukšto plotas:

Trijų kambarių butai: $57,61 \times 4 = 230,44 \text{ m}^2$

Dviejų kambarių butai: $39,52 \times 1 = 39,52 \text{ m}^2$

Bendras vieno aukšto plotas: $269,96 \text{ m}^2$

Pirmo - ketvirto aukštų BENDRAS PLOTAS:

$1079,84 \text{ m}^2$

Pusiau požeminiame parkinge 14 vietų.

Kval. patv. dok. Nr.	Žirgų g. 19, Antezeriai, Vilniaus r. Tel.: +370 671 95367 El. paštas: globalus.projektavimas@gmail.com			Statinio pavadinimas: Daugiabučių gyvenamųjų namų Lazdynėlių g. 57, Vilniuje, statybos projektas	
Atestato Nr.	Pareigos	Vardas, pavardė	Parašas	Data	Brėžinio pavadinimas:
A1213	PV	Joana Janulevičienė		2019	M daugiabutis gyvenamasis namas. Pirmo aukšto planas M1:100
A1213	PDV	Joana Janulevičienė		2019	
	Arch.	Aleksandra Ivanova		2019	
Kalba: LT	Statytojo (užsakovo) pavadinimas: UAB "Rinvest"				Dokumento žymuo: GP19-270-PP-BR-M02
					Lapas 1
					Lapų 1

EKSPLIKACIJA				
Aukštasis	Nr.	PATALPOS PAVADINIMAS	Plotas, m ²	
1	BUTAS A			
	A1.01	Koridorius	3.59	
	A1.02	WC / vonia	5.91	
	A1.03	Vitruvė / svetainė / valgomasis	25.16	
	A1.04	Gyvenamasis kambarys	12.25	
A1.05	Gyvenamasis kambarys	10.70		
	IŠ VISO:			57.61
1	BUTAS B			
	B1.01	Koridorius	3.59	
	B1.02	WC / vonia	5.91	
	B1.03	Vitruvė / svetainė / valgomasis	25.16	
	B1.04	Gyvenamasis kambarys	12.25	
B1.05	Gyvenamasis kambarys	10.70		
	IŠ VISO:			57.61
1	BUTAS C			
	C1.01	Koridorius	3.06	
	C1.02	WC / vonia	5.22	
	C1.03	Vitruvė / svetainė / valgomasis	20.74	
C1.04	Gyvenamasis kambarys	10.50		
	IŠ VISO:			39.52
1	BUTAS D			
	D1.01	Koridorius	3.59	
	D1.02	WC / vonia	5.91	
	D1.03	Vitruvė / svetainė / valgomasis	25.16	
	D1.04	Gyvenamasis kambarys	12.25	
D1.05	Gyvenamasis kambarys	10.70		
	IŠ VISO:			57.61
1	BUTAS E			
	E1.01	Koridorius	3.59	
	E1.02	WC / vonia	5.91	
	E1.03	Vitruvė / svetainė / valgomasis	25.16	
	E1.04	Gyvenamasis kambarys	12.25	
E1.05	Gyvenamasis kambarys	10.70		
	IŠ VISO:			57.61
	VISO:			269.9600



DAUGIABUTIS GYVENAMASIS NAMAS M (20 butų)
5 butai kiekviename aukšte
16 trijų kambarių ir 4 dviejų kambarių butų

Bendras vieno aukšto plotas:
Trijų kambarių butai: 57,61x4=230,44 m²
Dviejų kambarių butas: 39,52x1=39,52 m²
Bendras vieno aukšto plotas: 269,96 m²

Pirmo - ketvirto aukštų BENDRAS PLOTAS:
1079,84 m²

Pusiau požeminiame parkinge 14 vietų.

Kval. patv. dok. Nr.	Žirgų g. 19, Antezeriai, Vilnius r. Tel.: +370 671 95367 El. paštas: globalus.projektavimas@gmail.com			Statinio pavadinimas:	Daugiabučių gyvenamųjų namų Lazdynėlių g. 57, Vilniuje, statybos projektas	
Atestato Nr.	Pareigos	Vardas, pavardė	Parasas	Data	Brėžinio pavadinimas:	Laida
A1213	PV	Joana Janulevičienė		2019	M daugiabutis gyvenamasis namas. Antro-ketvirto aukšto planas M1:100	0
A1213	PDV	Joana Janulevičienė		2019		
	Arch.	Aleksandra Ivanova		2019		
Kalba: LT	Statytojo (užsakovo) pavadinimas: UAB "Rinvest"				Dokumento žymuo: GP19-270-PP-BR-M03	Lapas: 1
						Lapų: 1

PASTABOS:

1. Įrengiamas sutapdintas stogas su parapetu, virš kurio įrengiama dviejų sluoksnių bituminė danga.
2. Stogo susijungimo vietose su vertikaliais paviršiais, pastarieji turi būti padengti hidroizoliacine danga nuo stogo viršaus aukštyrį ne mažiau kaip 300 mm.
3. Hidroizoliacinės dangos kraštas vertikaliame paviršiuje turi būti patikimai užsandarintas, kad į stogo konstrukcijas nepatektų vanduo.
4. Įrengiamos įlajos. Formuojami stogo nuolydžiai turi būti įrengiami taip, kad lietaus vanduo subėgtų į įlajas.
5. 60-80 m² stogo plote turi būti įrengtas ne mažiau kaip vienas stogo dangos vėdinimo kaminėlis.
6. Parapetų viršaus nuolydis turi būti į stogo pusę ir ne mažesnis kaip 2,0%. parapeto aukštis turi būti ne mažesnis negu 600 mm nuo stogo dangos.
7. Stogas turi tenkinti Broof(t1) reikalavimus.
8. Detalizaciją, darbo eiliškumą tikslinti techninio projekto metu.
9. Matmenys nurodyti milimetrais.
10. Patalpų aukščiai nurodyti metrais.
11. Angų avariniam vandens persiliejimui detalizaciją tikslinti darbo projekto metu.

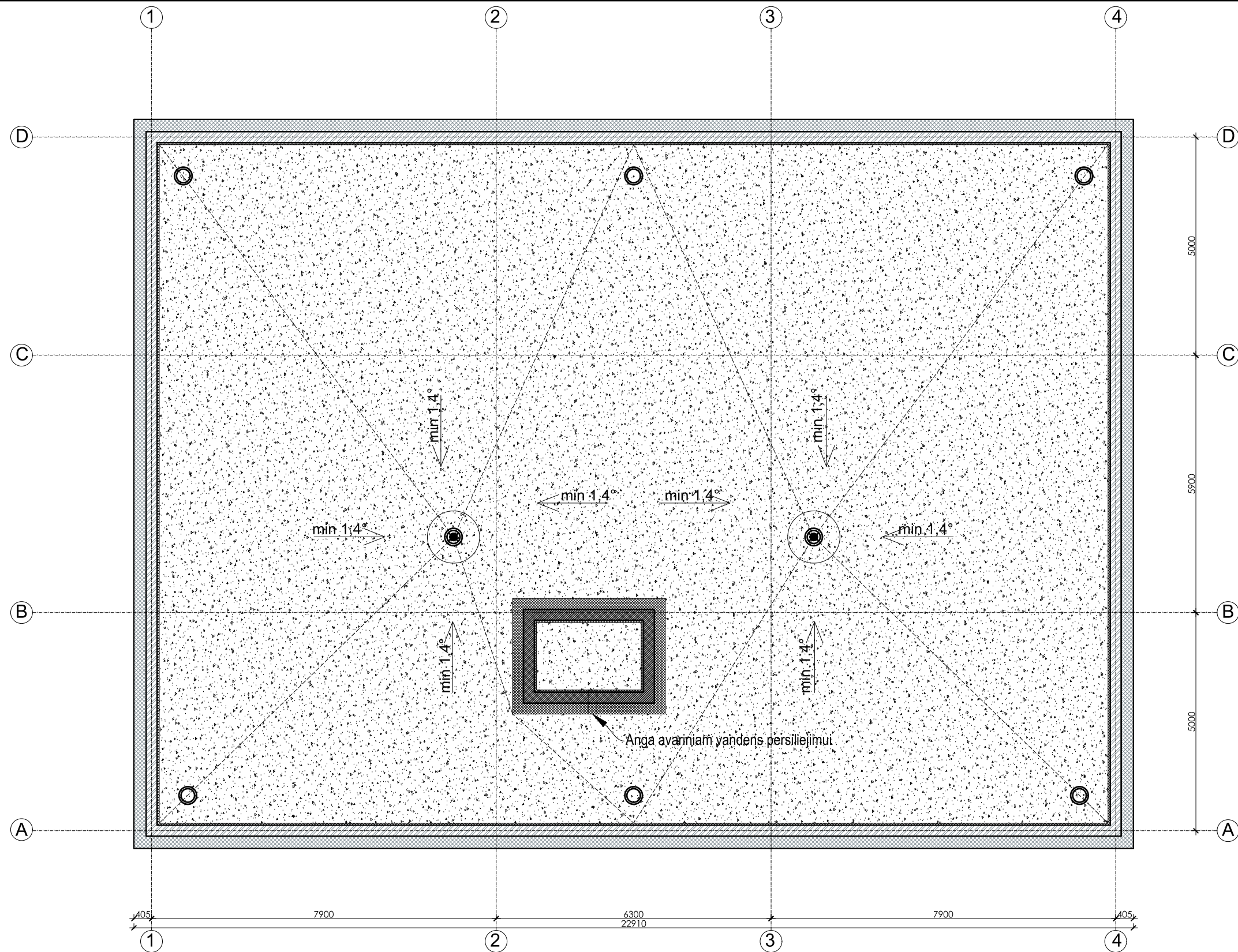

DAUGIABUTIS GYVENAMASIS NAMAS M (20 butų)

5 butai kiekviename aukšte
16 trijų kambarių ir 4 dviejų kambarių butų

Bendras vieno aukšto plotas:
Trijų kambarių butai: 57,61x4=230,44 m²
Dviejų kambarių butas: 39,52x1=39,52 m²
Bendras vieno aukšto plotas: 269,96 m²

Pirmo - ketvirto aukštų BENDRAS PLOTAS:
1079,84 m²

Pusiau požeminiame parkinge 14 vietų.

Kval. patv. dok. Nr.	Žirgų g. 19, Antezeriai, Vilnius r. Tel.: +370 671 95367 El. paštas: globalus.projektavimas@gmail.com				Statinio pavadinimas: Daugiabučių gyvenamųjų namų Lazdynėlių g. 57, Vilniuje, statybos projektas		
Atestato Nr.	Pareigos	Vardas, pavardė	Parašas	Data	Brėžinio pavadinimas:	Laida	
A1213	PV	Joana Janulevičienė		2019	M daugiabutis gyvenamasis namas. Stogo planas M1:100	0	
A1213	PDV	Joana Janulevičienė		2019			
	Arch.	Aleksandra Ivanova		2019			
Kalba: LT	Statytojo (užsakovo) pavadinimas: UAB "Rinvest"				Dokumento žymuo: GP19-270-PP-BR-M04	Lapas 1	Lapų 1

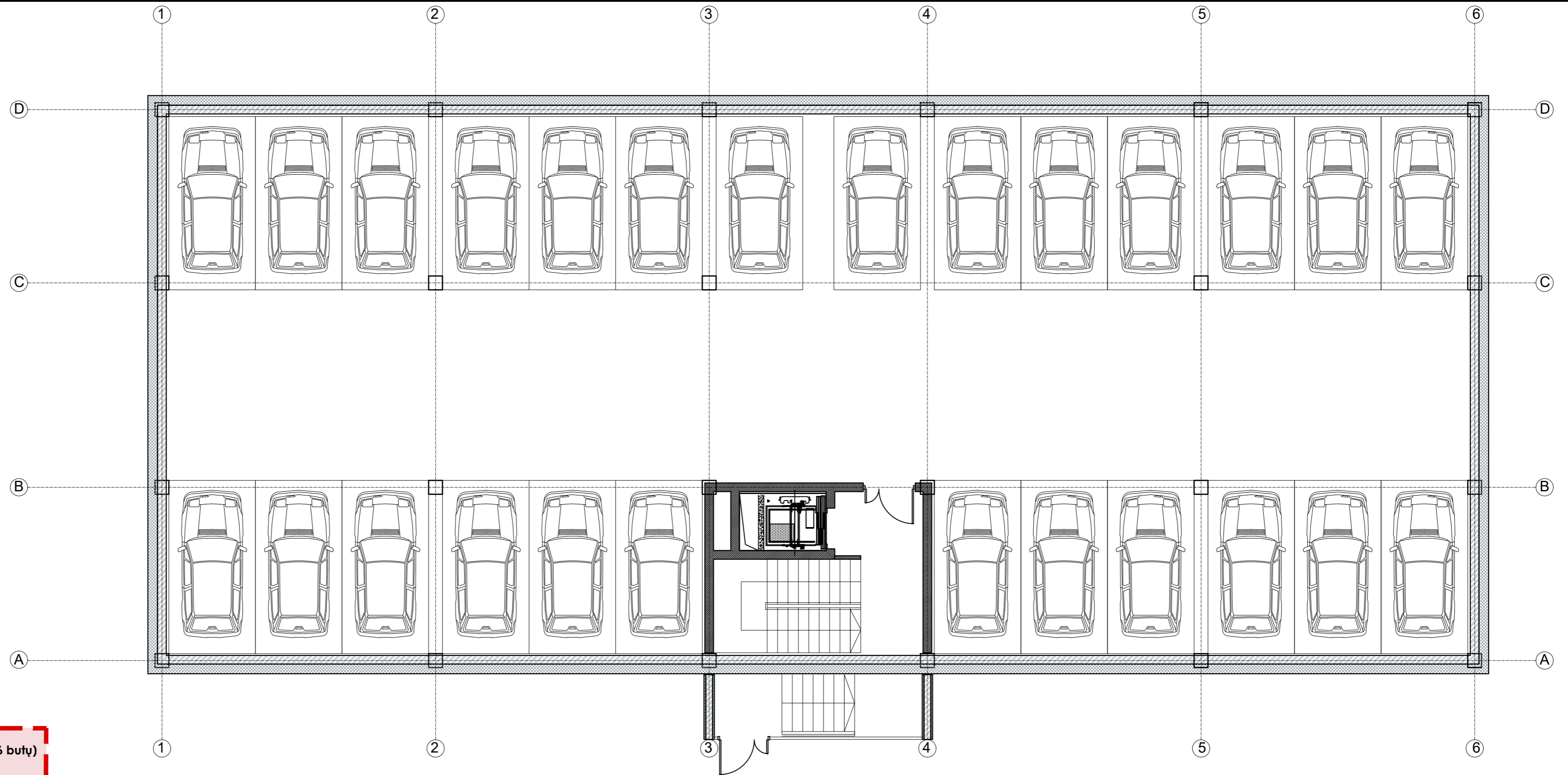

DAUGIABUTIS GYVENAMASIS NAMASmi (36 butų)
 9 butai kiekviename aukšte
 16 trijų kambarių ir 20 dviejų kambarių butų

Bendras vieno aukšto plotas:
 Trijų kambarių butai: $57,61 \times 4 = 230,44 \text{ m}^2$
 Dviejų kambarių butai: $47,07 \times 4 + 39,52 = 227,80 \text{ m}^2$
 Bendras vieno aukšto plotas: $458,24 \text{ m}^2$

Pirmo - ketvirto aukštų BENDRAS PLOTAS:
 $1832,96 \text{ m}^2$

Pusiau požeminiame parkinge 26 vietos.

Kval. patv. dok. Nr.	Žirgų g. 19, Antezėriai, Vilniaus r. Tel.: +370 671 95367 El. paštas: globalus.projektavimas@gmail.com				Statinio pavadinimas: Daugiabučių gyvenamųjų namų Lazdynėlių g. 57, Vilniuje, statybos projektas	
Atestato Nr.	Pareigos	Vardas, pavardė	Parašas	Data	Brėžinio pavadinimas:	
A1213	PV	Joana Janulevičienė		2019	N daugiabutis gyvenamasis namas.	
A1213	PDV	Joana Janulevičienė		2019	Cokolinio aukšto planas M1:100	
	Arch.	Aleksandra Ivanova		2019	Dokumento žymuo:	
Kalba: LT	Statytojo (užsakovo) pavadinimas: UAB "Rinvest"				GP19-270-PP-BR-N01	
					Lapas	Lapų
					1	1

EKSPLIKACIJA				
Aukštis	Nr.	PATALPOS PAVADINIMAS	Plotas, m ²	
1	BUTAS A			
	A1.01	Koridorius	3.06	
	A1.02	WC / vonia	5.22	
	A1.03	Vitruvė / svetainė / valgomasis	27.99	
	A1.04	Gyvenamasis kambarys	10.80	
		IŠ VISO:	47.07	
1	BUTAS B			
	B1.01	Koridorius	4.56	
	B1.02	WC / vonia	5.86	
	B1.03	Vitruvė / svetainė / valgomasis	24.11	
	B1.04	Gyvenamasis kambarys	12.00	
		IŠ VISO:	57.33	
1	BUTAS C			
	C1.01	Koridorius	4.56	
	C1.02	WC / vonia	5.86	
	C1.03	Vitruvė / svetainė / valgomasis	24.11	
	C1.04	Gyvenamasis kambarys	12.00	
		IŠ VISO:	57.33	
1	BUTAS D			
	D1.01	Koridorius	3.06	
	D1.02	WC / vonia	5.22	
	D1.03	Vitruvė / svetainė / valgomasis	27.99	
	D1.04	Gyvenamasis kambarys	10.80	
		IŠ VISO:	47.07	
1	BUTAS E			
	E1.01	Koridorius	3.06	
	E1.02	WC / vonia	5.22	
	E1.03	Vitruvė / svetainė / valgomasis	20.74	
	E1.04	Gyvenamasis kambarys	10.50	
		IŠ VISO:	39.52	
1	BUTAS F			
	F1.01	Koridorius	3.06	
	F1.02	WC / vonia	5.22	
	F1.03	Vitruvė / svetainė / valgomasis	27.99	
	F1.04	Gyvenamasis kambarys	10.80	
		IŠ VISO:	47.07	
1	BUTAS G			
	G1.01	Koridorius	3.59	
	G1.02	WC / vonia	5.91	
	G1.03	Vitruvė / svetainė / valgomasis	25.16	
	G1.04	Gyvenamasis kambarys	12.25	
		IŠ VISO:	57.61	
1	BUTAS H			
	H1.01	Koridorius	3.59	
	H1.02	WC / vonia	5.91	
	H1.03	Vitruvė / svetainė / valgomasis	25.16	
	H1.04	Gyvenamasis kambarys	12.25	
		IŠ VISO:	57.61	
1	BUTAS I			
	I1.01	Koridorius	3.06	
	I1.02	WC / vonia	5.22	
	I1.03	Vitruvė / svetainė / valgomasis	27.99	
	I1.04	Gyvenamasis kambarys	10.80	
		IŠ VISO:	47.07	
		VISO:	458.2400	

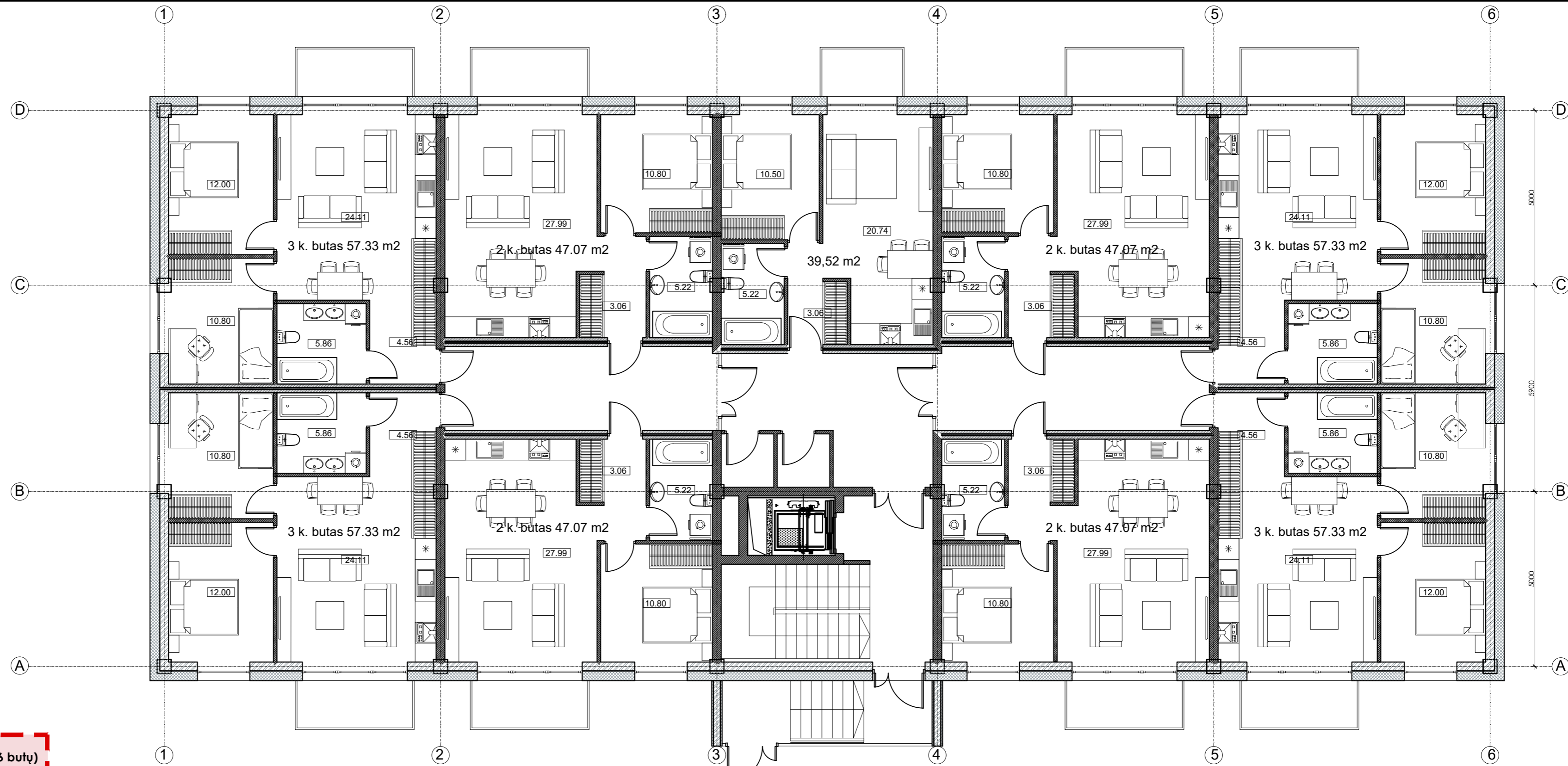

DAUGIABUTIS GYVENAMASIS NAMASmi (36 butų)
 9 butai kiekviename aukšte
 16 trijų kambarių ir 20 dviejų kambarių butų

Bendras vieno aukšto plotas:
 Trijų kambarių butai: 57,61x4=230,44 m²
 Dviejų kambarių butai: 47,07x4+39,52=227,80 m²
 Bendras vieno aukšto plotas: 458,24 m²

Pirmo - ketvirto aukštų BENDRAS PLOTAS:
 1832,96 m²
 Pusiau požeminiame parkinge 26 vietos.

Kval. patv. dok. Nr.	Žirgų g. 19, Antezeriai, Vilniaus r. Tel.: +370 671 95367 El. paštas: globalus.projektavimas@gmail.com			Statinio pavadinimas: Daugiabučių gyvenamųjų namų Lazdynėlių g. 57, Vilniuje, statybos projektas		
Atestato Nr.	Pareigos	Vardas, pavardė	Parašas	Data	Brėžinio pavadinimas:	Laida
A1213	PV	Joana Janulevičienė		2019	N daugiabutis gyvenamasis namas. Pirmo aukšto planas M1:100	0
A1213	PDV	Joana Janulevičienė		2019		
		Arch.	Aleksandra Ivanova		2019	
Kalba: LT	Statytojo (užsakovo) pavadinimas: UAB "Rinvest"			Dokumento žymuo: GP19-270-PP-BR-N02		Lapas 1
						Lapų 1

PASTABOS:

1. Įrengiamas sutapdintas stogas su parapetu, virš kurio įrengiama dviejų sluoksnių bituminė danga.
2. Stogo susijungimo vietose su vertikaliais paviršiais, pastarieji turi būti padengti hidroizoliacine danga nuo stogo viršaus aukštyne ne mažiau kaip 300 mm.
3. Hidroizoliacinės dangos kraštus vertikaliame paviršiuje turi būti patikimai užsandarintas, kad į stogo konstrukcijas nepatektų vanduo.
4. Įrengiamos įlajos. Formuojami stogo nuolydžiai turi būti įrengiami taip, kad lietaus vanduo subėgtų į įlajas.
5. 60-80 m² stogo plote turi būti įrengtas ne mažiau kaip vienas stogo dangos vėdinimo kaminėlis.
6. Parapetų viršaus nuolydis turi būti į stogo pusę ir ne mažesnis kaip 2,0%. parapeto aukštis turi būti ne mažesnis negu 600 mm nuo stogo dangos.
7. Stogas turi tenkinti Broof(t1) reikalavimus.
8. Detalizaciją, darbo eiliškumą tikslinti techninio projekto metu.
9. Matmenys nurodyti milimetrais.
10. Patalpų aukščiai nurodyti metrais.
11. Angų avariniam vandens persiliejimui detalizaciją tikslinti darbo projekto metu.

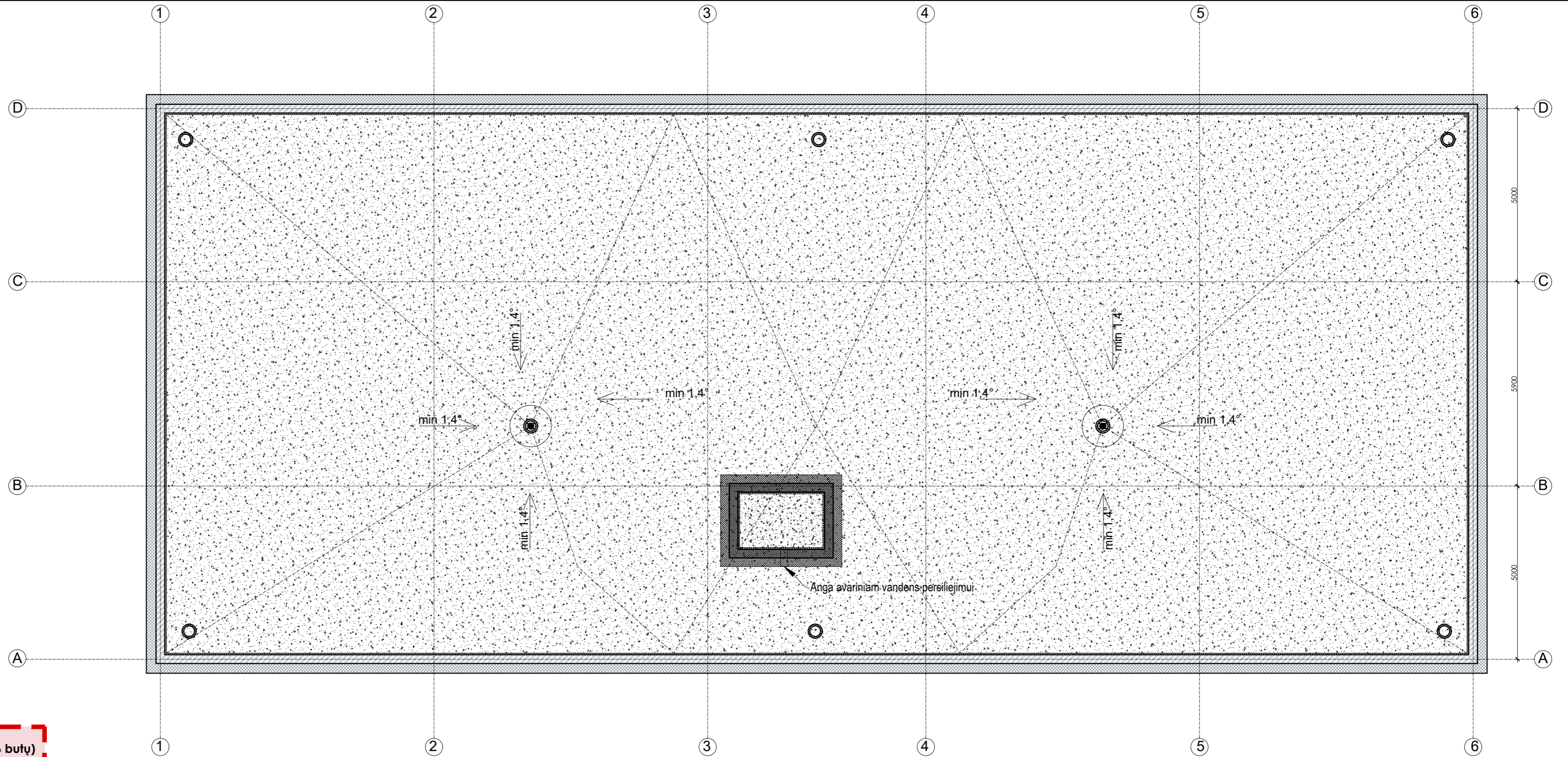



DAUGIABUTIS GYVENAMASIS NAMASmi (36 butų)
9 butai kiekviename aukšte
16 trijų kambarių ir 20 dviejų kambarių butų

Bendras vieno aukšto plotas:
Trijų kambarių butai: 57,61x4=230,44 m²
Dviejų kambarių butai: 47,07x4+39,52=227,80 m²
Bendras vieno aukšto plotas: 458,24 m²

Pirmo - ketvirto aukštų BENDRAS PLOTAS:
1832,96 m²

Pusiau požeminiame parkinge 26 vietos.

Kval. patv. dok. Nr.	 Žirgų g. 19, Antezeriai, Vilniaus r. Tel.: +370 671 95367 El. paštas: globalus.projektavimas@gmail.com				Statinio pavadinimas: Daugiabučių gyvenamųjų namų Lazdynėlių g. 57, Vilniuje, statybos projektas			
Atestato Nr.	Pareigos	Vardas, pavardė	Parašas	Data	Brėžinio pavadinimas:		Laida	
A1213	PV	Joana Janulevičienė		2019	N daugiabutis gyvenamasis namas. Stogo planas M1:100		0	
A1213	PDV	Joana Janulevičienė		2019				
	Arch.	Aleksandra Ivanova		2019				
Kalba: LT	Statytojo (užsakovo) pavadinimas: UAB "Rinvest"				Dokumento žymuo: GP19-270-PP-BR-N04		Lapas 1	Lapų 1

M daugiabutis gyvenamasis namas

N daugiabutis gyvenamasis namas



N daugiabutis gyvenamasis namas

M daugiabutis gyvenamasis namas



SUTARTINIAI ŽENKLAI

MEDINĖS DAILYLĖS - NATŪRALAUS MEDŽIO SPALVA	LANGAI - PLASTIKINIAI - TAMSIAI PILKA SPALVA
PLONASLUOKSNIS DEKORATYVINIS TINKAS - TAMSIJI PILKA SPALVA	DEKORATYVINIS KLINKERIS - NATŪRALAUS MEDŽIO SPALVA
PLONASLUOKSNIS DEKORATYVINIS TINKAS - BALINTO MEDŽIO SPALVA	

Kval. patv. dok. Nr.	GLOBALUS PROJEKTAVIMAS	Žirgų g. 19, Ačiulėnai, Vilnius r. TEL. +370 671 18367 EŠ. paštas: globalus.projektavimas@gmail.com	Statinio pavadinimas: Daugiabučių gyvenamųjų namų Lazdynėlių g. 57, Vilniuje, statybos projektas
Atleisto Nr.	Pareigos	Vardas, pavardė	Brežinio pavadinimas:
A1213	PV	Joana Janulevičienė	M ir N daugiabučiai gyvenamieji namai.
A1213	PDV	Joana Janulevičienė	Spalvinis sprendimas M1:100
	Arch.	Aleksandra Ivanova	
Kalba:	LT	Statybos (užsakovo) pavadinimas: UAB "Rinvest"	Dokumento žymuo: GP19-270-PP-BR-MN05
			Lapas Lapų 1 1

M daugiabutis gyvenamasis namas

N daugiabutis gyvenamasis namas



N daugiabutis gyvenamasis namas

M daugiabutis gyvenamasis namas



SUTARTINIAI ŽENKLAI



	MEDINĖS DAILYLENTĖS - NATŪRALAUS MEDŽIO SPALVA		LANGAI - PLASTIKINIAI - TAMSIAI PILKA SPALVA
	PLONASLUOKSNIS DEKORATYVINIS TINKAS - TAMSIAI PILKA SPALVA		DEKORATYVINIS KLINKERIS - NATŪRALAUS MEDŽIO SPALVA
	PLONASLUOKSNIS DEKORATYVINIS TINKAS - BALINTO MEDŽIO SPALVA		

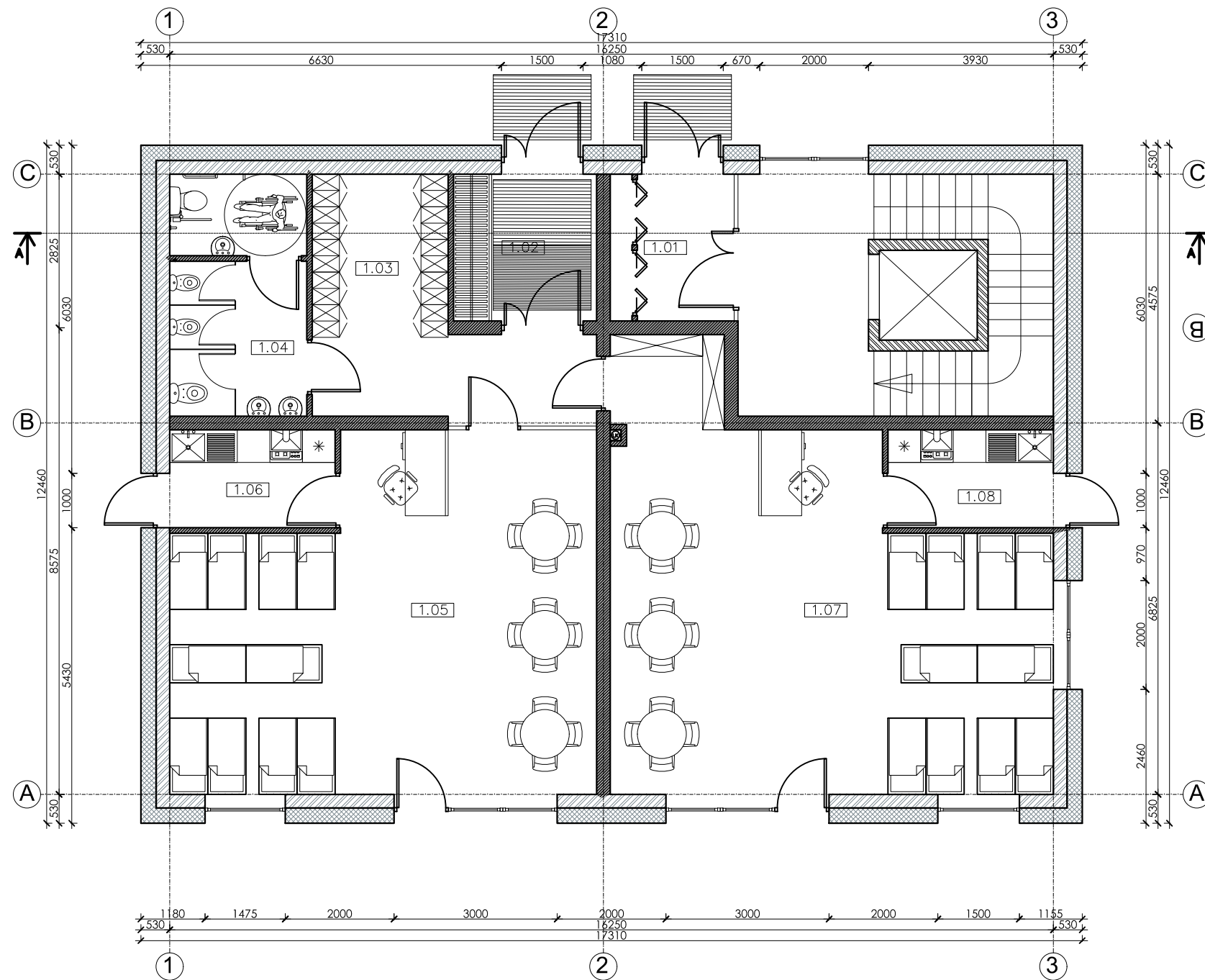

Kval. patv. dok. Nr.	Žirgų g. 19, Antezėriai, Vilniaus r. Tel.: +370 671 95367 El. paštas: globalus.projektavimas@gmail.com			Statinio pavadinimas: Daugiabučių gyvenamųjų namų Lazdynėlių g. 57, Vilniuje, statybos projektas			
Atestato Nr.	Pareigos	Vardas, pavardė	Parašas	Data	Brėžinio pavadinimas:	Laida	
A1213	PV	Joana Janulevičienė		2019	M ir N daugiabučiai gyvenamieji namai. Spalvinis sprendimas M1:100	0	
A1213	PDV	Joana Janulevičienė		2019			
	Arch.	Aleksandra Ivanova		2019			
Kalba: LT	Statytojo (užsakovo) pavadinimas: UAB "Rinvest"			Dokumento žymuo: GP19-270-PP-BR-MN06		Lapas 1	Lapų 1

EKSPLIKACIJA			
Aukštas	Nr.	PATALPOS PAVADINIMAS	Plotas, m²
1.00	1.01	Tambūras	4.81
	1.02	Tambūras	7.10
	1.03	Rūbinė	15.71
	1.04	WC / sanitarinis mazgas	11.21
	1.05	Virtuvė / pagalbinė patalpa	5.47
	1.06	Pagrindinė patalpa	46.63
	1.07	Pagrindinė patalpa	52.31
	1.08	Virtuvė / pagalbinė patalpa	5.47
IŠ VISO:			148.71

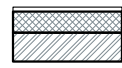

SUTARTINIAI ŽYMĖJIMAI

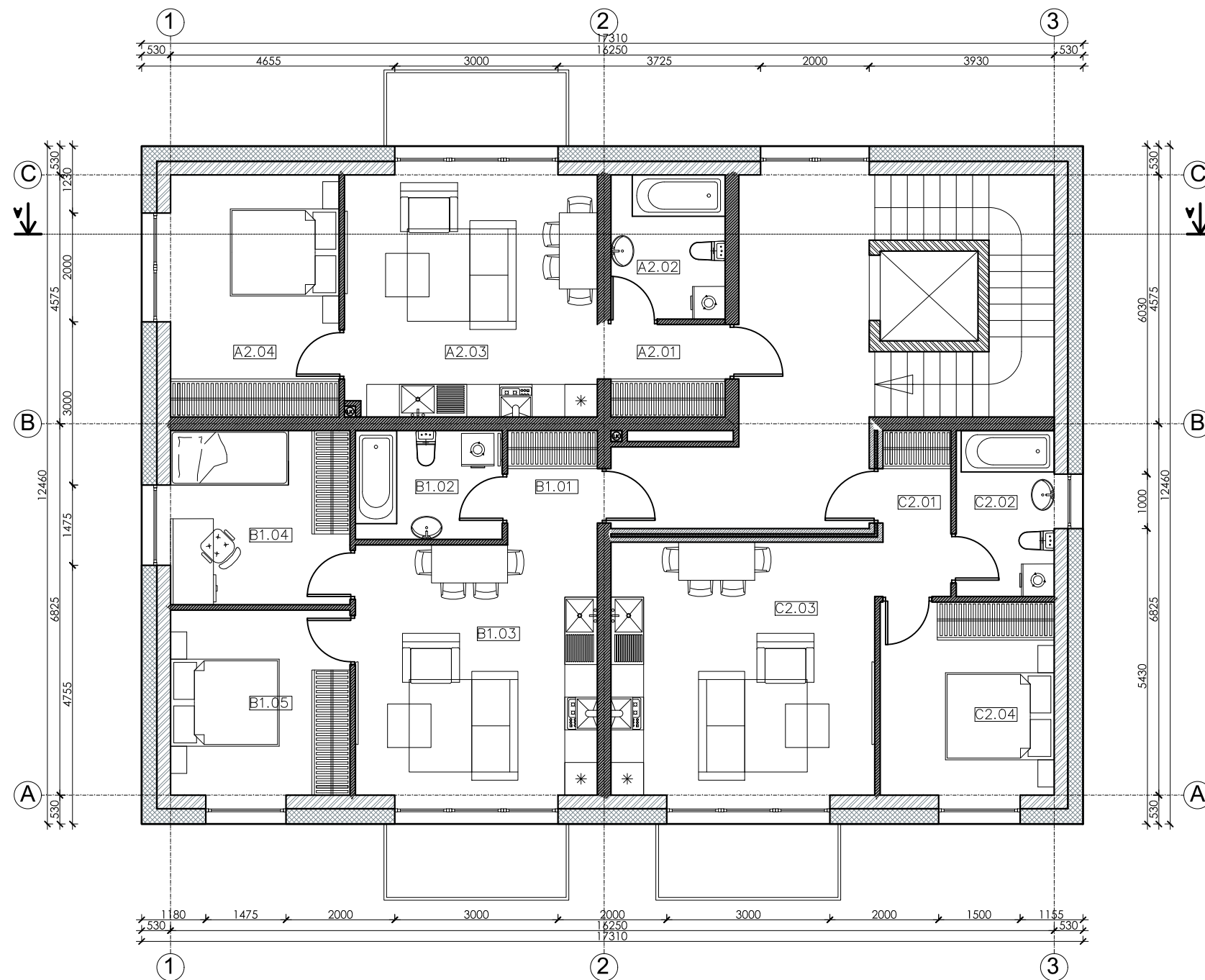

-  Mūrinė siena su apšiltinimu
-  Mūrinės sienos

Kval. patv. dok. Nr.	 Žirgų g. 19, Antezeriai, Vilniaus r. Tel.: +370 671 95367 El. paštas: globalus.projektavimas@gmail.com			Statinio pavadinimas: Daugiabučių gyvenamųjų namų Lazdynėlių g. 57, Vilniuje, statybos projektas	
Atestato Nr.	Pareigos	Vardas, pavardė	Parašas	Data	Brėžinio pavadinimas:
A1213	PV	Joana Janulevičienė		2019	VD daugiabutis gyvenamasis namas. Pirmo aukšto planas M1:100
A1213	PDV	Joana Janulevičienė		2019	
	Arch.	Aleksandra Ivanova		2019	
Kalba: LT	Statytojo (užsakovo) pavadinimas: UAB "Rinvest"			Dokumento žymuo: GP19-270-PP-BR-VD01	
				Lapas	Lapų
				1	1

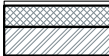

EKSPLIKACIJA				
Aukštasis	Nr.	PATALPOS PAVADINIMAS	Plotas, m ²	
2	BUTAS A			
	A2.01	Koridorius	3.82	
	A2.02	WC / vonia	5.56	
	A2.03	Vitruvė / svetainė / valgomasis	20.69	
	A2.04	Gyvenamasis kambarys	13.79	
		IŠ VISO	43.86	
2	BUTAS B			
	B2.01	Koridorius	3.47	
	B2.02	WC / vonia	5.40	
	B2.03	Vitruvė / svetainė / valgomasis	20.47	
	B2.04	Gyvenamasis kambarys	10.57	
		IŠ VISO	51.31	
2	BUTAS C			
	C2.01	Koridorius	3.96	
	C2.02	WC / vonia	5.49	
	C2.03	Vitruvė / svetainė / valgomasis	22.55	
	C2.04	Gyvenamasis kambarys	11.36	
		IŠ VISO	43.36	
		VISO	138.3500	

SUTARTINIAI ŽYMĖJIMAI

-  Mūrinė siena su apšiltinimu
-  Mūrinės sienos

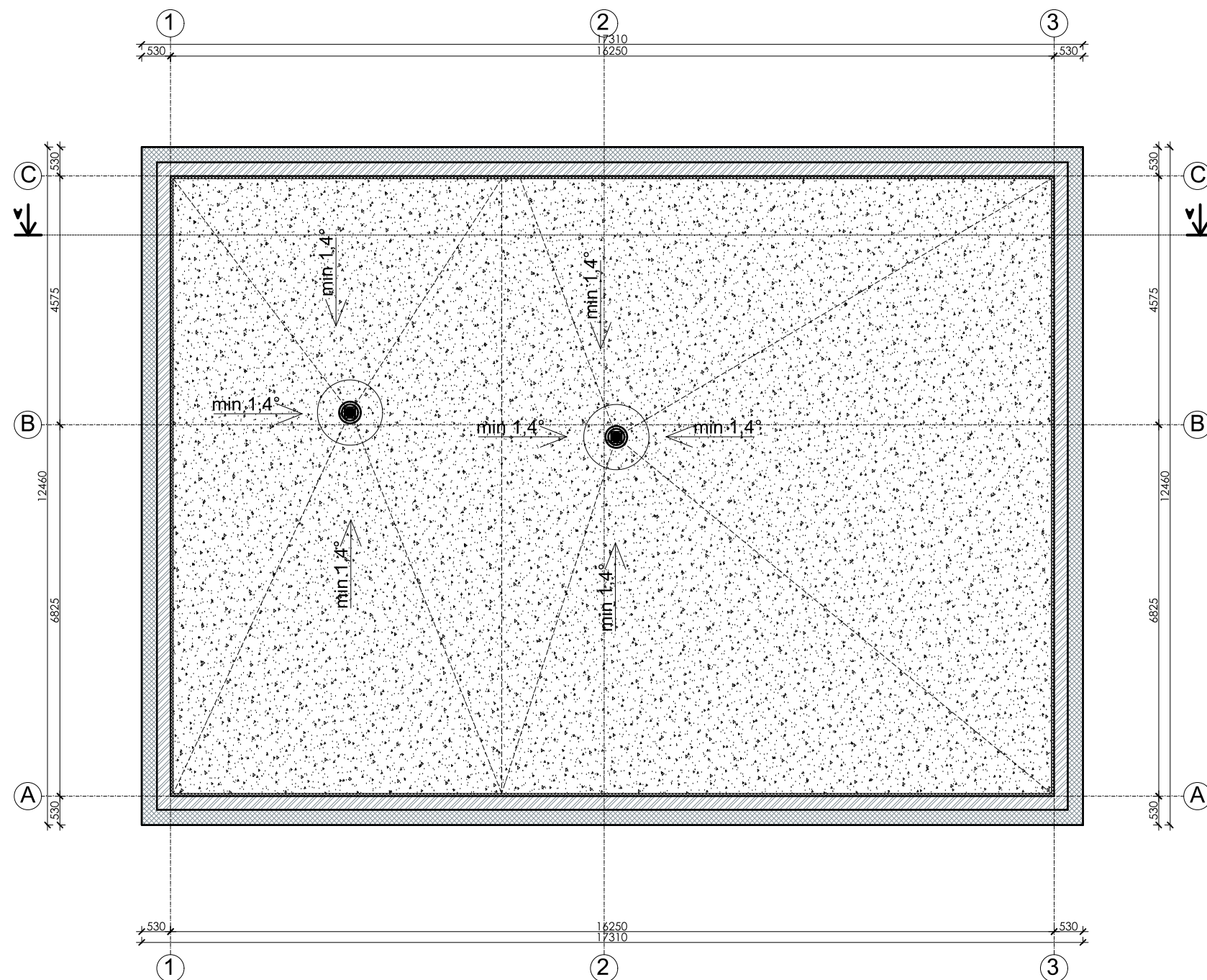

Kval. patv. dok. Nr.	 Žirgų g. 19, Antezeriai, Vilniaus r. Tel.: +370 671 95367 El. paštas: globalus.projektavimas@gmail.com			Statinio pavadinimas: Daugiabučių gyvenamųjų namų Lazdynėlių g. 57, Vilniuje, statybos projektas			
Atestato Nr.	Pareigos	Vardas, pavardė	Parašas	Data	Brėžinio pavadinimas:	Laida	
A1213	PV	Joana Janulevičienė		2019	VD daugiabutis gyvenamasis namas. Antro-ketvirto aukšto planas M1:100	0	
A1213	PDV	Joana Janulevičienė		2019			
	Arch.	Aleksandra Ivanova		2019			
Kalba: LT	Statytojo (užsakovo) pavadinimas: UAB "Rinvest"			Dokumento žymuo: GP19-270-PP-BR-VD02		Lapas 1	Lapų 1



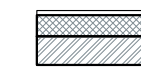

PASTABOS:

1. Įrengiamas sutapdintas stogas su parapetu, virš kurio įrengiama dviejų sluoksnių bituminė danga.
2. Stogo susijungimo vietose su vertikaliais paviršiais, pastarieji turi būti padengti hidroizoliacine danga nuo stogo viršaus aukštyne ne mažiau kaip 300 mm.
3. Hidroizoliacinės dangos kraštas vertikaliame paviršiuje turi būti patikimai užsandarintas, kad į stogo konstrukcijas nepatektų vanduo.
4. Įrengiamos įlajos. Formuojami stogo nuolydžiai turi būti įrengiami taip, kad lietaus vanduo subėgtų į įlajas.
5. 60-80 m² stogo plote turi būti įrengtas ne mažiau kaip vienas stogo dangos vėdinimo kaminėlis.
6. Parapetų viršaus nuolydis turi būti į stogo pusę ir ne mažesnis kaip 2,0%. parapeto aukštis turi būti ne mažesnis negu 600 mm nuo stogo dangos.
7. Stogas turi tenkinti Broof(t1) reikalavimus.
8. Detalizaciją, darbo eiliškumą tikslinti techninio projekto metu.
9. Matmenys nurodyti milimetrais.
10. Patalpų aukščiai nurodyti metrais.
11. Angų avariniam vandens persiliejimui detalizaciją tikslinti darbo projekto metu.

SUTARTINIAI ŽYMĖJIMAI

-  Mūrinė siena su apšiltinimu
-  Mūrinės sienos



SUTARTINIAI ŽYMĖJIMAI:

-  STOGO DANGOS VĒDINIMO KAMINELIAI
-  ĮLAJA
-  ĮRENGIAMA NAUJA STOGO DANGA

**DAUGIABUTIS GYVENAMASIS NAMAS K (20 butų)
16 dviejų kambarių ir 4 vieno kambario butų**

**Pirmo aukšto bendras plotas: 209,29 m²
Antro - ketvirto aukštų bendras plotas: 200,07 m²**

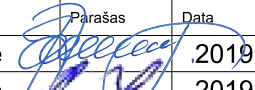



BENDRAS PLOTAS: 812,14 m²

Kval. patv. dok. Nr.	 Žirgų g. 19, Antezeriai, Vilniaus r. Tel.: +370 671 95367 El. paštas: globalus.projektavimas@gmail.com			Statinio pavadinimas: Daugiabučių gyvenamųjų namų Lazdynėlių g. 57, Vilniuje, statybos projektas			
Atestato Nr.	Pareigos	Vardas, pavardė	Parašas	Data	Brėžinio pavadinimas:	Laida	
A1213	PV	Joana Janulevičienė		2019	VD daugiabutis gyvenamasis namas. Stogo planas M1:100	0	
A1213	PDV	Joana Janulevičienė		2019			
	Arch.	Aleksandra Ivanova		2019			
Kalba: LT	Statytojo (užsakovo) pavadinimas: UAB "Rinvest"			Dokumento žymuo: GP19-270-PP-BR-VD03		Lapas 1	Lapų 1

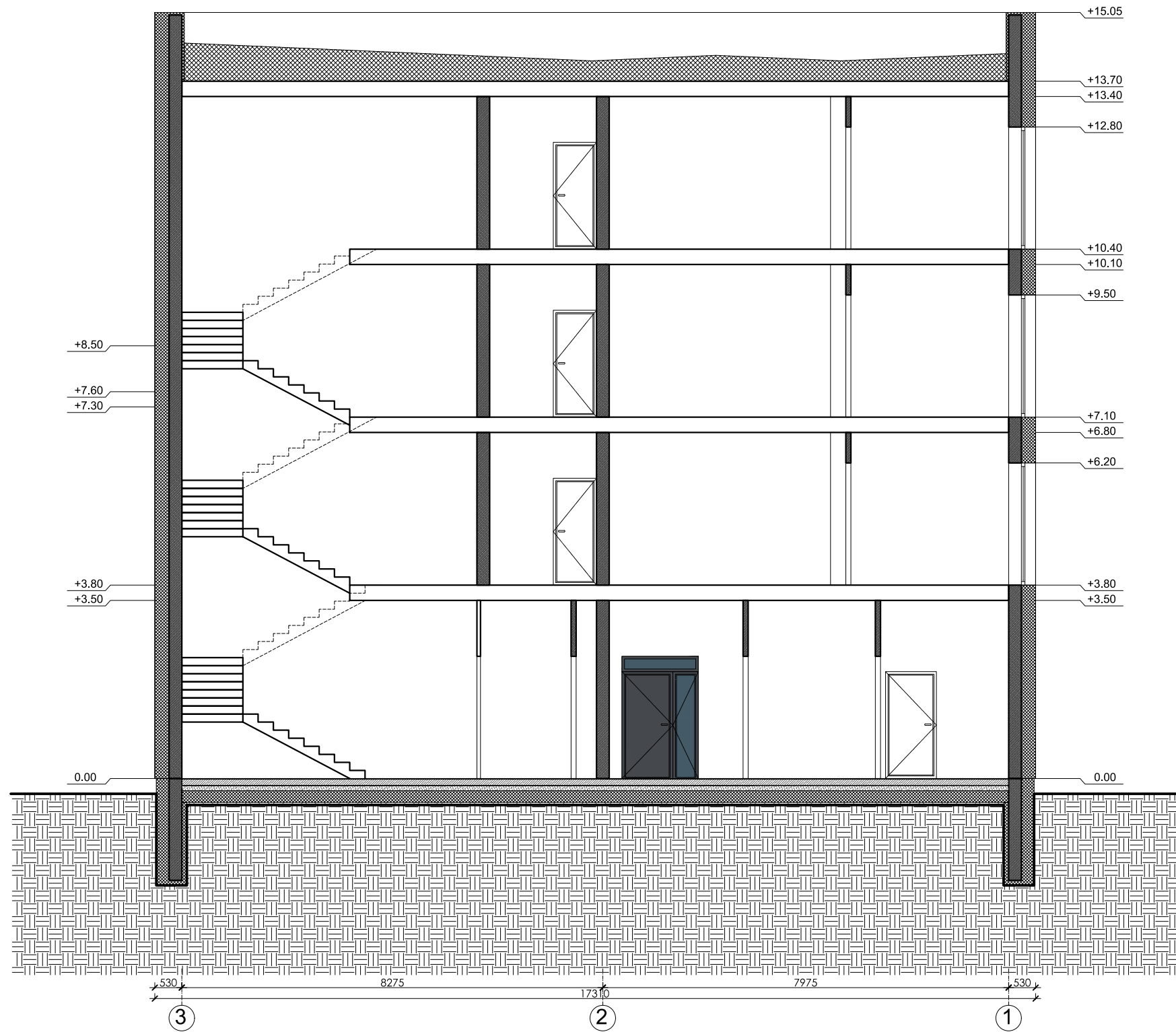

Kval. patv. dok. Nr.		Žiriu g. 19, Antezėriai, Vilniaus r. Tel.: +370 671 95367 El. paštas: globalus.projektavimas@gmail.com		Statinio pavadinimas: Daugiabučių gyvenamųjų namų Lazdynėlių g. 57, Vilniuje, statybos projektas		
Atestato Nr.	Pareigos	Vardas, pavardė	Parašas	Data	Brėžinio pavadinimas:	
A1213	PV	Joana Janulevičienė		2019	VD daugiabutis gyvenamasis namas. Fasadai M1:100 Spalvinis sprendimas	
A1213	PDV	Joana Janulevičienė		2019		
		Arch.	Aleksandra Ivanova	2019		
Kalba:	Statytojo (užsakovo) pavadinimas:			Dokumento žymuo:		
LT	UAB "Rinvest"			GP19-270-PP-BR-VD04		
					Lapas	Lapų
					1	1



Kval. patv. dok. Nr.	 Žirgų g. 19, Antezeriai, Vilniaus r. Tel.: +370 671 95367 El. paštas: globalus.projektavimas@gmail.com			Statinio pavadinimas: Daugiabučių gyvenamųjų namų Lazdynėlių g. 57, Vilniuje, statybos projektas			
	Atestato Nr.	Pareigos	Vardas, pavardė	Parašas	Data	Brėžinio pavadinimas:	
A1213	PV	Joana Janulevičienė		2019	VD daugiabutis gyvenamasis namas. Pjūvis M1:100	Laida	
A1213	PDV	Joana Janulevičienė		2019		0	
	Arch.	Aleksandra Ivanova		2019			
Kalba: LT	Statytojo (užsakovo) pavadinimas: UAB "Rinvest"				Dokumento žymuo: GP19-270-PP-BR-VD05		Lapas 1
						Lapų 1	