



MB "Archasas"  
.k. 304398191  
K. Donelaičio g. 24-420, Kaunas  
Email: info@archasas.lt Tel.  
860081416

TVIRTINU :

statytojas (jo įgaliotas asmuo), data.

PROJEKTO PAVADINIMAS	Gyvenamosios paskirties (dviejų butų) pastato, S. Batoro g. 8, Vilniuje, rekonstravimo projektas
STATYBOS ADRESAS	S. Batoro g. 8, Vilniuje Kad. Skl. Nr. 0101/0044:45
PROJEKTUOJAMO PAVELDO OBJEKTO DUOMENYS	Sklypas patenka į Vilniaus senamiesčio (unik kodas. 16073) vizualinės apsaugos pozonį
STATYTOJAS	MP
NAUDOJIMO PASKIRTIS	Gyvenamosios paskirties (dviejų butų) pastatai -6.2
STATINIO KATEGORIJA	Neypatingas
STATYBOS RŪŠIS	Rekonstravimas
PROJEKTO ETAPAS	Projektiniai pasiūlymai
BYLOS LAIDOS ŽYMUO	0
PROJEKTO VADOVAS	R. Buitkus
PROJEKTO NUMERIS	GK- 20230630-PP

Pareigos	Vardas, pavardė	Atestato Nr.	Parašas
Vadovė			
Projekto vadovas	R. Buitkus	A 1132 / 0869	

Kaunas, 2023 m.

Kompl. Nr.	Gyvenamosios paskirties (dviejų butų) pastato, S. Batoro g. 8, Vilniuje, rekonstravimo projektas	Lapas	Lapų
GK-20230630-PP		1	1

Nr.	Dokumento pavadinimas	Puslapių skaičius
1	Aiškinamasis raštas	3-31
2	Projektiniai pasiūlymai Brėžiniai Rūsio planas Pirmo aukšto planas Stogo planas Fasadai Fasadai Vizualizacija	32-42
3	Situacijos schema Sklypo planas	1 1
4	Projektinių pasiūlymų rengimo užduotis	6
6	Atestatai	2

0	202002	VIEŠINIMO PROCEDŪRAI		
Laida	IŠLEIDIMO DATA	LAIDOS STATUSAS , KEITIMŲ PRIEŽASTIS		
Atest. Nr.		MB " Archasas" K. Donelaičio g. 24-420, Kaunas tel. 860081416	Gyvenamosios paskirties (dviejų butų) pastato, S. Batoro g. 8, Vilniuje, rekonstravimo projektas	
A1132 / 0869	PV	R. Buitkus	TURINYS	Laida
				0
Etapas	Statytojas:		Brėžinio žymuo:	Lapas
PP	MP		GK-20230630-PP-AR	Lapų
			- 1 -	4

## AIŠKINAMASIS RAŠTAS

### Bendrieji duomenys

Pradiniai projektavimo duomenys:

„Gyvenamosios paskirties (dvių butų) pastato, S. Batoro g. 8, Vilniuje, rekonstravimo projektas“

Pastato kategorija: neypatingas statinys.

Statybos rūšis: rekonstrukcija.

Statinio paskirtis: gyvenamoji (vieno buto).

Žemės sklypo kad. Nr. 1901/0233:30;

Plotas – 0.0714 ha;

Pagrindinė naudojimo paskirtis – kita; naudojimo būdai – mažaaukščių gyvenamųjų namų statyboms;

Savininkas – MP.

Teritorija: Sklypas patenka į Vilniaus senamiestio (unik kodas. 16073) vizualinės apsaugos pozonį.

Spec. žemės naudojimo sąlygos:

1. Vilniaus senamiestis
2. Elektros tinklų apsaugos zonos (III skyrius, ketvirtasis skirsnis)
3. Kultūros paveldo objektų ir vietovių teritorijos, jų apsaugos zonos (V skyrius, pirmasis skirsnis)

### Teritorija ir reljefas

Inžinerinių geodezinių tyrinėjimų duomenimis sklype reljefas su dideliu nuolydžiu, paviršiaus altitudės kinta 2,23 m. ribose - nuo absoliutinės altitudės 132,00 iki 134,40 .

Žemės sklypas šiaurėje, vakaruose, pietuose ribojasi valstybine žeme , rytuose su vienubutių , dvibučių paskirties sklypu, pietuose su S. Batoro gatve.

0	202002	VIEŠINIMO PROCEDŪRAI		
Laida	IŠLEIDIMO DATA	LAIDOS STATUSAS , KEITIMŲ PRIEŽASTIS		
Atest. Nr.		MB " Archasas" K. Donelaičio g. 24-420, Kaunas tel. 860081416	Gyvenamosios paskirties (dvių butų) pastato, S. Batoro g. 8, Vilniuje, rekonstravimo projektas	
A1132 / 0869	PV	R. Buitkus	AIŠKINAMASIS RAŠTAS	Laida
				0
Etapas	Statytojas:		Brėžinio žymuo:	Lapas
PP	MP		GK-20230630-PP-AR	Lapų
			- 1 -	4

Sklypo sanitarinė ir ekologinė situacija yra normali. Sklype nėra susikaupusių šiukšlių ar aplinkai kenksmingų medžiagų.

Rekonstruojamo statinio išdėstymas sklype, funkcinis ryšys.

Pastatas rekonstruojamas išlaikant normatyvinius atstumus iki sklypo ribų.

Sklypo reljefas nekeičiamas. Įvažis iš S. Batoro gatvės.

Automobilių stovėjimui numatoma aikštelė sklypo ribose išlaikant norminius atstumus iki gretimų esamų pastatų bei projektuojamo pastato, kurio visos skaidrios išorinės atitvaros (vitrinos) nevarstomos.

Rekonstruojamą pastatą numatoma jungti prie esamų centralizuotų tinklų.

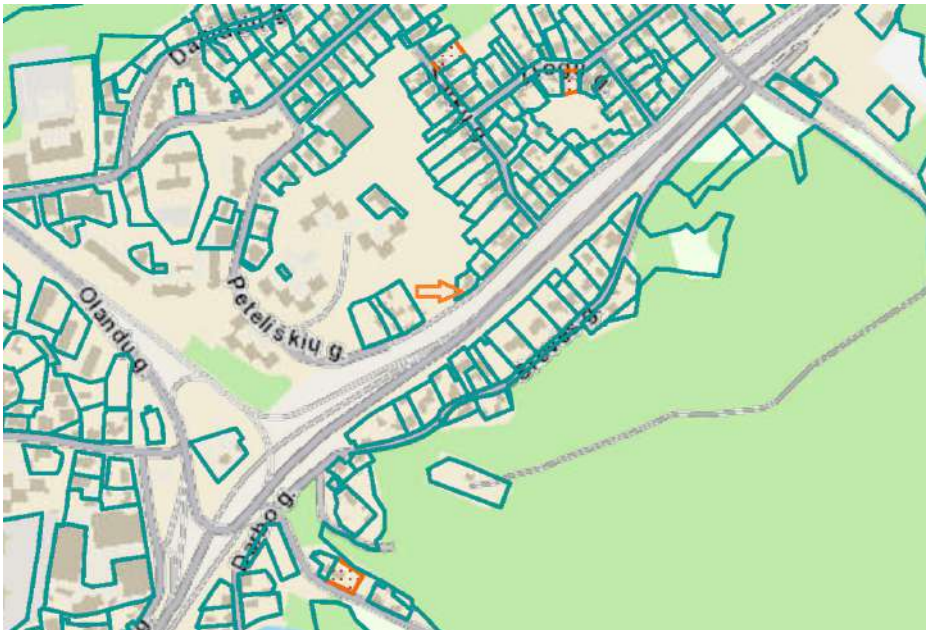

1 pav. Regia

Brėžinio žymuo :	Lapas	Lapų
GK-20211210-PP-AR	- 2 -	4

### **Sklypo plano principiniai sprendimai**

Rekonstruojamas dviejų aukštų pastatas. Patekimas į sklypą iš S. Batoro g. Pagrindinė automobilių stovėjimo aikštelė projektuojama pietinėje sklypo dalyje. Stovėjimo vietų skaičius priimtas skaičiuojant:

1 vieta - 70 m<sup>2</sup> naudingo ploto ir virš 140 , kiekvienam 50 m<sup>2</sup>, t.y. 257,20 m<sup>2</sup>, priklauso 5 automobilių stovėjimo vietos .

Pagrindinės prieigos padengtos betoninių šaligatvio trinkelio danga.

Pravažiavimai –asfaltbetonio dangos.

Sklype numatoma ne mažiau 40 proc. žaliųjų plotų.

### **Trumpa statybos charakteristika**

Statinio statybos rūšis – rekonstravimas .

Rekonstruojamas pastatas –dviejų aukštų dvibutis gyvenamas namas. Rekonstruojamame pastate numatyta inžinerinė įranga: šildymo – vėdinimo sistema, vandentiekis, ūkio, fekalinė ir lietaus nuotekos, elektros tiekimas, telefonizacija, priešgaisrinė ir apsauginė signalizacijos.

### **Pastato konstrukcinė schema**

Pastato laikančios konstrukcijos

Pamatai –gelžbetoniai.

Pastato išorinės sienos – blokeliai .

Denginys – g0b perdanga . Fasadų

apdaila – dailylentės .

### **Architektūriniai – statybiniai sprendimai**

Rekonstruojama dvibučio vieno buto pusėje esanti pastato dalis . Patalpos, bandras kambarys su virtuve , du kambariai, vonios kambarys, wc,tambūras. Projektuojamas naujas tūris prie seniau rekontruotos kito buto pastato dalies. Naujo tūrio stogas-dvišlaitis . Spalvinis fasadų sprendimas - RAL 7047-RAL 7044.

Brėžinio žymuo :	Lapas	Lapų
GK-20211210-PP-AR	- 3 -	4

## NEKILNOJAMŲJŲ KULTŪROS PAVELDO VERTYBIŲ APSAUGA

### Bendroji dalis:

Sklypas ir rekonstruojamas pastatas S. Batoro g. 8, Vilniuje yra Sklypas patenka į Vilniaus senamiesčio (unik kodas. 16073) vizualinės apsaugos pozonyje. S. Batoro g. ir gretimose gatvėse dominuoja nuo 1 iki 3 su mansarda gyvenamieji namai šlaitiniais stogais, plytų mūro – dailylėnčių, dažyto tinko apdaila.

### Sprendiniai:

Gyvenamasis namas rekonstruojamas praplečiant užstatymo plotą, pastatas numatomas dviejų aukšto su dažyto tinko ir klinekrio plytelių apdaila bei klasikinės skardos stogu ir savo tūrio bei apdailos sprendimais niveliuojasi su bendru kontekstu.

### Sprendinių paveldosauginis įvertinimas

Gyvenamosios paskirties (dviejų butų) pastato, S. Batoro g. 8, Vilniuje, rekonstravimo projektas projekto sprendiniai parengti vadovaujantis:

1. Lietuvos Respublikos nekilnojamojo kultūros paveldo apsaugos įstatymas (Žin., 1995, Nr. 3-37; 2004, Nr. 153-5571);
2. Kultūros vertybių registro duomenimis (kpd.lt/heiritage)
3. Paveldo tvarkybos reglamentu PTR 3.06.01.2014. Kultūros paveldo tvarkybos darbų projektų rengimo taisyklės “.

**Atlikus numatomus darbus Teritorija: Vilniaus senamiesčio (unik kodas. 16073) vertingosioms savybėms pakenkta nebus.**

**Statybos darbų metu aptikus naujų vertingųjų savybių, darbai sustabdomi Lietuvos Respublikos nekilnojamojo kultūros paveldo apsaugos įstatymo (Zin.. 2004. Nr. 153-5571) 9 str. nustatyta tvarka, projektas pataisomas.**

Brėžinio žymuo : GK- 20230630- PP-AR	Lapas	Lapų
	- 4 -	4

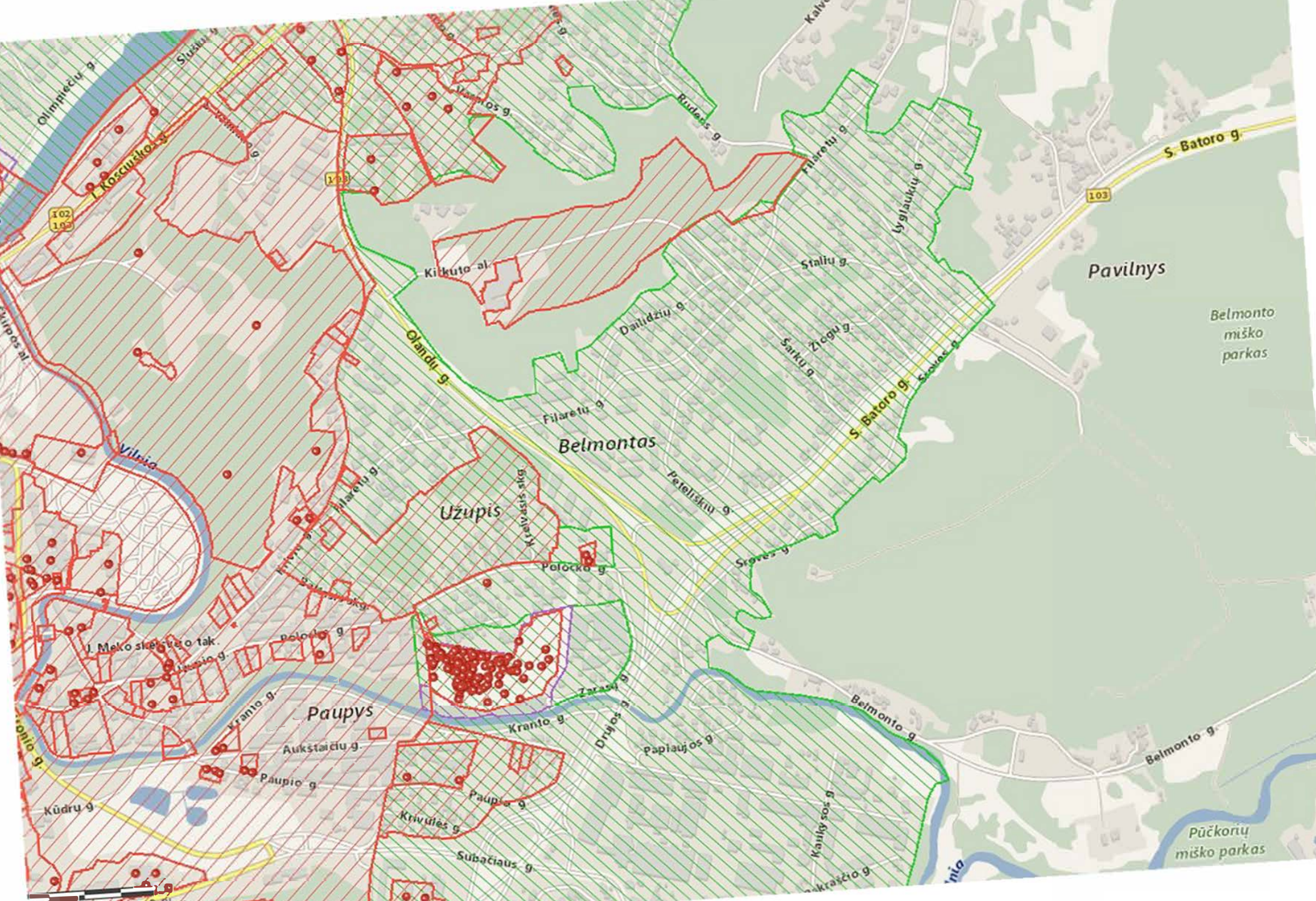

PAVADINIMAS	MATO VIENETAS	KIEKIS	
I SKYRIUS SKLYPAS			
1. sklypo plotas	m <sup>2</sup>	643	
2. sklypo užstatymo intensyvumas	%	19	40
3. sklypo užstatymo tankis	%	16	30
II SKYRIUS PASTATAI			
1. Pastato paskirties rodikliai (gamybos, kitos planuojamos ūkinės veiklos, paslaugų apimtis, butų, vietų, lovų, bendras ir aptarnaujamų žmonių skaičius, kiti rodikliai).		Dvibutis gyvenamas namas (prieš rekonstravimą)	Dvibutis gyvenamas namas (po rekonstravimo)
2. Pastato bendrasis plotas.*	m <sup>2</sup>	243,24	361,43
3. Antžeminės dalies bendras plotas	m <sup>2</sup>	164,49	257,20
4. Pastato naudingasis plotas. *	m <sup>2</sup>	173,49	257,20
5. Rūsio plotas	m <sup>2</sup>	32,42	98,19
6. Garažų plotas	m <sup>2</sup>	37,33	
7. Pastato tūris.*	m <sup>3</sup>	1065	1230
8. Aukštų skaičius.*	vnt.	1+M	2
9. Pastato aukštis. *	m	6	9.200
10. Butų skaičius (gyvenamajame name), iš jų:	vnt.	2	2
10.1. 2 kambario	vnt.	1	-
10.1. 3 kambario	vnt.	1	2
11. Energinio naudingumo klasė		B	B
12. Pastato (patalpų) akustinio komforto sąlygų klasė		C	C
13. Statinio atsparumo ugniai laipsnis		II	II
III SKYRIUS			

0	202009	STATYBOS LEIDIMUI		
Laida	IŠLEIDIMO DATA	LAIDOS STATUSAS, KEITIMŲ PRIEŽASTIS		
Atest. Nr.		MB " Archadas" K. Donelaičio g. 24-420, Kaunas email.:info@archadas.lt tel. 860081416	Gyvenamosios paskirties (dviejų butų) pastato, S. Batoro g. 8, Vilniuje, rekonstravimo projektas	
A1132 / 0869	PV /PDV	R. Buitkus	<b>Bendrieju statinio rodikliai</b>	
			Laida	0
Etapas	Statytojas:		Brėžinio žymuo :	Lapas
TDP	MU		GK-20211210-TDP-BD.BSR	Lapų
			- 1 -	1

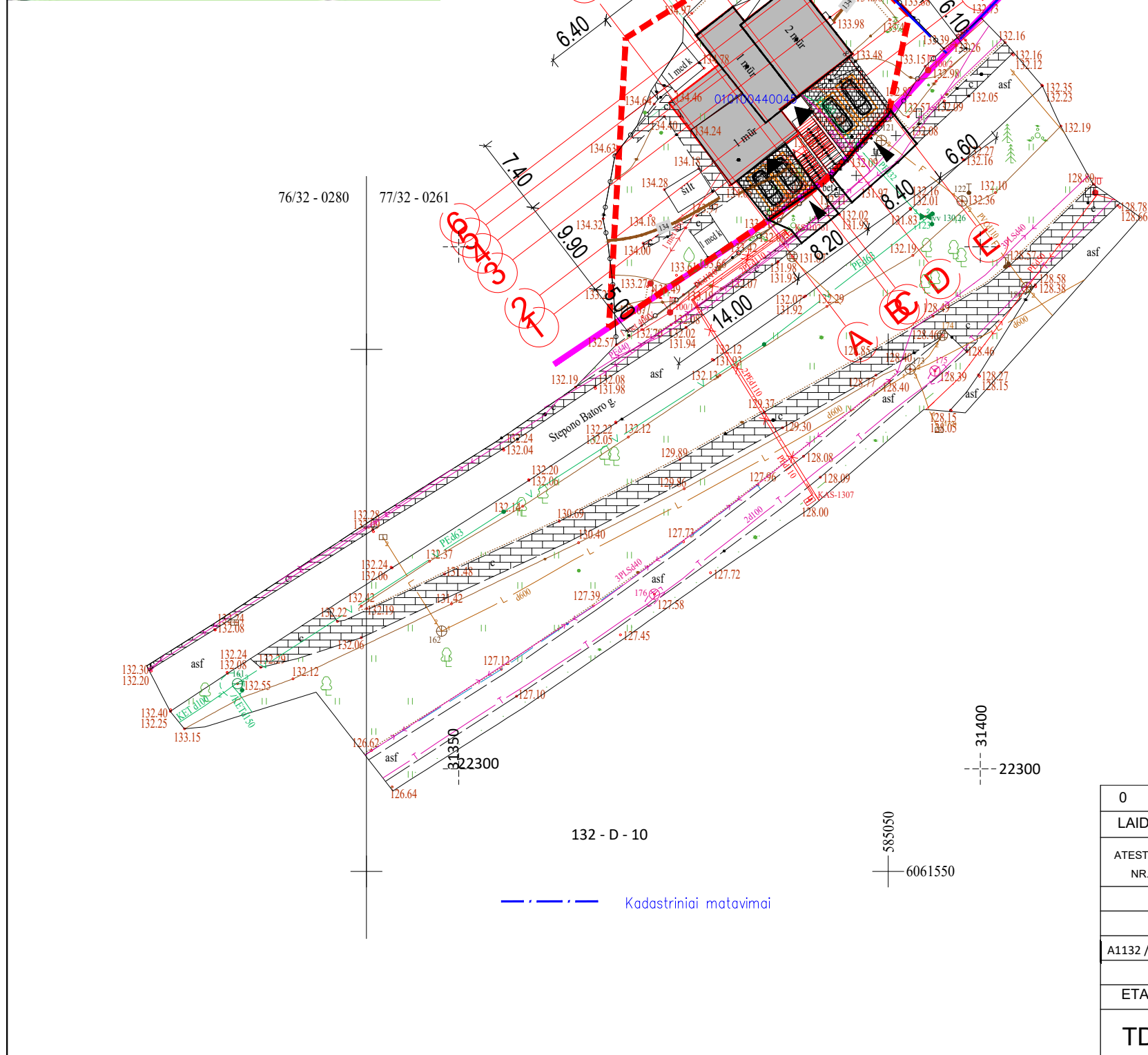
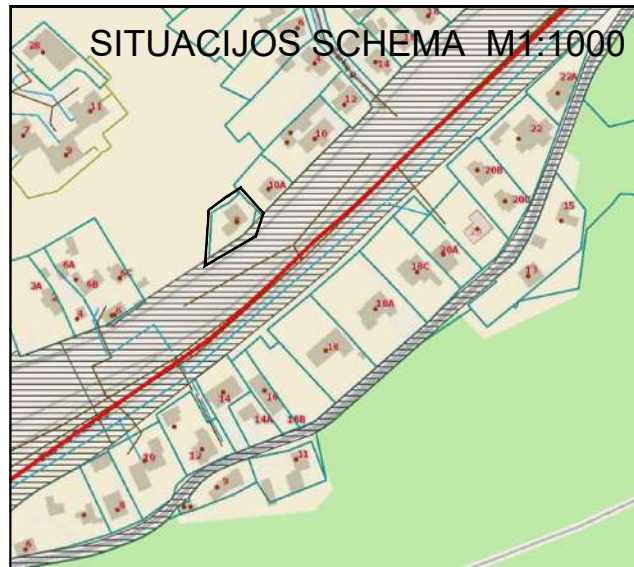

PAVADINIMAS	MATO VIENETAS	KIEKIS
I SKYRIUS SKLYPAS		
1. sklypo plotas	m <sup>2</sup>	643
2. sklypo užstatymo intensyvumas	%	19 40
3. sklypo užstatymo tankis	%	28 34
II SKYRIUS PASTATAI		
1. Pastato paskirties rodikliai (gamybos, kitos planuojamos ūkinės veiklos, paslaugų apimtis, butų, vietų, lovų, bendras ir aptarnaujamų žmonių skaičius, kiti rodikliai).		Dvibutis gyvenamas Namas (prieš rekonstravimą) Dvibutis gyvenamas namas (po rekonstravimą)
2. Pastato bendrasis plotas.*	m <sup>2</sup>	243,24 361,43
3. Antžeminės dalies bendras plotas	m <sup>2</sup>	164,49 257,20
4. Pastato naudingasis plotas.*	m <sup>2</sup>	173,49 257,20
5. Rūsio plotas	m <sup>2</sup>	32,42 98,19
6. Garažų plotas	m <sup>2</sup>	37,33
7. Pastato tūris.*	m <sup>3</sup>	1065 1230
8. Aukštų skaičius.*	vnt.	1+M 2
9. Pastato aukštis.*	m	6 8.5
10. Butų skaičius (gyvenamajame name), iš jų:	vnt.	2 2
10.1. 2 kambario	vnt.	1 -
10.1. 3 kambario	vnt.	1 2
11. Energinio naudingumo klasė		B B
12. Pastato (patalpų) akustinio komforto sąlygų klasė		C C
13. Statinio atsparumo ugniai laipsnis		II II
III SKYRIUS		

0,000=134,40

SUTARTINIAI ŽYMĖJIMAI	
	SKLYPO RIBOS
	GATVĖS RAUDONA LINIJA
	GYVENAMASIS NAMAS
	TRINKELĖS AUTOMOBILIAMS
	IVAŽIAVIMAS Į SKLYPĄ
	IĖJIMAS Į PASTATĄ
	AUTOMOBILIŲ PARKAVIMAS 4.35X2.5 m

0	202211	LAIDOS STATUSAS, KEITIMŲ PRIEŽASTIS			
LAIDA	IŠLEIDIMO DATA	LAIDOS STATUSAS, KEITIMŲ PRIEŽASTIS			
ATESTATO NR.	PROJEKTUOTOJAS		STATINIO PROJEKTO PAVADINIMAS		
	MB "Archasas" j.k. 304398191 K. Donelaičio g. 24-420, Kaunas tel 8 600 81416 email.: info@archasas.lt		Gyvenamosios paskirties (dviejų butų) pastato, S. Batoro g. 8, Vilniuje, rekonstravimo projektas		
DIR.		DOKUMENTO PAVADINIMAS		LAIDA	
A1132 / 0869	PV / PDV	R. Buitkus	PASTATŲ NUŽYMĖJIMO PLANAS M1:500		0
ETAPAS	STATYTOJAS (UŽSAKOVAS)		DOKUMENTO ŽYMUO		Lapas Lapų
TDP	MP		GK-20230328-TDP-SP-B.01		1 1

SITUACIJOS SCHEMA M1:1000

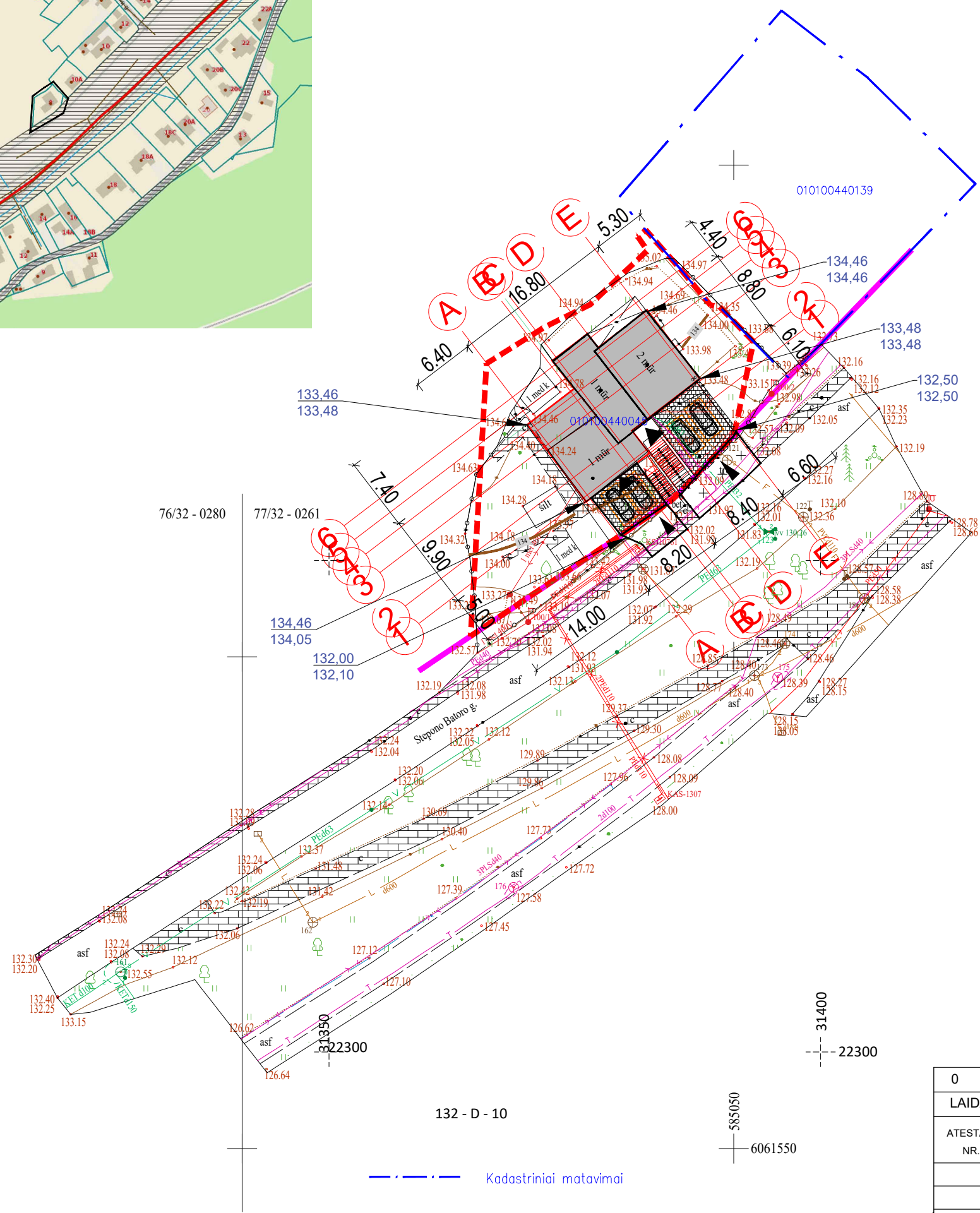
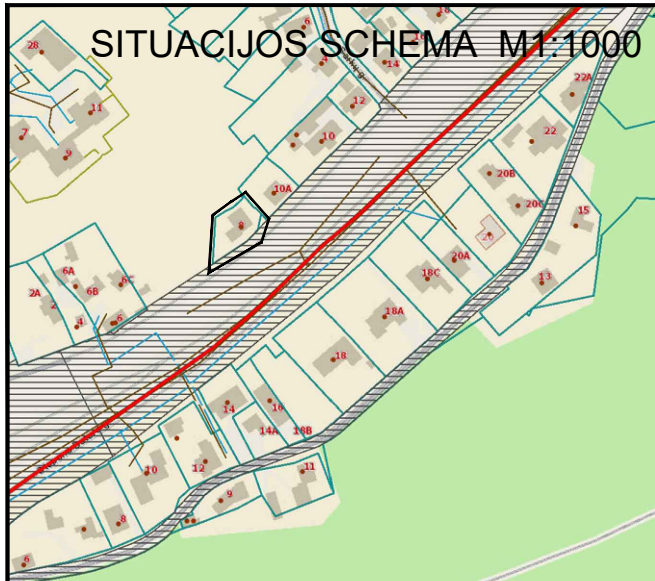

132 - D - 10

--- Kadastriniai matavimai

PAVADINIMAS	MATO VIENETAS	KIEKIS
<b>I SKYRIUS SKLYPAS</b>		
1. sklypo plotas	m <sup>2</sup>	643
2. sklypo užstatymo intensyvumas	%	19 40
3. sklypo užstatymo tankis	%	16 30
<b>II SKYRIUS PASTATAI</b>		
1. Pastato paskirties rodikliai (gamybos, kitos planuojamos ūkinės veiklos, paslaugų apimtis, butų, vietų, lovų, bendras ir aptarnaujamų žmonių skaičius, kiti rodikliai).		Dvibutis gyvenamas namas (prieš rekonstravimą) Dvibutis gyvenamas namas (po rekonstravimo)
2. Pastato bendrasis plotas.*	m <sup>2</sup>	243,24 361,43
3. Antžeminės dalies bendras plotas	m <sup>2</sup>	164,49 257,20
4. Pastato naudingasis plotas.*	m <sup>2</sup>	173,49 257,20
5. Rūsio plotas	m <sup>2</sup>	32,42 98,19
6. Garažų plotas	m <sup>2</sup>	37,33
7. Pastato tūris.*	m <sup>3</sup>	1065 1230
8. Aukštų skaičius.*	vnt.	1+M 2
9. Pastato aukštis.*	m	6 9.200
10. Butų skaičius (gyvenamajame name), iš jų:	vnt.	2 2
10.1. 2 kambario	vnt.	1 -
10.1. 3 kambario	vnt.	1 2
11. Energinio naudingumo klasė		B B
12. Pastato (patalpų) akustinio komforto sąlygų klasė		C C
13. Statinio atsparumo ugniai laipsnis		II II

0,000=134,40

SUTARTINIAI ŽYMĖJIMAI	
	SKLYPO RIBOS
	GATVĖS RAUDONA LINIJA
	GYVENAMASIS NAMAS
	TRINKELĖS AUTOMOBILIAMS
	IŠVAŽIAVIMAS Į SKLYPĄ
	IŠEJIMAS Į PASTATĄ
	AUTOMOBILIŲ PARKAVIMAS 4.35X2.5 m

0	202211		
LAIDA	IŠLEIDIMO DATA	LAIDOS STATUSAS, KEITIMŲ PRIEŽASTIS	
ATESTATO NR.	PROJEKTUOTOJAS	MB "Archasas" j.k. 304398191 K. Donelaičio g. 24-420, Kaunas tel 8 600 81416 email.: info@archasas.lt	STATINIO PROJEKTO PAVADINIMAS
			Dvibučio gyvenamo namo, S. Batoro g. 8, Vilniuje, rekonstravimo projektas
A1132 / 0869	DIR.		DOKUMENTŲ PAVADINIMAS
	PV /PDV	R. Buitkus	LAIDA
ETAPAS	STATYTOJAS (UŽSAKOVAS)		DOKUMENTO ŽYMUO
TDP	MP		Lapas Lapų
		GK-20230328-TDP-SP-B.01	1 1

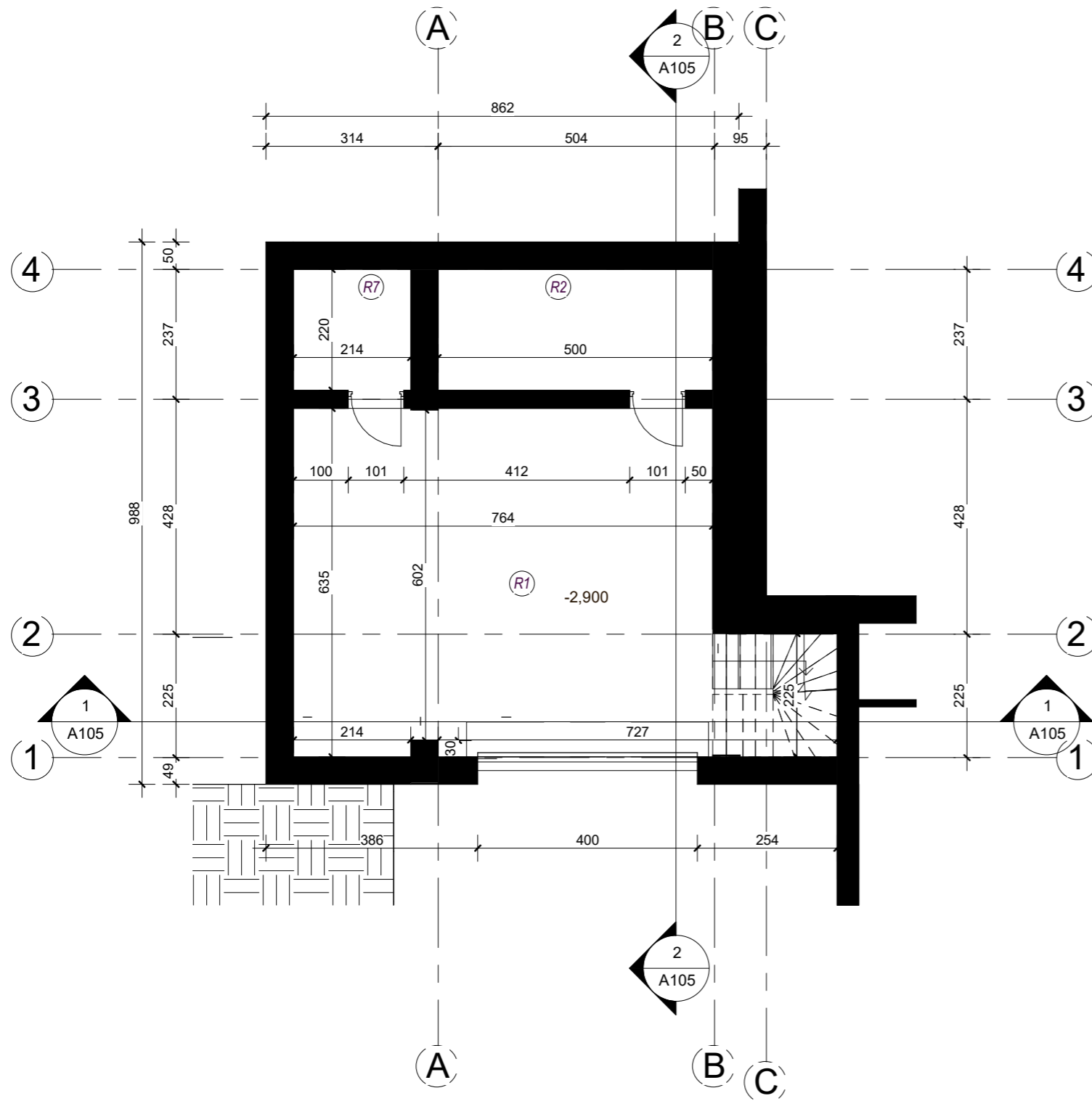

BUTO A RŪSIO PATALPOS		
Nr	Pavadinimas	Plotas

R1	GARAŽAS	49.08 m <sup>2</sup>
R2	PAGALBINĖ PATALPA	11.44 m <sup>2</sup>
R7	PATALPA	5.25 m <sup>2</sup>
		65.76 m <sup>2</sup>

1 8-1 R  
1 : 100

**DĖMESIO:**

1. Apie visus projekto netikslumus ir neatitikimus informuoti projektuotoją.
2. Visus projekto pakeitimus būtina derinti su projektuotoju. Už visus nesuderintus pakeitimus projektuotojas neatsako.

0	202306	ŠTATYBOS LEIDIMUI		
LAIDA	IŠLEIDIMO DATA LAIDOS STATUSAS, KEITIMŲ PRIEŽASTIS			
ATESTATO NR.	<b>PROJEKTUOTOJAS</b>  MB "Archasas" j.k. 304398191 K. Donelaičio g. 24-420, Kaunas tel 8 600 81416 email.: info@archasas.lt		STATINIO PROJEKTO PAVADINIMAS <b>Gyvenamosios paskirties (dviejų butų) pastato, S. Batoro g. 8, Vilniuje, rekonstravimo projektas</b>	
	PV		DOKUMENTO PAVADINIMAS	LAIDA
A 1132 / 0869	PV/PDV	R. Buitkus	RŪSIO PLANAS M1:100	0
	ARCH			
ETAPAS	STATYTOJAS (UŽSAKOVAS)		DOKUMENTO ŽYMUO	Lapas
PP	MP		GK-20230630 -PP-SA-01	Lapų
			1	1

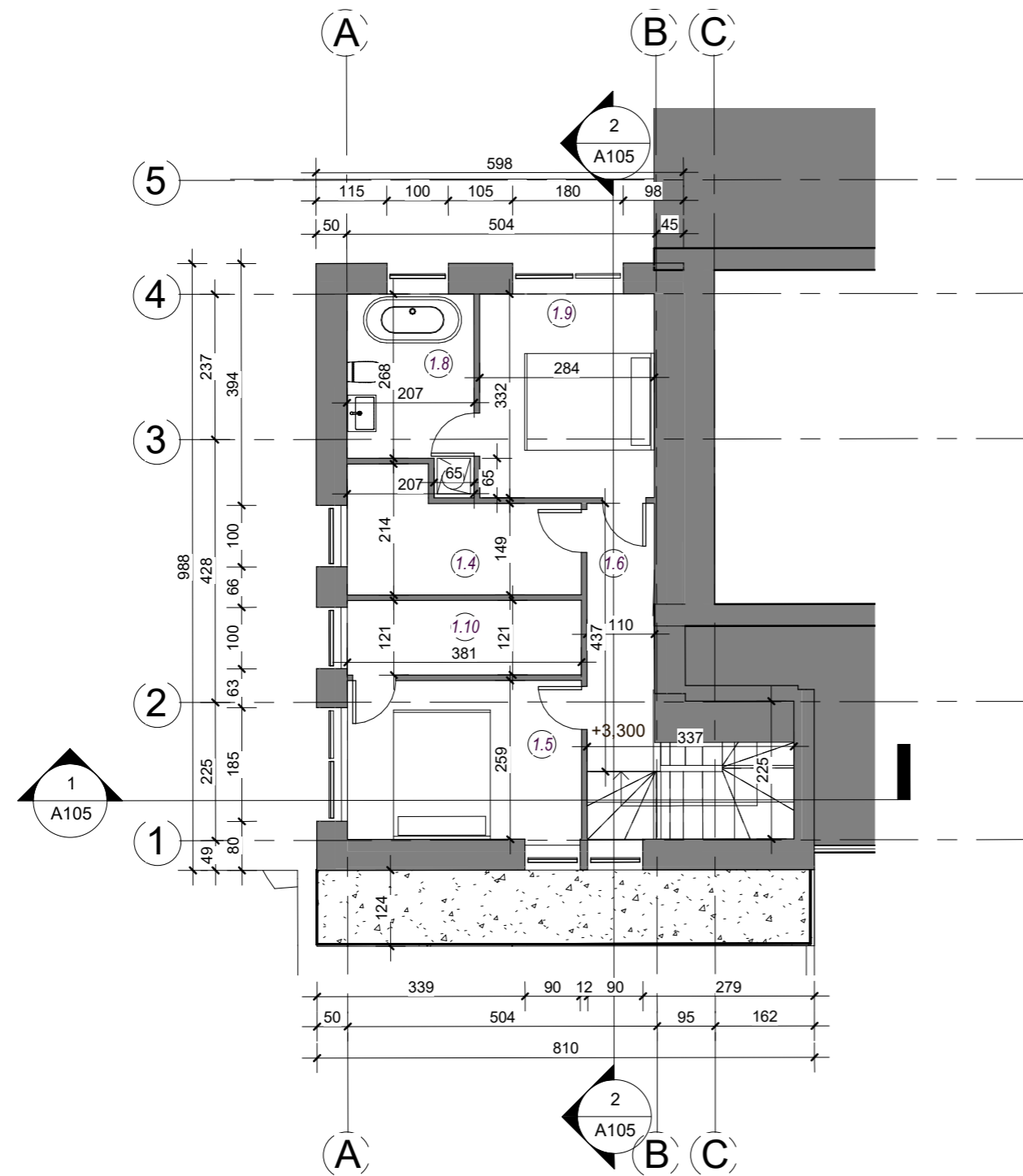

BUTO A 2A PATALPOS		
Nr	Pavadinimas	Plotas
1.4	DRABUŽINĖ	6.74 m <sup>2</sup>
1.5	KAMBARYS	10.12 m <sup>2</sup>
1.6	HOLAS	4.79 m <sup>2</sup>
1.8	WC	6.22 m <sup>2</sup>
1.9	KAMBARYS	9.54 m <sup>2</sup>
1.10	WC	4.74 m <sup>2</sup>
		42.16 m <sup>2</sup>

1 **8-1 2A**  
1 : 100

**DĖMESIO:**

1. Apie visus projekto netikslumus ir neatitikimus informuoti projektuotoją.
2. Visus projekto pakeitimus būtina derinti su projektuotoju. Už visus nesuderintus pakeitimus projektuotojas neatsako.

0	202306	ŠTATYBOS LEIDIMUI		
LAIDA	IŠLEIDIMO DATA LAIDOS STATUSAS, KEITIMŲ PRIEŽASTIS			
ATESTATO NR.	<b>PROJEKTUOTOJAS</b>	MB "Archasas" j.k. 304398191 K. Donelaičio g. 24-420, Kaunas tel 8 600 81416 email.: info@archasas.lt	STATINIO PROJEKTO PAVADINIMAS <b>Gyvenamosios paskirties (dvių butų) pastato, S. Batoro g. 8, Vilniuje, rekonstravimo projektas</b>	
A 1132 / 0869	PDV	R. Buitkus	DOKUMENTO PAVADINIMAS	LAIDA
			<b>ANTRO AUKŠTO PLANAS M1:100</b>	0
ETAPAS	STATYTOJAS (UŽSAKOVAS)		DOKUMENTO ŽYMUO	Lapas
PP	MP		GK-20230630 -PP-SA-01	Lapų
			1	1

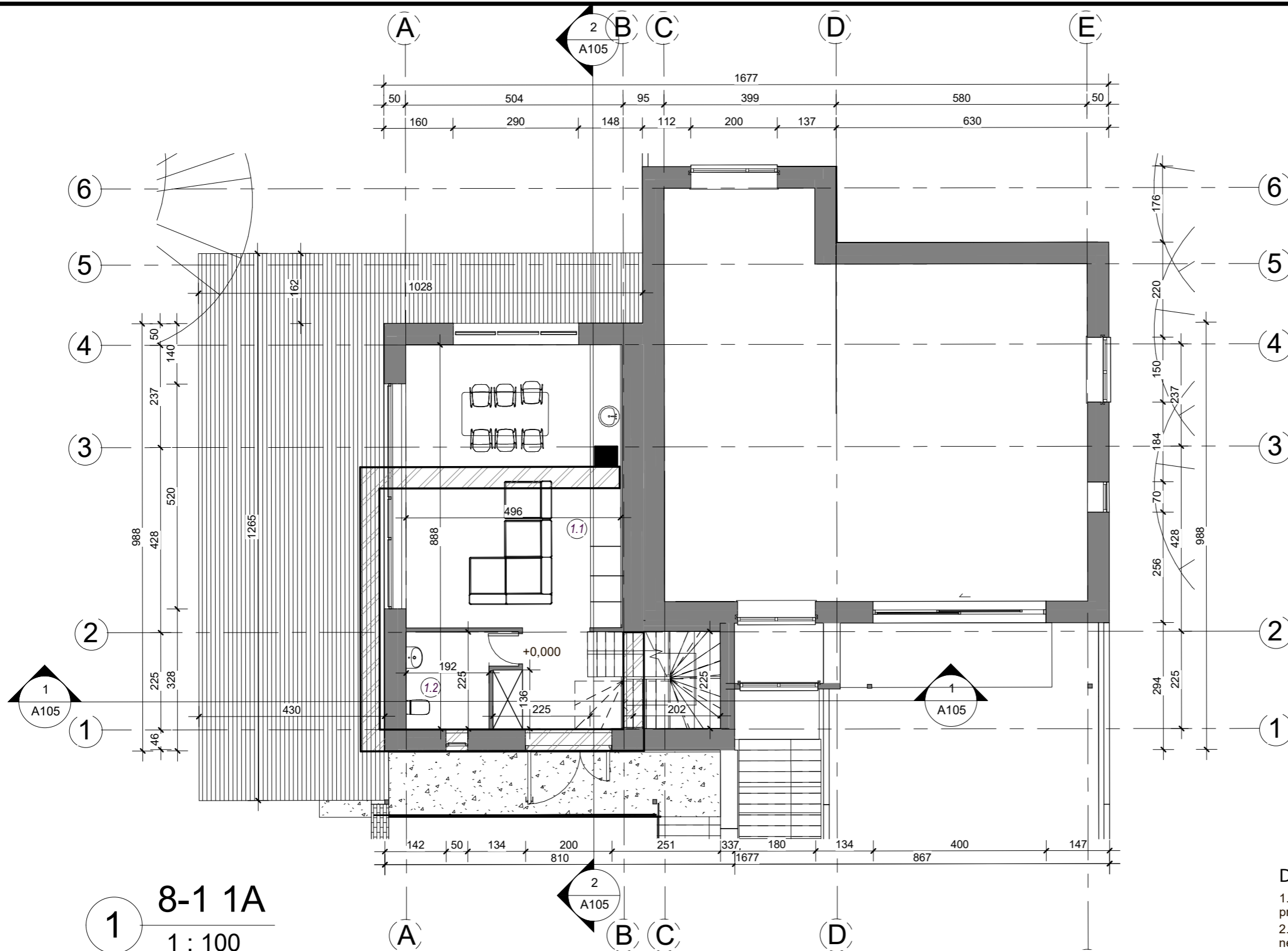

1 **8-1 1A**  
1 : 100

**DĖMESIO:**

1. Apie visus projekto netikslumus ir neatitikimus informuoti projektuotoja.
2. Visus projekto pakeitimus būtina derinti su projektuotoju. Už visus nesuderintus pakeitimus projektuotojas neatsako.

BUTO A 1A PATALPOS		
Nr	Pavadinimas	Plotas

1.1	BENDRAS KAMBARYS	38.87 m <sup>2</sup>
1.2	WC	4.84 m <sup>2</sup>
		43.71 m <sup>2</sup>

0	202306	ŠTATYBOS LEIDIMUI		
LAIDA	IŠLEIDIMO DATA LAIDOS STATUSAS, KEITIMŲ PRIEŽASTIS			
ATESTATO NR.	<b>PROJEKTUOTOJAS</b>  MB "Archasas" j.k. 304398191 K. Donelaičio g. 24-420, Kaunas tel 8 600 81416 email.: info@archasas.lt		STATINIO PROJEKTO PAVADINIMAS <b>Gyvenamosios paskirties (dvių butų) pastato,            S. Batoro g. 8, Vilniuje, rekonstravimo projektas</b>	
	PV		DOKUMENTO PAVADINIMAS	LAIDA
A 1132 / 0869	PDV	R. Butkus	<b>1 AUKŠTO PLANAS M1:100</b>	0
	arch			
ETAPAS	STATYTOJAS (UŽSAKOVAS)		DOKUMENTO ŽYMUO	Lapas
PP	MP		<b>GK-20230630 -PP-SA-01</b>	Lapų
				1
				1

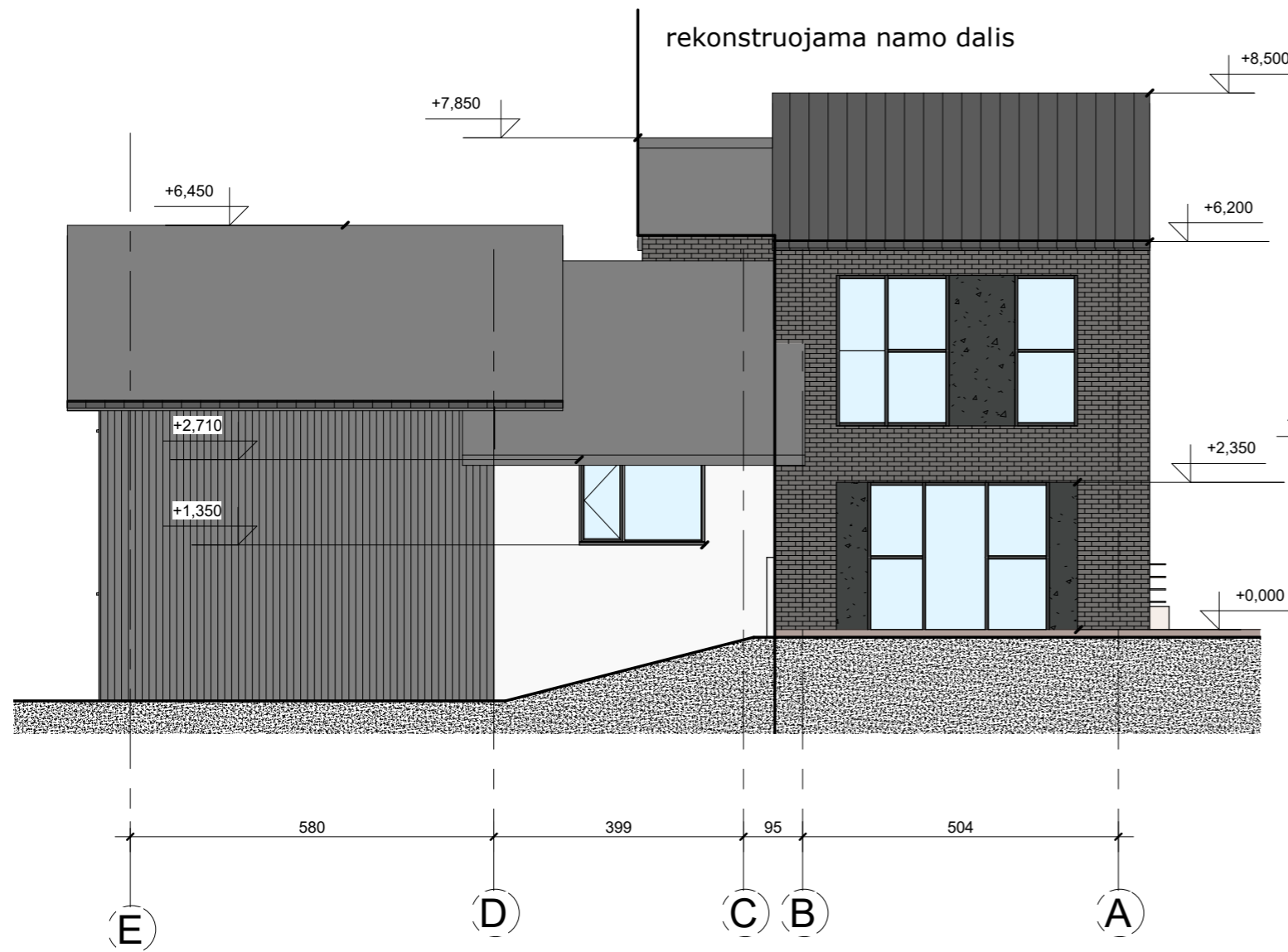

1 Fasadas E-A  
1 : 100

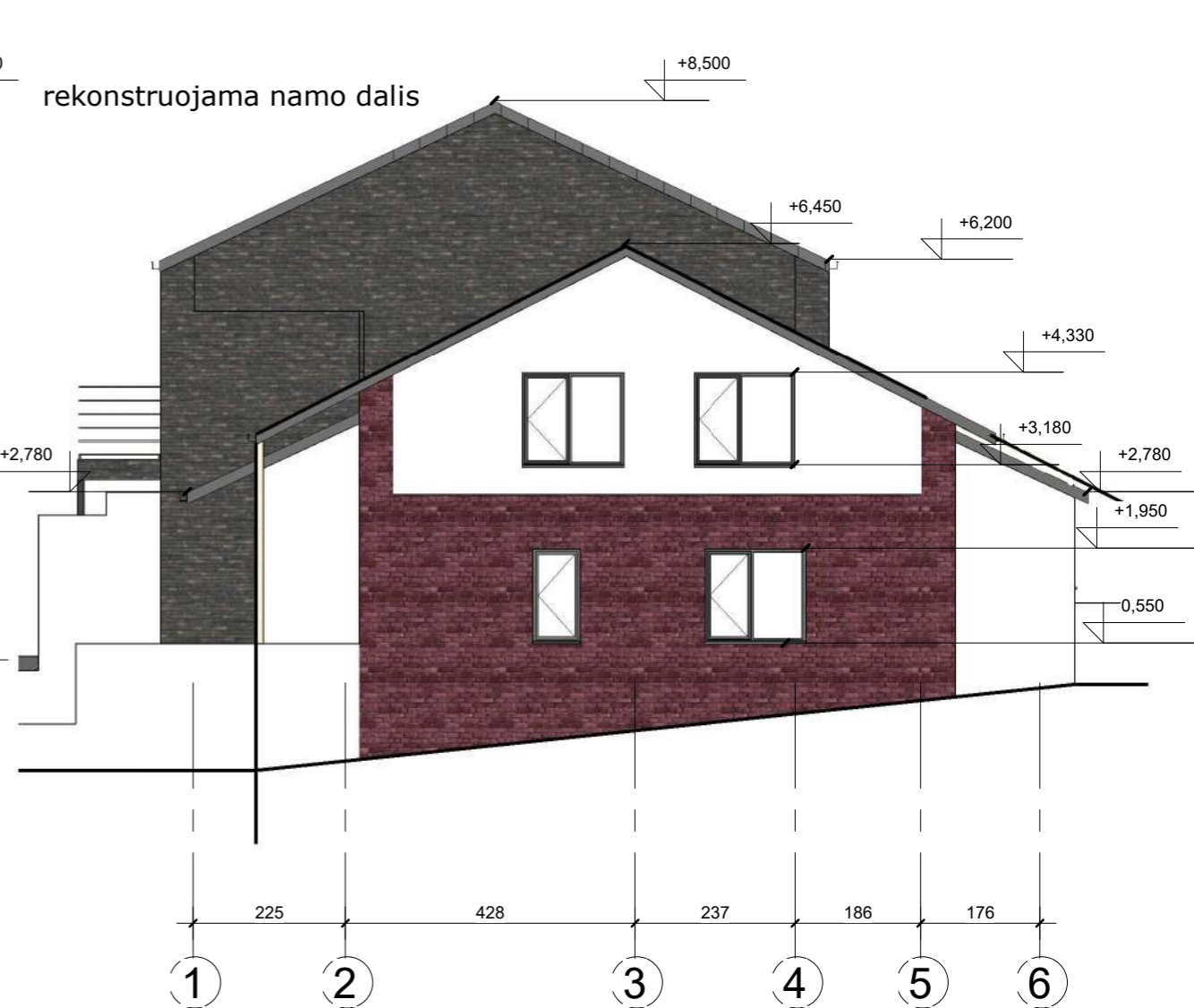

2 Fasadas 1-4  
1 : 100

Pastabos:  
1. Baltai dažytas tinkas  
2. Cokolio apdaila tamsiai pilkai dažytas struktūrinis tinkas

**DĖMESIO:**

1. Apie visus projekto netikslumus ir neatitikimus informuoti projektuotoją.
2. Visus projekto pakeitimus būtina derinti su projektuotoju. Už visus nesuderintus pakeitimus projektuotojas neatsako.

0	202306	STATYBOS LEIDIMUI							
LAIDA	IŠLEIDIMO DATA LAIDOS STATUSAS, KEITIMŲ PRIEŽASTIS								
ATESTATO NR.	<b>PROJEKTUOTOJAS</b>  MB "Archasas" j.k. 304398191 K. Donelaičio g. 24-420, Kaunas tel 8 600 81416 email: info@archasas.lt		STATINIO PROJEKTO PAVADINIMAS <b>Gyvenamosios paskirties (dviejų butų) pastato,          S. Batoro g. 8, Vilniuje, rekonstravimo projektas</b>						
A 1132 / 0869	PV PDV	R. Buitkus	DOKUMENTO PAVADINIMAS <b>FASADAI M1:100</b>						
ETAPAS	STATYTOJAS (UŽSAKOVAS)		DOKUMENTO ŽYMUO <b>GK-20230630 -PP-SA-01</b>						
PP	MP		<table border="1"> <tr> <td>LAIDA</td> <td>0</td> </tr> <tr> <td>Lapas</td> <td>1</td> </tr> <tr> <td>Lapų</td> <td>1</td> </tr> </table>	LAIDA	0	Lapas	1	Lapų	1
LAIDA	0								
Lapas	1								
Lapų	1								

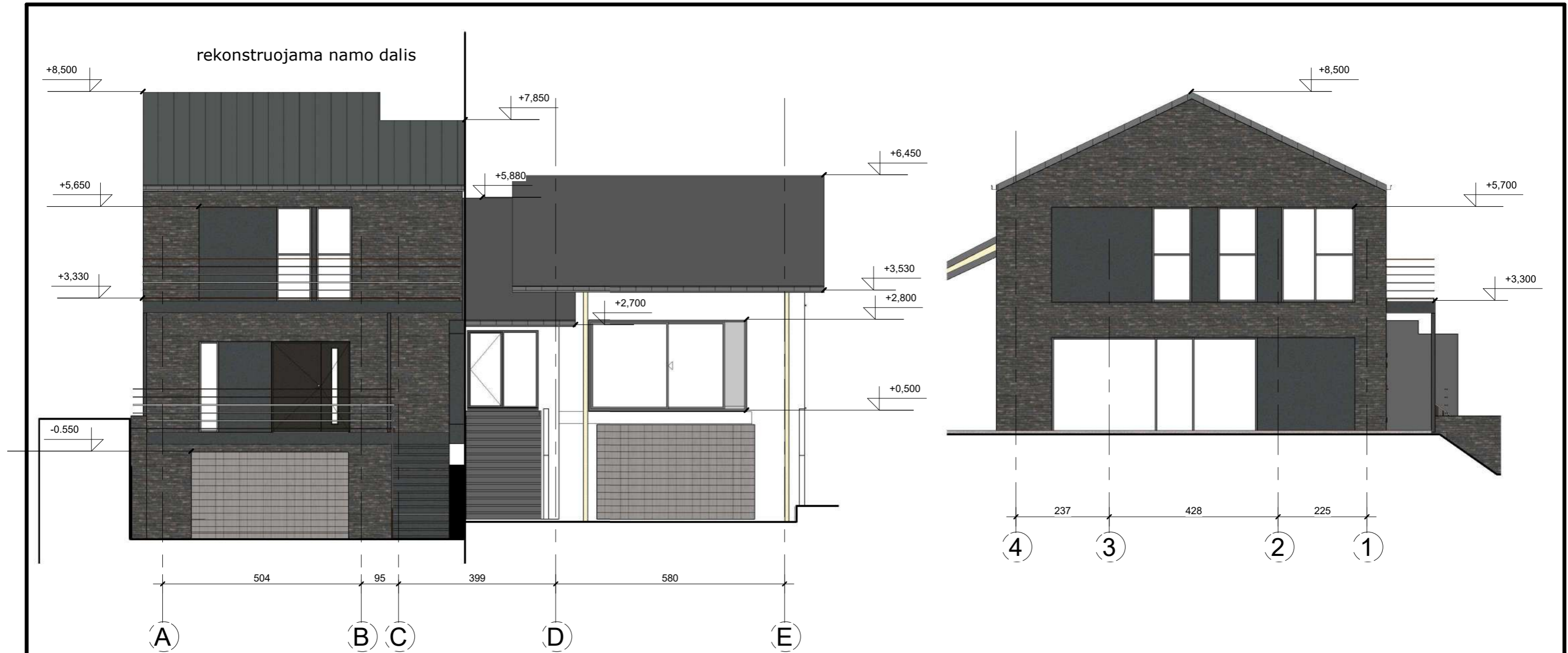

2 Fasadas A-E  
1 : 100

1 Fasadas 4-1  
1 : 100

**DĖMESIO:**

1. Apie visus projekto netikslumus ir neatitikimus informuoti projektuotoją.
2. Visus projekto pakeitimus būtina derinti su projektuotoju. Už visus nesuderintus pakeitimus projektuotojas neatsako.

- Pastabos:
1. Baltai dažytas tinkas
  2. Cokolio apdaila tamsiai pilkai dažytas struktūrinis tinkas

0	202306	STATYBOS LEIDIMUI		
LAIDA	IŠLEIDIMO DATA	LAIDOS STATUSAS, KEITIMŲ PRIEŽASTIS		
ATESTATO NR.		<b>PROJEKTUOTOJAS</b> MB "Archasas" j.k. 304398191 K. Donelaičio g. 24-420, Kaunas tel 8 600 81416 email.: info@archasas.lt	<b>STATINIO PROJEKTO PAVADINIMAS</b> Gyvenamosios paskirties (dviejų butų) pastato, S. Batoro g. 8, Vilniuje, rekonstravimo projektas	
A 1132 / 0869	PV PDV	R. Buitkus	DOKUMENTO PAVADINIMAS <b>FASADAI M1:100</b>	
ETAPAS	STATYTOJAS (UŽSAKOVAS)		DOKUMENTO ŽYMUO	Lapas
PP	MP		GK-20230630 -PP-SA-01	Lapų
			1	1

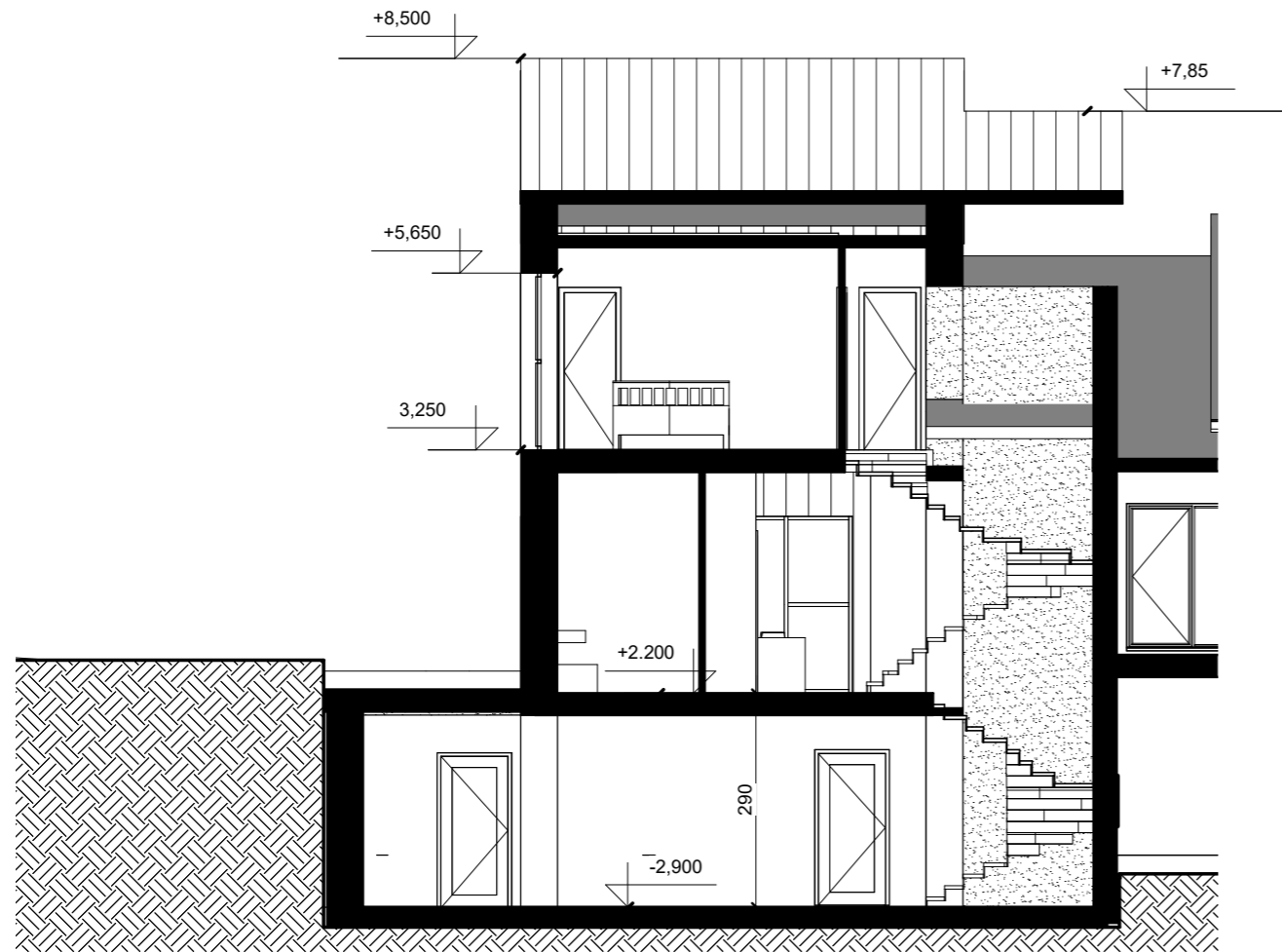

1 Pjūvis 2-2  
1 : 100

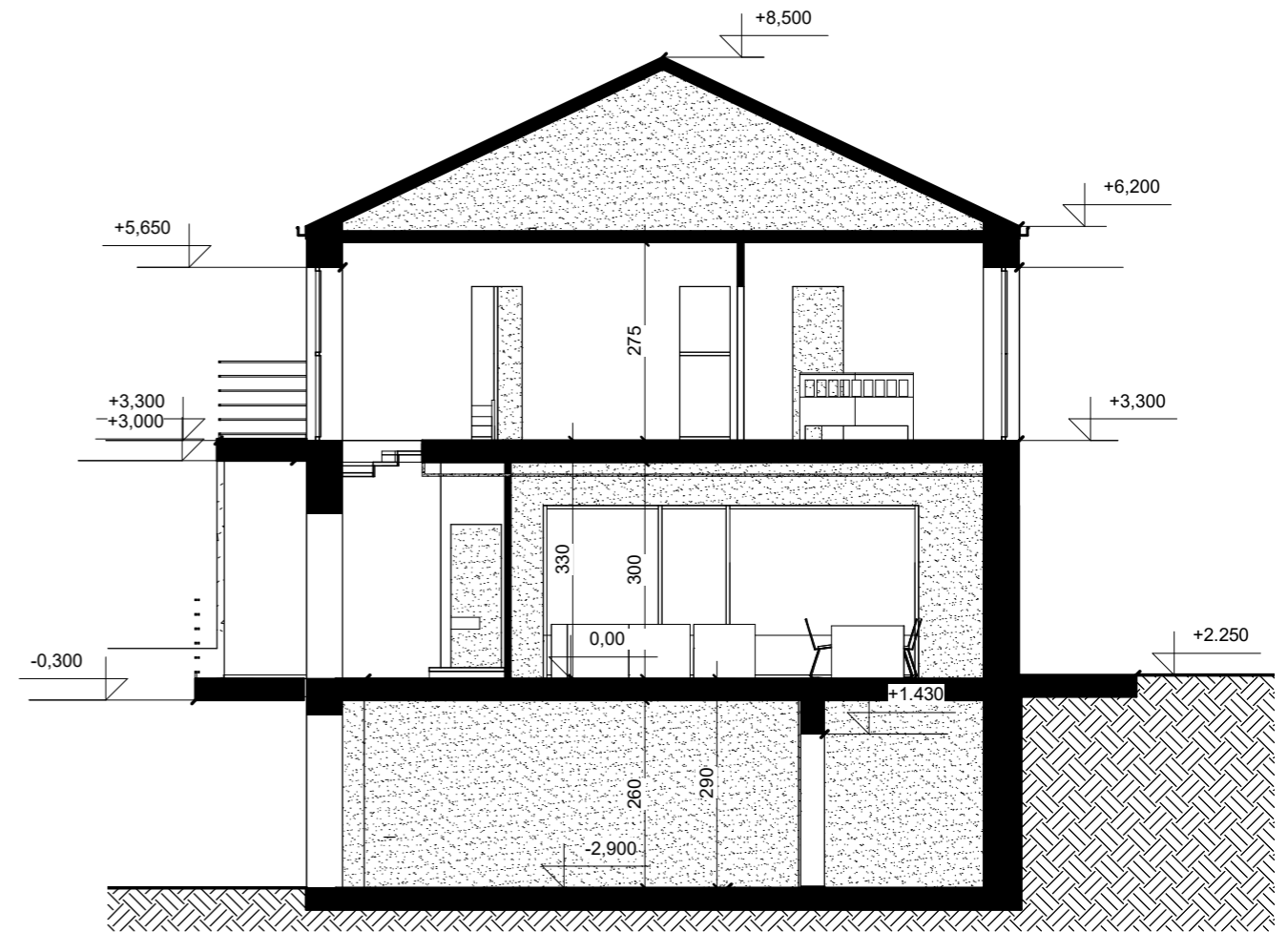

2 Pjūvis 1-1  
1 : 100

**DĖMESIO:**

1. Apie visus projekto netikslumus ir neatitikimus informuoti projektuotoją.
2. Visus projekto pakeitimus būtina derinti su projektuotoju. Už visus nesuderintus pakeitimus projektuotojas neatsako.

0	202306	STATYBOS LEIDIMUI		
LAIDA	IŠLEIDIMO DATA	LAIDOS STATUSAS, KEITIMŲ PRIEŽASTIS		
ATESTATO NR.	<b>PROJEKTUOTOJAS</b>	MB "Archasas" j.k. 304398191 K. Donelaičio g. 24-420, Kaunas tel 8 600 81416 email.: info@archasas.lt	<b>STATINIO PROJEKTO PAVADINIMAS</b> Gyvenamosios paskirties (dviejų butų) pastato, S. Batoro g. 8, Vilniuje, rekonstravimo projektas	
A 1132 / 0869	PV PDV	R. Buitkus	DOKUMENTO PAVADINIMAS <b>PJŪVIS M1:100</b>	LAIDA <b>0</b>
ETAPAS	STATYTOJAS (UŽSAKOVAS)		DOKUMENTO ŽYMUO	Lapas
PP	MP		GK-20230630 -PP-SA-01	Lapų <b>1</b>

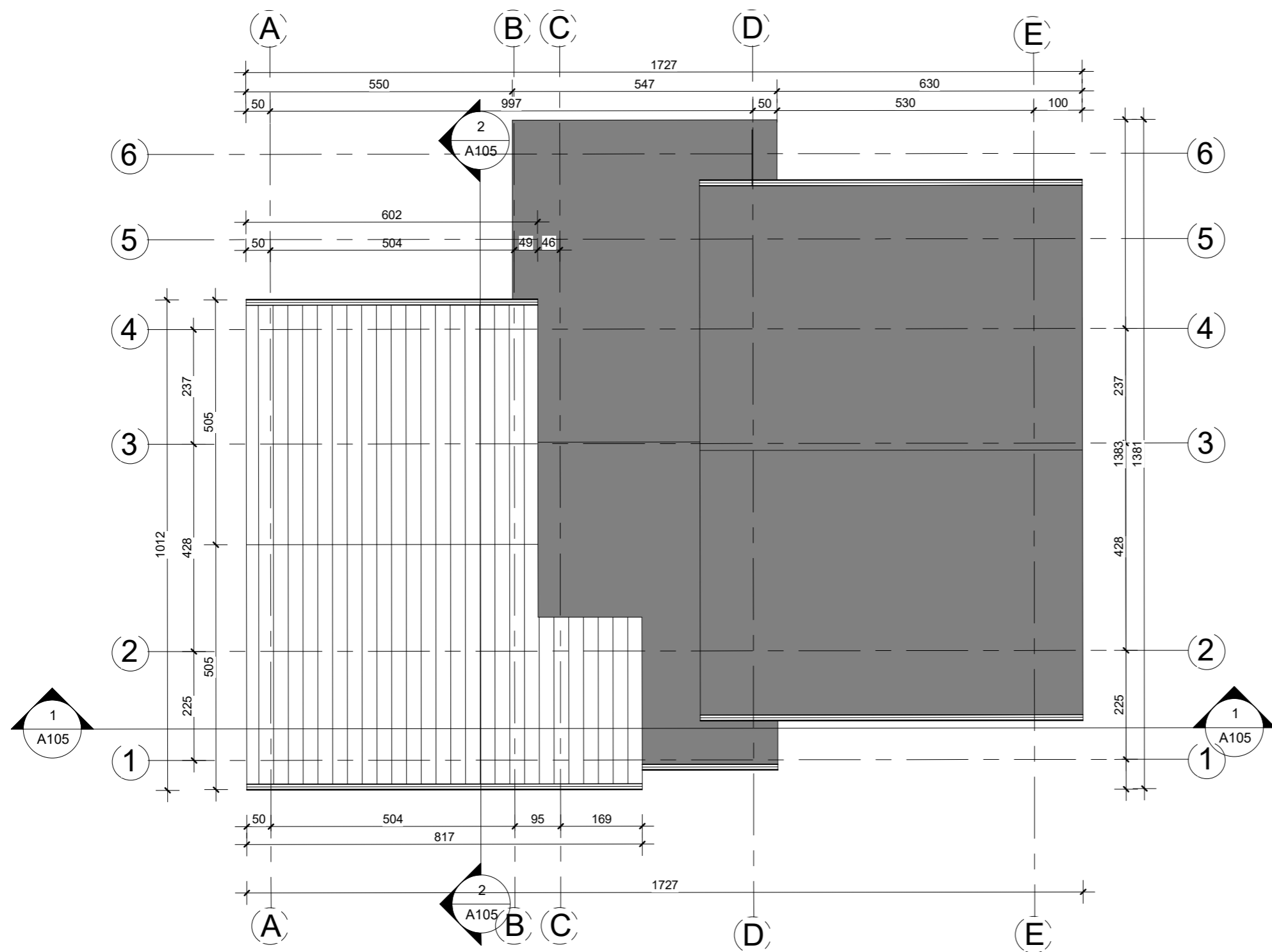

# 8-1 STOGAS

1 : 100

0	202306	STATYBOS LEIDIMUI	
LAIDA	IŠLEIDIMO DATA	LAIDOS STATUSAS, KEITIMŲ PRIEŽASTIS	
ATESTATO NR.	PROJEKTUOTOJAS	MB "Archasas" j.k. 304398191 K. Donelaičio g. 24-420, Kaunas tel 8 600 81416 email.: info@archasas.lt	STATINIO PROJEKTO PAVADINIMAS Gyvenamosios paskirties (dvių butų) pastato, S. Batoro g. 8, Vilniuje, rekonstravimo projektas
A 1132 / 0869	PDV	R. Buitkus	DOKUMENTO PAVADINIMAS STOGO PLANAS M1:100
ETAPAS	STATYTOJAS (UŽSAKOVAS)	DOKUMENTO ŽYMUO	Lapas
PP	MP	GK-20230630 -PP-SA-01	Lapų
		1	1



0	202306	STATYBOS LEIDIMUI		
LAIDA	IŠLEIDIMO DATA	LAIDOS STATUSAS, KEITIMŲ PRIEŽASTIS		
ATESTATO NR.	<b>PROJEKTUOTOJAS</b>	<b>MB "Archasas"</b> j.k. 304398191 K. Donelaičio g. 24-420, Kaunas tel 8 600 81416 email.: info@archasas.lt	STATINIO PROJEKTO PAVADINIMAS <b>Gyvenamosios paskirties (dvejų butų) pastato, S. Batoro g. 8, Vilniuje, rekonstravimo projektas</b>	
A 1132 / 0869	PV PDV	R. Buitkus	DOKUMENTO PAVADINIMAS <b>VIZUALIZACIJOS</b>	LAIDA <b>0</b>
ETAPAS	STATYTOJAS (UŽSAKOVAS)		DOKUMENTO ŽYMUO <b>GK-20230630 PP-SA-01</b>	Lapas <b>1</b>
<b>PP</b>	<b>MP</b>			Lapų <b>1</b>

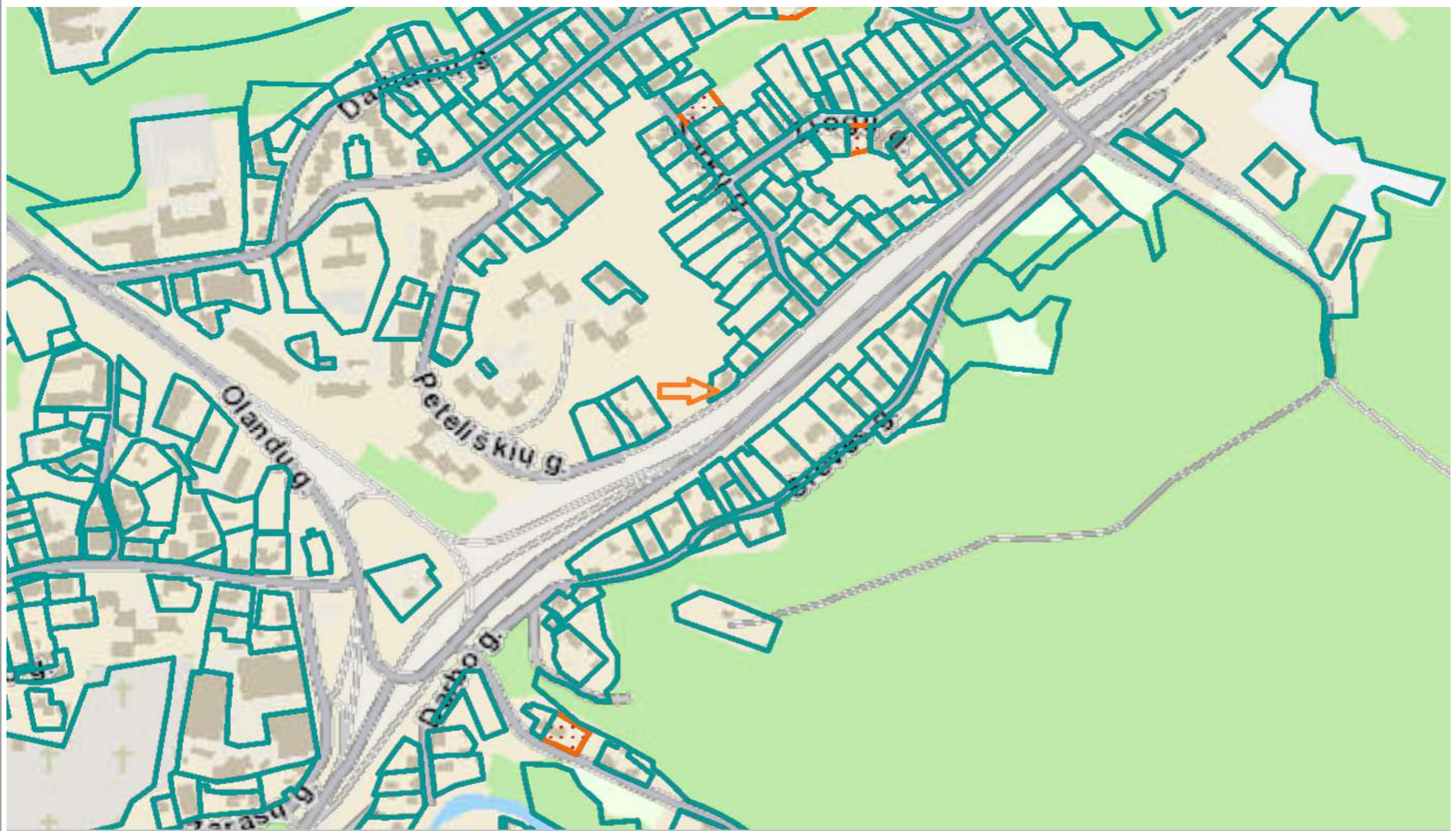

0	202211			
LAIDA	IŠLEIDIMO DATA	LAIDOS STATUSAS, KEITIMŲ PRIEŽASTIS		
ATESTATO NR.	PROJEKTUOTOJAS	<b>MB "Archasas"</b> į.k. 304398191 K. Donelaičio g. 24-420, Kaunas tel 8 600 81416 email.: info@archasas.lt	STATINIO PROJEKTO PAVADINIMAS Gyvenamosios paskirties (dvių butų) pastato, S. Batoro g. 8, Vilniuje, rekonstravimo projektas	
			DOKUMENTO PAVADINIMAS	LAIDA
A 1132/0869	PV/ PDV	R. Buitkus	<b>SITUACIJOS PLANAS M1:500</b>	<b>0</b>
ETAPAS	STATYTOJAS (UŽSAKOVAS)		DOKUMENTO ŽYMUO	Lapas
<b>PP</b>	<b>MP</b>		<b>GK-20211210 S-SP-B.03</b>	<b>1</b>
				Lapų
				<b>1</b>



## VILNIAUS MIESTO SAVIVALDYBĖS ADMINISTRACIJA

PRITARIU  
Vyriausiasis miesto architektas

\_\_\_\_\_  
(parašas)  
20\_\_ m. \_\_\_\_\_ d.

### PROJEKTINIŲ PASIŪLYMŲ RENGIMO UŽDUOTIS

2024 m.  
Vilnius

1. Statinio projekto pavadinimas: Gyvenamosios paskirties (dviejų butų) pastato, S. Batoro g. 8, Vilniuje, rekonstravimo projektas
2. Nustatomi žemės sklypo naudojimo reglamentai

2.1	užstatymo tipas	Sodybinis
2.2	užstatymo tankis	30 proc.
2.3	užstatymo intensyvumas	0,4
2.4	aukštis (m) nuo statinių statybos zonos esamo žemės paviršiaus	9,20 m.
2.5.	maksimali absoliutinė altitudė (m)	143 m.
2.6	aukštų skaičius (nuo–iki)	Iki 2 aukštų
2.7.	priklausomų želdynų plotas	Vadovautis 2007 m. gruodžio 21 d. Lietuvos Respublikos aplinkos ministro įsakymu Nr. D1-694 patvirtintu „Priklausomųjų želdynų plotų normų apskaičiavimo tvarkos aprašu“.
2.8.	automobilių stovėjimo vietų skaičius	Privalomas automobilių stovėjimo vietas projektuoti sklypo ribose vadovaujantis STR2.06.04:2014 „Gatvės ir vietinės reikšmės keliai. Bendrieji reikalavimai“ ir Vilniaus miesto savivaldybės tarybos patvirtintais sprendimais: 2017-12-20 sprendimu Nr. 1-1312 „Dėl Vilniaus miesto savivaldybės teritorijos suskirstymo į zonas pagal nustatytus automobilių stovėjimo vietų skaičiaus koeficientus schemas, kompensavimo už papildomai įrengtas automobilių stovėjimo vietas tvarkos aprašo ir sutarties formos tvirtinimo“ bei 2021-07-14 sprendimu Nr. 1-1083 „Dėl Vilniaus miesto savivaldybės teritorijos suskirstymo į zonas pagal nustatytus automobilių stovėjimo vietų skaičiaus koeficientus schemas tvirtinimo“.
2.9.	esamų medžių įvertinimas, taksacija	Aiškinamajame rašte apibūdinti situaciją apie sklype

		<p>esamus medžius. Jei sklype medžių yra - reikalinga pateikti medžių inventorizaciją. Jei sklype medžių nėra – tai turi būti parašyta aiškinamojo rašto dalyje. Želdiniai vertinami remiantis Želdynų ir želdinių inventorizavimo ir apskaitos taisyklėmis (Lietuvos Respublikos aplinkos ministro 2008 m. sausio 8 d. įsakymas Nr. D1-5 „Dėl Želdynų ir želdinių inventorizavimo ir apskaitos taisyklių patvirtinimo“). Grafinę ir tekstinę informaciją pateikti vadovaujantis pateiktu grafiniu/informaciniu medžių žymėjimo ir inventorizacijos lentelės pavyzdžiu „Grafinis/informacinis medžių žymėjimas plane ir inventorizacijos lentelės sudėtis“. Informaciją, kurie želdiniai yra saugotini vienbučių ir dvibučių gyvenamųjų pastatų teritorijoje rasite 2008 m. kovo 12 d. LR Vyriausybės nutarime Nr. 206.</p> <p>Identifikuotus vertingus želdinius siekti išsaugoti ir integruoti į sklypo sutvarkymo sprendinius. Jei medžiai kertami, pagrįsti šių kirtimų būtinumą. Identifikuotus vertingus želdinius siekti išsaugoti.</p>
--	--	--

#### Kiti reikalavimai

3.1.	architektūrinės išraiškos priemonės: medžiagiškumas, spalva, tūrio formos, proporcijos, mastelis	<p><b>Koreguoti ir tobulinti eskizinius sprendinius, kuriant dvibučio korpusų architektūrinį vientisumą, kuris sukurtų pridėtinę vertę pastato tūriniai išraiškai. Rekomenduojame skirti dėmesį VISO pastato medžiagiškumui, nuosaikesniam aukščių skirtumui. Pastato fasadai, architektūrine išraiška, sklypo sprendiniai(atraminės sienelių perteklius) artimesni atskiriems blokuotiems vienbučiams, o ne dvibučiui gyvenamajam namui.</b></p> <p>Vadovautis LR Statybos įstatymo 5 straipsnio bei LR Architektūros įstatymo 11 straipsnio reikalavimais. Projektuojamas statinys savo tūriais ir fasado kompozicija turi derėti prie konteksto, kraštovaizdžio pildyti ir praturtinti vietos miestovaizdžio charakterio kokybę. Atsižvelgti ir reaguoti į aplinkinio užstatymo aukštingumą, charakterį, proporcijas, mastelį; pastatų architektūrinė išraiška turi būti kontekstuali aplinkai. Projektinių pasiūlymų aiškinamajame rašte aprašyti, o brėžiniuose ir vizualizacijose grafiškai atvaizduoti fasadų medžiaginius ir spalvinius sprendinius.</p>
3.2.	reikalavimai sklypo sutvarkymui ir apželdinimui	<p>Parengti žemės sklypo sutvarkymo ir apželdinimo sprendinius. Aiškinamajame rašte apibūdinti teritorijos sutvarkymo kompozicijos idėją. Išsaugoti išraiškingas teritorijos reljefo</p>

		<p>formas. Rekomenduojama rinktis vietas kraštovaizdžio charakterį atitinkančius ir bioįvairovę skatinančius želdinius. Nauji projektuojami želdiniai ir medžiai turi būti pažymėti sutartiniais ženklais, kurių žymėjimai skiriasi nuo esamų išsaugomų želdinių žymėjimo. Aprašyti sklypo dangų medžiagiškumą, parinkimo motyvus. Vadovautis Priklausomųjų želdynų plotų normų apskaičiavimo tvarkos aprašu (patvirtintu 2007-12-21 LR Aplinkos ministro įsakymu Nr. D1-694). Vadovaujantis Vilniaus miesto savivaldybės teritorijos bendrojo plano sprendiniais, rekomenduojamas sąlyginis didžiausias leidžiamas nelaidžių dangų kiekis sklype 40 %. Detalizuoti, kas yra įskaičiuojama į nelaidžių dangų kiekį. Taikyti tvarius lietaus vandens surinkimo ir kitus tvarią aplinką formuojančius sprendinius panaudojant susiklosčiusį gamtinį potencialą.</p>
`	konteksto sąlygojami reikalavimai	<p>Vadovautis STR 2.02.09:2005 „Vienbučiai ir dvibučiai gyvenamieji pastatai“ reikalavimais. Pastato patalpų išplanavimas, paskirtis, fasadų architektūrinė išraiška turi atitikti numatomo pastato funkciją.</p> <p><b>Statiniai turi būti išdėstomi sklype taip, kad nebūtų pažeisti gretimų sklypų savininkų ar naudotojų pagrįsti interesai. Neišlaikant norminio atstumo iki gretimų žemės sklypų ribų, teikti sutikimus iki projektinių pasiūlymų tvirtinimo.</b> Papildomai atkreipiame dėmesį, kad tvarka, kokiais atvejais Savivaldybė sutinka dėl norminių atstumų neišlaikymo, skelbiama: <a href="https://pletra.vilnius.lt/">https://pletra.vilnius.lt/</a> &gt; Ką vertėtų žinoti? &gt; Atstumai iki sklypų ribų.</p> <p><b>Nepažeisti trečiųjų asmenų interesų. Pateikti visų sklypo ir jame esančių pastatų naudotojų sutikimus dėl numatomų sklypo užstatymo reglamentų.</b></p> <p>Užtikrinti higienos, insoliacijos ir priešgaisrinius reikalavimus. Vadovautis 2020-10-15 Vilniaus miesto savivaldybės administracijos direktoriaus įsakymu Nr. 30-2419/20 patvirtintomis „Nekilnojamojo kultūros paveldo tvarkybos gairėmis“. Projektinių pasiūlymų sprendiniai turi atitikti paveldosauginius reikalavimus.</p> <p><b>Projektiniai pasiūlymai turi būti suderinti su VMSA Kultūros paveldo apsaugos skyriumi.</b> Projektinių pasiūlymų sudėtyje pagrįsti statybos rūšį – pastato planuose, pjūviuose žymėti esamas,</p>

		naikinamas ir naujai projektuojamas konstrukcijas. <b>Vertinant pateiktus eskizinius sklypo plano sprendinius, numatyti vieną įvažiavimą į sklypą.</b>
3.4.	reikalavimai susisiekimui ir inžinerinių tinklų plėtrai	Susisiekimui ir inžinerinių tinklų sprendiniai pagal juos eksploatuojančių institucijų sąlygas.
3.5.	kiti teritorijų planavimo dokumentuose nustatyti reikalavimai (bendruosiuose, specialiuosiuose planuose)	Vadovautis Vilniaus m. savivaldybės teritorijos Bendrojo plano (TPDR Reg. Nr. T00056038)
3.6.	su projekto įgyvendinimu susijusi būtina viešosios infrastruktūros plėtra	Vertinti poreikį.
3.7.	projektinių pasiūlymų vaizdinės informacijos parengimas	Vadovautis 2019 m. gruodžio 16 d. Vilniaus miesto savivaldybės administracijos direktoriaus įsakymu Nr. 30-3178/19 patvirtintu „Projektinių pasiūlymų ir techninio projekto įtraukimo į GIS duomenų bazę ir geoportalą „Vilnius 3D planas“ tvarkos aprašu. Projektinių pasiūlymų sudėtis pagal STR1.04.04:2017 „Statinio projektavimas, projekto ekspertizė“ 13 priedą. Patvirtinta projektinių pasiūlymų rengimo užduotis teikiama projektinių pasiūlymų bylos sudėtyje. <u>Projektinių pasiūlymų grafinėje medžiagoje (pjūviuose, fasaduose) nurodyti projektuojamo pastato/pastatų, statinio statybos zonos esamo ir projektuojamo žemės paviršiaus vidutinę altitudę, esamo žemės paviršiaus kontūrą. Vizualizacijas parengti su gretima gamtine ir urbanistine aplinka. Užtikrinti visuomenės informavimą STR „Statinio projektavimas, projekto ekspertizė“ VIII skyriuje nustatyta tvarka; informacinis stendas turi būti pakankamo dydžio (ne mažiau kaip 0,5 kv. m), stende pateikiama statinių išdėstymo sklype su gretima urbanistine aplinka vizualizacija, nurodoma stendo įrengimo ir išmontavimo datos ir kita privaloma informacija. Stendo vieta prie statybos objekto parenkama aiškiai matomoje vietoje, kad būtų užtikrintas projektinių pasiūlymų viešinimas ir visuomenės informavimas.</u>

Bernadeta Janukėnė, tel. +370 5 2112509 , el. paštas bernadeta.janukene@vilnius.lt

Lietuvos Respublikos viešojo administravimo įstatymo 14 straipsnis: Asmuo turi teisę apskūsti viešojo administravimo subjekto priimtą administracinį sprendimą ar kitokį viešojo administravimo subjekto atsakymą į asmens prašymą ar skundą arba veiksma (neveikimą), taip pat viešojo administravimo subjekto vilkinimą atlikti jo kompetencijai priskirtus veiksmus šio įstatymo nustatyta tvarka per vieną mėnesį nuo administracinio sprendimo ar atsakymo įteikimo (paskelbimo) asmeniui šio įstatymo 13 straipsnio 2 dalyje nustatyta tvarka dienos ar veiksmo (neveikimo) arba vilkinimo paaikškinimo asmeniui dienos tam pačiam viešojo administravimo subjektui arba aukštesniam pagal pavaldumą viešojo administravimo subjektui, arba kitų įstatymų, reglamentuojančių ginčų, kylančių iš administracinių teisinių santykių, nagrinėjimą, nustatyta tvarka išankstinio ginčų nagrinėjimo ne teismo tvarka institucijai, arba administraciniam teismui.

# Grafinis/informacinis medžių žymėjimas plane ir medžių inventorizacijos lentelės sudėtis

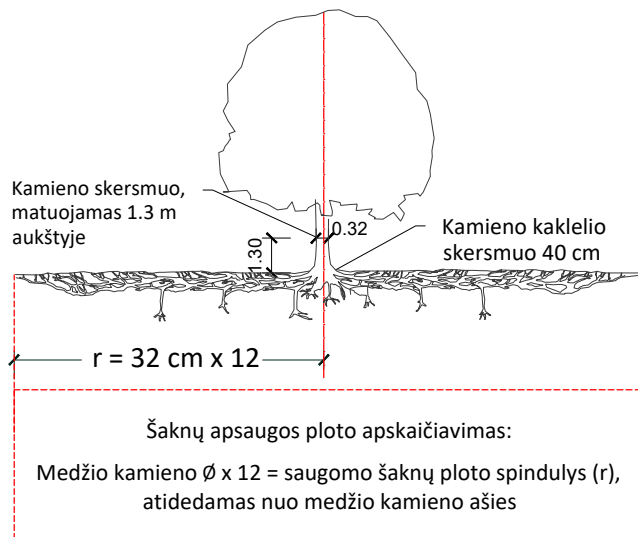

## SVARBU:

- Gamtinėje medžio augimvietėje šaknų projekcija visuomet didesnė už lajos projekciją. Urbanizuotose teritorijose šaknų projekcija gali būti asimetriška ir mažesnė.
- Parenkant projektinius sprendinius, būtina numatyti esamo šaknyno išsaugojimo priemones, nemažinant esamo šaknyno ploto. Mažinimo atveju - būtinas EAC arba ISA\* arboristo vertinimas.
- Projektuojant dangas lajos projekcijos plote, dangų atitraukimas skaičiuojamas nuo kamieno kaklelio.

## REIKALAVIMAI SAUGOMAM ŠAKNŲ PLOTUI:

- Saugomo šaknų ploto koregavimas galimas tik su EAC arba ISA\* sertifikuoto arboristo priežiūra, kiekviena situacija vertinama individualiai.
- Statinių ir pastatų projektavimas ir statybos darbai judinant gruntą galimi tik pagal arboristo rekomendacijas, naudojant patvirtintas, medžio gerovę išsaugančias technologijas.
- Saugomame šaknų plote draudžiama kelti ar žeminti esamo grunto lygį daugiau nei 5 cm.
- Kasimo darbai vykdomi tik su kvalifikuoto arboristo priežiūra, rankiniu būdu ar naudojant oro kastuvą.
- Saugomame šaknų plote draudžiama sandėliuoti statybines medžiagas ir gruntą, įvažiuoti mechanizuotomis transporto priemonėmis ar jas ten statyti.
- Saugomas šaknų plotas aptveriamas apsaugine, ne žemesne kaip 2 m. aukščio tvora su įspėjamaisiais ženklais. Tvora privalo likti visų darbų metu, net jei dalis darbų patenka į šią zoną.

\* EAC - Europos arboristikos tarybos (European Arboricultural Council (EAC)) sertifikatas – European Tree Worker (ETW), ISA - Tarptautinės arboristikos draugijos sertifikatas (International Society of Arboriculture (ISA))

**Pastaba 1:** Jei medžių šalinimas yra numatytas DP, pažymimas šių medžių šaknų saugojimo plotas plane bei kamieno kaklelio diametras.

**Pastaba 2:** Rengiant topo nuotrauką, atliekama medžių taksacija su tikslia medžio kamieno ašies vieta.

**Pastaba 3:** Numatant medžių (išskyrus invazines rūšis) kirtimą, taikomas adekvatus kompensavimas naujais želdiniais - kertamo medžio diametras kompensuojamas tokia pat sodinamų medžių diametrų suma, papildomai numatoma galimybė kompensuoti krūmų masyvais, kur 1 cm medžio kamieno diametro yra tolygus 2 m<sup>2</sup> krūmų masyvo plotui (jei sodinami 60-80 cm sodinukai, 2-4 vnt/m<sup>2</sup> tankiu, priklausomai nuo augalo rūšies ir situacijos).

**Pastaba 4:** Saugomo gamtos objekto statusą turinčiam medžiui, šaknų apsaugos ploto spindulys ( $r$ ) apskaičiuojamas kamieno  $\varnothing$  dauginant iš 15.

**Pastaba 5:** Projekte esami medžiai vaizduojami su lajomis ir šaknyno projekcijomis.

## MEDŽIŲ LAJOS IR ŠAKNYNO PROJEKCIJOS ŽYMĖJIMAS BRĖŽINYJE

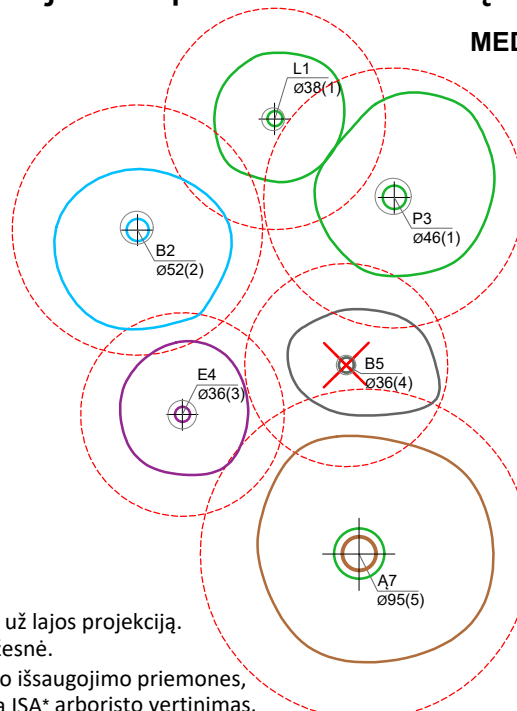

### Medžio būklės indekso ženklai

- 1 - GEROS BŪKLĖS MEDIS  
žymens spalva RGB - 23,181,44
- 2 - PATENKINAMOS BŪKLĖS MEDIS  
žymens spalva RGB - 0,191,255
- 3 - NEPATENKINAMOS BŪKLĖS MEDIS  
žymens spalva RGB - 147,39,143
- 4 - BLOGOS BŪKLĖS MEDIS  
žymens spalva RGB - 99,100,102
- 5 - ŽUVĘS MEDIS  
žymens spalva RGB - 205,32,39

### Kiti žymėjimai:

- ŠALINAMAS MEDIS  
žymens spalva RGB - 205,32,39  
Šalinamas medis inventorizacijos plane atvaizduojamas tik dėl arboristinių priežasčių. Jei medis šalinamas dėl planuojamų sprendinių, šiame plane tai nežymima.
- SAUGOMAS GAMTOS OBJEKTAS  
žymens spalva RGB - 176,108,59  
Šaknų apsaugos ploto spindulys senoliams medžiams - kamieno  $\varnothing$  dauginant iš 15

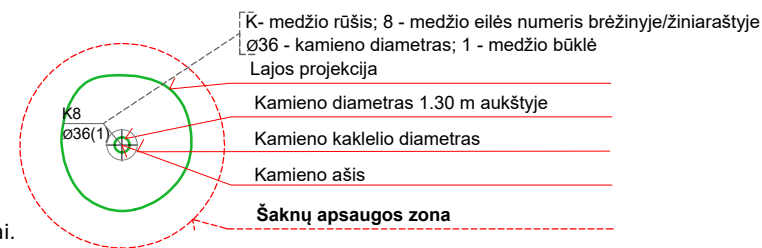

## ŽELDINIŲ INVENTORIZACIJOS LENTELĖS PAVYZDYS

Nr. plane	Inventorizacijos data	Medžio unikalus Nr.	Medžio rūšis lietuviškai	Medžio rūšis lotyniškai	Kamieno diametras(cm) 1.30 m aukštyje	Medžio aukštis (m)	Medžio būklės indeksas 1, 2, 3, 4, 5	Abiotiniai/biotiniai veiksmi	Pastabos	Siūlomoms/būtinoms arboristinėms/tvarkymo priemonėms
8	2023-12-10	1111	Paprastasis klevas	<i>Acer platanoides</i>	32	40	3	Pažeista laja		Formuojamasis genėjimas

**DETALŪS METADUOMENYS**

<b>Dokumento sudarytojas (-ai)</b>	Vilniaus miesto savivaldybė 188710061, Konstitucijos pr. 3, LT-09601, Vilnius
<b>Dokumento pavadinimas (antraštė)</b>	DĖL PROJEKTINIO PASIŪLYMO RENGIMO UŽDUOTIES PATVIRTINIMO S. BATORO G. 8
<b>Dokumento registracijos data ir numeris</b>	2024-04-11 Nr. A659-110/24(2.15.2.59E-ARC)
<b>Dokumento gavimo data ir dokumento gavimo registracijos numeris</b>	–
<b>Dokumento specifikacijos identifikavimo žymuo</b>	ADOC-V1.0
<b>Parašo paskirtis</b>	Pasirašymas
<b>Parašą sukūrusio asmens vardas, pavardė ir pareigos</b>	Laura Kairienė, Vyriausiojo architekto biuro vyriausioji miesto architektė (vyriausioji patarėja), Vyriausiojo architekto biuras
<b>Sertifikatas išduotas</b>	LAURA KAIRIENĖ LT
<b>Parašo sukūrimo data ir laikas</b>	2024-04-10 18:30:50 (GMT+03:00)
<b>Parašo formatas</b>	XAdES-T
<b>Laiko žymoje nurodytas laikas</b>	2024-04-10 18:31:19 (GMT+03:00)
<b>Informacija apie sertifikavimo paslaugų teikėją</b>	EID-SK 2016, AS Sertifitseerimiskeskus EE
<b>Sertifikato galiojimo laikas</b>	2023-12-18 12:43:57 – 2026-12-18 12:43:57
<b>Informacija apie būdus, naudotus metaduomenų vientisumui užtikrinti</b>	"Registravimas" paskirties metaduomenų vientisumas užtikrintas naudojant "RCSC IssuingCA, VI Registru centras - i.k. 124110246 LT" išduotą sertifikatą "Dokumentų valdymo sistema Avilys, Vilniaus miesto savivaldybės administracija, į.k. 188710061 LT", sertifikatas galioja nuo 2021-12-20 09:38:49 iki 2024-12-19 09:38:49
<b>Pagrindinio dokumento priedų skaičius</b>	1
<b>Pagrindinio dokumento priedamų dokumentų skaičius</b>	–
<b>Priedamo dokumento sudarytojas (-ai)</b>	–
<b>Priedamo dokumento pavadinimas (antraštė)</b>	–
<b>Priedamo dokumento registracijos data ir numeris</b>	–
<b>Programinės įrangos, kuria naudojantis sudarytas elektroninis dokumentas, pavadinimas</b>	Dokumentų valdymo sistema „Avilys“, versija 3.5.74.2
<b>Informacija apie elektroninio dokumento ir elektroninio (-ių) parašo (-ų) tikrinimą (tikrinimo data)</b>	Atitinka specifikacijos keliamus reikalavimus. Visi dokumente esantys elektroniniai parašai galioja (2024-04-11 07:29:18)
<b>Paieškos nuoroda</b>	–
<b>Papildomi metaduomenys</b>	Nuorašą suformavo 2024-04-11 07:29:19 Dokumentų valdymo sistema „Avilys“